



TUTORIAL
PLATAFORMA
+BRASIL

MÓDULO CADASTROS - CONECTIVIDADE

Departamento de Transferências da União

Secretaria de Gestão

Secretaria Especial de Desburocratização, Gestão e Governo Digital

MINISTÉRIO DA ECONOMIA

Quero operar a Plataforma +Brasil para executar o Programa Emergencial de Conectividade, estou cadastrado?



Como consultar órgãos estaduais cadastrados na Plataforma?

Vamos aprender com os passos seguintes...



www.gov.br/plataformamaisbrasil



Seja bem-vindo ao novo Portal da Plataforma +Brasil



VI Fórum Nacional das Transferências da União

21 a 25 de junho de 2021

14h às 17h

EVENTO ONLINE

Assista as palestras transmitidas

VI Fórum Nacional das Transferências da União

ASSISTA A TRANSMISSÃO ONLINE

Desça a página do portal até encontrar a próxima imagem.

ACESSO A SISTEMAS



DESTAQUES

Plataforma +Brasil

Rede +Brasil

Comissão Gestora da
Plataforma

Ajuda

Acesso Livre

Aplicativos +Brasil

Cadastramento de
Proponentes da...

Calendário

Canais de
Atendimento

Capacitação

CIPI

Ferramentas de
Gestão e...

Legislação Geral

MEG-Tr

Painéis Gerenciais

Sobre o CIPI

Termo de Execução
Descentralizada -...

Termos de fomento e
de colaboração

Transferências
Especiais

Transferências
Voluntárias -...

**Clique no local
indicado.**

Cadastros Plataforma +Brasil (P+B)

- Para iniciar a consulta clique no local indicado.



Bem-vindo à Plataforma +Brasil

A **Plataforma +Brasil** constitui ferramenta integrada e centralizada, com dados abertos, destinada à informatização e à operacionalização das transferências de recursos oriundos do Orçamento Fiscal e da Seguridade Social da União a órgão ou entidade da administração pública estadual, distrital, municipal, direta ou indireta, consórcios públicos e entidades privadas sem fins lucrativos.

Para acessar os módulos da Plataforma +Brasil, clique nos cards abaixo:

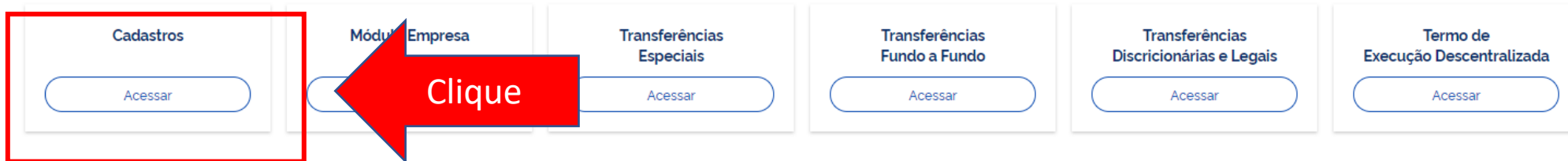

Para realizar CONSULTAS não é necessário ser cadastrado na Plataforma.

Cadastro ^

[🏠](#) > [Cadastro](#) > [Administração Federal](#)Administração
FederalAdministração
Estadual/MunicipalSistemas
Externos

Selecione a esfera relacionada a sua busca. Exemplo, quero localizar uma Secretaria de Educação Estadual. Então seleciono a opção "Administração Estadual/Municipal"

Consulta de Órgãos da Administração Federal

Adicione, edite e visualize Órgãos da Administração Federal na Plataforma +Brasil

Clique

Órgão (opcional)

Limpar

Filtrar

Lista de Órgãos Cadastrados

Código

Nome ↕

Órgão Superior ↕

Ações

Cadastro ^

Administração
FederalAdministração
Estadual/Municipal

Sistemas Externos

Informe

A consulta poderá ser feita pelo CNPJ, nome do estado.

[Home](#) > [Cadastro](#) > [Administração Estadual/Municipal](#)

Consulta de Entes/Entidades da Administração Estadual/Municipal

Adicione, edite e visualize Entes/Entidades da Administração Estadual/Municipal na Plataforma +Brasil

CNPJ (opcional)

CNPJ da Entidade

Nome Empresarial/Fantasia (opcional)

Nome ou parte do Nome Empresarial/Fantasia do Ente/Entidade

Limpar

Pesquisar

Lista de Entes/Entidades Cadastradas

CNPJ ↕

Nome Empresarial ↕

Nome Fantasia ↕

UF ↕

Ações

Cadastro

[Home](#) > [Cadastro](#) > [Administração Estadual/Municipal](#)Administração
FederalAdministração
Estadual/Municipal

Sistemas Externos

Consulta de Entes/Entidades da Administração Estadual/Municipal

Adicione, edite e visualize Entes/Entidades da Administração Estadual/Municipal na Plataforma +Brasil

CNPJ (opcional)

CNPJ da Entidade

Nome Empresarial/Fantasia (opcional)

Nome do Estado

Nome ou parte do Nome Empresarial/Fantasia do Ente/Entidade

Limpar

Pesquisar

Lista de Entes/Entidades Cadastradas

CNPJ

Nome Empresarial

Nome Fantasia

Clique

Após preencher uma das opções de consulta, clique em "Pesquisar".

Cadastro

Administração Federal

Administração
Estadual/Municipal

Sistemas Externos

Cadastro > Administração Estadual/Municipal

Consulta de Entes/Entidades da Administração Estadual/Municipal

Adicione, edite e visualize Entes/Entidades da Administração Estadual/Municipal na Plataforma +Brasil

CNPJ (opcional)

CNPJ da Entidade

Nome Empresarial/Fantasia (opcional)

Nome ou parte do Nome Empresarial/Fantasia do Ente/Entidade

Limpar

Pesquisar

Lista de Entes/Entidades Cadastradas

CNPJ	Nome Empresarial	Nome Fantasia	UF	Ações
CNPJ	Nome do Estado	Nome do Estado no sistema	UF	

Exportar o conteúdo no formato TXT, CSV, XLS, PDF ou XML

<< Anterior 1 Próxima >>

Após “Pesquisar”, os dados serão demonstrados na lista de Entes. Para detalhar, clique na lupa, no campo “Ações”.

Clique

Cadastro

Cadastro > Administração Estadual/Municipal > Dados Básicos

Administração Federal

Administração
Estadual/Municipal

Cadastro de Entes/Entidades

Permite a inclusão/manutenção de Entes/Entidades na Plataforma +Brasil

Dados resumidos do estado

Dados Básicos

Usuários

Destinatários

Fundos/Vinculados(as)

CNPJ

Nº CNPJ

CNPJ do Ente

Nome Empresarial

Nome

Nome Fantasia

Nome

CNAE

84.11-6-00 - Administração pública em geral

Natureza Jurídica

124-4

Situação

ATIVO

Endereço

Voltar

Clique

Os dados básicos do estado serão exibidos nessa primeira tela. Para saber quais fundos ou órgãos vinculados estão cadastrados no sistema, será necessário clicar na aba "Fundos/Vinculados (as)".

Cadastro de Entes/Entidades

Permite a inclusão/manutenção de Entes/Entidades na Plataforma +Brasil

Dados Básicos Usuários Destinatários **Fundos/Vinculados(as)**

Os fundos/vinculados cadastrados serão listados. Caso tenham muitos cadastrados, é possível otimizar a busca informando um CNPJ ou nome do órgão.

▼ Pesquisar

CNPJ (opcional)

CNPJ do Fundo

Nome Empresarial/Fantasia (opcional)

Nome ou parte do Nome Empresarial/Fantasia do Fundo

Pesquisar

Lista de Fundos Cadastrados

CNPJ ↕	Nome/Nome Empresarial ↕	Nome Fantasia ↕	Ações
CNPJ	Secretaria de Educação XYZ	FMCXYZ	

Exportar o conteúdo no formato TXT, CSV, XLS, PDF ou XML

« Anterior 1 Próxima »

Exibir: 10 ▼



Dúvidas??

Não localizei o órgão de interesse, o que fazer?

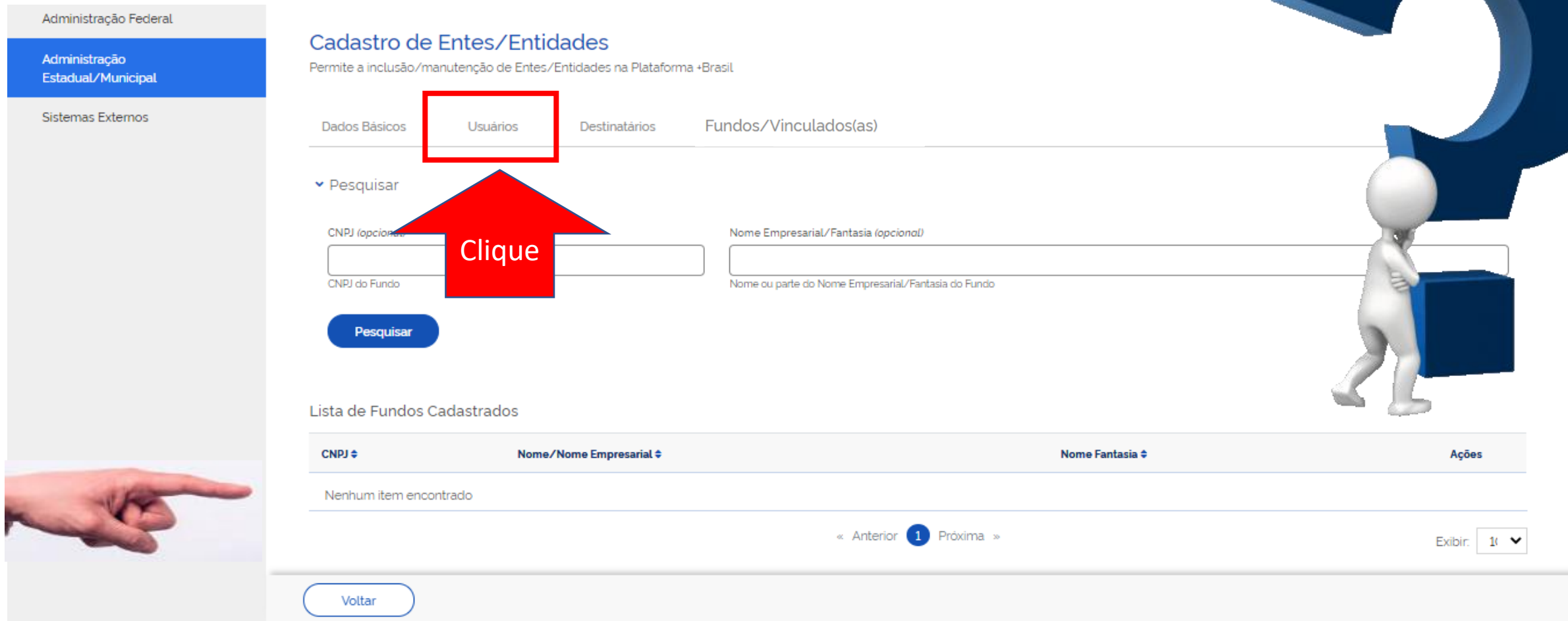

The screenshot shows the 'Cadastro de Entes/Entidades' interface. On the left, a sidebar contains 'Administração Federal', 'Administração Estadual/Municipal', and 'Sistemas Externos'. The main area has tabs for 'Dados Básicos', 'Usuários', 'Destinatários', and 'Fundos/Vinculados(as)'. The 'Usuários' tab is highlighted with a red box. Below the tabs are search fields for 'CNPJ (opcional)', 'CNPJ do Fundo', 'Nome Empresarial/Fantasia (opcional)', and 'Nome ou parte do Nome Empresarial/Fantasia do Fundo', along with a 'Pesquisar' button. A red arrow labeled 'Clique' points to the 'Usuários' tab. Below the search fields is a table titled 'Lista de Fundos Cadastrados' with columns for 'CNPJ', 'Nome/Nome Empresarial', 'Nome Fantasia', and 'Ações'. The table is currently empty, showing 'Nenhum item encontrado'. At the bottom, there is a 'Voltar' button and pagination controls.



R: Clique na aba “**Usuários**”, e procure o usuário com a Letra **C** ao lado do nome, conforme próxima página.

Cadastro de Entes/Entidades

Permite a inclusão/manutenção de Entes/Entidades na Plataforma +Brasil

Dados Básicos

Usuários

Destinatários

Fundos

▼ Pesquisar

CPF (opcional)

CPF do Usuário

Nome (opcional)

Nome ou parte do nome do Usuário

Pesquisar

Lista de Usuários Cadastrados

CPF ↕	Nome ↕	Cargo/Função ↕	Ações
***199.806-**	Usuário 1 C	Cargo ou função	
***812.906-**	Usuário 2	Cargo ou função	

Exportar o conteúdo no formato TXT, CSV, XLS, PDF ou XML

Anterior

Próximo

Não reconheço ninguém da lista, são todos usuários que não trabalham mais no ente.

Ninguém tem a letra **C** ao lado do nome.

O que fazer?

R: **Entre em contato com a central de atendimento, 0800 978 9008 ou <https://portaldeservicos.economia.gov.br> eles poderão cadastrá-los.**

O usuário com essa marcação **C** ao lado do nome é o cadastrador. Ele poderá cadastrar novos usuários com perfil de **CADASTRADOR DO ENTE** na plataforma ou cadastrar um órgão vinculado.

Passo a passo de como cadastrar um órgão vinculado ou Fundo na Plataforma +Brasil.

Para seguir os passos seguintes, é necessário ter o perfil de **CADASTRADOR DO ENTE**.
É necessário estar **logado** no sistema.

Perfis Associados ao Usuário

- Cadastrador do Ente
- Gestor Recebedor
- Operacional Recebedor
- Responsável pelo Ente
- Responsável pelo Fundo

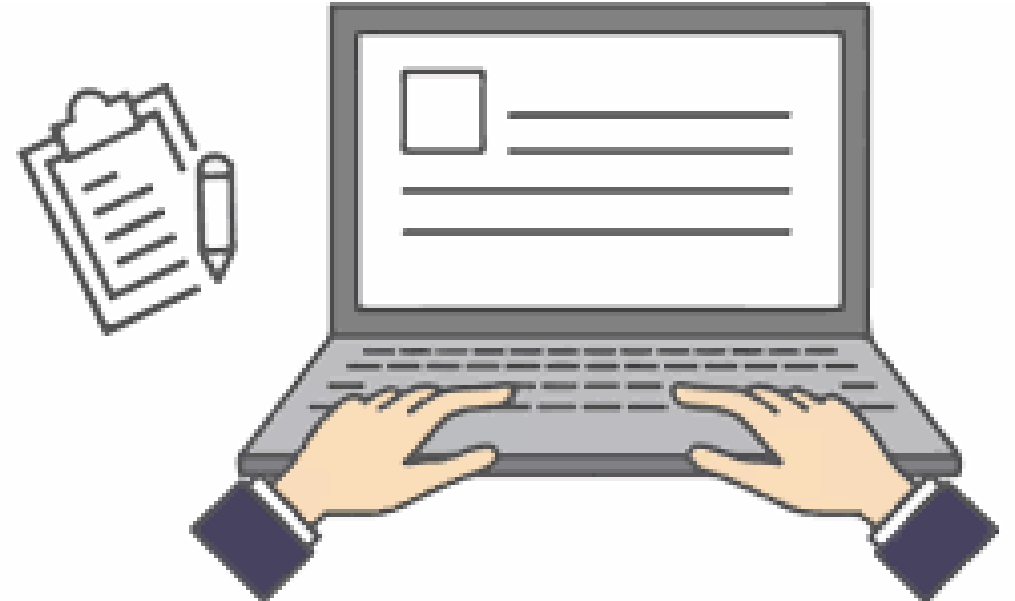
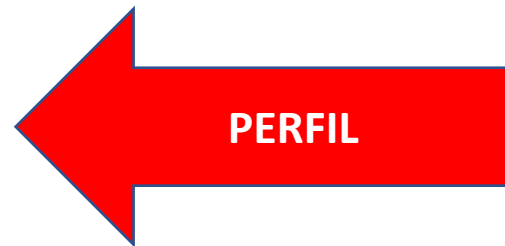

O cadastrador tem o "C" ao lado do nome e poderá dar o perfil para outros usuários.

www.gov.br/plataformamaisbrasil



Seja bem-vindo ao novo Portal da Plataforma +Brasil



VI Fórum Nacional das Transferências da União

21 a 25 de junho de 2021

14h às 17h

EVENTO ONLINE

Assista as palestras transmitidas

VI Fórum Nacional das Transferências da União

ASSISTA A TRANSMISSÃO ONLINE

Desça a página do portal até encontrar a próxima imagem.

ACESSO A SISTEMAS



DESTAQUES

Plataforma +Brasil

Rede +Brasil

Comissão Gestora da
Plataforma

Ajuda

Acesso Livre

Aplicativos +Brasil

Cadastramento de
Proponentes da...

Calendário

Canais de
Atendimento

Capacitação

CIPI

Ferramentas de
Gestão e...

Legislação Geral

MEG-Tr

Painéis Gerenciais

Sobre o CIPI

Termo de Execução
Descentralizada -...

Termos de fomento e
de colaboração

Transferências
Especiais

Transferências
Voluntárias -...

**Clique no local
indicado.**

Cadastros Plataforma +Brasil (P+B)

- Para iniciar a consulta clique no local indicado.



Bem-vindo à Plataforma +Brasil

A **Plataforma +Brasil** constitui ferramenta integrada e centralizada, com dados abertos, destinada à informatização e à operacionalização das transferências de recursos oriundos do Orçamento Fiscal e da Seguridade Social da União a órgão ou entidade da administração pública estadual, distrital, municipal, direta ou indireta, consórcios públicos e entidades privadas sem fins lucrativos.

Para acessar os módulos da Plataforma +Brasil, clique nos cards abaixo:

The screenshot displays a row of six module cards, each with a title and an 'Acessar' button. The first card, 'Cadastros', is highlighted with a red border. A large red arrow points from the right towards the 'Cadastros' card, with the word 'Clique' written in white on the arrow. The other cards are: 'Módulo Empresa', 'Transferências Especiais', 'Transferências Fundo a Fundo', 'Transferências Discricionárias e Legais', and 'Termo de Execução Descentralizada'.

Para cadastrar novos Fundos ou órgãos vinculados, é NECESSÁRIO estar logado e ter perfil de CADASTRADOR DO ENTE.



Clique

Entrar com GOV.BR

Cadastro

[Home](#) > [Cadastro](#) > [Administração Federal](#)Administração
FederalAdministração
EstadualSistemas
Externos

Consulta de Órgãos da Administração Federal

Adicione, edite e visualize Órgãos da Administração Federal na Plataforma +Brasil

Para cadastrar novos Fundos ou órgãos vinculados, é NECESSÁRIO estar logado e ter perfil de CADASTRADOR DO ENTE.

Órgão (opcional)

Limpar

Filtrar

Lista de Órgãos Cadastrados

Código

Nome

Órgão Superior

Ações

Para cadastrar uma secretaria de educação, por exemplo, o usuário com perfil em destaque deverá logar no sistema. Para isso, acesse o gov.br, conforme indicado.

Se possuir cadastro no GOV.BR, informe seu CPF e clique em avançar e informe sua senha na próxima tela.



Uma conta gov.br garante a identificação de cada cidadão que acessa os serviços digitais do governo.

Crie sua conta gov.br

Digite seu CPF

Acesse sua conta com

Número do CPF

Caso não lembre se possui uma conta, digite o número do seu CPF mesmo assim para verificar.

CPF

Digite seu CPF

Avançar

Clique

Caso ainda não tenha cadastro no GOV.BR, crie sua conta, clicando no botão acima.

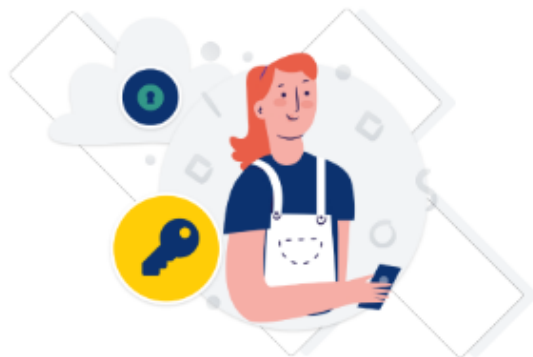

Digite sua senha para acessar o login único do governo federal.

**Registre
sua senha e
clique em
entrar.**

Digite sua senha

CPF

991.986.571-00

Senha



[Esqueci minha senha](#)

Cancelar

Entrar

Clique

[Dúvidas frequentes](#)

Consulta de Órgãos da Administração Federal

Órgãos da Administração Federal na Plataforma +Brasil

Clique

Órgão (opcional)

Limpar

Filtrar

Lista de Órgãos Cadastrados

Código SIORG

Nome

Órgão Superior

Ações

Quando aparecer essa imagem ao lado, significa que está logado e pode iniciar os passos seguintes.

Para iniciar o cadastro de novos fundos ou órgãos vinculados, o usuário com perfil de CADASTRADOR DO ENTE deve clicar em sua esfera (Administração Federal ou Administração Estadual/Municipal).

 Informe

A consulta poderá ser feita pelo CNPJ, nome do estado.

Consulta de Entes/Entidades da Administração Estadual/Municipal

Adicione, edite e visualize Entes/Entidades da Administração Estadual/Municipal na Plataforma +Brasil

CNPJ *(opcional)*

CNPJ da Entidade

Nome Empresarial/Fantasia *(opcional)*

Nome ou parte do Nome Empresarial/Fantasia do Ente/Entidade

Limpar

Pesquisar

Lista de Entes/Entidades Cadastradas

CNPJ 

Nome Empresarial 

Nome Fantasia 

UF

Ações

Cadastro [Home](#) > [Cadastro](#) > [Administração Estadual/Municipal](#) Sessão: -1:59Administração
FederalAdministração
Estadual/Municipal

Sistemas Externos

Consulta de Entes/Entidades da Administração Estadual/Municipal

Adicione, edite e visualize Entes/Entidades da Administração Estadual/Municipal na Plataforma +Brasil

CNPJ (opcional)

CNPJ da Entidade

Nome Empresarial/Fantasia (opcional)

Nome do Esatdo

Nome ou parte do Nome Empresarial/Fantasia do Ente/Entidade

Limpar

Pesquisar

Lista de Entes/Entidades Cadastradas

CNPJ Nome Empresarial Nome Fantasia OP

Clique

Após preencher uma das opções de consulta, clique em "Pesquisar".

Consulta de Entes/Entidades da Administração Estadual/Municipal

Adicione, edite e visualize Entes/Entidades da Administração Estadual/Municipal na Plataforma +Brasil

CNPJ (opcional)

CNPJ da Entidade







Nome Empresarial/Fantasia (opcional)

Nome ou parte do Nome Empresarial/Fantasia do Ente/Entidade

Limpar

Pesquisar

Lista de Entes/Entidades Cadastradas

CNPJ 	Nome Empresarial 	Nome Fantasia 	UF 	Ações
CNPJ	Nome do Estado	Nome do Esatdo no sistema	UF	 

Exportar o conteúdo no formato TXT, CSV, XLS, PDF ou XML

<< Anterior **1** Próxima >>

Após “Pesquisar”, os dados serão exibidos na lista de Entes. Para incluir informação, clique no  , no campo “Ações”.



Clique



Cadastro

Cadastro > Administração Estadual/Municipal > Dados Básicos

Sessão: -1:59

Administração Federal

Administração
Estadual/Municipal

Sistemas Externos

Cadastro de Entes/Entidades

Permite a inclusão/manutenção de Entes/Entidades na Plataforma +Brasil

Dados resumidos do estado

Dados Básicos

Usuários

Destinatários

Fundos/Vinculados(as)

CNPJ

Nº CNPJ

CNPJ do Ente

Nome Empresarial

Nome

Nome Fantasia

Nome

CNAE

84.11-6-00 - Administração pública em geral

Natureza Jurídica

124-4 -

Situação

ATIVO

Endereço

Voltar

Os dados básicos do estado estarão nessa primeira tela. Para cadastrar um fundo, Secretaria ou um outro órgão, é necessário clicar na aba "Fundos/vinculados (as)".

Clique

O CADASTRADOR DO ENTE deverá clicar em “Adicionar” para iniciar o cadastro.

Cadastro de Entes/Entidades

Permite a inclusão/manutenção de Entes/Entidades na Plataforma +Brasil

[Dados Básicos](#)[Usuários](#)[Destinatários](#)[Fundos/Vinculados\(as\)](#)**ATENÇÃO!!!**

O botão “Adicionar” só aparecerá se o usuário logado possuir o perfil de CADASTRADOR DO ENTE .

▼ Pesquisar

CNPJ (opcional)

CNPJ do Fundo

Nome Empresarial/Fantasia (opcional)

Nome ou parte do Nome Empresarial/Fantasia do Fundo

Pesquisar

Lista de Fundos Cadastrados

CNPJ ↕	Nome/Nome Empresarial ↕	Nome Fantasia ↕	Ações
Nenhum item encontrado			

Clique

Adicionar

« Anterior 1 Próxima »

Exibir: 10 ▼

Voltar

Cadastro de Entes/Entidades

Permite a inclusão/manutenção de Entes/Entidades na Plataforma +Brasil

Dados Básicos Usuários Destinatários Fundos/Vinculados(as)

Dados Básicos

CNPJ (opcional)

Buscar

Adicionar sem CNPJ

Clique

Informe

Voltar

O cadastro poderá ser realizado informando um CNPJ, caso exista. Se for o caso, informe o CNPJ do NOVO órgão, e clique em “Buscar”.

Agora se for cadastrar um fundo SEM o CNPJ, basta clicar em “Adicionar sem CNPJ”.

Cadastro de Entes/Entidades

Permite a inclusão/manutenção de Entes/Entidades na Plataforma

Ao iniciar o cadastro, três sub abas estarão disponíveis para cadastro.

Dados Básicos

Usuários

Destinatários

Fundos/Vinculados(as)

Dados Básicos

Usuários Vinculados

Conselhos

Nome

Endereço

Gestor do Fundo

Destinatários (opcional)

Telefone (opcional)

Ex: (99) 99999-9999

Email (opcional)

Apenas letras minúsculas. Ex: email@gmail.com

Base Legal

Caracteres restantes: 255

Anexos (opcional)

Voltar

Salvar

O início do cadastro deve ser realizado vinculando os usuários ao fundo / Secretaria / órgão que deseja criar. Para criar o vínculo, clique em "Usuários Vinculados".

Clique

Cadastro de Entes/Entidades

Permite a inclusão/manutenção de Entes/Entidades na Plataforma +Brasil

Dados Básicos

Usuários

Destinatários

Fundos/Vinculados(as)

Dados Básicos

Usuários Vinculados

Conselhos

Usuário

x v

Vincular

Usuários associados ao Ente

Lista de Usuários Vinculados

CPF ↕	Nome	Cargo/Função ↕	Ações
Nenhum item encontrado			

« Anterior 1 Próxima »

Exibir: 10 ▼

Voltar

O vínculo deverá ser feito selecionando os usuários que estarão na lista indicada.

Clique

Cadastro de Entes/Entidades

Permite a inclusão/manutenção de Entes/Entidades na Plataforma +Brasil Fundos/Vinculados(as)

Dados Básicos Usuários Destinatários Fundos/Vinculados(as)

Dados Básicos Usuários Vinculados Conselhos

Usuário

xxx.xxx.xxx-xx usuário 1
yyy.yyy.yyy-yy usuário 2

Vincular

Selecione o usuário e
clique em "Vincular"

A lista traz todos os usuários cadastrados no estado, por exemplo. O CADASTRADOR DO ENTE deverá selecionar as pessoas daquele estado que serão vinculadas ao novo órgão.

Voltar

« Anterior 1 Próxima »

Exibir: 1

Cadastro de Entes/Entidades

Permite a inclusão/manutenção de Entes/Entidades na Plataforma +Brasil

✓ Usuário vinculado com sucesso

Dados Básicos Usuários Destinatários Fundos/Vinculados(as)

Dados Básicos **Usuários Vinculados** Conselhos

Usuário

x v

Vincular

Usuários associados ao Ente

Lista de Usuários Vinculados

CPF	Nome	Cargo/Função	Ações
Após vincular, o nome do usuário aparece na "Lista de Usuários Vinculados".			

Exportar o conteúdo no formato TXT, CSV, XLS, PDF ou XML

<< Anterior 1 Próxima >>

Exibir: 10

Voltar

Clique em
"Dados
Básicos"
para
continuar o
cadastro



Cadastro de Entes/Entidades

Permite a inclusão/manutenção de Entes/Entidades na Plataforma +Brasil

Dados Básicos Usuários Destinatários Fundos/Vinculados(as)

Dados Básicos Usuários Vinculados Conselhos

Nome

Endereço

Gestor do Fundo

Destinatários (opcional)

Telefone (opcional)

Ex: (99) 99999-9999

Email (opcional)

Apenas letras minúsculas. Ex: email@gmail.com

Base Legal

Caracteres restantes: 255

Anexos (opcional)

Voltar

Salvar

Clique

Preencher todos os dados do
Fundo/Secretaria/Órgão e clicar em
"Salvar"

Se o cadastro foi iniciado com a opção **sem CNPJ**, o formulário estará em branco e os dados serão preenchidos manualmente pelo usuário com perfil de **CADASTRADOR DO ENTE**.

Cadastro de Entes/Entidades

Permite a inclusão/manutenção de Entes/Entidades na Plataforma +Brasil

Fundo salvo com sucesso

Dados Básicos Usuários Destinatários Fundos/Vinculados(as)

Dados Básicos Usuários Vinculados Conselhos

Nome

Tutorial

Endereço

rua tutorial

Gestor do Fundo

999.999.999-99

Destinatários (opcional)

Telefone (opcional)

Ex: (99) 99999-9999

Email (opcional)

Apenas letras minúsculas. Ex: email@email.com

Base Legal

Criação do tutorial

Caracteres restantes: 236

Voltar

Salvar

**Os dados foram salvos.
O cadastro geral foi realizado com sucesso.**



Cadastro de Entes/Entidades

Permite a inclusão/manutenção de Entes/Entidades na Plataforma +Brasil

Dados Básicos Usuários Destinatários Fundos/Vinculados(as)

Dados Básicos Usuários Vinculados Conselhos

CNPJ Nome Empresarial

Nome Fantasia

Natureza Jurídica Data de Abertura

Situação Cadastral Data da Situação Cadastral Situação

Endereço

Gestor do Fundo

Destinatários (opcional)

Telefone (opcional)
Ex: (99) 99999-9999

Email (opcional)
Apenas letras minúsculas. Ex: email@email.com

Base Legal
Caracteres restantes: 255

^ Anexos (opcional)



Se o cadastro foi iniciado informando um **CNPJ**, o formulário será carregado automaticamente, bastando ao usuário com perfil de **CADASTRADOR DO ENTE** informar os dados em destaque e clicar em “Salvar”

Cadastro de Entes/Entidades

Permite a inclusão/manutenção de Entes/Entidades na Plataforma +Brasil

Fundo salvo com sucesso

Dados Básicos Usuários Destinatários Fundos/Vinculados(as)

Dados Básicos Usuários Vinculados Conselhos

Nome

Fundo tutorial

Endereço

rua tutorial

Gestor do Fundo

999.999.999-999

Destinatários (opcional)

Telefone (opcional)

Ex: (99) 99999-9999

Email (opcional)

Apenas letras minúsculas. Ex: email@email.com

Base Legal

Criação do tutorial

Caracteres restantes: 236

Voltar

Salvar

**Os dados do órgão vinculado foram salvos.
O cadastro geral foi realizado com sucesso.**



Cadastro de Entes/Entidades

Permite a inclusão/manutenção de Entes/Entidades na Plataforma +Brasil

Dados Básicos Usuários Destinatários Fundos/Vinculados(as)

Dados Básicos Usuários Vinculados Conselhos

Dados Básicos

Nome

Data de Criação

Clique

Descrição

Caracteres restantes: 255

Base Legal

Caracteres restantes: 255

^ Anexos (opcional)

Voltar

Salvar

Alguns fundos podem ter conselhos e para cadastrá-los, clique no sub menu "Conselhos".

Não é obrigatório para beneficiários da Lei nº 14.172, de 10 de junho de 2021

Cadastro de Entes/Entidades

Permite a inclusão/manutenção de Entes/Entidades na Plataforma +Brasil

Dados Básicos Usuários Destinatários Fundos/Vinculados(as)

Dados Básicos Usuários Vinculados **Conselhos**

Dados Básicos

Nome

Conselho tutorial

Data de Criação

20/07/2020

Descrição

conselho do tutorial

Base Legal

Constituição do tutorial

Caracteres restantes: 235

Caracteres restantes: 231

Anexos (opcional)

Voltar

Salvar

Clique

Não é obrigatório para beneficiários da Lei nº 14.172, de 10 de junho de 2021

Preencha os dados solicitados e clique em "Salvar".

Cadastro de Entes/Entidades

Permite a inclusão/manutenção de Entes/Entidades na Plataforma +Brasil

Conselho salvo com sucesso.

Dados Básicos Usuários Destinatários Fundos/Vinculados(as)

Dados Básicos Usuários Vinculados Conselhos

Dados Básicos

Nome

Conselho tutorial

Data de Criação

20/07/2020

Descrição

conselho do tutorial

Base Legal

Constituição do tutorial

Caracteres restantes: 235

Caracteres restantes: 231

Conselho cadastrado!

Composição do Conselho

Não é obrigatório para beneficiários da Lei nº 14.172, de 10 de junho de 2021

Cadastro de Entes/Entidades

Permite a inclusão/manutenção de Entes/Entidades na Plataforma +Brasil

Dados Básicos Usuários Destinatários Fundos/Vinculados(as)

▼ Pesquisar

CNPJ (opcional)

CNPJ do Fundo



Nome Empresarial/Fantasia (opcional)

Nome ou parte do Nome Empresarial/Fantasia do Fundo

Pesquisar

Adicionar

Lista de Fundos Cadastrados

CNPJ ↕	Nome/Nome Empresarial ↕	Nome Fantasia ↕	Ações
	Fundo tutorial		  

Exportar o conteúdo no formato TXT, CSV, XLS, PDF ou XML

« Anterior 1 Próxima »

Exibir: 10 ▼

Voltar

Se repetir o processo de busca, irá perceber que o Fundo agora está cadastrado.

DÚVIDAS

- Antes de enviar seu questionamento, verifique se sua dúvida não pode ser sanada com as orientações aqui disponibilizadas.
- Caso as informações não solucionem seu questionamento, a equipe de atendimento disponibiliza opções para o registro de suas manifestações.
- **0800-978-9008** - (segunda-feira a sexta-feira, das 8h às 18h)
- <https://portaldeservicos.economia.gov.br>

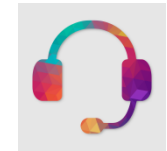

MINISTÉRIO DA
ECONOMIA



PÁTRIA AMADA
BRASIL
GOVERNO FEDERAL

www.economia.gov.br