



PLATAFORMA  
**+BRASIL**

---

## **RELATÓRIO DE GESTÃO – TRANSFERÊNCIAS ESPECIAIS**

Departamento de Transferências da União

Secretaria de Gestão

Secretaria Especial de Desburocratização, Gestão e Governo Digital

**MINISTÉRIO DA ECONOMIA**

# VALE LEMBRAR - TRANSFERÊNCIA ESPECIAL

Sem finalidade definida, ou seja, o recurso poderá ser utilizado em projetos diversos, sem necessidade de vincular sua execução a instrumentos prévios (convênios, contratos de repasse...). Esse recurso será aplicado em programações finalísticas das áreas de competência do Poder Executivo do ente federado beneficiado



- ✓ Não integra a receita do ente beneficiado para fins de repartição;
- ✓ Não integra a receita do ente beneficiado para o cálculo dos limites da despesa com pessoal ativo e inativo e para fins de endividamento.



- ✓ Veda despesas com pessoal e encargos sociais relativas a ativos e inativos e com pensionistas;
- ✓ Veda gasto com serviço da dívida.

# Fluxo – Transferência Especial

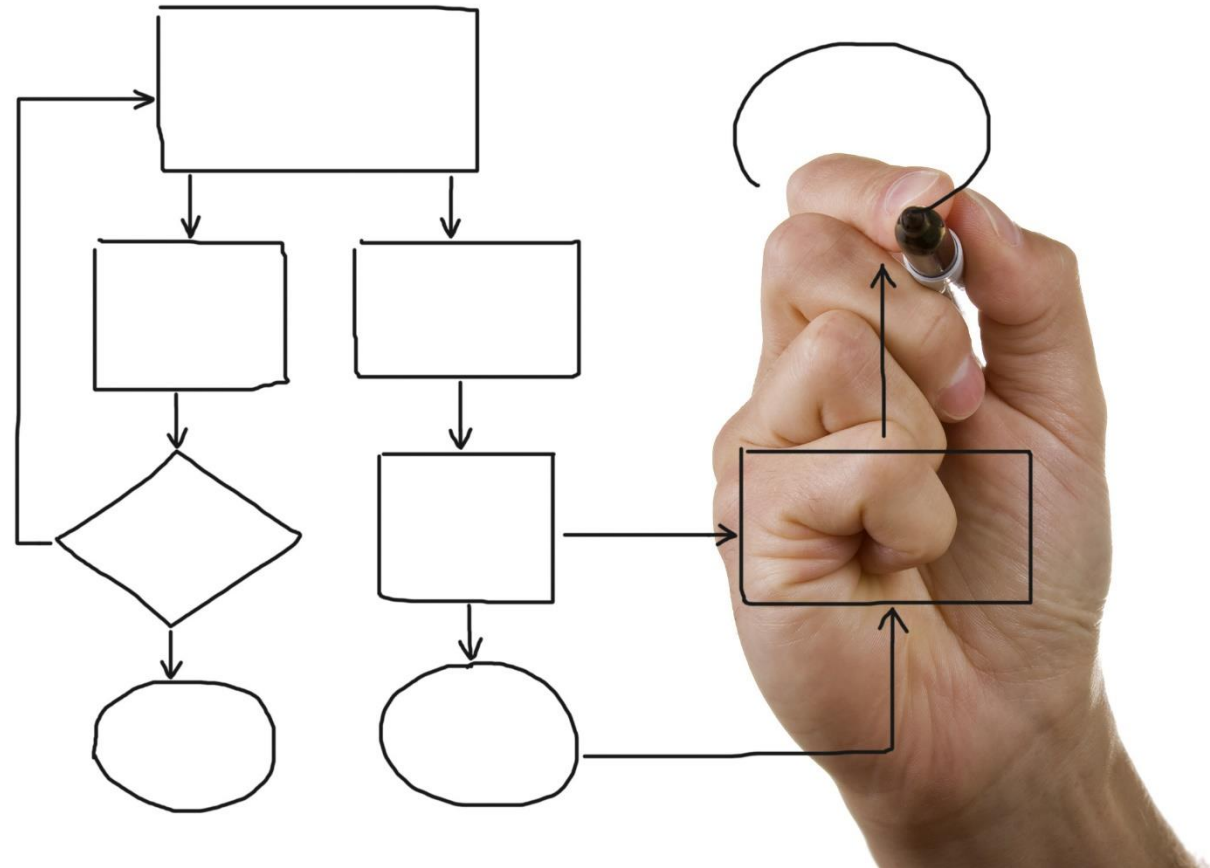

# Fluxo Indicações

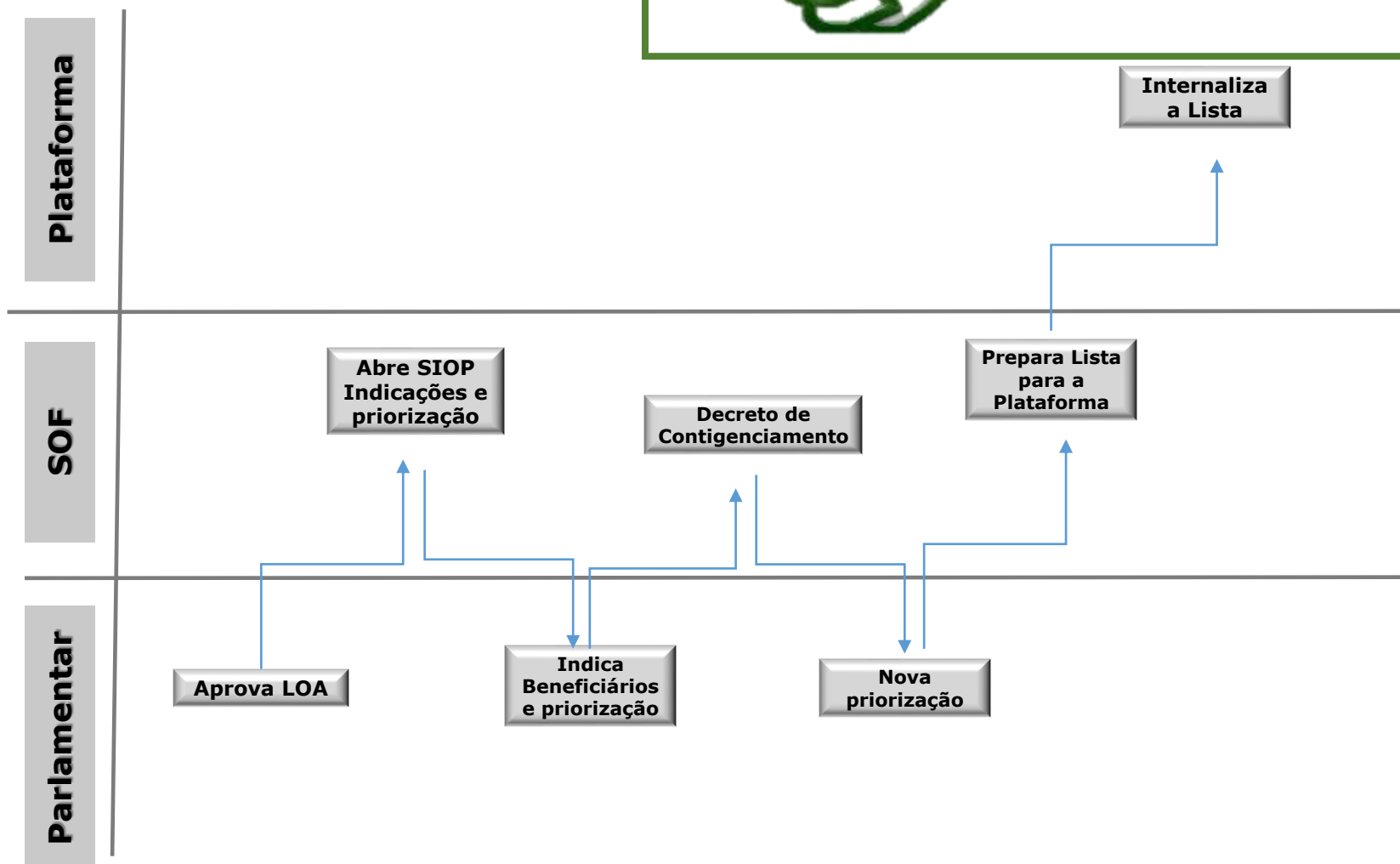

# Fluxo Empenho e Liberação

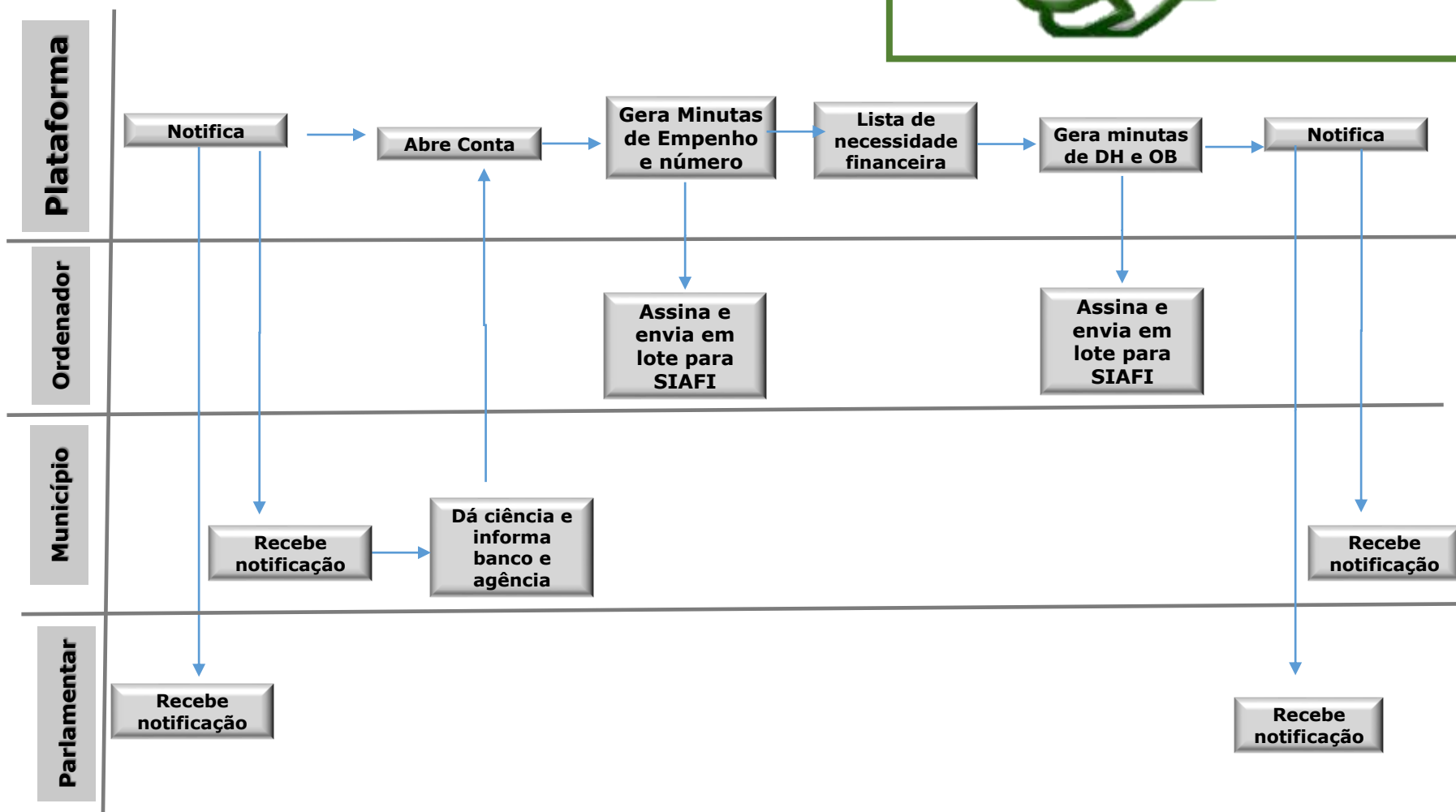

# Fluxo Gasto

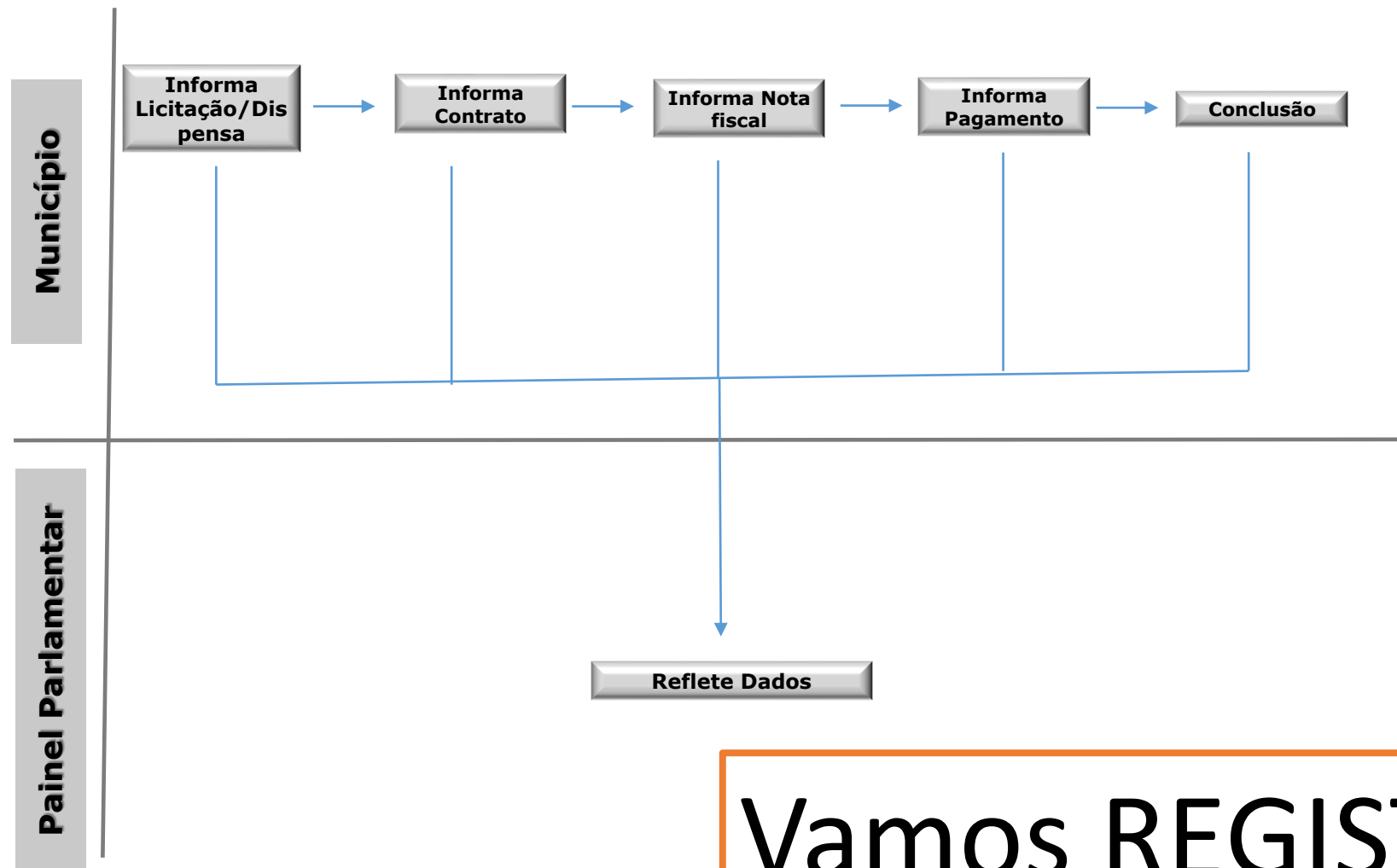

Vamos REGISTRAR???



## ACESSO AOS SISTEMAS

[Acesso à  
Plataforma  
+Brasil](#)

[Cadastramento  
Proponente](#)

[Painéis  
Gerenciais  
+BRASIL](#)

[Aplicativos  
+BRASIL](#)

[Acesso Livre](#)

[Acesso ao  
ambiente de  
Treinamento](#)

[Sistema de  
Gestão da  
Rede  
+BRASIL](#)

[Banco de  
Projetos](#)



### MÓDULO

Já está disponível o passo a passo de instruções sobre o Módulo  
PROSETO BÁSICO / TERMO DE REFERÊNCIA  
para obras e serviços de engenharia

## Últimas Notícias

### NOTÍCIAS

COMUNICADO Nº 11/2020 –  
IMPLANTAÇÃO DA API PARA  
INTEGRAÇÃO DOS SISTEMAS  
EXTERNOS DE COMPRAS  
ELETRÔNICAS COM A  
PLATAFORMA +BRASIL

### MEG-TR

Órgãos de controle incentivam a  
aplicação do Modelo de  
Excelência em Gestão

### COMUNICADO

COMUNICADO Nº 09/2020 –  
CRONOGRAMA PARA EXECUÇÃO  
DAS EMENDAS IMPOSITIVAS  
INDIVIDUAIS - Orçamento 2020  
- RP6



# Seleção de modalidade na Plataforma +Brasil

gov.br

ACESSO À INFORMAÇÃO

PARTICIPE

LEGISLAÇÃO

ÓRGÃOS DO GOVERNO



## Bem-vindo à Plataforma +Brasil

A **Plataforma +Brasil** constitui ferramenta integrada e centralizada, com dados abertos, destinada à informatização e à operacionalização das transferências de recursos oriundos do Orçamento Fiscal e da Seguridade Social da União a órgão ou entidade da administração pública estadual, distrital, municipal, direta ou indireta, consórcios públicos e entidades privadas sem fins lucrativos.

Para acessar os módulos da Plataforma +Brasil, clique nos cards abaixo:



Cadastro  
Fundo a Fundo

Acessar

Transferências  
Fundo a Fundo

Acessar

Transferências  
Voluntárias

Acessar

Transferências  
Especiais

Acessar

Clique

Operação do BENEFICIÁRIO  
Perfil: Responsável ou Gestor Recebedor



gov.br

ACESSO À INFORMAÇÃO | PARTICIPE | LEGISLAÇÃO | ÓRGÃOS DO GOVERNO

PLATAFORMA +BRASIL

Programa

Plano de Ação

Empenho

Programa > Programa > Consulta

Programa

Visualize Programas na Plataforma +Brasil

Órgão (opcional)

Órgão Repassador (opcional)

Programa (opcional)

Limpar

Pesquisar

Lista de Programas

Órgão	Órgão Repassador	Código	Ano	Ações
73000 - Departamento de Coordenação e Controle de Recursos	73000 - Departamento de Coordenação e Controle de Recursos	1	2019	

Exportar o conteúdo no formato TXT, CSV, XLS, PDF ou XML

« Anterior 1 Próxima »

Exibir: 10

Clique

Entrar com GOV.BR

Por padrão, após selecionar o módulo, o usuário estará no acesso livre, ou seja, ambiente idêntico ao logado, mas de consulta a informações sem a necessidade de senha.

Operação do BENEFICIÁRIO  
Perfil: Responsável ou Gestor Recebedor



## Conta de acesso única do Governo

Informe o seu CPF

PRÓXIMA

Clique

Se ainda não  
tiver cadastro

Crie sua conta



Acesse com  
Certificado  
Digital



Acesso com  
certificado em  
nuvem



Dificuldade com sua conta?

[Dúvidas frequentes](#)

# Acesso ao módulo pelo GOV.BR

The image shows a screenshot of the gov.br login interface. At the top, the 'gov.br' logo is displayed in its characteristic multi-colored font. Below the logo, the text 'Informe a sua senha' (Enter your password) is centered. The form consists of three main elements: a text input field for the CPF number (pre-filled with 'XXX.XXX.XXX-XX'), a password input field (masked with asterisks), and a blue 'ENTRAR' (Log In) button. Below the button, there are two links: 'Esqueci minha senha' (I forgot my password) and 'Entrar com outro usuário' (Log in with another user). At the bottom, there is a section titled 'Dificuldade com sua conta?' (Difficulty with your account?) with a link for 'Dúvidas frequentes' (Frequent questions). Two red arrows are overlaid on the image: one on the left pointing to the password field labeled 'Sua senha' (Your password), and one on the right pointing to the 'ENTRAR' button labeled 'Clique' (Click).

gov.br

Informe a sua senha

XXX.XXX.XXX-XX

\*\*\*\*\*

ENTRAR

[Esqueci minha senha](#) [Entrar com outro usuário](#)

Dificuldade com sua conta?

[Dúvidas frequentes](#)

Sua senha

Clique

Clique

## Programa

Visualize Programas na Plataforma +Brasil

Órgão (opcional)



Órgão Repassador (opcional)



Programa (opcional)



Limpar

Pesquisar

## Lista de Programas

Órgão ↕	Órgão Repassador ↕	Código ↕	Ano ↕	Ações
235876 - Ministério da Economia	235876 - Ministério da Economia	0903	2020	

Exportar o conteúdo no formato TXT, CSV, XLS, PDF ou XML

&lt;&lt; Anterior 1 Próxima &gt;&gt;

Exibir: 10

Para iniciar o cadastro de um Relatório de Gestão, o usuário com perfil de GESTOR RECEBEDOR ou OPERACIONAL RECEBEDOR deve clicar em “Plano de Ação”.

Programa

Plano de Ação

Empenho

Plano de Ação &gt; Consulta

Sessão: 23:58:29

## Plano de Ação

Visualize Planos de Ação na Plataforma +Brasil

CNPJ do Beneficiário (opcional)

Nome do Beneficiário (opcional)

Emenda Parlamentar (opcional)

 Exibir apenas os meus planos de ação

Limpar

Pesquisar

## Lista de Planos de Ação

Código↕	Programa↕	Emenda Parlamentar↕	Beneficiário↕	Valor↕	Ações
0903-010148	0903	Emenda e parlamentar	Beneficiário	R\$ 1.400.000,00	
0903-010031	0903	Emenda e parlamentar	Beneficiário	R\$ 3.200.000,00	

Localize o Plano de Ação, preenchendo os campos ao lado ou marcando a opção em destaque e em seguida clique em "Pesquisar".

Clique

O cadastro do Relatório de Gestão estará vinculado a um Plano de Ação, logo devemos localizar o de nosso interesse realizando os passos em destaque.

Programa

🏠 &gt; Plano de Ação &gt; Consulta

🕒 Sessão: 23:58:29

Plano de Ação

Empenho

Documento Hábil

Ordem de Pagamento

## Plano de Ação

Visualize Planos de Ação na Plataforma +Brasil

CNPJ do Beneficiário (opcional)

Nome do Beneficiário (opcional)

Emenda Parlamentar (opcional)

 Exibir apenas os meus planos de ação

Limpar

Pesquisar

### Lista de Planos de Ação

Código↕	Programa↕	Emenda Parlamentar↕	Beneficiário↕	Valor↕	Ações
0903-010148	0903	Emenda e parlamentar	Emenda e parlamentar	R\$ 1.400.000,00	🔍
0903-010065	0903	Emenda e parlamentar	Emenda e parlamentar	R\$ 7.770.227,00	🔍
0903-010031	0903	Emenda e parlamentar	Emenda e parlamentar	R\$ 3.200.000,00	🔍

Clique

Após localizar seu Plano de Ação, clique em 🔍 , para detalhar seu plano e começarmos o registro do Relatório de Gestão, conforme indicado.

Programa

[>](#) [Plano de Ação](#) > [Detalhe](#)

🕒 Sessão: 23:57:06

Plano de Ação

Empenho

Documento Hável

Ordem de Pagamento

## Dados do Plano de Ação

Permite a manutenção de Planos de Ação na Plataforma +Brasil

Situação do Plano de Ação: Ciente

Dados Básicos

Dados Orçamentários

Relatório Gestão

Código do Plano de Ação

0903-010041

CLIQUE

Modalidade de Transferência

Especial

Programa

0903

Beneficiário

Banco

001 - Banco do Brasil

Agência

1-9

Conta

Emenda Parlamentar

Valor de Custeio

R\$ 1.830.000,00

Valor de Investimento

R\$ 4.270.000,00

[Voltar](#)

Os dados do Plano de Ação serão exibidos. Para iniciar o registro do relatório, clique na aba “Relatório de Gestão”, conforme indicado.

## Dados do Plano de Ação

Permite a manutenção de Planos de Ação na Plataforma +Brasil

Situação do Plano de Ação: Ciente

Dados Básicos    Dados Orçamentários    **Relatório Gestão**

### ▼ Dados Gerais

Situação do Relatório de Gestão

Informação preenchida automaticamente.

Parecer do Relatório de Gestão

Descrever de maneira sucinta as ações executadas\*.

Caracteres restantes: 9980

### ▼ Anexos (opcional)

Descrição do Arquivo

Anexo (opcional)

**CLIQUE** aqui para selecionar arquivo.

Cancelar

Incluir

Descrição do Arquivo

Nome do Arquivo

Ações

Nenhum item encontrado

Voltar

Salvar

Documentação complementar ou comprobatória poderá ser anexada.

Descrever arquivo que será anexado.

Após selecionar o arquivo, clique em "Incluir", conforme indicado.

**CLIQUE**

\*O Relatório de Gestão aqui registrado estará relacionado as ações que foram executados, na totalidade ou em partes, com recursos oriundos de emendas especiais.



Programa

Plano de Ação

Empenho

Documento Hâbil

Ordem de Pagamento

Plano de Ação &gt; Detalhe

Sessão: 23:06:51

## Dados do Plano de Ação

Permite a manutenção de Planos de Ação na Plataforma +Brasil

Situação do Plano de Ação: Ciente

Dados Básicos

Dados Orçamentários

Relatório Gestão

Dados Gerais



Anexos (opcional)

Descrição do Arquivo

Anexo (opcional)

Cancelar

Incluir

Descrição do Arquivo	Nome do Arquivo	Ações
Nome do Arquivo	Acesso ao gov.pdf	 

CLIQUE

Após anexado, os arquivos serão exibidos em lista conforme destacado, podendo ser alterados enquanto o relatório não for disponibilizado.

Para alterar o arquivo, exclua o existente clicando em  , conforme indicado.  
Para inserir um novo arquivo repita o passo da página anterior.

Programa

Plano de Ação

Empenho

Documento Hâbil

Ordem de Pagamento

Plano de Ação &gt; Detalhe

Sessão: 23:05:39

## Dados do Plano de Ação

Permite a manutenção de Planos de Ação na Plataforma +Brasil

Situação do Plano de Ação: Ciente

Dados Básicos

Dados Orçamentários

Relatório Gestão

^ Dados Gerais

^ Anexos (opcional)

O histórico reflete o fluxo do Relatório de Gestão na Plataforma +Brasil.

v Histórico de Alterações do Relatório de Gestão

Usuário	Data da Situação	Situação
Nome de quem executou o registro.	Data e hora dos registros	

Para acompanhamento.

Após registrar as informações referente ao Relatório de Gestão, clique em "Salvar" conforme indicado.

Voltar

Salvar

CLIQUE

Programa

Plano de Ação

Empenho

Documento Hábil

Ordem de Pagamento

Plano de Ação &gt; Detalhe

Sessão: 23:05:07

## Dados do Plano de Ação

Permite a manutenção de Planos de Ação na Plataforma +Brasil

Situação do Plano de Ação: Ciente

Relatório de Gestão salvo com sucesso

Dados Básicos

Dados Orçamentários

Relatório Gestão

Dados Gerais

Anexos (opcional)

Descrição do Arquivo

Anexo (opcional)

Cancelar

Incluir

Descrição do Arquivo

Nome do Arquivo

Ações

Nome do Arquivo

Acesso ao gov.pdf



Voltar

Salvar

Disponibilizar

Finalizado o cadastro e validação das informações registradas, clique em "Disponibilizar", conforme indicado.

Após salvo, o Relatório de Gestão ainda poderá ser alterado/complementado.

CLIQUE



Relatório de Gestão salvo com sucesso

Dados Básicos

Dados Orçamentários

Relatório Gestão

^ Dados Gerais

v Anexos (opcional)

Descrição do Arquivo

Anexo (opcional)

Cancelar

Incluir

Descrição do Arquivo

Nome do Arquivo

Ações

Nome do Arquivo

Acesso ao gov.pdf



v Histórico de Alterações do Relatório de Gestão

Usuário

Data da Situação

Situação

Nome de quem salvou

14/03/2021 21:25:42

Em Elaboração

&lt; Anterior 1 Próxima &gt;

Exibir: 10

Voltar

Salvar

Disponibilizar

CLIQUE

Finalizado o cadastro e validação das informações registradas, clique em "Disponibilizar", conforme indicado.

Após salvo, o Relatório de Gestão ainda poderá ser alterado/complementado.

Dados Básicos

Dados Orçamentários

### Confirmação

O Relatório de Gestão será disponibilizado. Confirma a operação?

Cancelar

Sim

CLIQUE

Confirme para disponibilizar o Relatório de Gestão, conforme indicado.

^ Dados Gerais

▼ Anexos (opcional)

Descrição do Arquivo

Anexo (opcional)

Cancelar

Inclu

Descrição do Arquivo

Nome do Arquivo

Ações

Nome do Arquivo

Acesso ao gov.pdf



▼ Histórico de Alterações do Relatório de Gestão

Usuário

Data da Situação

Situação

XYZ

14/03/2021 21:25:42

Em Elaboração

< Anterior 1 Próxima >

Exibir:

Voltar

Salvar

Disponibilizar

Programa

Plano de Ação

Empenho

Documento Hábil

Ordem de Pagamento

[Plano de Ação](#) > [Detalhe](#)

Sessão: 23:03:06

## Dados do Plano de Ação

Permite a manutenção de Planos de Ação na Plataforma +Brasil

Situação do Plano de Ação: Ciente



Relatório de Gestão disponibilizado com sucesso



Dados Básicos

Dados Orçamentários

Relatório Gestão

^ Dados Gerais

v Anexos (opcional)

Descrição do Arquivo	Nome do Arquivo	Ações
Nome do Arquivo	Acesso ao gov.pdf	

**Cadastro do Relatório de Gestão finalizado.**

v Histórico de Alterações do Relatório de Gestão

Usuário	Data da Situação	Situação
Usuário 1	14/03/2021 21:27:22	Disponibilizado
Usuário 2	14/03/2021 21:25:42	Em Elaboração

« Anterior **1** Próxima »

Exibir: 10

Voltar

Alterar

- Programa
- Plano de Ação**
- Empenho
- Documento Hábil
- Ordem de Pagamento

## Dados do Plano de Ação

Permite a manutenção de Planos de Ação na Plataforma +Brasil

Situação do Plano de Ação: Ciente

Relatório de Gestão disponibilizado com sucesso

- Dados Básicos
- Dados Orçamentários
- Relatório Gestão**

### ^ Dados Gerais

#### ▼ Anexos (opcional)

Descrição do Arquivo	Nome do Arquivo	Ações
Nome do Arquivo	Acesso ao gov.pdf	

#### ▼ Histórico de Alterações do Relatório de Gestão

Usuário	Data da Situação	Situação
Usuário 1	14/03/2021 21:27:22	Disponibilizado
Usuário 2	14/03/2021 21:25:42	Em Elaboração

- [Voltar](#)
- [Alterar](#)

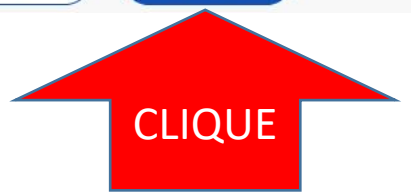

Após disponibilizado o Relatório de Gestão só poderá ser alterado clicando em "Alterar", conforme indicado.

### Dados do Plano de Ação

Permite a manutenção de Planos de Ação na Plataforma

Situação do Plano de Ação: Ciente

 Relatório de Gestão disponibilizado com sucesso

Dados Básicos

Dados Orçamentários

^ Dados Gerais

▼ Anexos (opcional)

#### Confirmação

O Relatório de Gestão será enviado novamente para elaboração. Confirma a operação?

**CLIQUE**

Confirme, para realizar alterações no Relatório.

Descrição do Arquivo	Nome do Arquivo	Ações
Nome do Arquivo	Acesso ao gov.pdf	

▼ Histórico de Alterações do Relatório de Gestão

Usuário	Data da Situação	Situação
Usuário 1	14/03/2021 21:27:22	Disponibilizado
Usuário 2	14/03/2021 21:25:42	Em Elaboração

<< Anterior **1** Próxima >>

Exibir: 10



^ Dados Gerais

^ Anexos (opcional)

Os campos ficarão editáveis novamente. Realize as alterações e/ou complementações e repita os passos anteriores.

Arquivo

Cancelar

Incluir

Descrição do Arquivo	Nome do Arquivo	Ações
Nome do Arquivo	Acesso ao gov.pdf	 

^ Histórico de Alterações do Relatório de Gestão

Usuário	Data da Situação	Situação
	14/03/2021 21:28:35	Em Elaboração
	14/03/2021 21:27:22	Disponibilizado
	14/03/2021 21:25:42	Em Elaboração

Todas alterações serão registradas no histórico.

< Anterior 1 Próxima >

Exibir: 10

Voltar

Salvar

Disponibilizar

# DÚVIDAS

- Antes de enviar seu questionamento, verifique se sua dúvida não pode ser sanada com as orientações aqui disponibilizadas.
- Caso as informações não solucionem seu questionamento, a equipe de atendimento da Plataforma +Brasil disponibiliza opções para o registro de suas manifestações:
  - **0800-978-9008** (segunda-feira a sexta-feira, das 8h às 18h)
  - <https://portaldeservicos.planejamento.gov.br/citsmart/pages/login/login.load>

