

Anexo IV

Metas Fiscais

**IV.8 – Avaliação Atuarial do Sistema de Pensões Militares
das Forças Armadas**

Anexos M a O

(Art. 4º, § 2º, inciso IV, da Lei Complementar nº 101, de 4 de maio de 2000)



MINISTÉRIO DA DEFESA

SECRETARIA-GERAL- SG

SECRETARIA DE ORGANIZAÇÃO INSTITUCIONAL – SEORI

Esplanada dos Ministérios - Bloco “Q” – 1º andar CEP: 70049-
900 Brasília - DF

Telefone: (61) 3312-8594 Endereço eletrônico: *seori@defesa.gov.br*

ANEXO M

TAXA DE ROTATIVIDADE

A taxa de rotatividade, também conhecida como taxa de desligamento, é a ferramenta de medição da expectativa de desligamento ou de desistência, neste caso, da atividade militar nas Forças Armadas, com efeito análogo ao da mortalidade e invalidez, ou seja, se refere à probabilidade de um militar se demitir.

A hipótese atuarial de rotatividade foi utilizada para entender a desistência da carreira militar.

Esta taxa está intimamente ligada à motivação, risco, mudanças econômicas e valorização na carreira e ainda é dependente do grau de escolaridade, política de retenção, idade, tempo de serviço.

As tábuas de rotatividade poderiam ser escolhidas por tempo de serviço ou por idade, sendo escolhida a por idade, neste primeiro relatório com esta informação.

Os dados de rotatividade, apesar de calculados, não serão utilizados nos cálculos, pois necessitam de análise mais apurada e tratamento junto às Forças, no sentido de verificar e validar as informações recebidas.

No relatório de suporte à PLDO 2017, há a intenção de incorporar as tábuas de rotatividade também por tempo de serviço.

As Tabela M.1 a M.3 e os Gráficos M.1 a M.6 apresentam a rotatividade levantada a partir dos dados BIEG e Extra-BIEG.

Tabela M.1 - Tabela de rotatividade - MB

Todos		Carreira				Temporário					
r_x (2013-2009)		r_x (2013-2011)		r_x (2013-2009)		r_x (2013-2011)		r_x (2013-2009)		r_x (2013-2011)	
Idade	r_x	Idade	r_x	Idade	r_x	Idade	r_x	Idade	r_x	Idade	r_x
18	0,181081	18	0,24	18	0,187854	18	0,256536	18	0,146939	18	0,166667
19	0,051672	19	0,050751	19	0,074246	19	0,078865	19	0,039954	19	0,035353
20	0,052014	20	0,050433	20	0,05157	20	0,054337	20	0,052632	20	0,04522
21	0,058676	21	0,059158	21	0,053663	21	0,05639	21	0,072254	21	0,065924
22	0,057853	22	0,056446	22	0,048488	22	0,052824	22	0,095699	22	0,069276
23	0,055427	23	0,056766	23	0,041695	23	0,044737	23	0,13058	23	0,11263
24	0,053325	24	0,054228	24	0,036319	24	0,040163	24	0,160724	24	0,128294
25	0,049099	25	0,054631	25	0,023356	25	0,028351	25	0,229299	25	0,208333
26	0,047615	26	0,052603	26	0,025448	26	0,031538	26	0,203678	26	0,175472
27	0,038217	27	0,040884	27	0,020615	27	0,025753	27	0,164502	27	0,136943
28	0,030887	28	0,035447	28	0,017386	28	0,023645	28	0,121686	28	0,101646

**AVALIAÇÃO ATUARIAL DAS PENSÕES DOS MILITARES
DAS FORÇAS ARMADAS – PLDO 2016**

**P.5140.1
Edição: 1
Página: M2**

Todos		Carreira				Temporário					
r_x (2013-2009)		r_x (2013-2011)		r_x (2013-2009)		r_x (2013-2011)		r_x (2013-2009)		r_x (2013-2011)	
Idade	r_x	Idade	r_x	Idade	r_x	Idade	r_x	Idade	r_x	Idade	r_x
29	0,025165	29	0,027348	29	0,013514	29	0,014966	29	0,098852	29	0,088813
30	0,021749	30	0,022496	30	0,008711	30	0,009696	30	0,101523	30	0,085786
31	0,019226	31	0,021088	31	0,007551	31	0,007899	31	0,093834	31	0,088564
32	0,015354	32	0,016976	32	0,006809	32	0,007234	32	0,076271	32	0,072055
33	0,015577	33	0,01707	33	0,003503	33	0,003653	33	0,102439	33	0,092879
34	0,017861	34	0,020319	34	0,005193	34	0,005417	34	0,121302	34	0,118321
35	0,011152	35	0,013521	35	0,003451	35	0,004131	35	0,084408	35	0,083212
36	0,009581	36	0,011628	36	0,002571	36	0,00257	36	0,091038	36	0,084922
37	0,006915	37	0,008984	37	0,002497	37	0,002573	37	0,073741	37	0,074398
38	0,00564	38	0,008251	38	0,001763	38	0,002929	38	0,098315	38	0,090323
39	0,00365	39	0,005883	39	0,001095	39	0,001704	39	0,132597	39	0,146497
40	0,002486	40	0,003248	40	0,000734	40	0,000732	40	0,151786	40	0,184211
41	0,00152	41	0,001941	41	0,00051	41	0,00071	41	0,136986	41	0,194444
42	0,001097	42	0,001544	42	0,000201	42	0,000173	42	0,160714	42	0,205128
43	0,000788	43	0,001154	43	9,9E-05	43	0	43	0,148936	43	0,179487
44	0,000507	44	0,000657	44	0,000204	44	0,000165	44	0,061224	44	0,069767
45	0,000544	45	0,000874	45	0,000327	45	0,000525	45	0,333333	45	0,5
46	0,000371	46	0,00059	46	0,000372	46	0,00059	46	0	46	0
47	0	47	0	47	0	47	0	47	0	47	0
48	0	48	0	48	0	48	0	48	0	48	0
49	0,001659	49	0,001584	49	0,001659	49	0,001584	49	0	49	0
50	0,003371	50	0,003328	50	0,003371	50	0,003328	50	0	50	0
51	0,001838	51	0	51	0,001838	51	0	51	0	51	0
52	0	52	0	52	0	52	0	52	0	52	0
53	0	53	0	53	0	53	0	53	0	53	0
54	0	54	0	54	0	54	0	54	0	54	0
55	0,01087	55	0	55	0,010989	55	0	55	0	55	0
56	0	56	0	56	0	56	0	56	0	56	0
57	0	57	0	57	0	57	0	57	0	57	0
58	0	58	0	58	0	58	0	58	0	58	0
59	0	59	0	59	0	59	0	59	0	59	0
60	0	60	0	60	0	60	0	60	0	60	0



Gráfico M.1 - Taxa de rotatividade (2013 - 2009) - MB



Gráfico M.2 - Taxa de rotativa (2013 - 2011) - MB

Tabela M.2 - Tabela de rotatividade - FAB

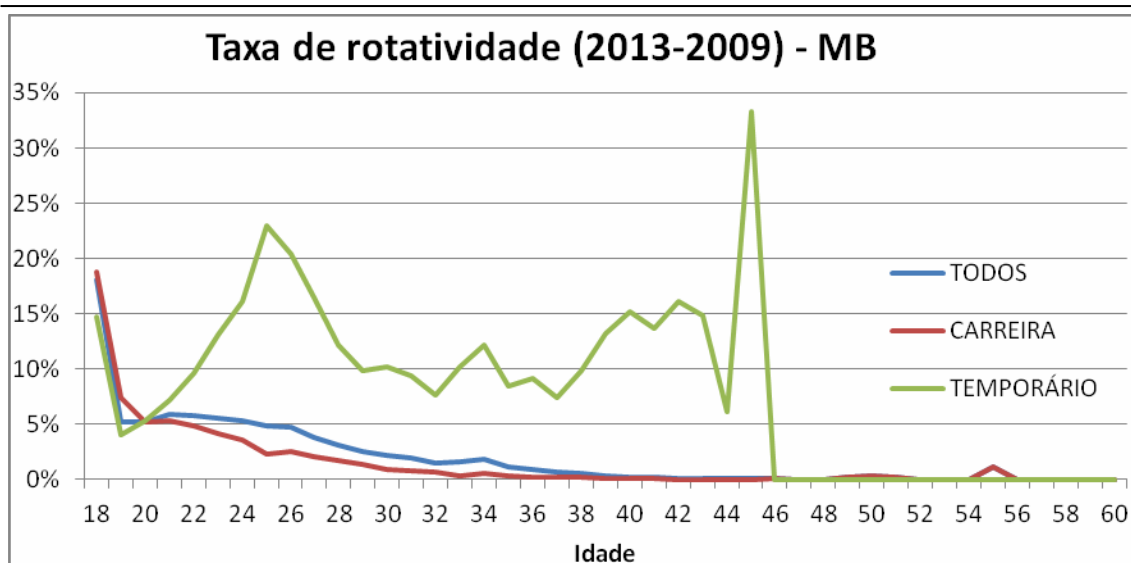
Todos		Carreira				Temporário					
$r_x(2013-2009)$		$r_x(2013-2011)$		$r_x(2013-2009)$		$r_x(2013-2011)$		$r_x(2013-2009)$		$r_x(2013-2011)$	
Idade	r_x	Idade	r_x	Idade	r_x	Idade	r_x	Idade	r_x	Idade	r_x
18	0,065517	18	0,073381	18	0,076596	18	11,0769%	18	4,8352%	18	4,0541%
19	0,005932	19	0,005643	19	0,03365	19	4,7222%	19	0,4093%	19	0,3547%
20	0,027212	20	0,032961	20	0,017219	20	2,0408%	20	2,8416%	20	3,4429%
21	0,013005	21	0,016712	21	0,007725	21	0,8286%	21	1,3906%	21	1,8228%
22	0,006364	22	0,008131	22	0,00392	22	0,4839%	22	0,6945%	22	0,8956%
23	0,007437	23	0,009213	23	0,004995	23	0,5640%	23	0,8848%	23	1,1316%
24	0,003646	24	0,004999	24	0,004447	24	0,6182%	24	0,3106%	24	0,4065%

**AVALIAÇÃO ATUARIAL DAS PENSÕES DOS MILITARES
DAS FORÇAS ARMADAS – PLDO 2016**

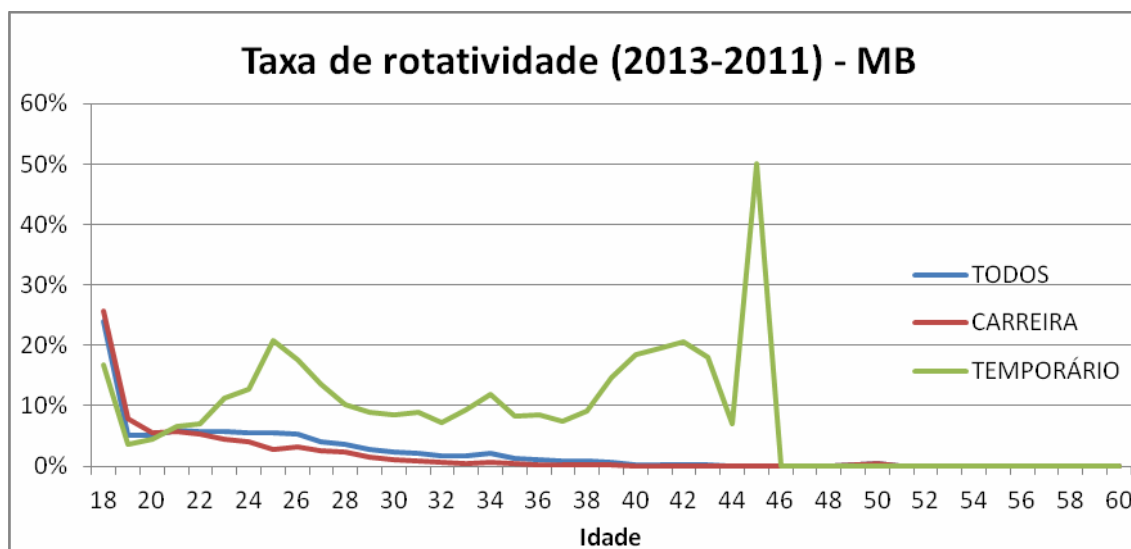
**P.5140.1
Edição: 1
Página: M4**

Todos				Carreira				Temporário			
r _x (2013-2009)		r _x (2013-2011)		r _x (2013-2009)		r _x (2013-2011)		r _x (2013-2009)		r _x (2013-2011)	
Idade	r _x	Idade	r _x	Idade	r _x	Idade	r _x	Idade	r _x	Idade	r _x
25	0,00543	25	0,006827	25	0,006408	25	0,7774%	25	0,4161%	25	0,5527%
26	0,004175	26	0,005266	26	0,00563	26	0,6991%	26	0,2120%	26	0,2908%
27	0,004443	27	0,0057	27	0,005564	27	0,7377%	27	0,2840%	27	0,3447%
28	0,004822	28	0,005789	28	0,004784	28	0,5367%	28	0,4875%	28	0,6318%
29	0,00826	29	0,0082	29	0,00981	29	0,8815%	29	0,6171%	29	0,7394%
30	0,005913	30	0,008509	30	0,006651	30	0,9270%	30	0,4971%	30	0,7485%
31	0,005544	31	0,007066	31	0,00715	31	0,8403%	31	0,3652%	31	0,5361%
32	0,004354	32	0,005366	32	0,005262	32	0,5611%	32	0,3344%	32	0,5083%
33	0,005553	33	0,006156	33	0,006694	33	0,7877%	33	0,4287%	33	0,4350%
34	0,002897	34	0,003785	34	0,003977	34	0,5312%	34	0,1550%	34	0,2239%
35	0,002955	35	0,003581	35	0,003442	35	0,4093%	35	0,2146%	35	0,3015%
36	0,001878	36	0,002472	36	0,002131	36	0,3318%	36	0,1309%	36	0,1223%
37	0,002507	37	0,003347	37	0,002797	37	0,3854%	37	0,1613%	37	0,2193%
38	0,001342	38	0,001482	38	0,001471	38	0,1646%	38	0,0751%	38	0,0928%
39	0,001596	39	0,002115	39	0,001506	39	0,2027%	39	0,2270%	39	0,2558%
40	0,000396	40	0,000718	40	0,000427	40	0,0813%	40	0,0000%	40	0,0000%
41	0,000389	41	0,000481	41	0,000405	41	0,0512%	41	0,0000%	41	0,0000%
42	0,000511	42	0,000662	42	0,000392	42	0,0677%	42	0,6024%	42	0,0000%
43	0,000622	43	0,000997	43	0,000632	43	0,1016%	43	0,0000%	43	0,0000%
44	0	44	0	44	0	44	0,0000%	44	0,0000%	44	0,0000%
45	0,000267	45	0,000445	45	0,000269	45	0,0451%	45	0,0000%	45	0,0000%
46	0	46	0	46	0	46	0,0000%	46	0,0000%	46	0,0000%
47	0	47	0	47	0	47	0,0000%	47	0,0000%	47	0,0000%
48	0,000146	48	0,000274	48	0,000147	48	0,0275%	48	0,0000%	48	0,0000%
49	0,00023	49	0,000376	49	0,000231	49	0,0378%	49	0,0000%	49	0,0000%
50	0,000599	50	0,000949	50	0,000602	50	0,0955%	50	0,0000%	50	0,0000%
51	0,001121	51	0,001776	51	0,001126	51	0,1787%	51	0,0000%	51	0,0000%
52	0	52	0	52	0	52	0,0000%	52	0,0000%	52	0,0000%
53	0,000633	53	0,000931	53	0,00064	53	0,0935%	53	0,0000%	53	0,0000%
54	0	54	0	54	0	54	0,0000%	54	0,0000%	54	0,0000%
55	0,001242	55	0	55	0,001266	55	0,0000%	55	0,0000%	55	0,0000%
56	0	56	0	56	0	56	0,0000%	56	0,0000%	56	0,0000%
57	0	57	0	57	0	57	0,0000%	57	0,0000%	57	0,0000%
58	0	58	0	58	0	58	0,0000%	58	0,0000%	58	0,0000%
59	0,001706	59	0,002793	59	0,001825	59	0,2933%	59	0,0000%	59	0,0000%
60	0	60	0	60	0	60	0,0000%	60	0,0000%	60	0,0000%



Gráfico M.3 - Taxa de rotatividade (2013-2009) - FAB



Gráfico M.4 - Taxa de rotatividade (2013-2009) - FAB

Tabela M.3 - Tabela de rotatividade – MB/FAB

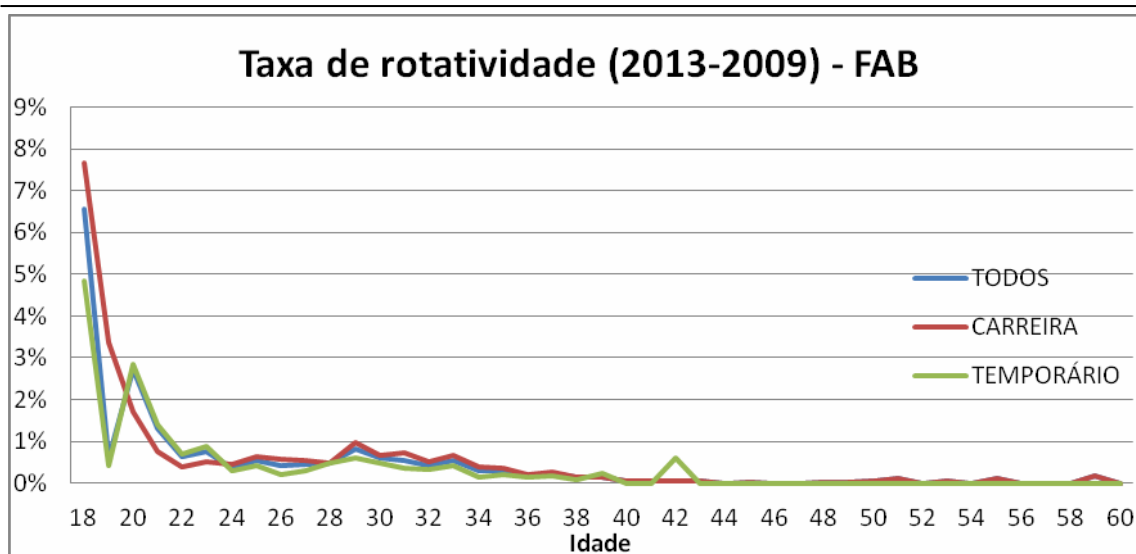
Todos		Carreira				Temporário					
$r_x(2013-2009)$	$r_x(2013-2011)$	$r_x(2013-2009)$	$r_x(2013-2011)$	$r_x(2013-2009)$	$r_x(2013-2011)$	$r_x(2013-2009)$	$r_x(2013-2011)$				
Idade	r_x	Idade	r_x	Idade	r_x	Idade	r_x				
18	13,03%	18	15,99%	18	14,74%	18	20,60%	18	8,29%	18	7,48%
19	2,10%	19	2,03%	19	6,33%	19	7,19%	19	1,33%	19	1,14%
20	3,54%	20	3,90%	20	4,22%	20	4,56%	20	3,29%	20	3,66%
21	2,89%	21	3,19%	21	4,11%	21	4,30%	21	2,23%	21	2,59%
22	2,58%	22	2,67%	22	3,59%	22	3,88%	22	1,84%	22	1,78%
23	3,08%	23	3,28%	23	3,02%	23	3,24%	23	3,17%	23	3,32%

**AVALIAÇÃO ATUARIAL DAS PENSÕES DOS MILITARES
DAS FORÇAS ARMADAS – PLDO 2016**

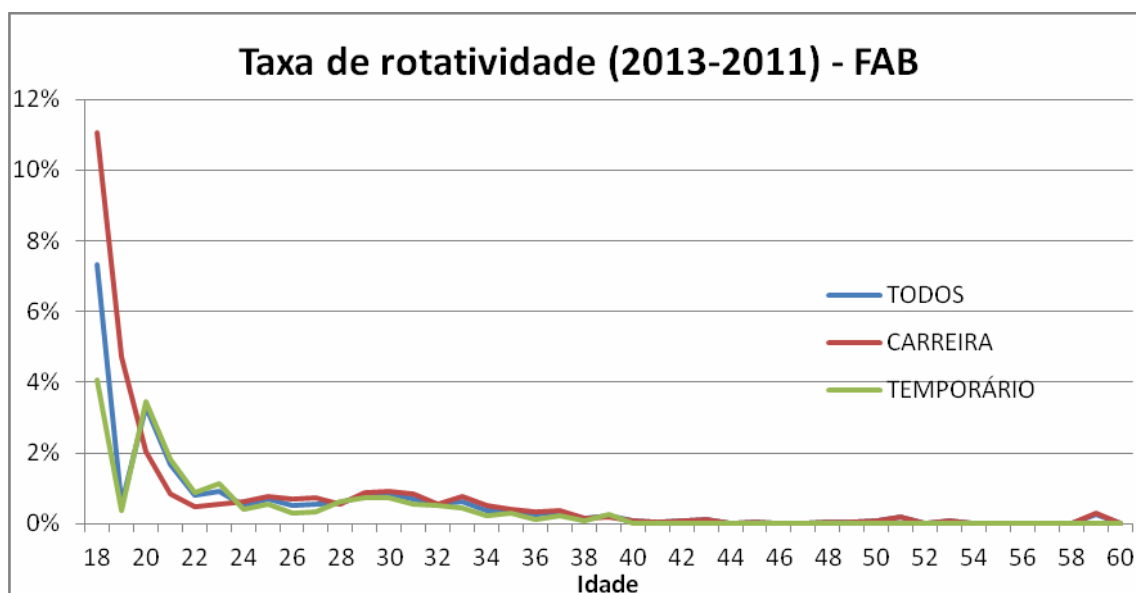
**P.5140.1
Edição: 1
Página: M6**

Todos				Carreira				Temporário			
r _x (2013-2009)		r _x (2013-2011)		r _x (2013-2009)		r _x (2013-2011)		r _x (2013-2009)		r _x (2013-2011)	
Idade	r _x	Idade	r _x	Idade	r _x	Idade	r _x	Idade	r _x	Idade	r _x
24	2,73%	24	2,99%	24	2,55%	24	2,87%	24	3,03%	24	3,22%
25	2,99%	25	3,42%	25	1,78%	25	2,14%	25	6,41%	25	6,98%
26	2,87%	26	3,18%	26	1,87%	26	2,30%	26	5,86%	26	5,57%
27	2,37%	27	2,54%	27	1,56%	27	1,95%	27	4,85%	27	4,20%
28	1,99%	28	2,24%	28	1,33%	28	1,74%	28	3,95%	28	3,52%
29	1,82%	29	1,94%	29	1,23%	29	1,29%	29	3,54%	29	3,60%
30	1,53%	30	1,69%	30	0,81%	30	0,96%	30	3,54%	30	3,66%
31	1,36%	31	1,55%	31	0,74%	31	0,81%	31	3,03%	31	3,55%
32	1,08%	32	1,23%	32	0,63%	32	0,67%	32	2,27%	32	2,66%
33	1,13%	33	1,25%	33	0,45%	33	0,49%	33	2,98%	33	3,06%
34	1,13%	34	1,32%	34	0,48%	34	0,54%	34	3,02%	34	3,25%
35	0,74%	35	0,93%	35	0,34%	35	0,41%	35	2,14%	35	2,36%
36	0,61%	36	0,76%	36	0,24%	36	0,28%	36	2,24%	36	2,31%
37	0,49%	37	0,64%	37	0,26%	37	0,31%	37	1,82%	37	2,03%
38	0,37%	38	0,50%	38	0,16%	38	0,24%	38	2,13%	38	2,09%
39	0,27%	39	0,41%	39	0,13%	39	0,18%	39	2,45%	39	2,66%
40	0,16%	40	0,22%	40	0,06%	40	0,08%	40	2,51%	40	2,48%
41	0,10%	41	0,13%	41	0,05%	41	0,06%	41	2,62%	41	2,45%
42	0,08%	42	0,12%	42	0,03%	42	0,04%	42	4,50%	42	5,52%
43	0,07%	43	0,11%	43	0,03%	43	0,05%	43	3,78%	43	5,30%
44	0,03%	44	0,04%	44	0,01%	44	0,01%	44	2,19%	44	2,68%
45	0,04%	45	0,07%	45	0,03%	45	0,05%	45	2,60%	45	3,23%
46	0,02%	46	0,03%	46	0,02%	46	0,03%	46	0,00%	46	0,00%
47	0,00%	47	0,00%	47	0,00%	47	0,00%	47	0,00%	47	0,00%
48	0,01%	48	0,02%	48	0,01%	48	0,02%	48	0,00%	48	0,00%
49	0,06%	49	0,08%	49	0,07%	49	0,08%	49	0,00%	49	0,00%
50	0,12%	50	0,15%	50	0,12%	50	0,15%	50	0,00%	50	0,00%
51	0,12%	51	0,15%	51	0,12%	51	0,15%	51	0,00%	51	0,00%
52	0,00%	52	0,00%	52	0,00%	52	0,00%	52	0,00%	52	0,00%
53	0,06%	53	0,08%	53	0,06%	53	0,08%	53	0,00%	53	0,00%
54	0,00%	54	0,00%	54	0,00%	54	0,00%	54	0,00%	54	0,00%
55	0,22%	55	0,00%	55	0,23%	55	0,00%	55	0,00%	55	0,00%
56	0,00%	56	0,00%	56	0,00%	56	0,00%	56	0,00%	56	0,00%
57	0,00%	57	0,00%	57	0,00%	57	0,00%	57	0,00%	57	0,00%
58	0,00%	58	0,00%	58	0,00%	58	0,00%	58	0,00%	58	0,00%
59	0,16%	59	0,26%	59	0,17%	59	0,28%	59	0,00%	59	0,00%

Todos				Carreira				Temporário			
r _x (2013-2009)		r _x (2013-2011)		r _x (2013-2009)		r _x (2013-2011)		r _x (2013-2009)		r _x (2013-2011)	
Idade	r _x	Idade	r _x	Idade	r _x	Idade	r _x	Idade	r _x	Idade	r _x
60	0,00%	60	0,00%	60	0,00%	60	0,00%	60	0,00%	60	0,00%



Gráfico M.5 - Taxa de rotatividade (2013 - 2009) - MB/FAB



Gráfico M.6 - Taxa de rotatividade (2013 - 2011) - MB/FAB

ANEXO N

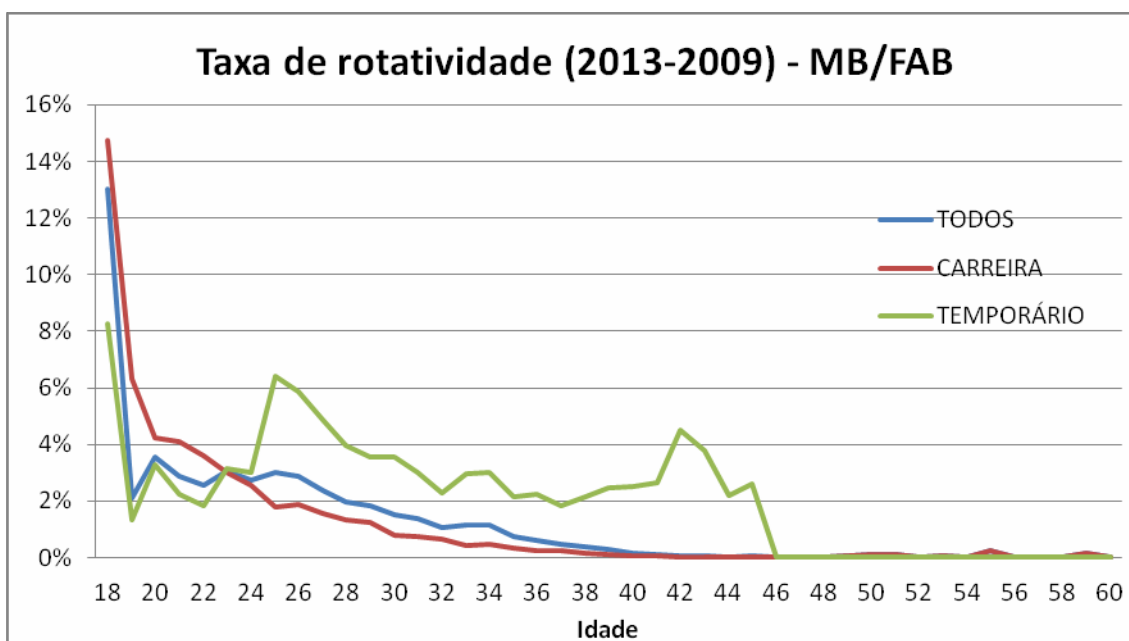
REMUNERAÇÃO POR IDADE

Neste anexo, constam os dados da remuneração por idade para Marinha, Exército e Força Aérea.

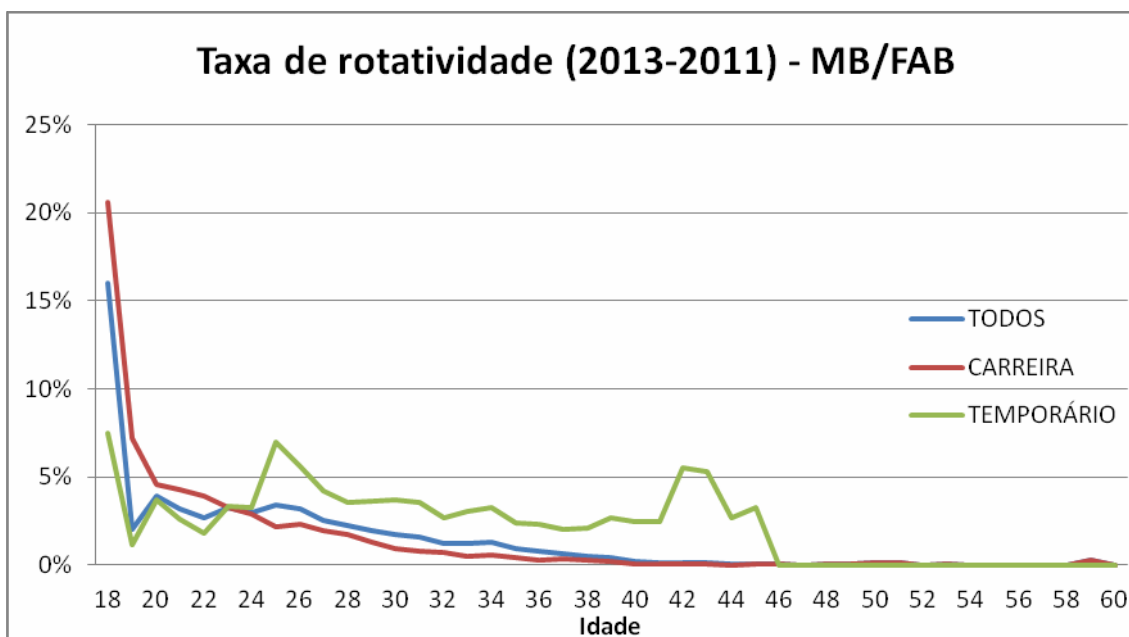
As tabelas como estão apresentadas possuem poder limitado de avaliação, porém para o próximo ano, as informações divididas em subgrupos, trará maior relevância para análise das Forças e suas populações.

N.1 - MARINHA DO BRASIL

A remuneração por idade para ativos, inativos e pensionistas da Marinha do Brasil está exposta nas Tabelas N.1, N.2 e N.3.

Na Tabela N.1, os valores referentes a ativos de 2 e 14 anos, parecem ser inconsistentes, tendo em vista que o ingresso no Colégio Naval exige que a ingressante tenha idade mínima de 15 anos.

Tabela N.1- Remuneração por idade de ativos da MB

Ativos			Ativos		
Idade		Média do valor	Idade		Média do valor
2	R\$	664,44	32	R\$	4.932,34
15	R\$	817,44	33	R\$	4.932,47
16	R\$	854,28	34	R\$	4.971,21
17	R\$	858,95	35	R\$	5.206,32
18	R\$	893,19	36	R\$	5.520,72
19	R\$	769,52	37	R\$	5.686,36
20	R\$	1.108,58	38	R\$	5.933,80
21	R\$	1.292,31	39	R\$	6.232,47
22	R\$	1.380,20	40	R\$	6.338,13
23	R\$	1.607,08	41	R\$	6.575,47
24	R\$	1.958,85	42	R\$	6.592,39
25	R\$	2.392,67	43	R\$	6.731,73
26	R\$	2.931,95	44	R\$	6.748,26
27	R\$	3.147,97	45	R\$	6.655,11
28	R\$	3.604,61	46	R\$	6.843,78
29	R\$	4.078,68	47	R\$	6.899,49
30	R\$	4.332,47	48	R\$	6.860,50
31	R\$	4.481,77	49	R\$	7.328,35

Ativos		
Idade	R\$	Média do valor
50	R\$	9.226,93
51	R\$	9.893,69
52	R\$	11.373,86
53	R\$	11.497,25
54	R\$	13.434,31
55	R\$	15.970,61
56	R\$	17.552,16
57	R\$	19.183,55

Ativos		
Idade	R\$	Média do valor
58	R\$	19.362,51
59	R\$	9.090,03
60	R\$	19.254,87
61	R\$	22.082,72
62	R\$	21.932,04
63	R\$	20.705,65
64	R\$	22.130,52

Tabela N.2 - Remuneração por idade de inativos da MB

Inativos		
Idade	R\$	Média do valor
20	R\$	2.044,17
21	R\$	699,72
22	R\$	2.510,15
23	R\$	3.253,05
24	R\$	2.560,49
25	R\$	2.956,89
26	R\$	2.864,08
27	R\$	2.627,82
28	R\$	2.698,65
29	R\$	2.270,82
30	R\$	2.479,88
31	R\$	3.234,15
32	R\$	3.019,46
33	R\$	2.649,32
34	R\$	3.268,07
35	R\$	3.342,95
36	R\$	3.309,68
37	R\$	3.635,69
38	R\$	3.262,68
39	R\$	2.760,62
40	R\$	3.554,48
41	R\$	3.308,30
42	R\$	3.921,87
43	R\$	4.218,04
44	R\$	4.514,46

Inativos		
Idade	R\$	Média do valor
45	R\$	5.321,35
46	R\$	5.920,62
47	R\$	6.562,71
48	R\$	6.652,37
49	R\$	6.489,62
50	R\$	6.619,77
51	R\$	6.722,01
52	R\$	6.747,00
53	R\$	6.514,88
54	R\$	6.816,88
55	R\$	7.302,06
56	R\$	7.591,14
57	R\$	8.042,51
58	R\$	8.402,15
59	R\$	9.119,45
60	R\$	9.074,08
61	R\$	8.693,85
62	R\$	8.323,37
63	R\$	8.323,53
64	R\$	8.148,90
65	R\$	7.965,07
66	R\$	8.323,72
67	R\$	8.095,58
68	R\$	7.819,73
69	R\$	7.998,83

Inativos			Inativos		
Idade	Média do valor		Idade	Média do valor	
70	R\$	7.672,47	87	R\$	9.426,57
71	R\$	7.748,60	88	R\$	10.515,86
72	R\$	8.038,41	89	R\$	9.806,69
73	R\$	7.824,77	90	R\$	11.151,82
74	R\$	8.033,63	91	R\$	10.960,22
75	R\$	8.036,75	92	R\$	9.651,55
76	R\$	8.120,31	93	R\$	11.005,69
77	R\$	7.938,75	94	R\$	10.590,93
78	R\$	8.278,52	95	R\$	12.824,39
79	R\$	8.670,03	96	R\$	10.430,34
80	R\$	8.836,91	97	R\$	9.477,26
81	R\$	8.907,66	98	R\$	8.187,30
82	R\$	9.087,94	99	R\$	14.569,25
83	R\$	9.279,75	100	R\$	10.564,19
84	R\$	9.081,53	101	R\$	12.959,24
85	R\$	8.936,86	102	R\$	9.884,28
86	R\$	9.169,23	108	R\$	5.138,61

Tabela N.3 - Remuneração por idade de pensionistas da MB

Pensionistas			Pensionistas		
Idade	Média do valor		Idade	Média do valor	
1	R\$	2.192,81	16	R\$	2.127,28
2	R\$	1.044,74	17	R\$	1.775,91
3	R\$	1.544,71	18	R\$	2.652,75
4	R\$	2.069,33	19	R\$	1.760,34
5	R\$	3.128,12	20	R\$	1.815,31
6	R\$	1.078,01	21	R\$	2.278,94
7	R\$	3.451,12	22	R\$	2.177,75
8	R\$	1.342,18	23	R\$	2.788,28
9	R\$	1.992,75	24	R\$	1.783,44
10	R\$	2.084,12	25	R\$	2.303,52
11	R\$	1.624,13	26	R\$	1.738,49
12	R\$	1.942,53	27	R\$	2.490,89
13	R\$	1.753,64	28	R\$	2.952,49
14	R\$	1.747,10	29	R\$	2.641,63
15	R\$	1.613,12	30	R\$	2.581,49

Pensionistas			Pensionistas		
Idade	Média do valor		Idade	Média do valor	
31	R\$	3.232,72	68	R\$	4.881,91
32	R\$	2.721,75	69	R\$	4.993,78
33	R\$	2.739,69	70	R\$	5.099,84
34	R\$	2.785,34	71	R\$	5.313,05
35	R\$	2.877,58	72	R\$	5.418,12
36	R\$	2.739,46	73	R\$	5.357,26
37	R\$	2.806,11	74	R\$	5.648,95
38	R\$	2.839,96	75	R\$	5.638,43
39	R\$	3.260,42	76	R\$	5.626,49
40	R\$	3.201,33	77	R\$	5.891,96
41	R\$	2.809,46	78	R\$	5.950,68
42	R\$	3.044,66	79	R\$	6.044,00
43	R\$	3.014,71	80	R\$	6.294,25
44	R\$	2.841,35	81	R\$	6.498,39
45	R\$	3.113,15	82	R\$	6.383,59
46	R\$	3.003,88	83	R\$	6.576,66
47	R\$	3.218,58	84	R\$	6.851,17
48	R\$	3.034,14	85	R\$	6.813,00
49	R\$	3.314,49	86	R\$	6.976,86
50	R\$	3.135,66	87	R\$	7.326,78
51	R\$	3.051,71	88	R\$	7.061,60
52	R\$	3.225,98	89	R\$	7.173,64
53	R\$	3.331,61	90	R\$	6.916,80
54	R\$	3.420,84	91	R\$	7.536,98
55	R\$	3.534,86	92	R\$	7.739,41
56	R\$	3.561,42	93	R\$	7.739,97
57	R\$	3.531,53	94	R\$	8.032,92
58	R\$	3.778,39	95	R\$	7.116,66
59	R\$	3.928,90	96	R\$	7.938,37
60	R\$	3.958,75	97	R\$	7.856,49
61	R\$	4.177,37	98	R\$	7.762,88
62	R\$	4.147,35	99	R\$	8.251,58
63	R\$	4.286,87	100	R\$	8.189,65
64	R\$	4.463,02	101	R\$	6.690,76
65	R\$	4.345,57	102	R\$	8.605,15
66	R\$	4.728,35	103	R\$	7.066,50
67	R\$	4.692,51	104	R\$	7.932,42

Pensionistas		
Idade	Média do valor	
105	R\$	9.168,57
106	R\$	8.106,95

Pensionistas		
Idade	Média do valor	
108	R\$	5.269,53
110	R\$	6.508,11

N.2 - EXÉRCITO BRASILEIRO

A remuneração por idade para ativos, inativos e pensionistas do Exército Brasileiro está exposta nas Tabelas N.4, N.5 e N.6.

Tabela N.4 - Remuneração por idade de ativos do EB

Ativos			Ativo:		
Idade	Média do valor		Idade	Média do valor	
15	R\$	588,00	41	R\$	5.827,21
16	R\$	986,10	42	R\$	6.245,32
17	R\$	845,00	43	R\$	6.503,93
18	R\$	870,16	44	R\$	6.610,21
19	R\$	624,15	45	R\$	6.757,04
20	R\$	1.404,12	46	R\$	6.927,96
21	R\$	1.757,16	47	R\$	7.548,32
22	R\$	2.049,21	48	R\$	7.937,46
23	R\$	2.269,23	49	R\$	8.921,40
24	R\$	2.540,66	50	R\$	10.088,85
25	R\$	2.911,15	51	R\$	10.547,14
26	R\$	3.132,90	52	R\$	11.273,90
27	R\$	3.915,54	53	R\$	12.051,79
28	R\$	4.471,44	54	R\$	13.128,36
29	R\$	4.736,53	55	R\$	12.755,82
30	R\$	5.000,03	56	R\$	15.990,10
31	R\$	5.368,28	57	R\$	16.354,20
32	R\$	5.337,38	58	R\$	18.608,93
33	R\$	5.587,28	59	R\$	17.954,41
34	R\$	5.774,99	60	R\$	19.296,73
35	R\$	5.896,53	61	R\$	21.030,14
36	R\$	6.075,54	62	R\$	21.882,42
37	R\$	6.426,50	63	R\$	22.031,28
38	R\$	6.686,64	64	R\$	22.523,10
39	R\$	6.914,48	73	R\$	4.027,47
40	R\$	7.101,90			

Tabela N.5 - Remuneração por idade de inativos do EB

Inativos			Inativos		
Idade		Média do valor	Idade		Média do valor
21	R\$	2.018,12	56	R\$	9.361,51
22	R\$	2.659,54	57	R\$	10.098,00
23	R\$	2.245,39	58	R\$	9.900,24
24	R\$	2.197,41	59	R\$	9.865,52
25	R\$	2.197,59	60	R\$	10.162,47
26	R\$	2.769,66	61	R\$	10.273,90
27	R\$	2.558,77	62	R\$	10.103,79
28	R\$	2.489,45	63	R\$	9.909,99
29	R\$	2.465,61	64	R\$	9.470,11
30	R\$	2.612,67	65	R\$	9.632,36
31	R\$	2.667,19	66	R\$	9.075,16
32	R\$	2.755,91	67	R\$	8.935,92
33	R\$	2.957,08	68	R\$	8.954,68
34	R\$	2.747,93	69	R\$	8.943,28
35	R\$	2.775,86	70	R\$	8.815,91
36	R\$	2.899,63	71	R\$	9.231,09
37	R\$	2.767,39	72	R\$	9.739,07
38	R\$	2.864,74	73	R\$	10.268,86
39	R\$	3.043,27	74	R\$	11.085,82
40	R\$	3.295,06	75	R\$	11.191,17
41	R\$	3.619,39	76	R\$	10.737,11
42	R\$	3.705,44	77	R\$	10.977,54
43	R\$	3.948,98	78	R\$	11.083,61
44	R\$	3.989,72	79	R\$	11.509,43
45	R\$	4.036,35	80	R\$	11.953,55
46	R\$	4.335,69	81	R\$	11.695,80
47	R\$	5.328,88	82	R\$	11.760,86
48	R\$	5.595,97	83	R\$	12.106,87
49	R\$	6.102,86	84	R\$	12.741,62
50	R\$	5.859,67	85	R\$	13.229,48
51	R\$	6.557,75	86	R\$	13.635,78
52	R\$	7.165,51	87	R\$	12.973,54
53	R\$	7.769,25	88	R\$	13.179,40
54	R\$	8.089,25	89	R\$	12.676,94
55	R\$	8.715,44	90	R\$	11.972,00

Inativos			Inativos		
Idade	Média do valor		Idade	Média do valor	
91	R\$	11.864,02	99	R\$	11.547,25
92	R\$	10.927,14	100	R\$	12.305,43
93	R\$	10.813,60	101	R\$	1.298,37
94	R\$	10.377,82	102	R\$	9.928,15
95	R\$	11.078,53	103	R\$	19.839,72
96	R\$	10.806,08	104	R\$	14.442,05
97	R\$	12.044,42	107	R\$	6.168,83
98	R\$	13.930,20	108	R\$	9.242,61

Tabela N.6 - Remuneração por idade de pensionistas do EB

Pensionistas			Pensionistas		
Idade	Média do valor		Idade	Média do valor	
0	R\$	9.404,69	24	R\$	2.635,92
1	R\$	2.406,80	25	R\$	2.164,68
2	R\$	1.745,54	26	R\$	2.642,16
3	R\$	1.357,44	27	R\$	2.565,86
4	R\$	2.629,56	28	R\$	2.713,35
5	R\$	2.320,79	29	R\$	2.874,04
6	R\$	1.316,12	30	R\$	3.038,30
7	R\$	1.737,04	31	R\$	2.832,68
8	R\$	1.887,29	32	R\$	2.942,14
9	R\$	1.560,76	33	R\$	3.337,63
10	R\$	2.020,82	34	R\$	3.132,55
11	R\$	1.936,15	35	R\$	3.178,83
12	R\$	1.993,05	36	R\$	3.214,23
13	R\$	2.033,16	37	R\$	3.182,07
14	R\$	1.990,24	38	R\$	3.291,48
15	R\$	1.878,97	39	R\$	3.214,07
16	R\$	1.971,99	40	R\$	3.576,44
17	R\$	1.980,85	41	R\$	3.499,30
18	R\$	2.294,13	42	R\$	3.506,99
19	R\$	2.079,68	43	R\$	3.474,47
20	R\$	2.222,47	44	R\$	3.373,86
21	R\$	2.080,68	45	R\$	3.491,27
22	R\$	2.519,66	46	R\$	3.492,46
23	R\$	2.350,77	47	R\$	3.411,68

Pensionistas			Pensionistas		
Idade		Média do valor	Idade		Média do valor
48	R\$	3.432,54	82	R\$	7.617,85
49	R\$	3.552,88	83	R\$	7.911,88
50	R\$	3.646,35	84	R\$	7.824,47
51	R\$	3.704,81	85	R\$	7.778,40
52	R\$	3.672,98	86	R\$	7.797,82
53	R\$	3.863,05	87	R\$	7.882,32
54	R\$	3.877,16	88	R\$	7.943,30
55	R\$	3.741,63	89	R\$	7.891,74
56	R\$	3.897,62	90	R\$	8.007,37
57	R\$	4.149,70	91	R\$	7.747,16
58	R\$	4.058,24	92	R\$	7.587,39
59	R\$	4.219,98	93	R\$	7.611,12
60	R\$	4.242,57	94	R\$	7.813,71
61	R\$	4.384,79	95	R\$	8.073,24
62	R\$	4.483,73	96	R\$	8.360,70
63	R\$	4.632,45	97	R\$	9.303,16
64	R\$	4.815,57	98	R\$	9.722,04
65	R\$	4.882,62	99	R\$	10.355,19
66	R\$	4.995,24	100	R\$	10.510,82
67	R\$	5.217,53	101	R\$	11.671,94
68	R\$	5.558,84	102	R\$	10.233,95
69	R\$	5.997,37	103	R\$	9.221,54
70	R\$	6.149,56	104	R\$	11.638,80
71	R\$	6.389,86	105	R\$	9.323,30
72	R\$	6.599,32	106	R\$	7.355,47
73	R\$	6.865,70	107	R\$	5.869,51
74	R\$	7.021,64	108	R\$	9.558,06
75	R\$	7.202,13	109	R\$	6.508,11
76	R\$	7.235,39	110	R\$	6.196,70
77	R\$	7.386,83	111	R\$	8.646,12
78	R\$	7.536,94	112	R\$	5.761,85
79	R\$	7.584,69	113	R\$	1.993,23
80	R\$	7.750,61	114	R\$	3.690,27
81	R\$	7.855,09	122	R\$	3.796,68

N.3 - FORÇA AÉREA BRASILEIRA

A remuneração por idade para ativos, inativos e pensionistas da Força Aérea Brasileira está exposta nas Tabelas N.7, N.8 e N.9.

Tabela N.7 - Remuneração por idade de ativos da FAB

Ativos			Ativo:		
Idade	Média do valor		Idade	Média do valor	
14	R\$	867,84	40	R\$	6.153,66
15	R\$	867,84	41	R\$	6.249,29
16	R\$	868,13	42	R\$	6.559,97
17	R\$	874,68	43	R\$	7.600,82
18	R\$	904,10	44	R\$	8.097,12
19	R\$	685,29	45	R\$	7.488,69
20	R\$	1.419,61	46	R\$	7.098,54
21	R\$	1.602,57	47	R\$	7.560,69
22	R\$	1.790,71	48	R\$	7.676,18
23	R\$	2.289,59	49	R\$	8.173,48
24	R\$	2.798,34	50	R\$	9.339,58
25	R\$	3.562,55	51	R\$	9.420,38
26	R\$	3.937,32	52	R\$	9.212,97
27	R\$	4.586,12	53	R\$	9.019,70
28	R\$	4.904,88	54	R\$	10.756,25
29	R\$	4.947,44	55	R\$	13.021,94
30	R\$	4.852,87	56	R\$	14.034,80
31	R\$	5.230,98	57	R\$	16.407,54
32	R\$	5.687,76	58	R\$	19.032,18
33	R\$	5.995,21	59	R\$	19.018,88
34	R\$	6.319,51	60	R\$	17.704,42
35	R\$	6.400,66	61	R\$	21.814,82
36	R\$	6.350,40	62	R\$	19.385,57
37	R\$	6.488,63	63	R\$	19.430,52
38	R\$	6.447,01	64	R\$	17.134,86
39	R\$	6.216,43			

Tabela N.8 - Remuneração por idade de inativos da FAB

Inativos			Inativos		
Idade		Média do valor	Idade		Média do valor
21	R\$	3.135,48	56	R\$	7.640,16
22	R\$	2.778,63	57	R\$	7.634,78
23	R\$	2.907,95	58	R\$	8.514,80
24	R\$	3.301,19	59	R\$	9.487,02
25	R\$	2.690,60	60	R\$	10.227,27
26	R\$	2.872,72	61	R\$	10.530,79
27	R\$	3.107,23	62	R\$	10.636,33
28	R\$	2.731,42	63	R\$	10.534,88
29	R\$	2.809,52	64	R\$	10.878,15
30	R\$	2.887,85	65	R\$	10.591,29
31	R\$	2.777,00	66	R\$	10.714,33
32	R\$	2.491,16	67	R\$	10.608,00
33	R\$	3.100,78	68	R\$	10.946,36
34	R\$	3.308,98	69	R\$	10.718,48
35	R\$	3.473,87	70	R\$	10.946,68
36	R\$	3.012,97	71	R\$	11.111,49
37	R\$	3.885,79	72	R\$	11.359,54
38	R\$	3.692,38	73	R\$	11.236,65
39	R\$	4.131,50	74	R\$	11.130,09
40	R\$	3.620,33	75	R\$	11.099,91
41	R\$	3.995,94	76	R\$	10.229,99
42	R\$	4.177,45	77	R\$	9.635,39
43	R\$	5.234,65	78	R\$	9.818,02
44	R\$	5.530,65	79	R\$	9.904,87
45	R\$	6.080,86	80	R\$	9.932,46
46	R\$	6.698,18	81	R\$	10.254,47
47	R\$	8.333,60	82	R\$	10.198,37
48	R\$	8.304,33	83	R\$	11.357,11
49	R\$	8.156,44	84	R\$	11.823,62
50	R\$	7.911,94	85	R\$	11.353,26
51	R\$	7.486,06	86	R\$	11.216,80
52	R\$	6.712,05	87	R\$	10.660,81
53	R\$	6.204,32	88	R\$	9.795,62
54	R\$	6.576,32	89	R\$	10.424,68
55	R\$	7.473,38	90	R\$	11.152,79

Inativos		
Idade	Média do valor	
91	R\$	12.519,45
92	R\$	12.031,56
93	R\$	12.857,30
94	R\$	12.109,06
95	R\$	11.110,18
96	R\$	10.915,19

Inativos		
Idade	Média do valor	
97	R\$	11.885,25
98	R\$	11.653,25
99	R\$	9.726,74
101	R\$	10.938,48
103	R\$	21.207,30
110	R\$	7.068,60

Tabela N.9 - Remuneração por idade de pensionistas da FAB

Pensionistas		
Idade	Média do valor	
3	R\$	1.239,00
4	R\$	1.172,11
5	R\$	1.762,61
6	R\$	1.747,46
7	R\$	1.391,68
8	R\$	2.247,00
9	R\$	1.902,77
10	R\$	1.818,19
11	R\$	2.542,46
12	R\$	1.809,85
13	R\$	2.135,74
14	R\$	2.332,06
15	R\$	3.255,55
16	R\$	2.119,42
17	R\$	2.053,50
18	R\$	2.682,68
19	R\$	1.956,36
20	R\$	3.332,99
21	R\$	3.683,81
22	R\$	1.955,99
23	R\$	2.794,39
24	R\$	3.154,48
25	R\$	2.461,94
26	R\$	3.048,82
27	R\$	3.417,76
28	R\$	2.862,05
29	R\$	3.671,89

Pensionistas		
Idade	Média do valor	
30	R\$	2.429,20
31	R\$	2.961,96
32	R\$	3.853,59
33	R\$	2.860,77
34	R\$	3.157,67
35	R\$	3.155,45
36	R\$	3.925,20
37	R\$	4.558,57
38	R\$	3.660,36
39	R\$	3.972,68
40	R\$	3.568,17
41	R\$	3.785,86
42	R\$	3.743,44
43	R\$	3.676,50
44	R\$	3.776,44
45	R\$	3.737,01
46	R\$	3.943,49
47	R\$	3.925,81
48	R\$	3.841,80
49	R\$	3.910,51
50	R\$	3.950,77
51	R\$	3.868,63
52	R\$	3.988,48
53	R\$	4.156,43
54	R\$	4.158,81
55	R\$	4.203,61
56	R\$	4.400,18

Pensionistas			Pensionistas		
Idade	Média do valor		Idade	Média do valor	
57	R\$	4.748,40	82	R\$	8.836,59
58	R\$	4.801,43	83	R\$	8.932,16
59	R\$	4.807,15	84	R\$	9.108,44
60	R\$	5.095,34	85	R\$	9.196,09
61	R\$	4.879,95	86	R\$	9.586,47
62	R\$	5.453,33	87	R\$	9.559,11
63	R\$	5.521,08	88	R\$	9.311,21
64	R\$	6.108,22	89	R\$	9.987,25
65	R\$	5.656,97	90	R\$	9.625,51
66	R\$	6.351,43	91	R\$	10.308,33
67	R\$	6.226,17	92	R\$	9.648,94
68	R\$	6.439,49	93	R\$	10.910,15
69	R\$	6.589,55	94	R\$	10.529,26
70	R\$	6.676,25	95	R\$	10.638,76
71	R\$	6.589,43	96	R\$	10.371,74
72	R\$	7.297,60	97	R\$	10.764,78
73	R\$	7.442,78	98	R\$	9.563,63
74	R\$	7.402,60	99	R\$	11.682,63
75	R\$	7.258,77	100	R\$	11.774,00
76	R\$	7.455,31	101	R\$	15.743,12
77	R\$	7.734,51	102	R\$	10.183,17
78	R\$	7.616,67	103	R\$	15.395,58
79	R\$	8.391,86	104	R\$	16.814,15
80	R\$	8.207,20	106	R\$	6.508,11
81	R\$	8.443,73	109	R\$	5.655,75

N.4 - FORÇAS ARMADAS

A remuneração por idade para ativos, inativos e pensionistas das Forças Armadas está exposta nas Tabelas N.10, N.11 e N.12.

Neste item, há apenas o adensamento e conseqüente redistribuição pela população, por idade, do valor por idade, pelo fato da distribuição dos militares ativos inativos e pensionistas não ser linear.

Tabela N.10 - Remuneração por idade de ativos das FFAA

Ativos			Ativos		
Idade		Média do valor	Idade		Média do valor
2	R\$	664,44	39	R\$	6.542,64
14	R\$	867,84	40	R\$	6.680,11
15	R\$	810,15	41	R\$	6.068,64
16	R\$	871,10	42	R\$	6.391,91
17	R\$	863,96	43	R\$	6.759,78
18	R\$	889,60	44	R\$	6.878,48
19	R\$	637,96	45	R\$	6.872,37
20	R\$	1.369,20	46	R\$	6.943,49
21	R\$	1.641,38	47	R\$	7.347,31
22	R\$	1.849,75	48	R\$	7.554,79
23	R\$	2.136,69	49	R\$	8.334,21
24	R\$	2.466,85	50	R\$	9.718,90
25	R\$	2.903,20	51	R\$	10.141,98
26	R\$	3.226,57	52	R\$	10.629,78
27	R\$	3.818,56	53	R\$	10.852,95
28	R\$	4.295,41	54	R\$	12.336,71
29	R\$	4.567,97	55	R\$	13.182,08
30	R\$	4.743,00	56	R\$	15.522,52
31	R\$	5.022,87	57	R\$	16.866,84
32	R\$	5.279,26	58	R\$	18.859,41
33	R\$	5.444,16	59	R\$	15.899,84
34	R\$	5.584,06	60	R\$	18.958,02
35	R\$	5.757,93	61	R\$	21.513,63
36	R\$	5.942,19	62	R\$	20.506,31
37	R\$	6.181,05	63	R\$	20.182,76
38	R\$	6.389,32	64	R\$	21.077,90

Tabela N.11 - Remuneração por idade de inativos das FFAA

Inativo:			Inativos		
Idade		Média do valor	Idade		Média do valor
18	R\$	-	23	R\$	2.637,47
19	R\$	-	24	R\$	2.444,31
20	R\$	2.044,17	25	R\$	2.501,72
21	R\$	1.828,19	26	R\$	2.810,73
22	R\$	2.649,88	27	R\$	2.659,46

Inativos			Inativos		
Idade	Média do valor		Idade	Média do valor	
28	R\$	2.543,75	65	R\$	9.270,22
29	R\$	2.490,96	66	R\$	9.216,50
30	R\$	2.641,09	67	R\$	9.071,94
31	R\$	2.798,38	68	R\$	9.121,12
32	R\$	2.763,64	69	R\$	9.147,79
33	R\$	2.908,42	70	R\$	9.003,52
34	R\$	2.967,88	71	R\$	9.185,84
35	R\$	2.957,53	72	R\$	9.474,37
36	R\$	2.988,71	73	R\$	9.551,32
37	R\$	3.018,86	74	R\$	10.048,79
38	R\$	3.028,36	75	R\$	9.910,94
39	R\$	3.129,52	76	R\$	9.696,24
40	R\$	3.370,22	77	R\$	9.738,03
41	R\$	3.611,51	78	R\$	10.008,56
42	R\$	3.817,36	79	R\$	10.210,82
43	R\$	4.124,20	80	R\$	10.491,62
44	R\$	4.218,03	81	R\$	10.571,69
45	R\$	4.502,17	82	R\$	10.669,66
46	R\$	4.973,42	83	R\$	11.200,70
47	R\$	6.229,40	84	R\$	11.466,72
48	R\$	6.536,30	85	R\$	11.521,92
49	R\$	6.613,92	86	R\$	11.528,17
50	R\$	6.578,47	87	R\$	11.075,88
51	R\$	6.843,73	88	R\$	11.326,02
52	R\$	6.841,37	89	R\$	11.244,99
53	R\$	6.680,98	90	R\$	11.604,35
54	R\$	7.031,07	91	R\$	11.871,38
55	R\$	7.777,98	92	R\$	11.001,43
56	R\$	8.057,59	93	R\$	11.077,51
57	R\$	8.393,07	94	R\$	10.528,11
58	R\$	8.903,93	95	R\$	11.226,90
59	R\$	9.516,58	96	R\$	10.789,07
60	R\$	9.812,87	97	R\$	11.563,32
61	R\$	9.740,22	98	R\$	12.300,35
62	R\$	9.493,21	99	R\$	11.164,26
63	R\$	9.404,26	100	R\$	11.783,05
64	R\$	9.244,75	101	R\$	10.222,91

Inativos			Inativo:		
Idade	Média do valor		Idade	Média do valor	
102	R\$	9.921,88	107	R\$	6.168,83
103	R\$	20.523,51	108	R\$	7.190,61
104	R\$	14.442,05	109	R\$	-
105	R\$	-	110	R\$	7.068,60
106	R\$	-			

Tabela N.12 - Remuneração por idade de pensionistas das FFAA

Pensionistas			Pensionistas		
Idade	Média do valor		Idade	Média do valor	
0	R\$	9.404,69	28	R\$	2.814,21
1	R\$	2.321,20	29	R\$	2.960,90
2	R\$	1.652,10	30	R\$	2.773,95
3	R\$	1.386,35	31	R\$	2.971,95
4	R\$	2.239,12	32	R\$	3.065,05
5	R\$	2.317,47	33	R\$	3.074,24
6	R\$	1.381,54	34	R\$	3.040,11
7	R\$	2.180,48	35	R\$	3.083,55
8	R\$	1.829,13	36	R\$	3.219,15
9	R\$	1.718,98	37	R\$	3.293,19
10	R\$	2.014,40	38	R\$	3.199,31
11	R\$	1.909,05	39	R\$	3.357,37
12	R\$	1.951,24	40	R\$	3.453,03
13	R\$	1.963,40	41	R\$	3.313,18
14	R\$	1.998,96	42	R\$	3.400,00
15	R\$	1.981,34	43	R\$	3.363,02
16	R\$	2.036,90	44	R\$	3.277,68
17	R\$	1.943,60	45	R\$	3.419,75
18	R\$	2.456,85	46	R\$	3.417,89
19	R\$	1.986,44	47	R\$	3.428,64
20	R\$	2.306,43	48	R\$	3.382,99
21	R\$	2.387,84	49	R\$	3.540,12
22	R\$	2.328,38	50	R\$	3.542,16
23	R\$	2.546,16	51	R\$	3.535,74
24	R\$	2.520,02	52	R\$	3.600,47
25	R\$	2.269,57	53	R\$	3.763,83
26	R\$	2.454,37	54	R\$	3.802,10
27	R\$	2.738,86	55	R\$	3.759,31

**AVALIAÇÃO ATUARIAL DAS PENSÕES DOS MILITARES
DAS FORÇAS ARMADAS – PLDO 2016**

**P.5140.1
Edição: 1**

Pensionistas		
Idade	Média do valor	
56	R\$	3.888,38
57	R\$	4.090,47
58	R\$	4.105,64
59	R\$	4.241,32
60	R\$	4.304,02
61	R\$	4.414,67
62	R\$	4.546,38
63	R\$	4.678,74
64	R\$	4.928,84
65	R\$	4.869,17
66	R\$	5.138,75
67	R\$	5.237,09
68	R\$	5.497,86
69	R\$	5.798,49
70	R\$	5.903,86
71	R\$	6.093,44
72	R\$	6.309,49
73	R\$	6.455,26
74	R\$	6.641,75
75	R\$	6.723,89
76	R\$	6.740,33
77	R\$	6.958,26
78	R\$	7.046,21
79	R\$	7.248,64
80	R\$	7.398,71
81	R\$	7.565,98
82	R\$	7.478,70
83	R\$	7.712,73
84	R\$	7.801,61
85	R\$	7.744,21
86	R\$	7.873,43
87	R\$	7.965,17
88	R\$	7.949,92
89	R\$	7.978,58

Pensionistas		
Idade	Média do valor	
90	R\$	7.953,42
91	R\$	7.914,74
92	R\$	7.766,71
93	R\$	7.826,01
94	R\$	8.040,54
95	R\$	8.096,04
96	R\$	8.413,04
97	R\$	8.979,37
98	R\$	9.125,75
99	R\$	10.009,38
100	R\$	9.917,29
101	R\$	10.619,77
102	R\$	9.664,27
103	R\$	9.040,34
104	R\$	11.208,21
105	R\$	9.245,94
106	R\$	7.449,12
107	R\$	5.869,51
108	R\$	8.485,93
109	R\$	6.081,93
110	R\$	6.300,50
111	R\$	8.646,12
112	R\$	5.761,85
113	R\$	1.993,23
114	R\$	3.690,27
115	R\$	-
116	R\$	-
117	R\$	-
118	R\$	-
119	R\$	-
120	R\$	-
121	R\$	-
122	R\$	3.796,68

OSTENSIVO

ANEXO O

PROJEÇÃO ATUARIAL DAS PENSÕES COM CRESCIMENTO SALARIAL NEGATIVO

Este anexo tem como objetivo ilustrar as projeções atuariais de pensionistas sem reposição de militares ativos utilizando as taxas de crescimento salarial negativas, conforme demonstradas no Anexo J. Portanto foi utilizada taxa de crescimento salarial de -2,88% para oficiais da ativa e -1,59% para praças da ativa e taxa de crescimento de proventos de -5,5% para os inativos e pensionistas.

Logicamente, ao projetar os fluxos financeiros utilizando taxas negativas, os custos das projeções atuariais tendem a diminuir rapidamente, como se observa nos Gráficos O.1 a O.4 e nas respectivas Tabelas O.1 a O.4.



Gráfico O.1 - Projeção atuarial de pensões com crescimento salarial negativo, sem reposição - MB

Tabela O.1 - Projeção atuarial de pensões com crescimento salarial negativo, sem reposição - MB

Ano	Receitas (R\$)	Custos (R\$)	Saldo no ano (R\$)
2015	700.125.863,75	3.268.759.849,64	-2.568.633.985,89
2016	697.450.842,22	3.315.524.457,91	-2.618.073.615,69
2017	654.961.819,22	3.133.991.018,12	-2.479.029.198,90
2018	612.430.094,09	2.962.485.862,59	-2.350.055.768,50
2019	571.895.683,97	2.800.704.722,96	-2.228.809.038,99
2020	533.297.749,31	2.646.940.233,66	-2.113.642.484,35

**AVALIAÇÃO ATUARIAL DAS PENSÕES DOS MILITARES
DAS FORÇAS ARMADAS – PLDO 2016**

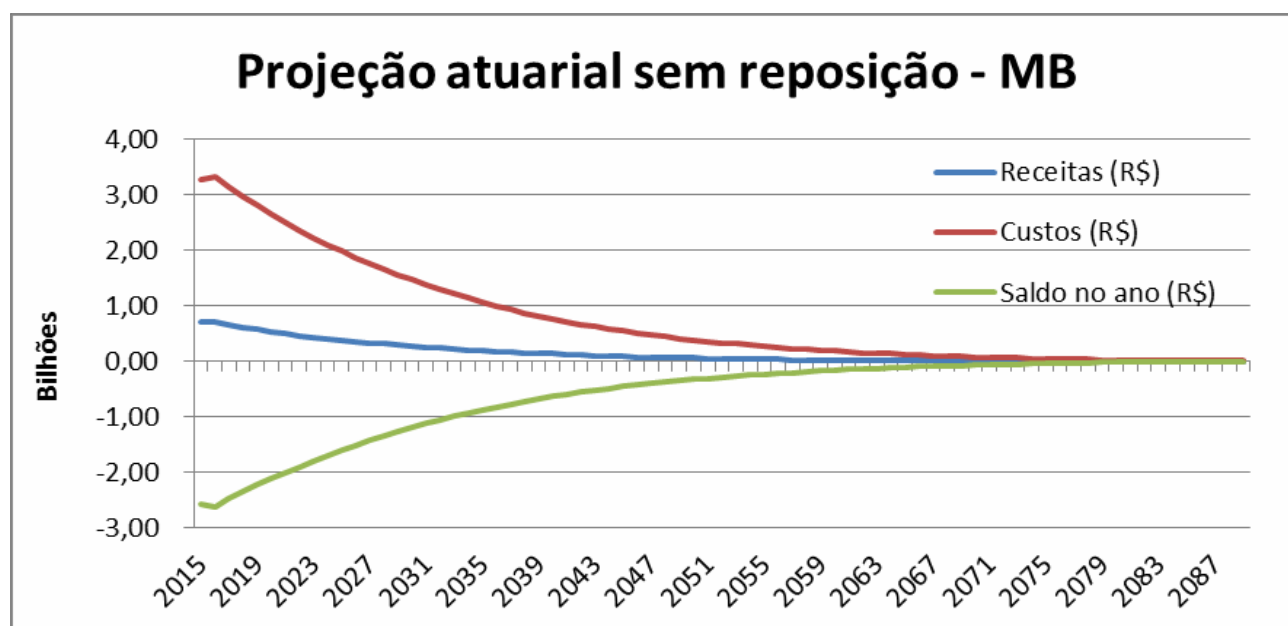
**P.5140.1
Edição: 1
Página: 02**

Ano	Receitas (R\$)	Custos (R\$)	Saldo no ano (R\$)
2021	497.579.661,59	2.500.841.737,28	-2.003.262.075,69
2022	462.705.087,41	2.361.916.440,61	-1.899.211.353,20
2023	434.308.220,72	2.229.344.469,00	-1.795.036.248,28
2024	407.368.588,05	2.103.818.039,49	-1.696.449.451,44
2025	381.787.156,53	1.984.341.839,95	-1.602.554.683,42
2026	357.503.574,77	1.870.235.530,41	-1.512.731.955,64
2027	334.489.118,77	1.761.863.408,40	-1.427.374.289,63
2028	312.701.724,71	1.658.660.019,96	-1.345.958.295,25
2029	292.139.461,40	1.560.325.736,22	-1.268.186.274,82
2030	272.675.620,63	1.466.860.268,66	-1.194.184.648,03
2031	254.281.498,52	1.377.999.844,54	-1.123.718.346,02
2032	236.962.603,47	1.293.612.006,61	-1.056.649.403,14
2033	220.622.168,99	1.213.523.066,00	-992.900.897,01
2034	205.270.968,17	1.137.647.629,85	-932.376.661,68
2035	190.799.500,31	1.065.882.489,22	-875.082.988,91
2036	177.195.951,30	998.058.784,70	-820.862.833,40
2037	164.402.015,63	933.913.062,60	-769.511.046,97
2038	152.364.546,78	873.596.631,78	-721.232.085,00
2039	141.028.451,87	816.891.567,92	-675.863.116,05
2040	130.344.716,44	763.617.905,77	-633.273.189,33
2041	120.253.377,75	713.646.298,31	-593.392.920,56
2042	110.731.123,17	666.784.401,90	-556.053.278,73
2043	101.725.411,64	622.910.467,92	-521.185.056,28
2044	93.324.003,85	581.832.119,89	-488.508.116,04
2045	85.524.544,93	543.336.950,75	-457.812.405,82
2046	78.287.701,67	507.263.070,11	-428.975.368,44
2047	71.579.753,18	473.435.620,17	-401.855.866,99
2048	65.365.082,51	441.702.612,86	-376.337.530,35
2049	59.610.702,22	411.927.369,32	-352.316.667,10
2050	54.285.225,37	383.992.101,76	-329.706.876,39
2051	49.360.058,34	357.772.329,72	-308.412.271,38
2052	44.809.127,07	333.148.353,32	-288.339.226,25
2053	40.607.971,67	310.018.015,81	-269.410.044,14
2054	36.733.742,15	288.289.677,82	-251.555.935,67
2055	33.164.856,76	267.880.027,37	-234.715.170,61
2056	29.881.729,01	248.702.393,28	-218.820.664,27
2057	26.865.773,58	230.674.303,96	-203.808.530,38
2058	24.099.771,49	213.713.314,35	-189.613.542,86

**AVALIAÇÃO ATUARIAL DAS PENSÕES DOS MILITARES
DAS FORÇAS ARMADAS – PLDO 2016**

**P.5140.1
Edição: 1
Página: 03**

Ano	Receitas (R\$)	Custos (R\$)	Saldo no ano (R\$)
2059	21.567.726,33	197.754.894,05	-176.187.167,72
2060	19.253.787,95	182.747.021,98	-163.493.234,03
2061	17.143.450,30	168.634.256,86	-151.490.806,56
2062	15.222.796,07	155.357.050,04	-140.134.253,97
2063	13.478.217,79	142.871.594,96	-129.393.377,17
2064	11.897.011,45	131.134.270,71	-119.237.259,26
2065	10.467.009,33	120.113.152,06	-109.646.142,73
2066	9.176.749,37	109.775.010,67	-100.598.261,30
2067	8.015.305,98	100.086.058,45	-92.070.752,47
2068	6.972.581,67	91.013.253,14	-84.040.671,47
2069	6.039.138,57	82.525.142,14	-76.486.003,57
2070	5.206.145,59	74.592.174,31	-69.386.028,72
2071	4.465.507,04	67.187.572,67	-62.722.065,63
2072	3.809.651,66	60.282.759,02	-56.473.107,36
2073	3.231.573,26	53.852.144,89	-50.620.571,63
2074	2.724.556,51	47.874.062,59	-45.149.506,08
2075	2.282.171,88	42.333.404,27	-40.051.232,39
2076	1.898.365,99	37.213.704,93	-35.315.338,94
2077	1.567.356,36	32.501.062,87	-30.933.706,51
2078	1.283.651,73	28.184.276,27	-26.900.624,54
2079	1.042.188,22	24.251.566,22	-23.209.378,00
2080	838.230,54	20.691.481,64	-19.853.251,10
2081	667.402,07	17.492.561,22	-16.825.159,15
2082	525.674,75	14.642.571,59	-14.116.896,84
2083	409.300,13	12.127.639,74	-11.718.339,61
2084	314.820,47	9.930.501,68	-9.615.681,21
2085	239.091,91	8.032.973,37	-7.793.881,46
2086	179.178,31	6.414.692,08	-6.235.513,77
2087	132.454,43	5.053.193,89	-4.920.739,46
2088	96.556,83	3.924.928,02	-3.828.371,19
2089	69.397,68	3.004.786,99	-2.935.389,31



Gráfico O.2 - Projeção atuarial de pensões com crescimento salarial negativo, sem reposição - EB

Tabela O.2 - Projeção atuarial de pensões com crescimento salarial negativo, sem reposição - EB

Ano	Receitas (R\$)	Custos (R\$)	Saldo no ano (R\$)
2015	1.242.742.272,48	7.902.594.330,13	-6.659.852.057,65
2016	1.222.058.580,63	7.927.267.366,12	-6.705.208.785,49
2017	1.141.402.145,81	7.406.959.372,75	-6.265.557.226,94
2018	1.047.186.659,14	6.916.570.021,90	-5.869.383.362,76
2019	961.580.445,93	6.456.078.700,32	-5.494.498.254,39
2020	869.433.866,88	6.024.094.575,57	-5.154.660.708,69
2021	803.444.584,64	5.619.017.911,50	-4.815.573.326,86
2022	737.926.945,67	5.239.210.598,62	-4.501.283.652,95
2023	689.271.262,81	4.884.018.579,05	-4.194.747.316,24
2024	643.347.555,48	4.551.635.593,16	-3.908.288.037,68
2025	600.014.881,89	4.240.991.462,02	-3.640.976.580,13
2026	559.184.082,61	3.950.423.578,09	-3.391.239.495,48
2027	520.801.127,36	3.678.035.882,29	-3.157.234.754,93
2028	484.758.457,89	3.423.339.090,72	-2.938.580.632,83
2029	450.960.396,18	3.184.808.783,46	-2.733.848.387,28
2030	419.317.746,96	2.961.289.833,44	-2.541.972.086,48
2031	389.711.223,74	2.751.838.741,55	-2.362.127.517,81
2032	362.024.441,44	2.555.564.092,12	-2.193.539.650,68
2033	336.116.853,43	2.371.719.146,67	-2.035.602.293,24
2034	311.866.594,84	2.199.709.680,61	-1.887.843.085,77
2035	289.160.649,18	2.038.948.424,58	-1.749.787.775,40
2036	267.914.457,31	1.888.845.169,28	-1.620.930.711,97

**AVALIAÇÃO ATUARIAL DAS PENSÕES DOS MILITARES
DAS FORÇAS ARMADAS – PLDO 2016**

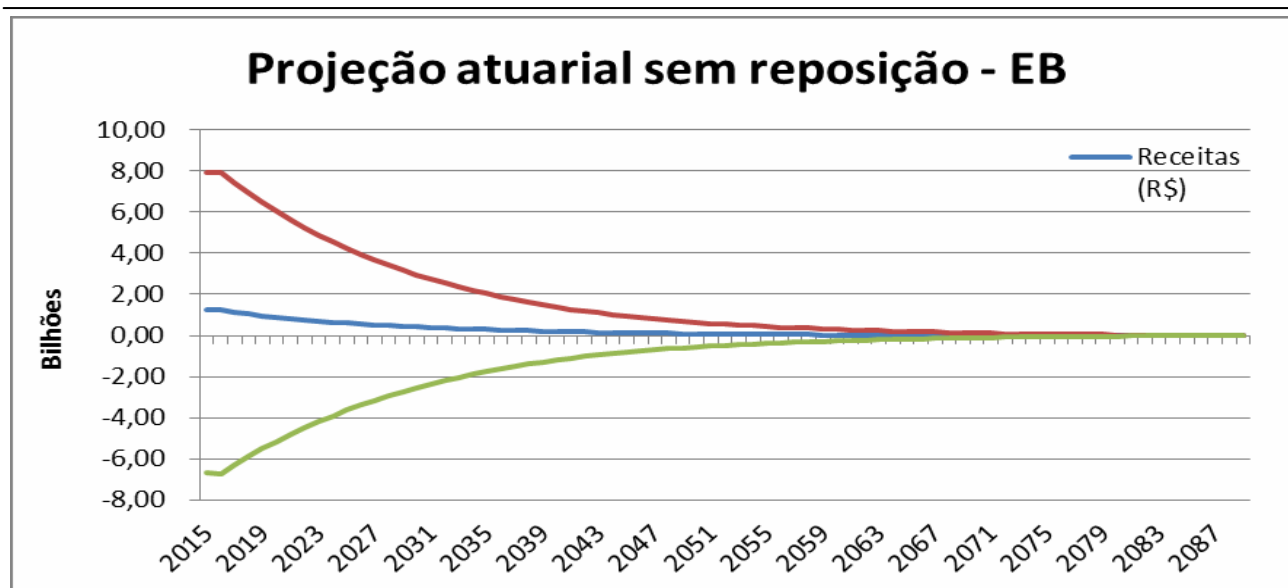
**P.5140.1
Edição: 1
Página: 05**

Ano	Receitas (R\$)	Custos (R\$)	Saldo no ano (R\$)
2037	247.942.354,70	1.748.782.751,40	-1.500.840.396,70
2038	229.244.255,10	1.618.274.857,68	-1.389.030.602,58
2039	211.734.745,88	1.496.917.708,87	-1.285.182.962,99
2040	195.306.264,91	1.384.226.399,02	-1.188.920.134,11
2041	179.872.057,99	1.279.714.630,96	-1.099.842.572,97
2042	165.340.748,26	1.182.968.735,13	-1.017.627.986,87
2043	151.773.373,64	1.093.518.531,39	-941.745.157,75
2044	139.093.974,34	1.010.957.622,95	-871.863.648,61
2045	127.345.594,92	934.820.200,36	-807.474.605,44
2046	116.461.057,48	864.657.664,79	-748.196.607,31
2047	106.378.099,00	800.038.839,26	-693.660.740,26
2048	97.037.923,44	740.580.524,89	-643.542.601,45
2049	88.387.241,39	685.918.828,94	-597.531.587,55
2050	80.377.656,21	635.692.148,30	-555.314.492,09
2051	72.965.687,15	589.512.474,49	-516.546.787,34
2052	66.111.571,14	547.000.063,72	-480.888.492,58
2053	59.779.343,08	507.802.676,05	-448.023.332,97
2054	53.936.513,28	471.557.751,04	-417.621.237,76
2055	48.553.704,46	437.932.768,56	-389.379.064,10
2056	43.603.534,24	406.627.559,64	-363.024.025,40
2057	39.060.413,95	377.387.328,79	-338.326.914,84
2058	34.900.318,35	349.972.250,76	-315.071.932,41
2059	31.100.219,94	324.180.184,03	-293.079.964,09
2060	27.638.155,38	299.839.641,14	-272.201.485,76
2061	24.492.848,00	276.814.257,66	-252.321.409,66
2062	21.643.619,93	254.993.563,88	-233.349.943,95
2063	19.070.352,23	234.303.042,05	-215.232.689,82
2064	16.753.568,60	214.689.149,05	-197.935.580,45
2065	14.674.263,50	196.113.658,33	-181.439.394,83
2066	12.813.930,13	178.557.700,35	-165.743.770,22
2067	11.154.649,09	162.009.827,48	-150.855.178,39
2068	9.679.191,91	146.466.448,13	-136.787.256,22
2069	8.371.213,15	131.912.269,65	-123.541.056,50
2070	7.215.058,03	118.331.718,76	-111.116.660,73
2071	6.195.964,51	105.718.018,85	-99.522.054,34
2072	5.300.215,37	94.051.650,54	-88.751.435,17
2073	4.515.119,75	83.312.346,24	-78.797.226,49
2074	3.829.126,84	73.466.552,96	-69.637.426,12

Ano	Receitas (R\$)	Custos (R\$)	Saldo no ano (R\$)
2075	3.231.726,00	64.482.216,03	-61.250.490,03
2076	2.713.284,79	56.327.585,84	-53.614.301,05
2077	2.265.125,25	48.960.012,05	-46.694.886,80
2078	1.879.379,95	42.333.941,51	-40.454.561,56
2079	1.548.906,81	36.404.329,87	-34.855.423,06
2080	1.267.229,76	31.127.240,46	-29.860.010,70
2081	1.028.516,31	26.458.115,53	-25.429.599,22
2082	827.522,68	22.351.146,14	-21.523.623,46
2083	659.566,05	18.760.366,37	-18.100.800,32
2084	520.374,10	15.640.482,35	-15.120.108,25
2085	406.126,57	12.950.002,76	-12.543.876,19
2086	313.302,47	10.646.296,33	-10.332.993,86
2087	238.763,41	8.689.595,65	-8.450.832,24
2088	179.662,94	7.041.310,79	-6.861.647,85
2089	133.418,57	5.666.442,52	-5.533.023,95



Gráfico O.3 - Projeção atuarial de pensões com crescimento salarial negativo, sem reposição - FAB

Tabela O.3 - Projeção atuarial de pensões com crescimento salarial negativo, sem reposição - FAB

Ano	Receitas (R\$)	Custos (R\$)	Saldo no ano (R\$)
2015	657.867.781,25	2.672.434.288,08	-2.014.566.506,83
2016	653.633.119,37	2.715.048.968,08	-2.061.415.848,71
2017	611.073.412,76	2.569.577.133,94	-1.958.503.721,18
2018	568.015.050,38	2.431.302.483,36	-1.863.287.432,98

**AVALIAÇÃO ATUARIAL DAS PENSÕES DOS MILITARES
DAS FORÇAS ARMADAS – PLDO 2016**

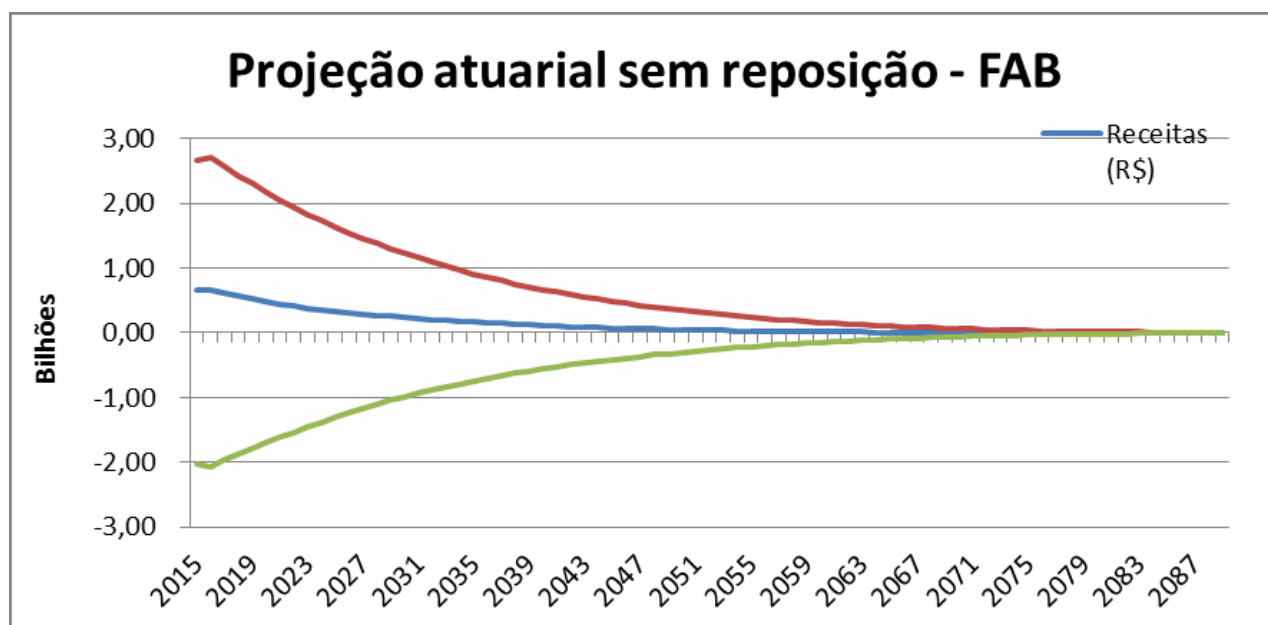
**P.5140.1
Edição: 1
Página: 07**

Ano	Receitas (R\$)	Custos (R\$)	Saldo no ano (R\$)
2019	520.227.625,57	2.299.661.214,39	-1.779.433.588,82
2020	477.277.788,85	2.174.734.513,85	-1.697.456.725,00
2021	442.287.353,38	2.055.702.454,96	-1.613.415.101,58
2022	407.170.304,30	1.943.032.871,53	-1.535.862.567,23
2023	381.456.979,36	1.835.910.833,43	-1.454.453.854,07
2024	357.237.825,62	1.734.129.569,84	-1.376.891.744,22
2025	334.423.003,92	1.637.549.266,87	-1.303.126.262,95
2026	312.894.266,29	1.546.038.059,55	-1.233.143.793,26
2027	292.532.095,30	1.459.323.461,36	-1.166.791.366,06
2028	273.301.003,82	1.377.299.079,09	-1.103.998.075,27
2029	255.115.079,90	1.299.545.212,75	-1.044.430.132,85
2030	237.929.499,10	1.225.922.276,82	-987.992.777,72
2031	221.740.920,92	1.156.091.750,65	-934.350.829,73
2032	206.502.172,78	1.089.832.286,75	-883.330.113,97
2033	192.157.024,44	1.026.954.190,69	-834.797.166,25
2034	178.620.510,18	967.269.356,45	-788.648.846,27
2035	165.849.237,20	910.671.510,26	-744.822.273,06
2036	153.788.024,66	856.996.113,99	-703.208.089,33
2037	142.406.531,40	806.075.532,07	-663.669.000,67
2038	131.660.044,71	757.763.410,56	-626.103.365,85
2039	121.525.166,44	711.976.780,96	-590.451.614,52
2040	111.984.462,33	668.616.819,99	-556.632.357,66
2041	102.998.639,30	627.580.513,26	-524.581.873,96
2042	94.532.180,33	588.753.554,32	-494.221.373,99
2043	86.579.088,80	552.042.080,63	-465.462.991,83
2044	79.175.219,99	517.299.969,66	-438.124.749,67
2045	72.302.700,02	484.455.073,53	-412.152.373,51
2046	65.946.318,07	453.371.342,71	-387.425.024,64
2047	60.072.285,28	423.967.541,93	-363.895.256,65
2048	54.648.870,43	396.154.214,70	-341.505.344,27
2049	49.646.142,11	369.848.858,68	-320.202.716,57
2050	45.036.446,20	344.974.501,95	-299.938.055,75
2051	40.794.192,74	321.448.068,42	-280.653.875,68
2052	36.895.809,98	299.185.728,38	-262.289.918,40
2053	33.318.913,33	278.111.410,21	-244.792.496,88
2054	30.042.179,43	258.165.082,17	-228.122.902,74
2055	27.045.161,29	239.300.194,46	-212.255.033,17
2056	24.308.141,38	221.473.044,86	-197.164.903,48

**AVALIAÇÃO ATUARIAL DAS PENSÕES DOS MILITARES
DAS FORÇAS ARMADAS – PLDO 2016**

**P.5140.1
Edição: 1
Página: 08**

Ano	Receitas (R\$)	Custos (R\$)	Saldo no ano (R\$)
2057	21.812.660,94	204.643.514,05	-182.830.853,11
2058	19.541.089,94	188.768.675,56	-169.227.585,62
2059	17.475.961,59	173.820.893,80	-156.344.932,21
2060	15.600.894,08	159.780.162,06	-144.179.267,98
2061	13.900.290,69	146.626.216,84	-132.725.926,15
2062	12.359.496,23	134.318.154,14	-121.958.657,91
2063	10.964.934,81	122.834.143,69	-111.869.208,88
2064	9.704.125,34	112.150.334,34	-102.446.209,00
2065	8.565.537,16	102.236.573,55	-93.671.036,39
2066	7.538.488,60	93.047.244,51	-85.508.755,91
2067	6.613.227,42	84.538.487,28	-77.925.259,86
2068	5.780.983,38	76.662.206,31	-70.881.222,93
2069	5.033.840,56	69.369.943,05	-64.336.102,49
2070	4.364.587,95	62.617.227,76	-58.252.639,81
2071	3.766.725,29	56.365.208,72	-52.598.483,43
2072	3.234.321,40	50.574.534,82	-47.340.213,42
2073	2.761.933,49	45.207.533,81	-42.445.600,32
2074	2.344.494,95	40.234.249,60	-37.889.754,65
2075	1.977.328,46	35.629.449,31	-33.652.120,85
2076	1.655.986,49	31.375.126,26	-29.719.139,77
2077	1.376.272,27	27.456.640,53	-26.080.368,26
2078	1.134.276,22	23.860.720,99	-22.726.444,77
2079	926.371,13	20.576.024,29	-19.649.653,16
2080	749.172,96	17.593.005,78	-16.843.832,82
2081	599.509,78	14.903.819,56	-14.304.309,78
2082	474.368,77	12.500.753,91	-12.026.385,14
2083	370.892,96	10.372.900,91	-10.002.007,95
2084	286.369,11	8.508.065,51	-8.221.696,40
2085	218.226,64	6.892.089,73	-6.673.863,09
2086	164.056,58	5.509.635,23	-5.345.578,65
2087	121.632,20	4.344.155,54	-4.222.523,34
2088	88.915,63	3.377.292,60	-3.288.376,97
2089	64.073,48	2.588.104,36	-2.524.030,88



Gráfico O.4 - Projeção atuarial de pensões com crescimento salarial negativo, sem reposição - FFAA

Tabela O.4 - Projeção atuarial de pensões com crescimento salarial negativo, sem reposição - FFAA

Ano	Receitas (R\$)	Custos (R\$)	Saldo no ano (R\$)
2015	2.600.735.917,48	13.843.788.467,85	-11.243.052.550,37
2016	2.573.142.542,22	13.957.840.792,11	-11.384.698.249,89
2017	2.407.437.377,79	13.110.527.524,81	-10.703.090.147,02
2018	2.227.631.803,61	12.310.358.367,85	-10.082.726.564,24
2019	2.053.703.755,47	11.556.444.637,67	-9.502.740.882,20
2020	1.880.009.405,04	10.845.769.323,08	-8.965.759.918,04
2021	1.743.311.599,61	10.175.562.103,74	-8.432.250.504,13
2022	1.607.802.337,38	9.544.159.910,76	-7.936.357.573,38
2023	1.505.036.462,89	8.949.273.881,48	-7.444.237.418,59
2024	1.407.953.969,15	8.389.583.202,49	-6.981.629.233,34
2025	1.316.225.042,34	7.862.882.568,84	-6.546.657.526,50
2026	1.229.581.923,67	7.366.697.168,05	-6.137.115.244,38
2027	1.147.822.341,43	6.899.222.752,05	-5.751.400.410,62
2028	1.070.761.186,42	6.459.298.189,77	-5.388.537.003,35
2029	998.214.937,48	6.044.679.732,43	-5.046.464.794,95
2030	929.922.866,69	5.654.072.378,92	-4.724.149.512,23
2031	865.733.643,18	5.285.930.336,74	-4.420.196.693,56
2032	805.489.217,69	4.939.008.385,48	-4.133.519.167,79
2033	748.896.046,86	4.612.196.403,36	-3.863.300.356,50
2034	695.758.073,19	4.304.626.666,91	-3.608.868.593,72

**AVALIAÇÃO ATUARIAL DAS PENSÕES DOS MILITARES
DAS FORÇAS ARMADAS – PLDO 2016**

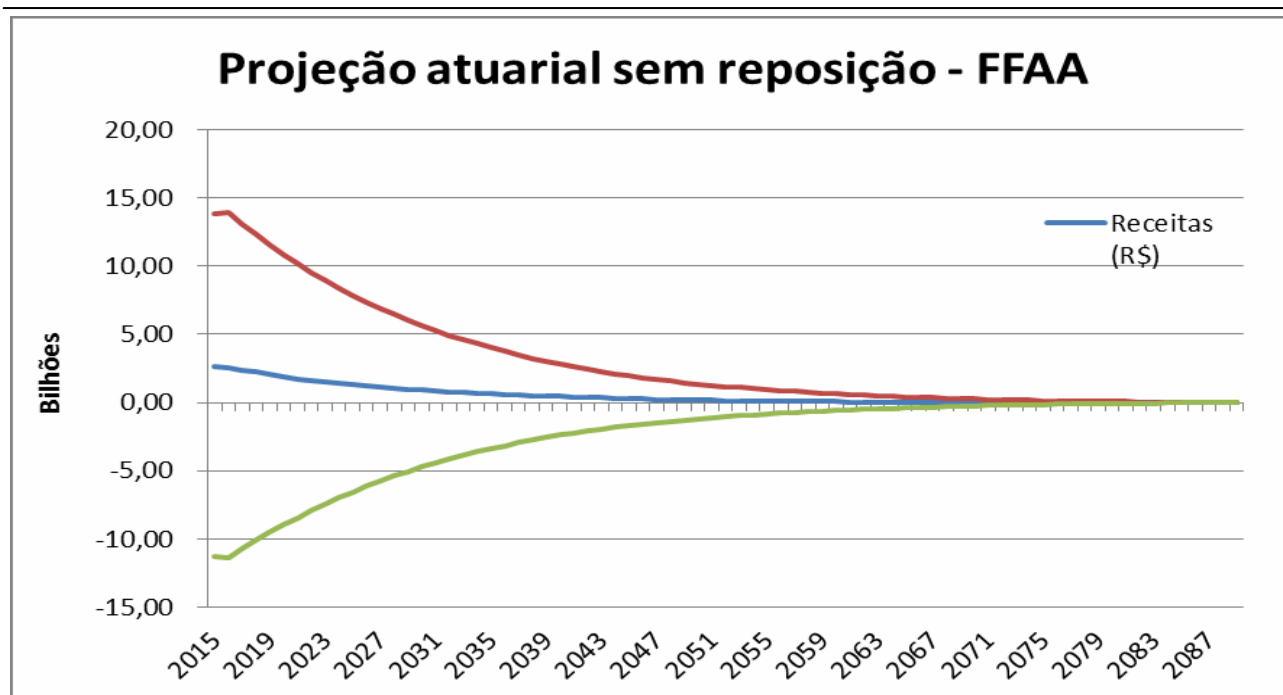
**P.5140.1
Edição: 1
Página: 010**

Ano	Receitas (R\$)	Custos (R\$)	Saldo no ano (R\$)
2035	645.809.386,69	4.015.502.424,06	-3.369.693.037,37
2036	598.898.433,27	3.743.900.067,97	-3.145.001.634,70
2037	554.750.901,73	3.488.771.346,07	-2.934.020.444,34
2038	513.268.846,59	3.249.634.900,02	-2.736.366.053,43
2039	474.288.364,19	3.025.786.057,75	-2.551.497.693,56
2040	437.635.443,68	2.816.461.124,78	-2.378.825.681,10
2041	403.124.075,04	2.620.941.442,53	-2.217.817.367,49
2042	370.604.051,76	2.438.506.691,35	-2.067.902.639,59
2043	340.077.874,08	2.268.471.079,94	-1.928.393.205,86
2044	311.593.198,18	2.110.089.712,50	-1.798.496.514,32
2045	285.172.839,87	1.962.612.224,64	-1.677.439.384,77
2046	260.695.077,22	1.825.292.077,61	-1.564.597.000,39
2047	238.030.137,46	1.697.442.001,36	-1.459.411.863,90
2048	217.051.876,38	1.578.437.352,45	-1.361.385.476,07
2049	197.644.085,72	1.467.695.056,94	-1.270.050.971,22
2050	179.699.327,78	1.364.658.752,01	-1.184.959.424,23
2051	163.119.938,23	1.268.732.872,63	-1.105.612.934,40
2052	147.816.508,19	1.179.334.145,42	-1.031.517.637,23
2053	133.706.228,08	1.095.932.102,07	-962.225.873,99
2054	120.712.434,86	1.018.012.511,03	-897.300.076,17
2055	108.763.722,51	945.112.990,39	-836.349.267,88
2056	97.793.404,63	876.802.997,78	-779.009.593,15
2057	87.738.848,47	812.705.146,80	-724.966.298,33
2058	78.541.179,78	752.454.240,67	-673.913.060,89
2059	70.143.907,86	695.755.971,88	-625.612.064,02
2060	62.492.837,41	642.366.825,18	-579.873.987,77
2061	55.536.588,99	592.074.731,36	-536.538.142,37
2062	49.225.912,23	544.668.768,06	-495.442.855,83
2063	43.513.504,83	500.008.780,70	-456.495.275,87
2064	38.354.705,39	457.973.754,10	-419.619.048,71
2065	33.706.809,99	418.463.383,94	-384.756.573,95
2066	29.529.168,10	381.379.955,53	-351.850.787,43
2067	25.783.182,49	346.634.373,21	-320.851.190,72
2068	22.432.756,96	314.141.907,58	-291.709.150,62
2069	19.444.192,28	283.807.354,84	-264.363.162,56
2070	16.785.791,57	255.541.120,83	-238.755.329,26
2071	14.428.196,84	229.270.800,24	-214.842.603,40
2072	12.344.188,43	204.908.944,38	-192.564.755,95

**AVALIAÇÃO ATUARIAL DAS PENSÕES DOS MILITARES
DAS FORÇAS ARMADAS – PLDO 2016**

**P.5140.1
Edição: 1
Página: 011**

Ano	Receitas (R\$)	Custos (R\$)	Saldo no ano (R\$)
2073	10.508.626,50	182.372.024,94	-171.863.398,44
2074	8.898.178,30	161.574.865,15	-152.676.686,85
2075	7.491.226,34	142.445.069,61	-134.953.843,27
2076	6.267.637,27	124.916.417,03	-118.648.779,76
2077	5.208.753,88	108.917.715,45	-103.708.961,57
2078	4.297.307,90	94.378.938,77	-90.081.630,87
2079	3.517.466,16	81.231.920,38	-77.714.454,22
2080	2.854.633,26	69.411.727,88	-66.557.094,62
2081	2.295.428,16	58.854.496,31	-56.559.068,15
2082	1.827.566,20	49.494.471,64	-47.666.905,44
2083	1.439.759,14	41.260.907,02	-39.821.147,88
2084	1.121.563,68	34.079.049,54	-32.957.485,86
2085	863.445,12	27.875.065,86	-27.011.620,74
2086	656.537,36	22.570.623,64	-21.914.086,28
2087	492.850,04	18.086.945,08	-17.594.095,04
2088	365.135,40	14.343.531,41	-13.978.396,01
2089	266.889,73	11.259.333,87	-10.992.444,14