

MINISTÉRIO DA
EDUCAÇÃO



Reunião com Reitoras e Reitores das Universidades e Institutos Federais



Instituições Federais

Fortalecimento

R\$ 2,4 bi Acréscimo
Orçamento 2023

Custeio R\$ 1,7 bi

R\$ 388 mi Institutos Federais

R\$ 1,3 bi Universidades Federais

Investimentos R\$ 730 mi



Educação Superior

Mais acesso

- **Reajuste de bolsas** em até 75%: **R\$ 2,38 bi.**
- Lançamento do **ITA Ceará** e do **ImpaTech**.
- **Atualização da Lei de Cotas** e inclusão de mais de **23 mil** estudantes oriundos de escolas pública.
- **Sisu**: processo seletivo único para o ano todo.
- **Fies Social**: **13 mil** estudantes com financiamento 100%.
- **Desenrola Fies**: **328 mil** contratos já renegociados.

100 NOVOS INSTITUTOS FEDERAIS

NOVO **PAC**

CONSOLIDAÇÃO E EXPANSÃO
DOS INSTITUTOS FEDERAIS





Institutos Federais

Consolidação e Expansão

R\$ 2,5 bi expansão

100 novas unidades

R\$ 1,4 bi consolidação

Campi atuais (refeitórios, ginásios, bibliotecas, salas de aula e equipamentos)

Outros avanços na EPT

- Retomada do Programa Mulheres Mil com **54 mil** vagas.
- Criação da Política Nacional de Educação Profissional e Tecnológica.
- Celebração dos **15 anos** dos Institutos Federais.



NOVO **PAC**
DESENVOLVIMENTO E SUSTENTABILIDADE

R\$ 3,9 bi

INVESTIMENTO

140 mil

NOVAS VAGAS

NOVO PAC

CONSOLIDAÇÃO E EXPANSÃO
DAS UNIVERSIDADES E
HOSPITAIS UNIVERSITÁRIOS



Universidades Federais

R\$ 3,17 bi

Consolidação

R\$ 600 mi

Expansão

R\$ 1,75 bi

Hospitais Universitários

NOVO **PAC**
DESENVOLVIMENTO E SUSTENTABILIDADE

INVESTIMENTO

R\$ 5,5 bi

Consolidação Universidades

Tipos de obras

Fortalecimento da graduação

- Salas de aula
- Laboratórios
- Bibliotecas
- Auditórios
- Estruturas Acadêmicas
- Complexos esportivos e culturais

Assistência estudantil

- Refeitórios
- Moradias
- Equipamentos de saúde
- Centros de convivência



Consolidação Universidades

Resumo

NOVO **PAC**
DESENVOLVIMENTO E SUSTENTABILIDADE

	QUANTIDADE DE OBRAS	VALOR
Obras novas	223	R\$ 1,589 mi
Obras em andamento	20	R\$ 889,9 mi
Obras retomadas	95	R\$ 692,3 mi
Total	338	R\$ 3,171 bi

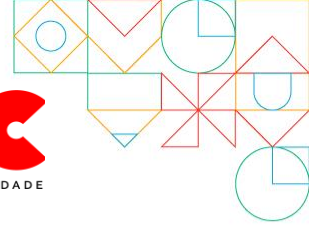

51 obras
R\$ 271 milhões

117 obras
R\$ 808 milhões

35 obras
R\$ 205 milhões

Consolidação Universidades

Por Região

76 obras
R\$ 815 milhões

58 obras
R\$ 322 milhões



Expansão Universidades

Novos Campi

10 novos campi

5 regiões contempladas

NOVO **PAC**
DESENVOLVIMENTO E SUSTENTABILIDADE

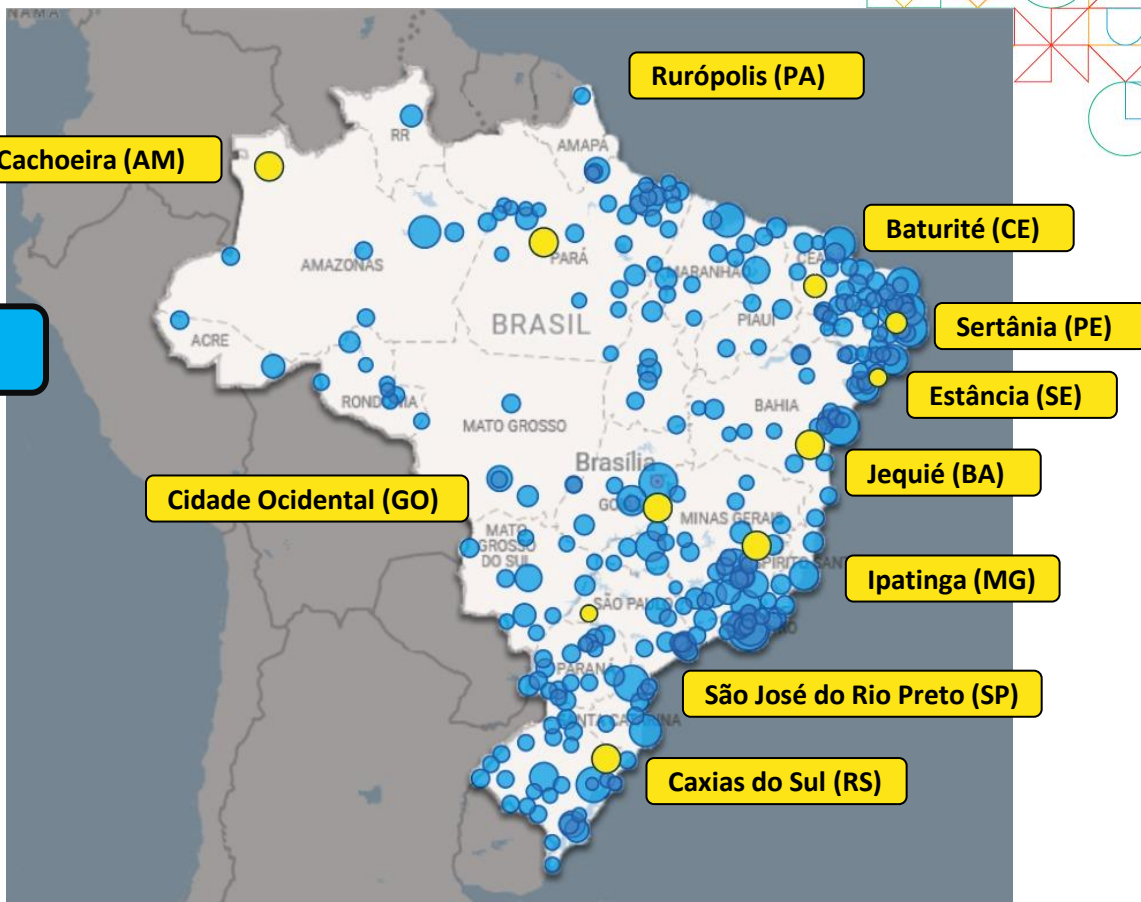

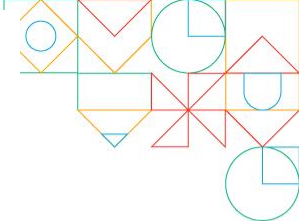
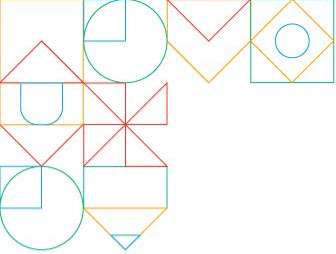

São Gabriel da Cachoeira/AM
51.795 hab.

Baturité/CE
35.218 hab.

Rurópolis/PA
35.769 hab.

Sertânia/PE
32.881 hab.

NOVO PAC
DESENVOLVIMENTO E SUSTENTABILIDADE

Estância/SE
65.078 hab.

Expansão Universidades

Novos Campi

Cobertura de matrículas
públicas na Educação
Superior

-  Baixa
-  Média
-  Alta

Cidade Ocidental/GO
91.767 hab.

Jequié/BA
158.812 hab.

Ipatinga/MG
227.371 hab.

Caxias do Sul/RS
463.338 hab.

São José do Rio Preto/SP
480.439 hab.

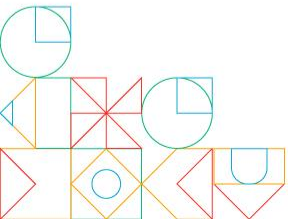

Hospitais Universitários

Expansão e Consolidação

NOVO **PAC**
DESENVOLVIMENTO E SUSTENTABILIDADE

R\$ 1,75 bi
investimento

37 obras, em 31 hospitais
para ensino e atendimento à população

8 novos

- Universidade Federal de Pelotas (RS)
- Universidade Federal de Juiz de Fora (MG)
- Universidade Federal do Acre (AC)
- Universidade Federal de Roraima (RR)
- Universidade Federal do Rio de Janeiro (RJ)
- Universidade Federal de Lavras (MG)
- Universidade Federal de São Paulo (SP)
- Universidade Federal do Cariri (CE)

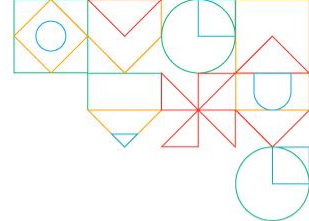

3 hospitais
R\$ 160 milhões

14 hospitais
R\$ 572 milhões

2 hospitais
R\$ 66 milhões

Hospitais Universitários
Expansão e Consolidação

7 hospitais
R\$ 550 milhões

5 hospitais
R\$ 385 milhões





NOVA RECOMPOSIÇÃO ORÇAMENTÁRIA

MINISTÉRIO DA
EDUCAÇÃO





Ampliação do Orçamento

Até Maio de 2024

Em **2024**, já fizemos
a **recomposição do corte**
realizado no orçamento

R\$ 347 mi

Recomposição

Universidades Federais **R\$ 242 mi**

Institutos Federais **R\$ 105 mi**

Ampliação de Orçamento

Junho de 2024

Complementação de
R\$ 400 milhões para custeio

Universidades Federais

Valor: R\$ 279,2 mi

Total de custeio após recomposição de orçamento 2024

R\$ 6,38 bilhões

Institutos Federais

Valor: R\$ 120,7 mi

Total de custeio após recomposição de orçamento 2024

R\$ 2,72 bilhões



Programa Bolsa Permanência

Ampliação para estudantes quilombolas e indígenas

5.600 novas vagas para atendimento de estudantes indígenas e quilombolas de Universidades e Institutos Federais. Hoje, cerca de **13 mil estudantes** (indígenas e quilombolas) são atendidos.

Novo aporte **R\$ 35 mi**





Investir na educação superior brasileira é investir no futuro do nosso país: esse é o compromisso do governo federal.

MINISTÉRIO DA
EDUCAÇÃO

GOVERNO FEDERAL
BRASIL
UNIÃO E RECONSTRUÇÃO



MINISTÉRIO DA EDUCAÇÃO

ESPLANADA DOS MINISTÉRIOS - BLOCO L | BRASÍLIA - DF | 70.047-900
0800 616161



GOV.BR/MEC