

MINISTÉRIO DA
CIÊNCIA, TECNOLOGIA
E INOVAÇÃO

MUSEU PARAENSE EMÍLIO GOELDI
Av. Gov Magalhães Barata, 376, - Bairro São Bráz,
CEP 66040-170, Belém - PA - <http://www.museu-goeldi.br>

ANEXO II - REQUERIMENTO DE CREDENCIAMENTO

A _____ empresa _____ ou _____ pessoa _____ física
LILIA MARGARETH WHITE DIAS, com endereço ou sede na
AV CONSELHEIRO FURTADO Nº 2223 CASA 1B ALTOS, CREMAÇÃO, BELÉM -PARÁ

_____, cujo representante é portador da Carteira de Identidade n.º 1893243 PC-PA, inscrita no CPF ou CNPJ n.º 332.810.502-63, requer autorização de uso, a título precário e oneroso, de espaço para exploração do serviço de “food truck” (venda de alimentos e bebidas) no MUSEU EMILIO GOELDI (Deve-se escolher uma das opções: CAMPUS DE PESQUISA OU PARQUE ZOOBOTÂNICO), em período definido no calendário a ser divulgado durante a validade do credenciamento, em vaga previamente delimitada conforme Termo de Referência.

Afirma ainda que possui toda a infraestrutura e documentação necessária para suprir as necessidades físicas para oferta do serviço de “food truck”.

Nesta oportunidade aceita todas as exigências do Edital de Credenciamento nº 01/2024 e se compromete a cumpri-las.

Belém, 04 de DEZEMBRO de 2024.

assinatura responsável

Documento assinado digitalmente



LILIA MARGARETH WHITE DIAS
Data: 05/12/2024 09:18:29-0300
Verifique em <https://validar.iti.gov.br>



Documento assinado eletronicamente por **Danielle Rodrigues José, Assistente em Ciência e Tecnologia**, em 18/11/2024, às 10:09 (horário oficial de Brasília), com fundamento no § 3º do art. 4º do [Decreto nº 10.543, de 13 de novembro de 2020](#).



A autenticidade deste documento pode ser conferida no site <https://sei.mcti.gov.br/verifica.html>, informando o código verificador **12335888** e o código CRC **59F3BD57**.



ESTADO DO PARÁ
POLÍCIA CIVIL - DIDEM

NOME
LILIA MARGARETH WHITE DIAS

FILIAÇÃO
RUTH WHITE DIAS

DATA NASCIMENTO
17/05/1969

NATURALIDADE
BELEM - PA

FATOR RH

ORGÃO EXPEDIDOR
PC/PA

OBSERVAÇÃO

Lilia White
OS
pa

ASSINATURA DO TITULAR

CARTEIRA DE IDENTIDADE

CPF: 332.810.502-63

DNI

REGISTRO GERAL: 16932243

4VIA

DATA DE EXPEDIÇÃO: 28/10/2020 13:05

REGISTRO CIVIL

C.NASC - 3 CART BELEM PA

NUM: 220503 LIV: 00191 FOL: 0165

T. ELEITOR
017847301333

CTPS

SÉRIE UF

NIS/PIS/PASEP

IDENTIDADE PROFISSIONAL

CERT. MILITAR

CNH

CNS



Assinatura do Diretor de Identificação - IC/PA

903



Classificação: Residencial Pleno	Tipo de Fornecimento: MONOFÁSICO
Tensão Nominal Disp: 127 V Lim Min: 116 V Lim Max: 133 V	
LILIA MARGARETH WHITE DIAS INSTALAÇÃO: 12767358 CPF: ***.810.50-**-** AV CONS FURTADO, 2223, CASA 1 B ALTOS CASA 1 B ALTOS CEP: 66023-185 BATISTA CAMPOS - BELEM - PA PERDAS DE TRANSFORMAÇÃO / RAMAL: 0	
Parceiro de Negócio 12575254	
Conta Contrato 12767358	
Conta Mês 11/2024	Vencimento 28/11/2024
Total a Pagar R\$ 279,29	

Data das Leituras	Leitura Anterior 11/10/2024	Leitura Atual 12/11/2024	Nº de Dias 32	Próxima Leitura 14/12/2024
				
NOTA FISCAL Nº 106889666 - SÉRIE 000 / DATA DE EMISSÃO: 12/11/2024 Consulte pela Chave de Acesso em: https://dfe-portal.svrs.rs.gov.br/NFE/Consulta chave de acesso: 15241104895728000180660001068896661024885056 Protocolo de autorização: 3152400028780513 - 12/11/2024 às 14:20:23				

INFORMAÇÕES PARA O CLIENTE

- DEBITOS: 10/2024 R\$247,36 • Períodos: Band. Tarif.: Vermelha : 12/10 - 31/10 Amarela : 01/11 - 12/11 • Para esse faturamento foi calculada a perda no ramal, conforme Resolução ANEEL 1000/2021. • Bandeira Tarifaria Amarela Nov/24 custo adicional de R\$ R\$ 1,885 a cada 100 kWh.

Itens de Fatura	Quant.	Preço Unit. (R\$) com Tributos	Tarifa Unit. (R\$)	PIS/COFINS (R\$)	ICMS (R\$)	Valor (R\$)	Tributo	Base (R\$)	Aliquota (%)	Valor (R\$)
Consumo (kWh)	194,61	1,220287	0,938450	9,74	45,12	237,48	ICMS	251,72	19,0000	47,83
Adicional Bandeira				0,07	0,34	1,78	PIS	203,89	0,9028	1,84
Adicional Bandeira				0,51	2,37	12,46	COFINS	203,89	4,1628	8,48
ITENS FINANCEIROS										
Cip-Illum Pub Pref Munic						21,37				
Multa						4,31				
Correção Monetária						0,52				
Juros						1,37				
							C O N S U M O k w h	NOV/23	<input type="text"/>	194
								DEZ/23	<input type="text"/>	204
								JAN/24	<input type="text"/>	191
								FEV/24	<input type="text"/>	191
								MAR/24	<input type="text"/>	167
								ABR/24	<input type="text"/>	170
								MAI/24	<input type="text"/>	171
								JUN/24	<input type="text"/>	162
								JUL/24	<input type="text"/>	174
								AGO/24	<input type="text"/>	173
								SET/24	<input type="text"/>	177
								OUT/24	<input type="text"/>	170
							NOV/24	<input type="text"/>	195	
							<input type="checkbox"/> Ativo			

Medidor	Grandeza	Posto Horário	Leitura Anterior	Leitura Atual	Const. Medidor	Consumo
11010155896	Consumo	ATIVO TOTAL	18.434	18.629	1,00	195 kWh

Reservado ao Fisco

B106.3A6A.1B23.DD89.08FB.7B12.0929.FC93

Resolução ANEEL 3371/24	Apresentação 12/11/2024	Nº do Programa Social
-----------------------------------	-----------------------------------	------------------------------

REAVISO DE VENCIMENTO

Medidor: 11010155896
Grandeza: Consumo
Posto Horário: ATIVO TOTAL
Leitura Anterior: 18.434
Leitura Atual: 18.629
Const. Medidor: 1,00
Consumo: 195 kWh

CENTRAL DE ATENDIMENTO
LIGUE GRÁTIS 0800 091 01 96
ATENDIMENTO GRATUITO 24 H
Acesso e nosso site: www.equatorialenergia.com.br
[@equatorial.pa](mailto:equatorial.pa) [equatorial.pa](https://www.facebook.com/equatorial.pa) [equatorial.pa](https://www.instagram.com/equatorial.pa)

Ouvidoria Equatorial: 0800 091 8500
Ligação gratuita de telefones fixos e móveis, de segunda a sexta, das 8h às 18h.
ARCON-PA: 0800 727 01 67
Ligação gratuita de telefones fixos.
Agência Nacional de Energia Elétrica (ANEEL) 167
Ligação gratuita de telefone fixos e móveis.

DIREITOS
É direito do consumidor ou da central geradora de solicitar à distribuidora o detalhamento da apuração dos indicadores DIC, FIC, DMIC e DICRI a qualquer tempo.
É direito do consumidor ou da central geradora de receber uma compensação, caso sejam violados os limites de continuidade individuais relativos à unidade consumidora ou central geradora.

BANCO DO BRASIL	001-9 00190.0009 03373.384142 21104.000175 5 0000000027929	Pague através do PIX. É mais facilidade pra você. Para realizar o pagamento, utilize o QR CODE abaixo.
LOCAL DE PAGAMENTO PAGÁVEL PREFERENCIALMENTE NO BANCO DO BRASIL	VENCIMENTO 28/11/2024	
BENEFICIÁRIO EQUATORIAL PARÁ DISTRIB. DE ENERGIA S.A.	AGÊNCIA/CÓDIGO BENEFICIÁRIO	
DATA DOCUMENTO 12/11/2024	NOSSO NÚMERO 33733841421104000	
USO DO BANCO 17	(-) VALOR DOCUMENTO 279,29	
INFORMAÇÕES DE RESPONSABILIDADE DO BENEFICIÁRIO PAGÁVEL EM TODAS AS INSTITUIÇÕES BANCÁRIAS. EM CASO DE ATRASO, MULTAS, JUROS E CORREÇÃO SERÃO COBRADOS NA PRÓXIMA FATURA.	(-) DESCONTO ABATIMENTO	
NOME DO PAGADOR/CPF/CNPJ/ENDEREÇO LILIA MARGARETH WHITE DIAS 332.810.502-63	(-) OUTRAS DEDUÇÕES	
	(+) MULTA	
	(+) OUTROS ACRÉSCIMOS	
	(-) VALOR COBRADO	
		

DECLARAÇÃO

Eu, Lilia Margareth White Dias, portadora do CPF de nº 332.810.502-53, declaro que não possuo vínculo e nem seus respectivos cônjuges ou companheiros, bem como parentes até o 2º grau, em linha reta ou colateral, por consanguinidade ou afinidade, com servidor ocupante de cargo efetivo ou função comissionada no MPEG.

 Documento assinado digitalmente
LILIA MARGARETH WHITE DIAS
Data: 05/12/2024 09:18:29-0300
Verifique em <https://validar.iti.gov.br>

Lilia Margareth White Dias

CPF de nº 332.810.502-53



MINISTÉRIO DA
CIÊNCIA, TECNOLOGIA
E INOVAÇÃO



MUSEU PARAENSE EMÍLIO GOELDI
Av. Gov Magalhães Barata, 376, - Bairro São Bráz,
CEP 66040-170, Belém - PA - <http://www.museu-goeldi.br>

ANEXO IV - DECLARAÇÃO

Declaramos, em atendimento ao previsto no Edital de Credenciamento nº 001/2024, que não possuímos em nosso quadro de pessoal empregado(s) com menos de 18 (dezoito) anos em trabalho noturno, perigoso ou insalubre, nem com menos de 16 (dezesesseis) anos em qualquer trabalho, nos termos do inciso XXXIII do art. 7º da Constituição Federal.

Belém, 04 de DEZEMBRO de 2024.

assinatura responsável

Documento assinado digitalmente
gov.br LILIA MARGARETH WHITE DIAS
Data: 05/12/2024 09:18:29-0300
Verifique em <https://validar.iti.gov.br>



Documento assinado eletronicamente por **Danielle Rodrigues José, Assistente em Ciência e Tecnologia**, em 18/11/2024, às 10:09 (horário oficial de Brasília), com fundamento no § 3º do art. 4º do [Decreto nº 10.543, de 13 de novembro de 2020](#).



A autenticidade deste documento pode ser conferida no site <https://sei.mcti.gov.br/verifica.html>, informando o código verificador **12335912** e o código CRC **E2E0C52A**.



MINISTÉRIO DA FAZENDA
Secretaria da Receita Federal do Brasil
Procuradoria-Geral da Fazenda Nacional

**CERTIDÃO NEGATIVA DE DÉBITOS RELATIVOS AOS TRIBUTOS FEDERAIS E À DÍVIDA
ATIVA DA UNIÃO**

Nome: LILIA MARGARETH WHITE DIAS
CPF: 332.810.502-63

Ressalvado o direito de a Fazenda Nacional cobrar e inscrever quaisquer dívidas de responsabilidade do sujeito passivo acima identificado que vierem a ser apuradas, é certificado que não constam pendências em seu nome, relativas a créditos tributários administrados pela Secretaria da Receita Federal do Brasil (RFB) e a inscrições em Dívida Ativa da União (DAU) junto à Procuradoria-Geral da Fazenda Nacional (PGFN).

Esta certidão se refere à situação do sujeito passivo no âmbito da RFB e da PGFN e abrange inclusive as contribuições sociais previstas nas alíneas 'a' a 'd' do parágrafo único do art. 11 da Lei nº 8.212, de 24 de julho de 1991.

A aceitação desta certidão está condicionada à verificação de sua autenticidade na Internet, nos endereços <<http://rfb.gov.br>> ou <<http://www.pgfn.gov.br>>.

Certidão emitida gratuitamente com base na Portaria Conjunta RFB/PGFN nº 1.751, de 2/10/2014.

Emitida às 16:50:11 do dia 03/12/2024 <hora e data de Brasília>.

Válida até 01/06/2025.

Código de controle da certidão: **F8D7.49B5.50C2.56FE**

Qualquer rasura ou emenda invalidará este documento.



MINISTÉRIO DA
CIÊNCIA, TECNOLOGIA
E INOVAÇÃO



MUSEU PARAENSE EMÍLIO GOELDI
Av. Gov Magalhães Barata, 376, - Bairro São Bráz,
CEP 66040-170, Belém - PA - <http://www.museu-goeldi.br>

ANEXO III - ESPECIFICAÇÃO FOOD TRUCK E DOS TRABALHADORES

O (A) senhor (a)
LILIA MARGARETH WHITE DIAS, portador do CPF nº 332.810.502-63,
proprietário (a) do Food Truck
R/RECLAL CA RC ANO 2016/2016, Placa QDN-1598, Tamanho 3,10m X 1,60m,
cor PRETO, acompanhado do veículo CITROEN C3, Modelo
C3, Ano 2013/2014, Placa OTC4F43 e dos assistentes
GLICIA LUCIANA W. D. MIRANDA, RG 4013358, CPF 522.760.742-72; e
_____, RG _____, CPF _____, declara a
veracidade das informações acima prestadas nos termos da legislação vigente.

OBS: Deve-se anexar imagens internas e externas do veículo food truck a este documento

Belém, 04 de DEZEMBRO de 2024.



Documento assinado digitalmente

LILIA MARGARETH WHITE DIAS
Data: 05/12/2024 09:18:29-0300
Verifique em <https://validar.iti.gov.br>

assinatura responsável



Documento assinado eletronicamente por **Danielle Rodrigues José, Assistente em Ciência e Tecnologia**, em 18/11/2024, às 10:09 (horário oficial de Brasília), com fundamento no § 3º do art. 4º do [Decreto nº 10.543, de 13 de novembro de 2020](#).



A autenticidade deste documento pode ser conferida no site <https://sei.mcti.gov.br/verifica.html>, informando o código verificador **12335904** e o código CRC **92F5DB92**.





antonica

GASTRONOMIA • PARAENSE

WhatsApp 98159.5514





antonica
CUCINA ITALIANA

antonica

- Spaghetti
- Maccheroni
- Lasagna
- Pasta
- Pizza
- Bruschetta





CARDÁPIO

MANICORÉ	R\$ 2,50
POSTOS	R\$ 2,50
SACOCOS	R\$ 2,50
BOLINHO	R\$ 2,50
PIZZA	R\$ 2,50
BOLINHO DE MANICORÉ	R\$ 2,50
DOIS DE MANICORÉ	R\$ 2,50
COMIDA	R\$ 2,50
BRANCO DE CANGAÇALHO	R\$ 2,50
DOIS DE PÃO	R\$ 2,50
BOLINHO DE CANGAÇALHO	R\$ 2,50
DOIS DE PÃO	R\$ 2,50
BRANCO	R\$ 2,50

ANTONICA

antonica
LABORATORIA + PASTELARIA





CARDÁPIO

"Preserve a Amazônia e os Amazônidas"



CAFÉ

- Café espresso – 5,00
- Café com leite – 8,00
- Chocolate -7,00
- Capuccino – 8,00
- Frapê – 10,00

TAPIOCA

- Com manteiga- 5,00
- Com margarina- 4,00
- Com queijo- 8,00
- Com queijo cuia- 9,00
- Mista- 9,00
- Mista com ovo- 10,00
- Com peito de peru e cuia- 10,00
- Com peito de peru e queijo- 9,00
- Frango- 10,00
- Com charque – 12,00
- Com salame e queijo- 10,00
- Com salame e cuia – 11,00
- Paraense – 12,00
- Com nutella – 10,00
- Molhada- 9,00
- Com leite condensado- 9,00
- Com Ovo - 7,00
- Crepioica - 13,00

DIVERSOS

- Mingau de aveia -8,00
- Mingau de tapioca- 8,00
- Vitamina – 8,00
- Salada de frutas – 10,00
- Bolo – 8,00
- Omelete – 15,00
- Ovos mexidos – 6,00
- Farofa de ovos – 10,00

SANDUICHES

- Misto quente -10,00
- Queijo quente -8,00
- Pão com manteiga- 4,00
- Pão com queijo – 7,00
- Pão c/queijo e presunto -8,00
- Pão c/ ovo- 6,00
- Pão c/ovo e queijo- 8,00
- Pão misto c/ovo- 10,00
- Pão c/ queijo cuia -8,00
- Pão c/ cuia e p.peru- 10,00
- Pão c/ queijo e p.peru- 9,00
- Pão c/salame e queijo- 10,00
- Pão c/ salame e cuia- 10,00

SALGADOS

- Unha de caranguejo- 12,00
- Quibe de maniçoba- 12,00
- Coxinha – 10,00
- Esfirra – 9,00
- Lanchão – 10,00
- Pão de queijo – 5,00
- Pastel – 9,00



CARDÁPIO



BEBIDAS

Água 500 ml- 5,00
Água com gás – 6,00
Água de coco – 6,00
Água Tônica – 7,00
Chá mate – 6,00
H2oh – 8,00
Suco kapo – 5,00
Achocolatado – 5,00
Suco 300 ml- 8,00
Suco de laranja – 8,00
Suco detox – 8,00
Caldo de cana- 7,00
Refrigerante lata – 7,00
Refrigerante 600 ml- 9,00
Refrigerante litro – 12,00
Energético – 12,00
Isotônico – 10,00

REFEIÇÕES

Maniçoba- 25,00
Vatapá – 20,00
Caruru- 20,00
Arroz paraense- 20,00
Viradão Paraense-20,00
Tacacá – 20,00
Dourada empanada- 35,00
Filhote empanado- 40,00
Filé de Gó frita- 28,00
Peixe cozido- 30,00
Acomp: Arroz e pirão
Chapa mista – 85,00
Chapa mista com peixe – 100,00
Açaí (tigela) – 18,00
Açaí c/peixe – 30,00
Açaí c/camarão – 25,00
Açaí c/charque – 28,00
(refeições c/ arroz, farofa e vinagrete)

ACEITAMOS



CARTÕES



PIX



CUSCUZ

Doce – 10,00
Com ovo – 8,00
Com queijo- 9,00
Com ovo e queijo – 11,00
Com carne seca – 13,00
Paraense – 15,00



**"Preserve a Amazônia
e os Amazônidas"**



(91) 98159.5514





LICENÇA DE FUNCIONAMENTO

1ª VIA

Nº DO PROCESSO:
47888/2024 – DVSA

Nº DA LICENÇA:
4298/24

O DIRETOR DO DEPARTAMENTO DE VIGILÂNCIA SANITÁRIA
CONCEDE A LICENÇA DE FUNCIONAMENTO COM VALIDADE ATÉ: **31/03/2025**
PARA A (S) ATIVIDADE (S): **CONFORME O CNAE ABAIXO ESPECIFICADO**
COMERCIALIZAR:

CLASSIFICAÇÃO NACIONAL DE ATIVIDADE ECONÔMICA

CÓDIGO: **4712-1/00** DESCRIÇÃO: **COMÉRCIO VAREJISTA DE MERCADORIAS EM GERAL, COM PREDOMINÂNCIA DE PRODUTOS ALIMENTÍCIOS - MINIMERCADOS, MERCADORIAS E ARMAZÉNS.**

IDENTIFICAÇÃO DO SOLICITANTE

RAZÃO SOCIAL: **LILIA MARGARETH WHITE DIAS**
CNPJ / CPF: **332.810.502-63**
LOGRADOURO: **AV. CONSELHEIRO FURTADO**
COMPLEMENTO: **CASA 1 B ALTOS** N: **2223**
BAIRRO: **BATISTA CAMPOS** CEP: **66.023-185**
MUNICÍPIO: **BELÉM**
ESTADO: **PARÁ**

IDENTIFICAÇÃO DO REPRESENTANTE LEGAL / OU RESPONSÁVEL TÉCNICO

NOME: **LILIA MARGARETH WHITE DIAS**
INSCRIÇÃO NO CONSELHO REGIONAL:

O QUAL COMPROMETE-SE A OBSERVAR AS BOAS PRÁTICAS DE FABRICAÇÃO E/OU SERVIÇOS E CUMPRIR AS NORMAS LEGAIS REGULAMENTARES DESTINADAS A PROMOÇÃO, RECUPERAÇÃO E DEFESA DA SAÚDE, REFERENTE ÀS ATIVIDADES EXERCIDAS.

A PRESENTE LICENÇA DEVERÁ SER FIXADA NO ESTABELECIMENTO ORA LICENCIADO EM LOCAL VISÍVEL AO PÚBLICO.

O NÃO CUMPRIMENTO DE TAIS EXIGÊNCIAS IMPLICARÁ NA IMPOSIÇÃO DE PENALIDADES PREVISTA NA LEGISLAÇÃO EM VIGOR, RESULTANDO INCLUSIVE NO CANCELAMENTO DA LICENÇA.

OBS: SUGERIMOS AO USUÁRIO QUE PROVIDENCIE RENOVAÇÃO DE LICENÇA DE FUNCIONAMENTO COM 90 (NOVENTA) DIAS DE ANTECEDÊNCIA DO PRAZO DE VENCIMENTO.

LOCAL: **BELÉM**

DATA: **05/12/2024**

REGINALDO
FERREIRA
PANTOJA:15838
250291

Assinado de forma
digital por REGINALDO
FERREIRA
PANTOJA:15838250291
Dados: 2024.12.05
15:28:47 -03'00'

ASSINATURA DA AUTORIDADE SANITÁRIA



documento
certificado



Aponte a câmera do seu celular
para o QRCode ou acesse:
<https://sistemas.belem.pa.gov.br/certifica>
e informe os dados abaixo:
Chave: 3DH924FQV
Data de Emissão: 05/12/2024 14:18

Secretaria Municipal
de Saúde



**Prefeitura
de Belém**
Governo da nossa gente



CERTIFICADO DE MANIPULADOR DE ALIMENTOS

Nº 20241230

Certificamos que **LILIA MARGARETH WHITE DIAS, RG 1893243**, participou de **Capacitação em Higiene Pessoal, Manipulação Higiênica dos Alimentos e Doenças Transmitidas por Alimentos (DTAs)**, conforme RDC 216/2004 - ANVISA.

Belém-PA, 05/12/2024

VALIDADE: 01 ANO



Lucival Cardoso



Chefe da Divisão de Vigilância Sanitária de Alimentos

Av. Gov. José Malcher, 2821, CEP 66090-100 - São Brás

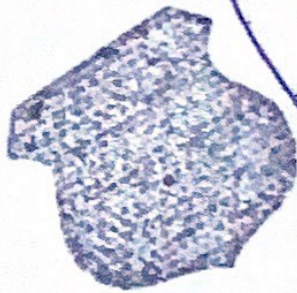
MB-SESMA



SECRETARIA

DEPARTAMENTO DE VIGILÂNCIA

[Handwritten signature]

REPÚBLICA FEDERATIVA DO BRASIL
MINISTÉRIO DAS CIDADES

Nº 013389446477

DETRAN - PA
CERTIFICADO DE REGISTRO E LICENCIAMENTO DE VEICULO

VIA 01 COD. RENAME 0109895472-3 RENTR 2016 EXERCÍCIO

NOME JESSYCA CAMILLY SILVA DE DEUS

CPF/CNPJ 018.060.832-05 PLACA QDN1598

PLACA ANT/JF 9A9F369196BDZ2502 CHASSI

CAR/REBOQUE/C FECHADA ESPECIE TIPO S COMBUST

R/RECLAL CA RC MARCA/MODELO ANO FAB 2016 ANO MOD 2016

OP/OCV/OCC CAP/POT/CL CATEGORIA PARTIC COR PREDOMINANTE PRETA

I P FAIXA/PVA V A PARCELAMENTO/COTAS 1º PAGO 2º PAGO 3º PAGO

PREMIO TARIFARIO (R\$) * PAGO * PAGO * PAGO PREMIO TOTAL (R\$) DATA DE PAGAMENTO 04102016

DIEM RESERVA DE DOMINIO OBSERVAÇÕES: DOCUMENTO DE PONTE OBRIGATORIO NÃO VALIDO PARA TRANSFERENCIA

BELEM-PA LOCAL DATA 20/09/17

SEGURO OBRIGATORIO DE DANOS PESSOAIS CAUSADOS POR VEICULOS AUTOMOTORES DE VIA TERRESTRE OU POR SUA CARGA A PESSOAS TRANSPORTADAS OU NAO - SEGURO DPVAT

PA Nº 013389446477 BILHETE DE SEGURO DPVAT

ESTE É O SEU BILHETE DO SEGURO DPVAT PARA MAIS INFORMAÇÕES, LEIA NO VERSO AS CONDIÇÕES GERAIS DE COBERTURA

www.seguradoralider.com.br SAC DPVAT 0800 022 1204

VIA 01 COD. RENAME 018.060.832-05 EXERCÍCIO 2016 DATA EMISSÃO 20/09/17

PLACA QDN1598

RENANVAM 0109895472-3 R/RECLAL CA RC MARCA / MODELO

ANO FAB 2016 CAT. TARIF 00 Nº CHASSI 9A9F369196BDZ2502

PRÊMIO TARIFÁRIO

FNS (R\$) 0,00 DENATRAN (R\$) 0,00 CUSTO DO SEGURO (R\$) 0,00

CUSTO DO BILHETE (R\$) 0,00 IOF (R\$) 0,00 TOTAL A SER PAGO SEGURADO (R\$) 0,00

COTA ÚNICA PAGAMENTO PARCELADO DATA DE QUITAÇÃO 00/00/0000

SEGURADORA LÍDER - DPVAT

CNPJ 09.248.608/0001-04

0639967 TA

001 00011 ABR-2017