



**Rede Pesca
Brasil**



CPG ATUNS E AFINS/2023

BOAS PRÁTICAS PARA REUNIÃO VIRTUAL

- 1. Respeite o tempo estabelecido de fala;**
- 2. Levante a  e se inscreva para falar;**
- 3. Mantenha o microfone fechado quando não estiver falando, a câmera aberta;**
- 4. Assine a lista de presença virtual disponibilizado no chat.**

MINISTÉRIO DA
PESCA E
AQUICULTURA





**Rede Pesca
Brasil**



3ª REUNIÃO EXTRAORDINÁRIA DO COMITÊ PERMANENTE DE GESTÃO DA PESCA E DO USO SUSTENTÁVEL DOS ATUNS E AFINS (CPG ATUNS E AFINS)

Brasília - DF/2023

MINISTÉRIO DA
PESCA E
AQUICULTURA





**Rede Pesca
Brasil**



1. ABERTURA

Brasília - DF/2023

MINISTÉRIO DA
PESCA E
AQUICULTURA





**Rede Pesca
Brasil**



2. APRESENTAÇÃO DOS PARTICIPANTES

MINISTÉRIO DA
PESCA E
AQUICULTURA





**Rede Pesca
Brasil**



ÓRGÃOS E ENTIDADES DA ADMINISTRAÇÃO PÚBLICA FEDERAL E ESTADUAL

(Portaria SAP/MAPA nº 83, de 1º de junho de 2023)

Ministério da Pesca e Aquicultura (MPA)	Instituto Brasileiro do Meio Ambiente e dos Recursos Naturais Renováveis (IBAMA)
Ministério do Meio Ambiente e Mudança do Clima (MMA)	Instituto Chico Mendes de Conservação da Biodiversidade (ICMBio)
Ministério do Trabalho e Emprego (MTE)	Sec. da Agricultura da Pecuária e da Pesca do Estado do Rio Grande do Norte (SAPE -RN)
Ministério da Ciência, Tecnologia e Inovação (MCTI)	Sec. de Pesca e Aquicultura do Estado do Ceará (SPA-CE)
Ministério de Portos e Aeroportos (MPA)	Sec. de Estado da Agricultura, Abastecimento, Aquicultura e Pesca do Espírito Santo (SEAG-ES)
Estado-Maior da Armada, Marinha do Brasil (EMA/MB)	Sec. Executiva da Aquicultura e Pesca do Estado de Santa Catarina (SAQ-SC)

MINISTÉRIO DA
PESCA E
AQUICULTURA



ERAL



**Rede Pesca
Brasil**



INSTITUIÇÕES DA SOCIEDADE ENVOLVIDAS COM A ATIVIDADE PESQUEIRA

(Portaria SAP/MAPA nº 83, de 1º de junho de 2023)

Associação Brasileira das Indústrias de Pescados (ABIPESCA)	Sindicato da Indústria da Pesca, de Produtos Derivados da Pesca e Armadores de Pesca do Estado do Rio Grande do Sul (SINDIPESCA-RS)
Associação Brasileira de Engenharia de Pesca (ABEP)	Sindicato da Indústria de Pesca do Estado do Rio Grande do Norte (SINDIPESCA-RN)
Associação dos Municípios da Região da Foz do Rio Itajaí (AMFRI)	Sindicato das Indústrias de Frio e Pesca do Estado do Ceará (SINDIFRIO-CE)
Associação Nacional dos Armadores e Proprietários de Embarcações Pesqueiras (PESCA-BR)	Sindicato das Indústrias de Pesca, da Aquicultura e das Empresas Armadoras, Armadores e Proprietários de Embarcações de Pesca do Estado do Pará (SINPESCA)
Coletivo Nacional da Pesca e Aquicultura (CONEPE)	Sindicato dos Armadores da Pesca do Estado do Rio Grande do Sul (SINDARPES-RS)
Confederação Nacional dos Pescadores e Aquicultores (CNPA)	Sindicato dos Armadores de Pesca do Estado do Rio de Janeiro (SAPE-RJ)
Federação Nacional dos Engenheiros de Pesca do Brasil (FAEP-BR)	Sindicato dos Armadores e Indústrias da Pesca de Itajaí e Região (SINDIPI)
Federação Nacional dos Trabalhadores em Transportes Aquaviários e Afins (FNTTAA)	



**Rede Pesca
Brasil**



CONVIDADOS DA SOCIEDADE ENVOLVIDAS COM A ATIVIDADE PESQUEIRA

Confederação dos Sindicatos de Pescadores Artesanais	Confederação Nacional dos Sindicato dos Pescadores Artesanais (CONFESPA)
Confederação Brasileira dos Trabalhadores da Pesca e Aquicultura (CBPA)	Associação de Pescadores e Armadores da Pesca do Distrito de Itaipava Espírito Santo (APEDI)

MINISTÉRIO DA
PESCA E
AQUICULTURA





**Rede Pesca
Brasil**



3. AGENDA ÚNICA

Monitoramento e controle da cota de captura da albacora-bandolim

MINISTÉRIO DA
PESCA E
AQUICULTURA



Ordenamento e monitoramento

Escopo da Norma

OBJETO: Estabelecer as cotas de captura para a espécie **albacora-bandolim** (*Thunnus obesus*), para as modalidades de permissionamento, e as medidas de monitoramento, controle e fiscalização para o ano de 2023.

COTA



MODALIDADE (INI MPA/MMA Nº 10, DE 2011)	NOME/ÁREA/ESPÉCIE ALVO	COTA DE ALBACORA-BANDOLIM (TONELADAS)
1.17	Cardume associado/N-NE Alvo principal: Albacoras e bonito	3.266,30
1.18	Cardume associado SE-S Alvo principal: Albacoras e bonito	
1.1	Espinhel horizontal de superfície/Nacional Alvo principal: albacoras	1.722,30
1.2	Espinhel horizontal de superfície/Nacional Alvo principal: Espadarte Alvo complementar: albacoras e outras espécies	
1.3	Espinhel de Itaipava/S-SE Alvo principal: Dourado Alvo complementar: albacoras e outras espécies	241,70
1.4	Espinhel boiado/N-NE Alvo principal: Dourado Alvo complementar: albacoras e outras espécies	
1.13	- Linha/vara - com isca viva Alvo principal: bonito Fauna acompanhante: albacoras	193,20
4.3	Cerco Alvo complementar: bonito	17,50
4.6	Cerco Alvo principal: bonito Fauna acompanhante: albacoras	

COTA

Ficam proibidos a captura, a retenção a bordo, o desembarque e a comercialização da espécie albacora-bandolim pelas demais modalidades de permissionamento.

MONITORAMENTO DAS COTAS



Realizado por meio:

- Mapas de Bordo (2023)
- Mapas de Produção (2023)
- Dados históricos disponíveis

ESPINHEL HORIZONTAL SUPERFÍCIE

Modalidade (INI MPA/MMA nº 10, de 2011)	Nome	Atingir 90% da cota
1.1 e 1.2	Espinhel de Superfície	<ul style="list-style-type: none">• Será informado no site do MPA• Embarcações deverão concluir seu cruzeiro de pesca e terá 15 dias para retornar ao porto.• Poderá realizar o último desembarque de albacora-bandolim devidamente registrado em Mapa de Bordo e nota de produtor ou nota fiscal de primeira venda

CARDUME ASSOCIADO

Encerramento da pesca de albacora-bandolim pelo Cardume Associado (1.17 e 1.18) – **12 de outubro de 2023**

Após o encerramento a atividade poderá ser continuada desde:

Condição	Modalidade (INI MPA/MMA nº 10, de 2011)
Devolução ao mar de albacora-bandolim (viva e sem ferimentos) e registro no Mapa de Bordo	1.17 e 1.18
Uso exclusivo de anzol sem farpas	1.17 e 1.18
Embarque de observadores de bordo em no mínimo 5% do total das viagens	1.17 e 1.18
Desembarque exclusivamente nos portos indicados	1.17
Monitoramento de todos os desembarques nos portos indicados	1.17



Na impossibilidade de cumprimento de qualquer uma dessas condições, a atividade de pesca será imediatamente interrompida

PORTOS DE DESEMBARQUE OBRIGATÓRIOS

Cardume Associado (1.17)

PORTO	LOCALIZAÇÃO	UF
PORTO DE NATAL	5°46'49"S 35°12'32"W	RN
PORTO DE AREIA BRANCA	4°57'23"S 37°08'14"W	RN
PORTO DE ITAREMA	2°54'19"S 39°53'05"W	CE
PORTO DE ACARAÚ	2°52'57"S 40°07'25"W	CE
PORTO DE BRAGANÇA	01°03'19"S 46°45'43"W	PA

ESPINHEL DE ITAIPAVA - LINHA/VARA-ISCA VIVA - CERCO

Limite de captura da espécie albacora-bandolim em peso da produção por cruzeiro de pesca:

Modalidade (INI MPA/MMA nº 10, de 2011)	Nome	%
1.3 e 1.4	Espinhel de Itaipava	10 %
1.13	Linha/vara - com isca viva	1%
4.3 e 4.6	Cerco	10%

COMPROVAÇÃO DE ORIGEM DO PESCADO

Pessoa Física – emitir nota do produtor

Pessoa Jurídica – emitir nota fiscal de primeira venda

Devendo conter o nome da embarcação, RGP e relação da pesca em Kg por espécie (nomes científicos)

Deverão acompanhar o pescado por toda a cadeia de custódia até a exportação ou estabelecimento de venda ao consumidor final

Não serão aceitas notas fiscais emitidas em nome de pessoa física ou jurídica não produtora, intermediária da cadeia de custódia do pescado desacompanhadas da nota do produtor ou nota fiscal de primeira venda

ENCERRAMENTO TOTAL

Após o atingimento de 95% da cota as atividades de pesca de todas as embarcações das modalidades de permissionamento serão encerradas (1.17; 1.18; 1.1; 1.2; 1.3; 1.4; 1.13; 4.3 e 4.6).

15 dias para desembarcar e o último desembarque registrado em Mapa de Bordo.

O encerramento será divulgado no site do MPA e no DOU

Obrigada!



CPG Atuns e Afins Ministério da Pesca e Aquicultura

cpg-atunsafins@agro.gov.br



**Rede Pesca
Brasil**



Modelo de Previsão de Captura de Albacora- bandolim (*Thunnus obsesus*)

GTC Atuns e Afins

CPG Atuns e Afins – Reunião Extraordinária | Setembro 2023

MINISTÉRIO DA
PESCA E
AQUICULTURA



Modelo de Previsão de Captura de Albacora-bandolim (*Thunnus obsesus*)



Este é um documento de circulação interna do GTC e CPG Atuns e Afins, não deve ser citado sem autorização dos autores.

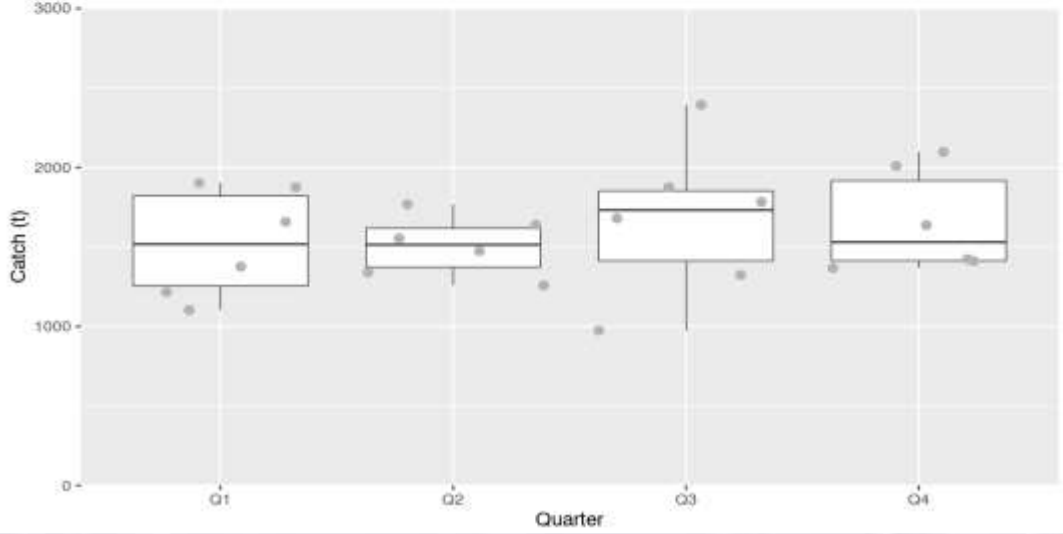
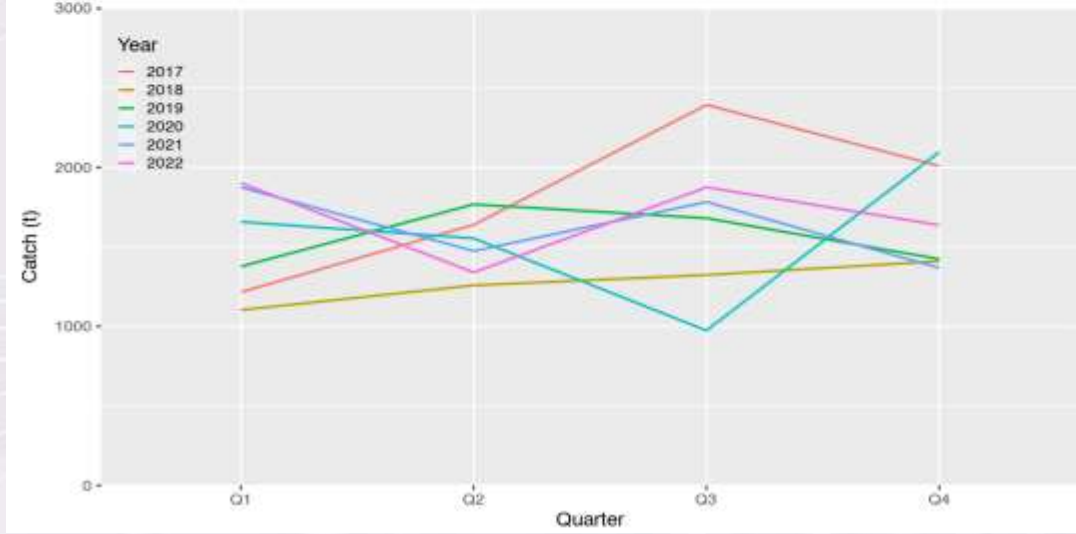
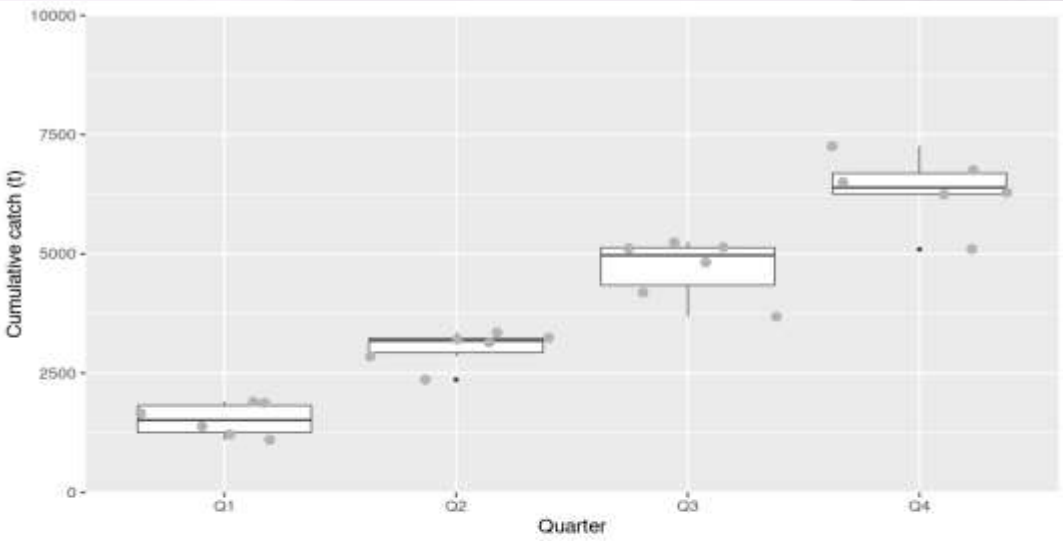
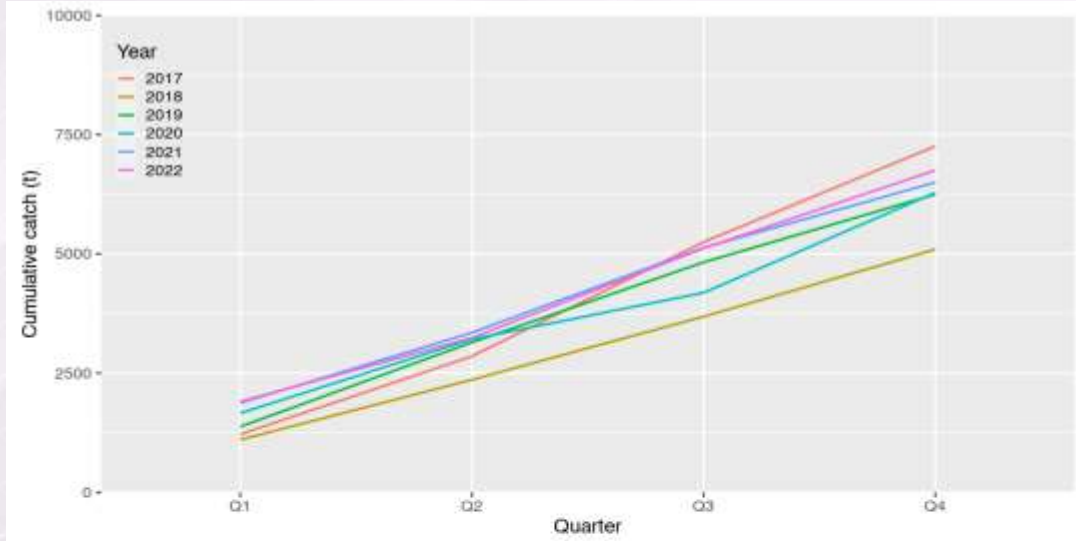

Modelo de Previsão de Captura de Albacora-bandolim (*Thunnus obsesus*)

Gear	BB	HL	LL	LLsurf	PS	Total
Parecer	193,20	3.266,30	1.722,30	241,80	17,50	5.441,10

Totais estimados em toneladas

dias	diaseq	mes	trim	BB	HL	LL	LLsurf	PS
2023-09-30	273	9	3	287,57	3.035,43	1.082,21	291,58	18,46
2023-10-31	304	10	4	321,25	3.390,93	1.208,95	325,73	20,62
2023-11-30	334	11	4	353,54	3.731,77	1.330,47	358,47	22,69
2023-12-31	365	12	4	386,60	4.080,71	1.454,88	391,98	24,81

Percentual estimado a partir da cota proposta

dias	diaseq	mes	trim	BB	HL	LL	LLsurf	PS
2023-09-30	273	9	3	149%	93%	63%	121%	105%
2023-10-31	304	10	4	166%	104%	70%	135%	118%
2023-11-30	334	11	4	183%	114%	77%	148%	130%
2023-12-31	365	12	4	200%	125%	84%	162%	142%

Modelo de Previsão de Captura de Albacora-bandolim (*Thunnus obsesus*)



Este é um documento de circulação interna do GTC e CPG Atuns e Afins, não deve ser citado sem autorização dos autores.

CPG Atuns e Afins – Reunião Extraordinária | Setembro 2023

MINISTÉRIO DA
PESCA E
AQUICULTURA





**Rede Pesca
Brasil**



CPG Atuns e Afins – Reunião Extraordinária | Setembro 2023

Obrigado

MINISTÉRIO DA
PESCA E
AQUICULTURA

