



Destaques de Março de 2022

(Análise comparativa em relação ao mês anterior - fevereiro/22)

- **Demanda:** houve redução, passando de 75,6 para 68,3 milhões de m³/dia. (↓9,7%)
- **Produção Nacional:** aumento de 133,2 para 134,4 milhões de m³/dia. (↑0,9%)
- **Oferta importada:** redução de 35,9 para 26,2 milhões de m³/dia (↓27%) devido, majoritariamente, à redução da regaseificação de GNL.
- **Geração Elétrica:** redução de 28,3% no consumo de gás natural para geração elétrica, que diminuiu de 23,7 para 17,0 milhões de m³/dia.

Novidades do Mercado de gás

(Notícias e Informações do setor)

- Petrobras informa que, do contrato com a Bolívia, de fornecimento de 20 MMm³/dia de gás natural, houve decisão unilateral da estatal boliviana, YPFB, de redução no fornecimento. Desde 01/05/2022, a Petrobras tem recebido, em média, 14 MMm³/dia, mas informou, em nota, que adotará as medidas cabíveis para cumprimento do contrato. [Acesse aqui.](#)
- O governador do Paraná sancionou, dia 30/05, lei que incorpora na legislação do Estado a Nova Lei do Gás do governo federal. A proposta do Executivo prevê a abertura de mercado na área, permitindo que mais consumidores possam contratar seu suprimento de gás natural diretamente com os agentes supridores. [Acesse aqui.](#)

Sumário

Balanços de Gás Natural • 2

Oferta de Gás Natural • 3

Produção Nacional, Queima de Gás, Reinjeção e Consumo em E&P • 3

Produção Nacional, Consumo nas Atividades de E&P, Queima, Reinjeção • 5

Oferta de Gás Natural Importado • 6

Importação e Reexportação de GNL • 7

Demanda de Gás Natural • 8

Preços e Competitividade • 13

Balanços de Gás Natural em Outros Países • 18

Balanço de Gás Natural • Brasil

BALANÇO DE GÁS NATURAL (em milhões de m ³ /dia)	Média 2018	Média 2019	Média 2020	Média 2021	abr-21	mai-21	jun-21	jul-21	ago-21	set-21	out-21	nov-21	dez-21	jan-22	fev-22	mar-22	Média 2022
Produção nacional	111,94	122,43	127,45	133,75	131,43	134,55	135,75	139,18	136,60	133,38	131,70	136,58	132,24	137,43	133,22	134,44	135,03
Reinjeção	35,10	43,17	54,66	60,84	61,02	59,97	60,34	65,54	64,47	67,03	57,35	57,42	60,70	68,47	65,95	65,61	66,68
Queima e perda	3,72	4,36	3,37	3,38	2,89	2,95	3,13	3,52	3,10	3,98	4,34	3,79	3,33	3,23	3,04	2,98	3,08
Consumo nas unidades de E&P	13,74	14,16	14,62	14,31	14,67	14,48	14,09	14,71	14,41	14,28	13,68	14,23	14,31	15,41	14,78	14,66	14,95
Absorção em UPGNs (GLP, C5+)	4,29	4,21	4,28	3,73	3,86	3,49	3,27	3,27	2,81	3,63	4,00	4,11	4,17	4,19	3,82	4,41	4,14
OFERTA NACIONAL	55,09	56,53	50,51	51,49	48,99	53,66	54,92	52,14	51,80	44,46	52,33	57,04	49,73	46,12	45,63	46,79	46,18
Importação - Bolívia	22,11	18,67	17,88	19,85	18,68	19,83	20,89	19,40	19,96	19,84	20,36	20,51	17,83	21,23	22,47	20,87	21,52
Importação - Argentina	0,00	0,00	0,00	0,18	0,00	0,00	0,00	0,00	0,00	0,00	0,16	0,00	2,00	0,00	0,00	0,00	0,00
Regaseificação de GNL	6,92	8,28	8,38	26,15	15,93	13,66	26,08	35,10	31,85	39,79	37,70	30,41	26,56	20,89	13,47	5,33	13,23
OFERTA IMPORTADA	29,03	26,95	26,26	46,18	34,61	33,49	46,97	54,50	51,81	59,63	58,22	50,91	46,39	42,12	35,93	26,21	34,75
OFERTA TOTAL	84,12	83,48	76,77	97,67	83,61	87,15	101,89	106,64	103,61	104,08	110,56	107,96	96,12	88,25	81,56	72,99	80,93
Consumo - GASBOL	0,63	0,52	0,41	0,44	0,37	0,47	0,49	0,43	0,46	0,51	0,55	0,37	0,37	0,43	0,58	0,49	0,50
Consumo em outros gasodutos, desequilíbrio, perdas e ajustes	4,64	5,03	4,28	3,69	1,53	5,15	3,74	1,50	2,58	3,22	4,59	4,95	3,61	5,97	5,39	4,24	5,20
Consumo nos gasodutos, desequilíbrio, perdas e ajustes	5,27	5,55	4,69	4,13	1,90	5,62	4,23	1,93	3,04	3,73	5,15	5,33	3,98	6,39	5,97	4,72	5,70
Industrial*	39,75	36,97	36,05	40,19	39,98	39,10	42,10	42,87	38,63	41,23	39,76	39,99	39,06	36,94	40,75	39,85	39,18
Automotivo	6,06	6,26	5,15	5,94	5,32	5,78	5,76	6,01	6,04	6,33	6,37	6,57	6,93	5,97	6,61	6,65	6,41
Residencial	1,26	1,27	1,38	1,42	1,25	1,57	1,68	1,68	1,73	1,52	1,36	1,51	1,37	1,14	1,16	1,15	1,15
Comercial	0,84	0,91	0,67	0,78	0,56	0,73	0,84	0,84	0,89	0,84	0,84	0,87	0,89	0,75	0,82	0,81	0,79
Geração Elétrica	27,69	29,03	26,08	42,83	32,49	32,23	44,82	50,74	50,82	48,12	54,13	51,10	41,65	34,49	23,71	16,97	25,06
Cogeração	2,84	2,65	2,17	2,36	2,11	2,11	2,45	2,58	2,45	2,31	2,78	2,57	2,23	2,48	2,35	2,48	2,44
Outros (inclui GNC)	0,40	0,83	0,58	0,02	0,00	0,00	0,00	0,00	0,00	0,00	0,17	0,01	0,001	0,094	0,194	0,354	0,214
DEMANDA TOTAL	78,85	77,93	72,08	93,54	81,71	81,53	97,66	104,71	100,57	100,35	105,41	102,63	92,14	81,85	75,59	68,27	75,24

Fontes: ANP, Abegás, Petrobras

* Inclui consumo de refinarias, fábricas de fertilizantes e uso do gás como matéria-prima

Acesse o histórico completo do Balanço de Gás Natural - Brasil [aqui](#).

Balanço Esquemático • Brasil



Balanço de Gás Natural - Malha Interligada

BALANÇO DE GÁS NATURAL Malha Interligada (milhões de m³/dia)	Média 2018	Média 2019	Média 2020	Média 2021	abr-21	mai-21	jun-21	jul-21	ago-21	set-21	out-21	nov-21	dez-21	jan-22	fev-22	mar-22	Média 2022
Produção	93,78	103,37	110,22	114,31	116,60	115,15	115,15	118,16	115,20	112,28	109,96	114,96	114,89	123,30	119,97	120,34	121,20
Reinjeção	27,31	35,25	48,69	55,09	54,73	54,00	55,07	60,18	59,25	61,97	51,58	51,62	54,15	61,35	59,89	58,65	59,96
Queima e perda	3,53	4,13	3,16	3,15	2,64	2,67	2,88	3,30	2,88	3,76	4,08	3,59	3,12	3,03	2,74	2,70	2,83
Consumo nas unidades de E&P + Absorção em UPGNs (GLP, C5+)	16,67	17,02	17,66	16,83	17,36	16,81	16,22	16,79	16,01	16,72	16,44	17,08	17,26	18,38	17,46	17,83	17,89
OFERTA NA MALHA INTERLIGADA	46,27	46,97	40,71	39,23	41,87	41,68	40,98	37,90	37,07	29,84	37,86	42,67	40,36	40,54	39,88	41,15	40,52
Importação - Bolívia	22,11	18,67	17,88	19,85	18,68	19,83	20,89	19,40	19,96	19,84	20,36	20,51	17,83	19,32	20,24	18,75	19,44
Regaseificação de GNL	6,92	8,28	8,38	24,99	15,93	13,66	25,99	31,60	27,74	32,41	30,74	22,91	20,15	14,49	12,23	5,25	10,66
OFERTA IMPORTADA	29,03	26,95	26,26	45,02	34,61	33,49	46,97	54,50	51,81	59,63	58,22	43,42	39,98	33,81	32,48	26,21	30,83
OFERTA TOTAL	75,30	73,92	66,96	84,25	76,48	75,16	87,95	92,40	88,88	89,46	96,09	86,09	80,34	74,35	72,35	67,36	71,35
Consumo - GASBOL	0,63	0,52	0,41	0,44	0,37	0,47	0,49	0,43	0,46	0,51	0,55	0,37	0,37	0,43	0,58	0,49	0,50
Consumo em outros gasodutos, desequilíbrio, perdas e ajustes	3,67	3,83	3,10	2,58	0,40	4,00	2,33	1,06	2,10	3,12	3,18	3,50	2,33	4,79	4,37	3,27	4,14
Consumo nos gasodutos, desequilíbrio, perdas e ajustes *	4,30	4,35	3,51	3,02	0,77	4,48	2,82	1,49	2,57	3,63	3,73	3,88	2,70	5,22	4,95	3,75	4,64
Industrial	39,49	36,83	35,83	39,58	39,67	38,80	41,76	41,35	37,11	39,70	39,44	39,66	38,78	36,64	40,41	39,50	38,85
Automotivo	6,05	6,25	5,13	5,92	5,30	5,76	5,75	5,99	6,03	6,31	6,35	6,55	6,90	5,95	6,58	6,62	6,38
Residencial	1,26	1,27	1,38	1,42	1,25	1,57	1,68	1,68	1,73	1,52	1,36	1,51	1,37	1,14	1,16	1,15	1,15
Comercial	0,84	0,91	0,67	0,78	0,55	0,73	0,84	0,84	0,89	0,83	0,84	0,87	0,89	0,74	0,82	0,81	0,79
Geração Elétrica	20,13	20,83	17,69	31,16	26,83	21,71	32,56	34,97	33,99	27,77	34,46	31,04	27,46	22,18	16,09	10,83	16,37
Cogeração	2,84	2,65	2,17	2,36	2,11	2,11	2,45	2,58	2,45	2,31	2,78	2,57	2,23	2,48	2,35	2,48	2,44
Outros (inclui GNC)	0,40	0,83	0,58	0,02	0,00	0,00	0,00	0,00	0,00	0,00	0,17	0,01	0,00	0,00	0,00	0,00	0,00
DEMANDA TOTAL	71,01	69,57	63,46	81,24	75,72	70,68	85,04	87,41	82,20	78,45	85,39	82,21	77,64	69,13	67,41	61,40	65,98

Fontes: ANP, Abegás, Petrobras e TSB.

* **Consumo nos Gasodutos:** O consumo de gás natural no Gasoduto Bolívia - Brasil (GASBOL) pode ser atribuído integralmente ao gás natural importado. Já no restante da malha interligada de transporte, o consumo de gás natural está relacionado tanto ao gás produzido no País quanto ao gás importado, visto que nessa malha ocorre a movimentação de GNL regaseificado.

Desequilíbrio, Perdas e Ajustes: Para efeitos deste Boletim, considera-se desequilíbrio a diferença entre os volumes injetados e retirados no sistema de transporte, durante determinado período de tempo. O termo perdas refere-se ao volume de gás natural que, apesar de injetado na malha de transporte, não será disponibilizado aos consumidores. O ajuste está relacionado principalmente com o fato de que os volumes de gás natural não estão diretamente referenciados a um único poder calorífico.

Correlação entre o Balanço de Gás Natural e o Conjunto: Desequilíbrio, Perdas, Ajustes e Consumo nos Gasodutos: O conjunto Desequilíbrio, Perdas, Ajustes e Consumo nos Gasodutos é calculado por meio da diferença entre oferta e demanda de gás natural. A equação abaixo esquematiza a forma de cálculo:

$$\text{Oferta} - (\text{Desequilíbrio} + \text{Perdas} + \text{Ajustes} + \text{Consumo nos gasodutos}^*) = \text{Demanda}$$

*Obs: Considera o consumo no GASBOL e no restante da malha.

Oferta Total de Gás Natural • Mercado Nacional

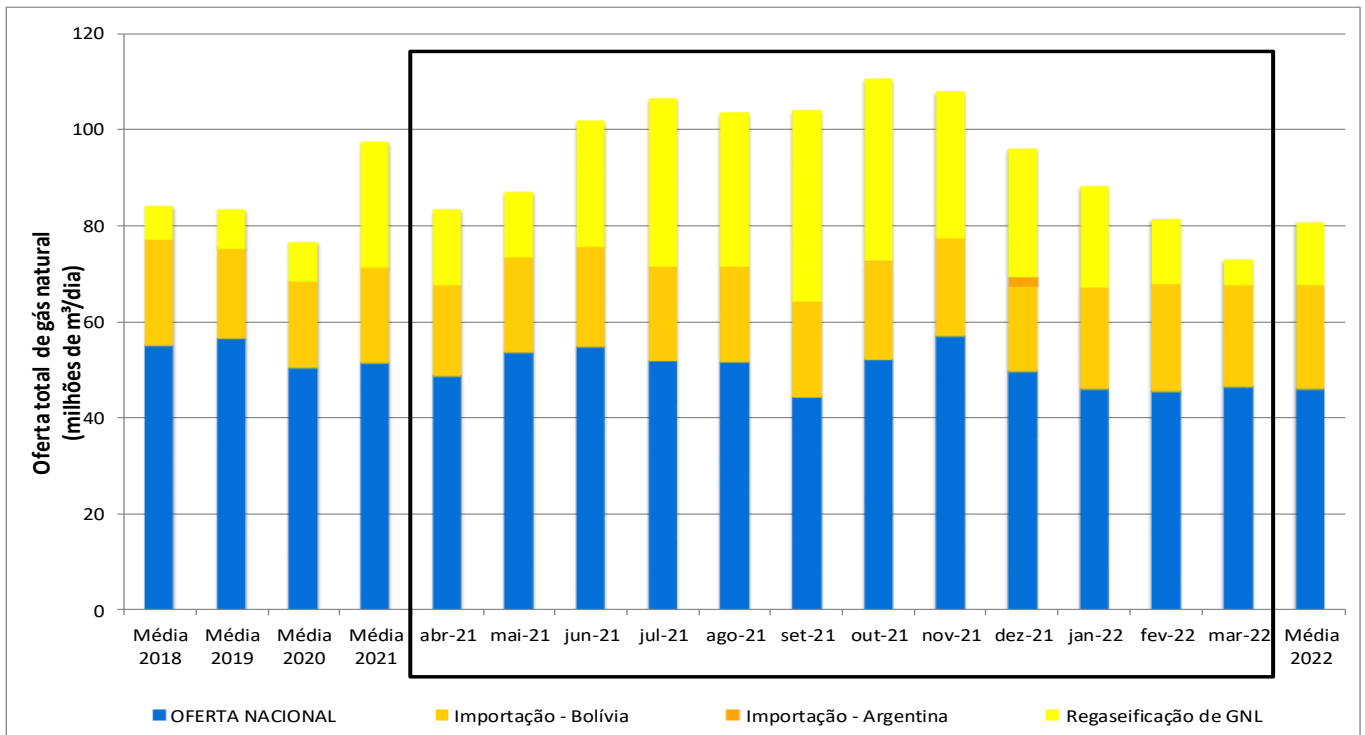

- **Oferta total** = oferta nacional + oferta importada
 - **Oferta nacional** = produção nacional – consumo nas atividades de exploração e produção – queima e perda – reinjeção – absorção em unidades de processamento.
 - **Oferta importada** = gás natural da Bolívia + Gás Natural Liquefeito - GNL regaseificado
- Os dados utilizados na elaboração do gráfico acima podem ser visualizados na tabela que consta na página 2 deste Boletim.

- Em relação a fevereiro, a oferta nacional passou de 45,6 para 46,8 milhões de m³/dia. A oferta importada diminuiu, passando de 35,9 para 26,2 milhões de m³/dia.
- A importação boliviana diminuiu, passando de 22,47 para 20,87 milhões de m³/dia.
- O volume de regaseificação de GNL diminuiu de 13,5 para 5,3 milhões de m³/dia.
- A produção nacional aumentou, passando de 133,2 para 134,4 milhões de m³/dia, enquanto a reinjeção manteve-se praticamente estável, alterando-se de 65,95 para 65,61 m³/dia.

Produção Nacional • por Concessionária

No mês de março, 97% da produção nacional ficou concentrada em dez concessionárias. A Petrobras foi responsável por 75% da produção destas dez concessionárias e por 73% da produção nacional. O gráfico ao lado apresenta a distribuição da produção nacional desses agentes.

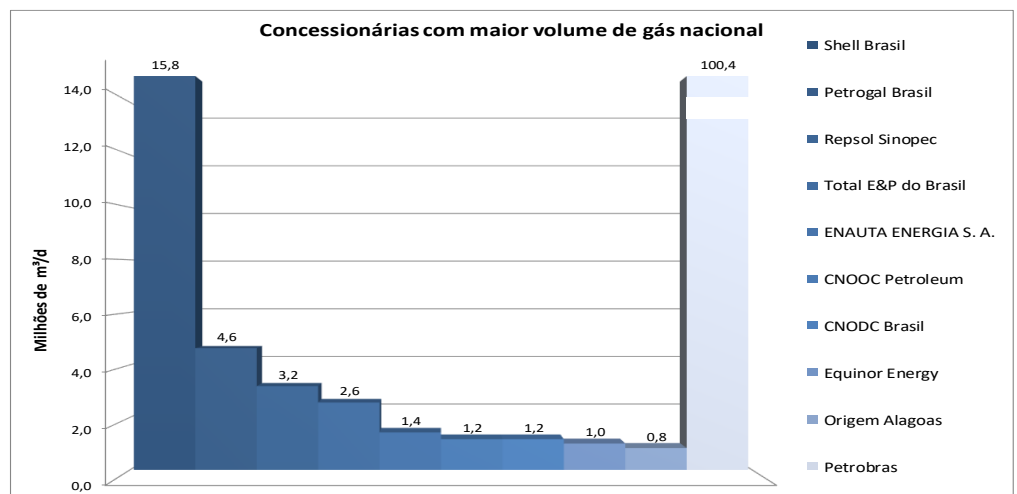

Fonte: ANP

Produção Nacional

A tabela a seguir apresenta a produção nacional de gás natural por tipo (associado e não associado) e localização (mar ou terra).

PROD. NACIONAL (em milhões m ³ /dia)	Média 2018	Média 2019	Média 2020	Média 2021	abr-21	mai-21	jun-21	jul-21	ago-21	set-21	out-21	nov-21	dez-21	jan/22	fev/22	mar/22	Média 2022
Terra	21,95	22,72	20,48	22,70	17,91	22,68	23,80	24,33	24,74	24,40	25,03	24,78	20,66	17,45	16,63	17,66	17,25
Mar	89,98	99,71	106,97	111,05	113,52	111,88	111,95	114,85	111,86	108,98	106,67	111,81	111,58	119,98	116,59	116,78	117,78
Gás Associado	88,69	99,90	108,13	114,10	116,80	114,28	114,14	117,62	114,41	116,46	110,69	114,24	115,20	122,99	119,09	119,94	120,67
Gás Não Associado	23,25	22,53	19,32	19,65	14,64	20,28	21,61	21,56	22,18	16,92	21,01	22,34	17,04	14,44	14,13	14,50	14,36
TOTAL	111,94	122,43	127,45	133,75	131,43	134,55	135,75	139,18	136,60	133,38	131,70	136,58	132,24	137,43	133,22	134,44	135,03

Segmentação da Produção Nacional

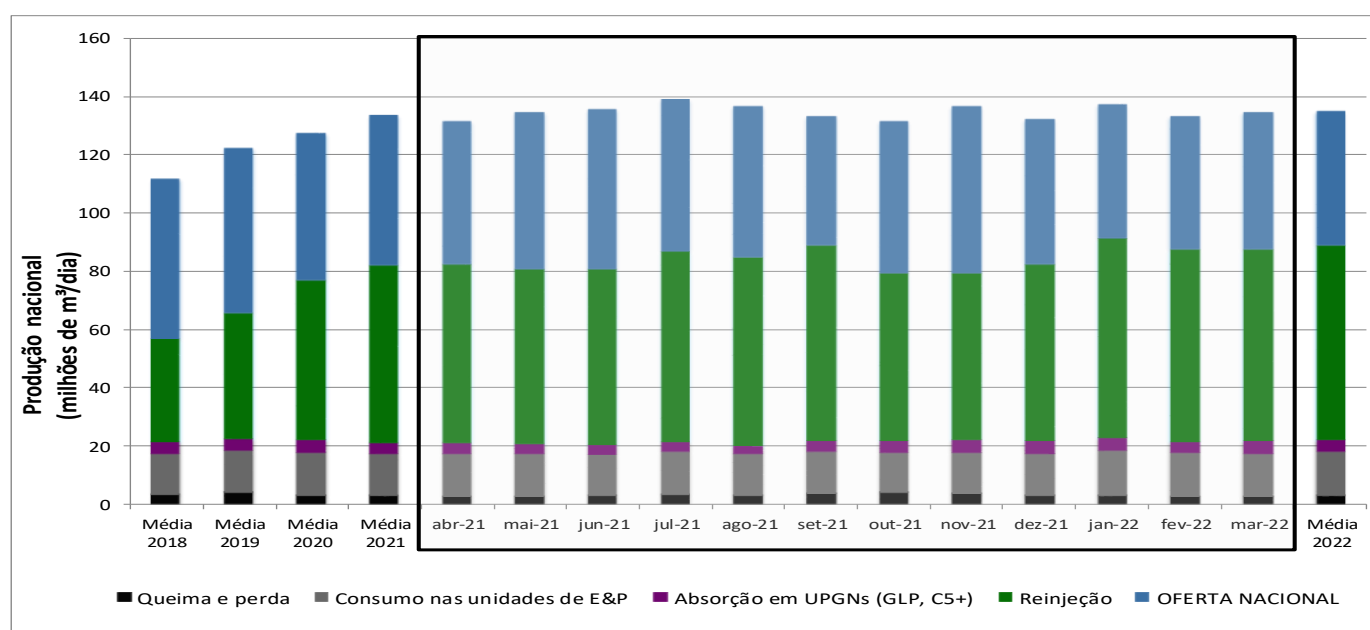

• **Oferta nacional** = produção nacional - absorção em unidades de processamento de gás natural (UPGNs) - queima e perda - consumo nas unidades de exploração e produção - reinação

Os dados utilizados na elaboração do gráfico acima podem ser visualizados na tabela que consta na página 2 deste Boletim.

Reinação de Gás Natural

	Reinação (milhões de m ³ /dia)	Média 2018	Média 2019	Média 2020	Média 2021	abr-21	mai-21	jun-21	jul-21	ago-21	set-21	out-21	nov-21	dez-21	jan/22	fev/22	mar/22	Média 2022
MAR	RIO DE JANEIRO	18,59	28,20	42,33	48,32	48,31	47,79	48,50	53,00	51,08	53,43	44,70	45,59	48,13	54,92	53,66	51,91	53,50
	SÃO PAULO	6,68	5,34	5,69	6,29	5,91	5,70	6,04	6,72	7,69	8,03	6,41	5,63	5,64	6,03	5,82	6,34	6,06
	Total - MAR	26,69	34,67	48,23	54,62	54,23	53,49	54,55	59,71	58,77	61,46	51,11	51,22	53,76	60,95	59,49	58,25	59,56
TERRA	AMAZONAS	7,80	7,92	5,97	5,75	6,29	5,98	5,27	5,36	5,22	5,06	5,77	5,79	6,55	7,13	6,06	6,96	6,72
	BAHIA	0,56	0,57	0,49	0,48	0,51	0,51	0,52	0,47	0,48	0,51	0,47	0,41	0,39	0,40	0,40	0,39	0,40
	Total - TERRA	8,41	8,51	6,43	6,22	6,80	6,49	5,80	5,82	5,70	5,58	6,24	6,20	6,94	7,52	6,46	7,36	7,12
	Total - GERAL	35,10	43,17	54,66	60,84	61,02	59,97	60,34	65,54	64,47	67,03	57,35	57,42	60,70	68,47	65,95	65,61	66,68

Fonte: ANP

Queima de Gás em Relação à Produção

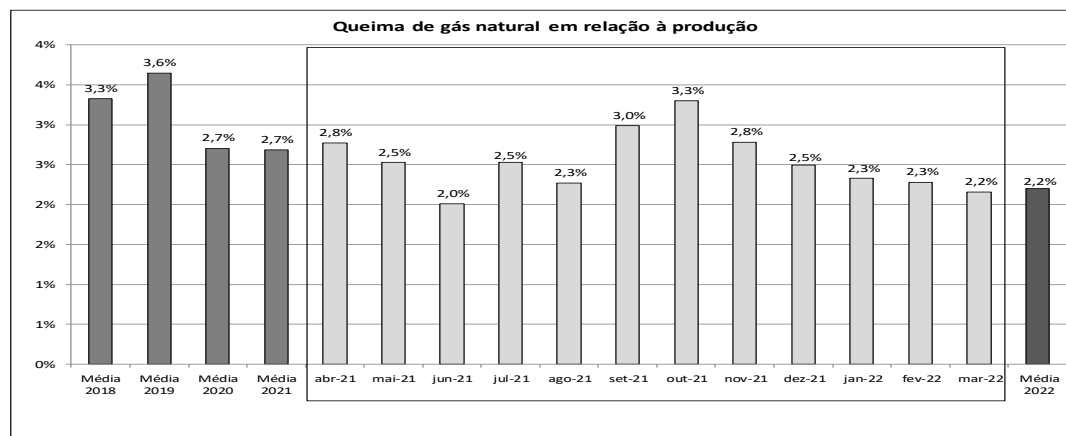

Fonte: ANP

Oferta de Gás Natural Importado

Detalhamento acerca da importação de gás natural da Bolívia, bem como a regaseificação de Gás Natural Liquefeito - GNL (MMm³/dia).

			Média 2018	Média 2019	Média 2020	Média 2021	Abr-21	Mai-21	Jun-21	Jul-21	Ago-21	Set-21	Out-21	Nov-21	Dez-21	Jan-22	Fev-22	Mar-22	Média 2022	
Bolívia	Via MS	PETROBRAS	22,09	17,90	17,32	19,19	18,07	19,53	20,14	18,68	19,91	19,84	19,86	19,93	16,45	19,27	20,24	18,75	19,42	
		Delta	0,00	0,00	0,00	0,00	0,00	0,00	0,00	0,00	0,00	0,00	0,00	0,00	0,00	0,00	0,05	0,00	0,00	0,02
	Via MT	PETROBRAS	0,00	0,00	0,00	0,11	0,00	0,00	0,00	0,00	0,00	0,00	0,00	0,00	0,00	1,33	0,87	0,12	0,00	0,33
		EPE (Âmbar)	0,00	0,77	0,56	0,54	0,61	0,28	0,74	0,70	0,04	0,00	0,00	0,49	0,57	0,00	0,99	2,05	2,07	1,71
		MTGás	0,02	0,00	0,00	0,01	0,00	0,02	0,01	0,01	0,01	0,01	0,00	0,02	0,00	0,05	0,05	0,05	0,05	0,05
Subtotal			22,11	18,67	17,88	19,85	18,68	19,83	20,89	19,40	19,96	19,84	20,36	20,51	17,83	21,23	22,47	20,87	21,52	
Argentina	Via RS	Sulgás (TSB)	0,00	0,00	0,00	0,00	0,00	0,00	0,00	0,00	0,00	0,00	0,00	0,00	0,00	0,00	0,00	0,00	0,00	0,00
		AES Uruguiana	0,00	0,00	0,00	0,18	0,00	0,00	0,00	0,00	0,00	0,00	0,00	0,16	0,00	2,00	0,00	0,00	0,00	0,00
	Subtotal			0,00	0,00	0,00	0,18	0,00	0,00	0,00	0,00	0,00	0,00	0,16	0,00	2,00	0,00	0,00	0,00	0,00
Regaseificação de GNL			6,92	8,28	8,38	26,15	15,93	13,66	26,08	35,10	31,85	39,79	37,70	30,41	26,56	20,89	13,47	5,33	13,23	
Terminal GNL de Pecem			0,95	1,69	0,53	0,64	0,00	0,00	0,00	0,00	0,00	0,00	0,00	0,00	1,55	0,89	0,06	1,28	0,74	
Terminal GNL da Baía de Guanabara			1,58	0,00	2,60	14,55	9,55	4,97	14,23	19,22	16,25	21,13	18,45	13,59	12,11	10,27	9,00	0,83	6,70	
Terminal GNL da Bahia			4,39	6,59	4,63	7,97	6,39	8,69	11,76	12,39	11,49	11,28	12,29	9,32	6,49	3,33	3,17	3,15	3,22	
TR de Sergipe (Celse)			0,00	0,00	0,62	2,07	0,00	0,00	0,08	3,50	4,11	4,06	4,00	4,20	4,92	4,21	0,03	0,08	1,44	
Terminal GNL Gás natural Açú (GNA)			0,00	0,00	0,00	0,92	0,00	0,00	0,00	0,00	0,00	3,31	2,96	3,29	1,49	2,19	1,20	0,00	1,13	
TOTAL			29,03	26,95	26,26	46,18	34,61	33,49	46,97	54,50	51,81	59,63	58,22	50,91	46,39	42,12	35,93	26,21	34,75	

Oferta de Gás Natural Importado

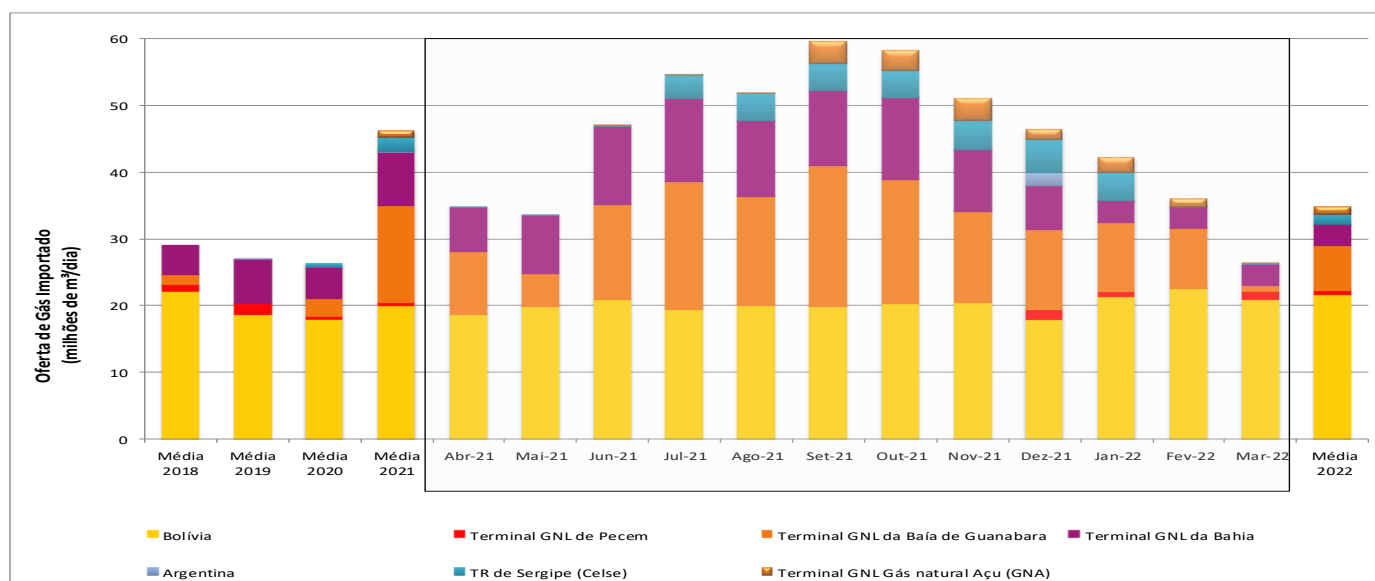

Fonte: ANP.

Importação de Gás Natural Liquefeito

A tabela a seguir apresenta os volumes importados de GNL que constam no portal para acesso gratuito às estatísticas de comércio exterior do Brasil - Comex Stat do Ministério da Economia (<http://comexstat.mdic.gov.br/pt/geral>). **Importante ressaltar que as informações que constam no Comexstat têm como referência a data do efetivo desembaraço alfandegário, o que pode ocorrer dias/meses após a descarga de GNL.**

Mês	Valor Total ⁽¹⁾ (US\$)	Volumen de GNL ⁽²⁾ (m³)	Volumen GN regas ⁽³⁾ (m³)	Preço FOB ⁽¹⁾⁽⁴⁾ (US\$/MMBTU)	Origem	Porto de Entrada
Total 2019	638.043.256	5.060.907	3.036.543.847	5,35	Nigéria, Países Baixos (Holanda),Trinidad e Tobago, Noruega, Camarões, Angola, Estados Unidos	Salvador - BA, Rio de Janeiro - RJ, Aracaju - SE, Fortaleza - CE
Total 2020	189.375.003	2.158.897	1.295.338.443	3,92	Estados Unidos, Angola, Argentina, Nigéria e Trinidad e Tobago	Salvador - BA, Fortaleza - CE, Aracaju - SE
ago/2021	5.352	70	42.105	3,41	Argentina	Rio Grande do Sul - RS
ago/2021	121.657.287	613.367	368.020.184	8,86	Estados Unidos	Salvador - BA
ago/2021	217.720.725	939.613	563.767.766	10,35	Estados Unidos	Rio de Janeiro - RJ
Total Ago/2021	339.383.364	1.553.050	931.830.055	9,76	Estados Unidos e Argentina	Bahia, Rio de Janeiro e Rio Grande do Sul
set/2021	230.859.464	818.722	491.233.405	12,60	Estados Unidos	Rio de Janeiro - RJ
set/2021	83.627.344	306.109	183.665.136	12,21	Estados Unidos	Salvador - BA
set/2021	40.999.604	141.350	84.810.250	12,96	Países Baixos (Holanda)	Rio de Janeiro - RJ
set/2021	22.977.942	114.818	68.890.771	8,94	Estados Unidos	Rio de Janeiro - RJ
Total Set/2021	378.464.354	1.380.999	828.599.562	12,24	Estados Unidos e Países Baixos (Holanda)	Rio de Janeiro - RJ, Salvador - BA
out/2021	169.015.771	417.621	250.572.783	18,08	Estados Unidos	Rio de Janeiro - RJ
out/2021	34.311.987	155.032	93.019.145	9,89	Estados Unidos	Rio de Janeiro - RJ
out/2021	2.024	27	15.921	3,41	Argentina	Rio Grande do Sul - RS
Total Out/2021	203.329.782	572.680	343.607.849	15,86	Estados Unidos e Argentina	Rio de Janeiro - RJ, Rio Grande do Sul - RS
nov/2021	13.263	174	104.342	3,41	Argentina	Rio Grande do Sul - RS
nov/2021	173.745.583	489.552	293.731.082	15,86	Estados Unidos	Salvador - BA
nov/2021	509.540.344	1.042.390	625.433.955	21,84	Estados Unidos	Rio de Janeiro - RJ
nov/2021	38.787.793	146.308	87.784.814	11,85	Estados Unidos	Rio de Janeiro - RJ
Total Nov/2021	722.086.983	1.678.424	1.007.054.193	19,22	Estados Unidos e Argentina	Rio Grande do Sul - RS, Rio de Janeiro - RJ, Salvador - BA
dez/2021	357.486.834	549.494	329.696.417	29,07	Estados Unidos	Rio de Janeiro - RJ
dez/2021	232.094.519	314.563	188.738.017	32,97	Estados Unidos	Salvador - BA
dez/2021	94.797.837	141.742	85.045.051	29,88	Trinidad e Tobago	Rio de Janeiro - RJ
dez/2021	31.420.465	107.127	64.275.991	13,10	Reino Unido	Rio de Janeiro - RJ
dez/2021	2.676	35	21.053	3,41	Argentina	Rio Grande do Sul - RS
Total Dez/2021	715.802.331	1.112.961	667.776.529	28,74	Estados Unidos, Trinidad e Tobago, Reino Unido e Argentina	Rio de Janeiro - RJ, Salvador - BA, Rio Grande do Sul - RS
Total 2021	3.535.700.442	13.718.217	8.230.929.970	11,52	Estados Unidos, Trinidad e Tobago, Angola, Argentina, Países Baixos (Holanda), Reino Unido	Rio de Janeiro - RJ, Fortaleza - CE, Salvador - BA, Pecém - CE, Rio Grande do Sul - RS
jan/2022	667.347.403	1.778.236	1.066.941.843	16,77	Estados Unidos	Salvador - BA
jan/2022	176.589.836	231.849	139.109.141	34,03	Estados Unidos	Rio de Janeiro - RJ
jan/2022	145.828.604	167.585	100.550.867	38,88	Estados Unidos	Fortaleza - CE
jan/2022	70.514.226	409.558	245.735.076	7,69	Catar	Aracaju - SE
jan/2022	35.033.300	34.616	20.769.634	45,22	Nigéria	Rio de Janeiro - RJ
jan/2022	23.464.877	145.296	87.177.395	7,22	Trinidad e Tobago	Salvador - BA
jan/2022	8.028	105	63.158	3,41	Argentina	Uruguiana - RS
Total Jan/2022	1.118.786.274	2.767.245	1.660.347.114	18,06	Estados Unidos, Catar, Nigéria, Trinidad e Tobago e Argentina	Salvador - BA, Rio de Janeiro - RJ, Fortaleza - CE, Aracaju - SE, Uruguiana - RS
fev/2022	727.374.681	1.027.214	616.328.155	31,64	Estados Unidos	Rio de Janeiro - RJ
fev/2022	23.296.116	122.500	73.500.049	8,50	Reino Unido	Rio de Janeiro - RJ
fev/2022	11.870.653	99.925	59.955.237	5,31	Trinidad e Tobago	Salvador - BA
fev/2022	5.091	67	40.053	3,41	Argentina	Uruguiana - RS
Total Fev/2022	762.546.541	1.249.706	749.823.493	27,26	Estados Unidos, Reino Unido, Trinidad e Tobago e Argentina	Rio de Janeiro - RJ, Salvador - BA e Uruguiana - RS
mar/2022	243.629.455	416.965	250.179.054	26,11	Estados Unidos	Rio de Janeiro - RJ
mar/2022	82.581.384	495.020	297.012.050	7,45	Catar	Aracaju - SE
mar/2022	31.508.367	149.701	89.820.542	9,40	Reino Unido	Rio de Janeiro - RJ
mar/2022	31.317.006	47.542	28.524.941	29,43	Estados Unidos	Pecém - CE
mar/2022	11.524.234	154.489	92.693.421	3,33	Estados Unidos	Salvador - BA
mar/2022	2.676	35	21.053	3,41	Argentina	Uruguiana - RS
Total Mar/2022	400.563.122	1.263.752	758.251.061	14,16	Estados Unidos, Catar, Reino Unido e Argentina	Rio de Janeiro - RJ, Aracaju - SE, Pecém - CE, Salvador - BA, Uruguiana - RS
abr/2022	68.346.346	94.360	56.615.763	32,36	Estados Unidos	Rio de Janeiro - RJ
abr/2022	48.480.633	68.312	40.987.426	31,71	Estados Unidos	Pecém - CE
abr/2022	10.704	140	84.211	3,41	Argentina	Uruguiana - RS
Total Abr/2022	116.837.683	162.812	97.687.400	32,06	Estados Unidos e Argentina	Rio de Janeiro - RJ, Pecém - CE, Uruguiana - RS
Total 2022	2.398.733.620	5.443.515	3.266.109.068	19,69	Estados Unidos, Catar, Nigéria, Trinidad e Tobago e Argentina	Salvador - BA, Rio de Janeiro - RJ, Fortaleza - CE, Aracaju - SE, Uruguiana - RS

Reexportação de Gás Natural Liquefeito - GNL (NCM: 2711.11.00)

Mês	Valor Total (US\$ FOB)	Peso Líquido (Kg)	Volumen de GNL* (m³)	Volumen GN regas* (m³)	Preço FOB* (US\$/MMBTU)	Origem	Porto de Saída
Total 2015	560.459	1.367.838	3.000	1.799.787	7,93	Nigéria	Rio de Janeiro - RJ
Total 2016	94.258.918	368.698.713	808.550	485.129.886	4,94	Argentina;Trinidad e Tobago; México; China e Japão	Pecém-CE, Aratu - BA Rio de Janeiro - RJ
Total 2017	46.819.716	167.729.791	367.828	220.697.093	5,40	Grécia, Portugal, Argentina e Índia	Pecém - CE Rio de Janeiro - RJ
Total 2020	25.513.205	59.144.406	129.703	77.821.587	8,34	Índia	Pecém - CE
out/2021	20.405.207	36.052.260	79.062	47.437.184	10,95	França	Aracaju - SE
out/2021	13.178.949	23.284.739	51.063	30.637.814	10,95	Jamaica	Aracaju - SE
dez/2021	2.048.816	1.459.526	3.201	1.920.429	27,15	Estados Unidos	Rio de Janeiro - RJ
Total 2021	35.632.972	60.796.525	133.326	79.995.428	11,34	França, Jamaica, Estados Unidos	Aracaju - SE Rio de Janeiro - RJ

Fonte: Comex Stat (Ministério do Desenvolvimento, Indústria e Comércio Exterior)

Valores FOB (Free on Board): mercadoria entregue embarcada na origem, não inclui frete e seguro. Os valores são calculados considerando-se a massa específica do GNL de 456 kg/m³, a razão de conversão volume gasoso-líquido de 600:1 e o poder calorífico do gás natural de 9.900 kcal/m³.

Detalhamento da Demanda Termelétrica a Gás

O parque térmico a gás natural é composto por 38 complexos de usinas, sendo 15 bicompostíveis (possível a substituição do gás natural por outro energético).

A tabela a seguir apresenta consumo termelétrico a gás natural, energia gerada no período e estimativas de eficiência da geração.

	Segmento termelétrico	Média 2018	Média 2019	Média 2020	Média 2021	abr-21	mai-21	jun-21	jul-21	ago-21	set-21	out-21	nov-21	dez-21	jan/22	fev/22	mar/22	Média 2022
Consumo de gás natural (milhões de m ³ /d)	Termelétrico informado pelas distribuidoras locais de gás canalizado ²	23,92	23,90	22,80	35,26	28,23	29,65	40,37	41,56	39,75	38,00	42,36	37,03	30,06	23,24	19,20	13,04	18,50
	Termelétrico informado por outros agentes e ajustes MME ³	3,77	5,13	3,28	7,57	4,26	2,58	4,45	9,18	11,07	10,12	11,77	14,07	11,59	11,25	4,51	3,93	6,56
	Demanda Termelétrica total	27,69	29,04	26,08	42,83	32,49	32,23	44,82	50,74	50,82	48,12	54,13	51,10	41,65	34,49	23,71	16,97	25,06
Energia gerada (mil GWh)¹		41,62	45,44	41,04	68,36	4,26	4,24	5,59	6,76	6,64	6,61	7,47	6,87	5,88	4,88	2,90	2,23	10,01
Estimativa de eficiência (%)	Poder calorífico = 9.400 kcal/m ³	37,7%	39,2%	38,9%	39,8%	40,0%	38,8%	38,0%	39,3%	38,5%	41,9%	40,7%	41,0%	41,7%	41,8%	38,6%	38,8%	39,7%
	Poder calorífico = 9.900 kcal/m ³	35,8%	29,6%	36,9%	37,8%	38,0%	36,9%	36,1%	37,3%	36,6%	39,8%	38,7%	38,9%	39,6%	39,6%	36,6%	36,8%	37,7%

Fonte: ANP, Abegás, Petrobras e ONS.

Os dados ONS estão disponíveis no endereço eletrônico: http://ons.org.br/Paginas/resultados-da-operacao/historico-da-operacao/geracao_energia.aspx

1 - O valor apresentado corresponde à energia total gerada no período.

2 - A informação das distribuidoras contemplam o volume comercializado ou o volume movimentado na malha de distribuição.

3 - Volumes não informados pelas distribuidoras e ajustes realizados pelo MME considerando os dados de geração termelétrica informados pelo ONS.

Demanda de Gás Natural por Distribuidora

A demanda total de gás natural apresentada neste Boletim é obtida por meio do somatório de: (i) demanda das distribuidoras locais de gás canalizado; (ii) consumo das refinarias e Fábrica de Fertilizantes - Fafens; e (iii) consumo de usinas termelétricas informado por outros agen-

CONSUMO DE GÁS NATURAL POR DISTRIBUIDORA (milhões de m ³ /dia)	Média 2018	Média 2019	Média 2020	Média 2021	Abr-21	Mai-21	Jun-21	Jul-21	Ago-21	Set-21	Out-21	Nov-21	Dez-21	Jan-22	fev/22	mar/22	Média 2022
Algás (AL)	0,623	0,540	0,459	0,575	0,591	0,598	0,497	0,453	0,610	0,670	0,530	0,531	0,654	0,663	0,703	0,702	0,690
Bahiagás (BA)	3,814	3,782	3,425	3,786	3,532	3,629	3,790	4,072	3,731	3,484	3,907	3,951	5,083	4,952	4,862	5,008	4,941
ES GÁS (ES)	2,791	2,587	2,371	2,625	2,576	2,725	2,768	2,865	2,703	2,215	2,820	2,835	2,909	2,797	2,776	1,980	2,518
Cebgás (DF)	0,005	0,006	0,004	0,006	0,005	0,006	0,007	0,007	0,000	0,008	0,008	0,009	0,009	0,008	0,007	0,008	0,008
Ceg (RJ)	11,516	10,125	8,644	12,867	12,260	11,099	14,141	14,489	12,988	13,160	15,926	15,593	13,023	12,345	12,136	9,021	11,167
Ceg Rio (RJ)	5,689	6,289	5,841	9,196	8,290	7,470	10,425	10,496	9,907	8,819	10,676	7,700	8,941	7,489	5,804	4,675	5,989
Cegás (CE)	0,834	1,207	0,599	0,768	0,484	0,523	0,553	0,562	0,568	0,535	0,577	0,573	0,836	0,527	0,577	0,568	0,557
Cigás (AM)	3,917	4,632	4,942	5,158	4,710	4,951	5,377	5,533	5,487	5,469	5,433	5,498	4,719	4,252	4,589	4,491	4,444
Comgas (SP)	14,237	14,239	13,451	16,018	16,541	16,011	16,845	16,089	17,115	17,716	16,811	15,404	13,896	13,595	13,530	13,450	13,525
Compagás (PR)	1,202	1,367	1,556	2,108	1,769	1,648	2,715	3,107	1,828	1,930	2,693	1,510	0,830	1,935	1,343	0,961	1,413
Copergás (PE)	4,808	4,662	4,407	4,545	3,649	4,534	5,244	5,591	4,043	4,981	3,767	5,396	3,612	3,035	3,260	3,264	3,186
Gas Brasileiro (SP)	0,713	0,713	0,632	0,851	0,677	0,687	0,731	0,838	0,879	1,029	1,096	1,072	0,990	0,880	0,957	0,879	0,906
Gasmig (MG)	3,018	3,067	2,584	3,800	3,807	3,327	4,093	4,227	4,007	3,494	3,823	3,990	3,593	3,023	3,161	2,563	2,916
Gaspisa (PI)	0,000	0,000	0,000	0,000	0,000	0,000	0,000	0,000	0,000	0,000	0,000	0,000	0,000	0,000	0,000	0,000	0,000
Mtgás (MT)	0,000	0,000	0,000	0,000	0,000	0,000	0,000	0,000	0,000	0,000	0,000	0,000	0,000	0,000	0,000	0,000	0,000
Msgás (MS)	1,214	1,295	1,128	1,709	1,308	1,022	1,483	2,178	2,728	2,203	1,948	1,766	1,418	1,465	0,885	0,547	0,966
Pbgás (PB)	0,265	0,238	0,185	0,221	0,195	0,202	0,209	0,236	0,224	0,229	0,227	0,242	0,238	0,230	0,234	0,220	0,228
Potigás (RN)	0,318	0,290	0,205	0,230	0,200	0,223	0,228	0,243	0,239	0,244	0,247	0,256	0,257	0,906	0,885	0,824	0,871
Gás Natural Fenosa (SP)	1,102	1,110	0,841	0,899	0,838	0,899	0,925	0,951	0,954	0,897	0,904	0,920	0,784	0,831	0,983	0,903	0,906
Scgás (SC)	1,929	1,967	1,839	2,201	2,167	2,257	2,278	2,273	2,275	2,254	2,238	2,207	2,104	2,060	2,166	2,154	2,127
Sergás (SE)	0,243	0,327	0,234	1,213	1,398	1,387	1,238	1,500	1,432	1,474	1,062	1,245	1,601	1,011	1,505	1,528	1,348
Sulgás (RS)	2,104	2,214	1,982	1,690	1,577	1,542	1,620	1,609	1,479	1,386	1,662	1,593	3,380	1,408	1,492	1,598	1,499
Goiasgás (GO)	0,002	0,000	0,000	0,000	0,000	0,000	0,000	0,000	0,000	0,000	0,000	0,000	0,000	0,000	0,000	0,000	0,000
Gasmar (MA)	3,757	3,715	3,594	5,532	1,127	5,742	6,978	6,917	7,426	7,697	7,465	7,251	3,216	0,000	0,000	0,013	0,004
TOTAL DISTRIBUIDORAS	64,100	64,369	58,922	75,999	67,703	70,482	82,147	84,237	80,623	79,895	83,821	79,541	72,094	63,412	61,855	55,356	60,208

Fonte: Abegás

Demanda de Gás Natural por Segmento

A demanda de gás natural das distribuidoras foi segmentada em: industrial, comercial, residencial, automotivo, geração termelétrica e outros. A demanda das refinarias e fafens foi integralmente considerada como consumo do segmento industrial.

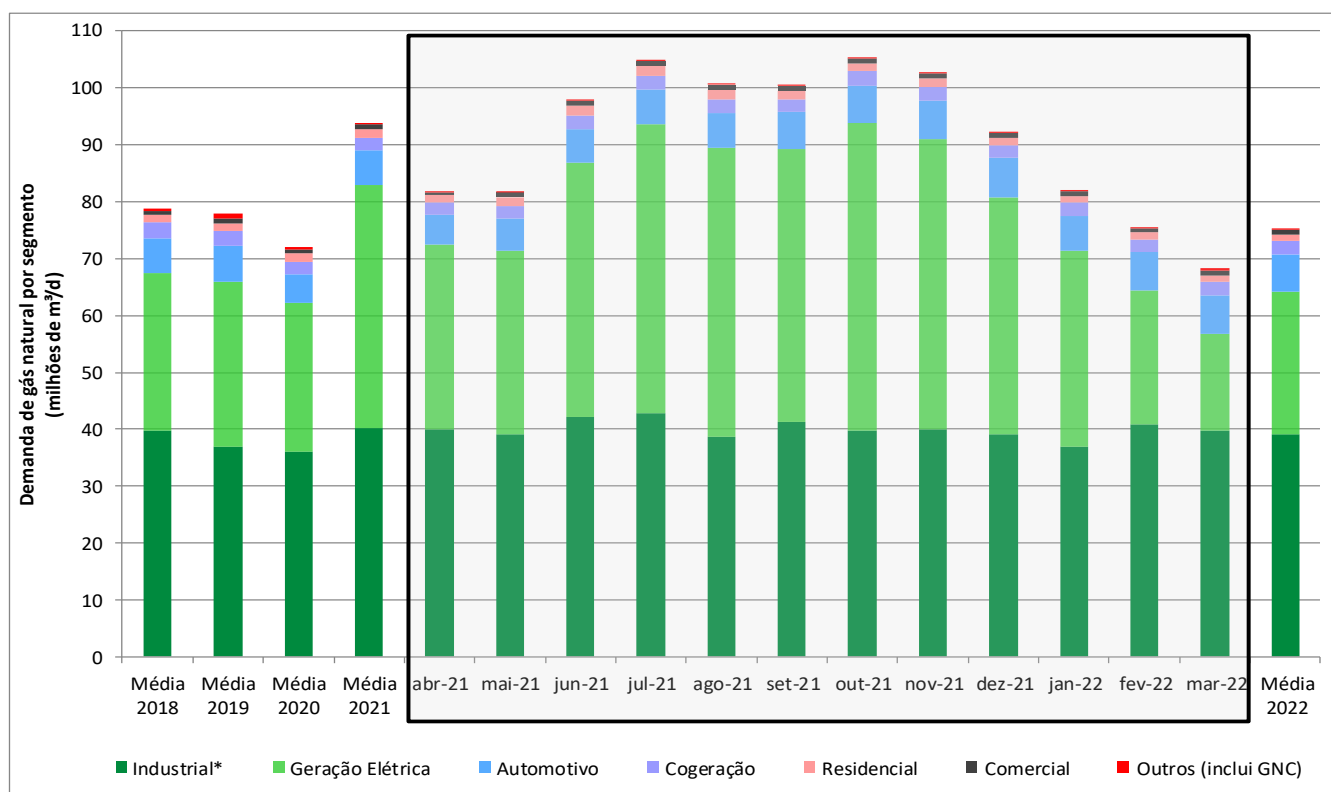

* Industrial: inclui consumo de refinarias, fábricas de fertilizantes e uso do gás como matéria-prima
Os valores utilizados na elaboração do gráfico acima constam na página 2 deste Boletim.

Acompanhamento das Térmicas a Gás Natural em Andamento

Usina	UF	Potência Usina (MW)	Garantia Física Usina (MWmed)	Combustível	Unidade Geradora	Potência Unidade Geradora (MW)	Data de Tendência
GNA Porto do Açu III	RJ	1.672,60	1.547,40	Gás Natural	1 a 3	366,733	01/04/2024
			1.547,40	Vapor	4	572,4	
Marlim Azul (antiga Vale Azul)	RJ	565,50	420,90	Gás Natural	1	565,5	30/04/2023
Oeste de Canoas 1	MA	5,54	3,40	Gás Natural	4	0,16	18/02/2023
			3,40	Gás Natural	1 a 3	5,382	
Parnaíba V	MA	385,75	-	Vapor	1 e 2	385,747	01/01/2024
MC2 Nova Venécia 2	MA	92,25	76,90	Vapor	3	92,254	01/01/2025
Novo Tempo Barcarena	PA	604,52	584,10	Gás Natural	1	604,52	01/01/2025
Prosperidade II	BA	37,36	34,90	Gás Natural	1 a 4	9,341	01/01/2025
Prosperidade III (Antiga Termoirapé I)	BA	50,18	-	Gás Natural	1 a 5	9,294	01/07/2022
			-		6	3,706	

Fonte: Atas das reuniões do Comitê de Monitoramento do Setor Elétrico (CMSE), Anexo 2 - Datas de Tendência das Usinas, UTEs.

Disponível em: <https://www.gov.br/mme/pt-br/assuntos/conselhos-e-comites/cmse/atas>

Demanda de Gás Natural por Distribuidora - sem o segmento termelétrico

CONSUMO DE GÁS NATURAL POR DISTRIBUIDORA SEM O SEGMENTO TERMELÉTRICO (em milhões de m³/dia)	Média 2018	Média 2019	Média 2020	Média 2021	abr-21	mai-21	jun-21	jul-21	ago-21	Set-21	Out-21	Nov-21	Dez-21	jan/22	fev/22	mar/22	Média 2022
Algás (AL)	0,622	0,540	0,459	0,575	0,591	0,598	0,497	0,453	0,610	0,670	0,530	0,531	0,654	0,663	0,703	0,702	0,690
Bahiagás (BA)	3,801	3,694	3,369	3,583	3,528	3,508	3,635	3,922	3,572	3,328	3,757	3,840	3,955	4,952	4,862	5,008	4,941
ES GÁS (ES)	1,837	1,766	1,308	1,592	1,568	1,620	1,689	1,750	1,704	1,611	1,744	1,745	1,828	1,719	1,699	1,584	1,667
Cebgás (DF)	0,005	0,006	0,004	0,006	0,005	0,006	0,007	0,007	0,000	0,008	0,008	0,009	0,009	0,008	0,007	0,008	0,008
Ceg (RJ)	4,458	4,462	3,919	4,288	3,900	4,306	4,216	4,450	4,641	4,507	4,394	4,482	4,391	3,981	4,364	4,295	4,213
Ceg Rio (RJ)	2,299	2,430	2,192	2,444	2,501	2,464	2,500	2,430	2,479	2,440	2,379	2,407	2,362	2,365	2,318	2,361	2,348
Cegás (CE)	0,525	0,550	0,474	0,535	0,484	0,523	0,553	0,562	0,568	0,535	0,577	0,573	0,539	0,527	0,577	0,567	0,557
Cigás (AM)	0,109	0,114	0,144	0,174	0,177	0,175	0,184	0,182	0,193	0,191	0,190	0,186	0,150	0,269	0,396	0,563	0,410
Comgas (SP)	12,448	12,363	11,560	13,338	12,502	13,014	13,987	13,811	14,071	14,308	14,314	13,572	12,552	12,431	12,777	12,369	12,526
Compagás (PR)	1,201	1,366	0,881	0,893	0,907	0,922	0,893	0,977	0,843	0,852	0,968	0,893	0,829	0,815	0,864	0,960	0,880
Copergás (PE)	3,011	3,065	3,061	2,910	3,078	3,215	3,193	3,217	1,649	2,763	1,957	3,491	3,161	3,035	3,260	3,264	3,186
Gas Brasileiro (SP)	0,713	0,713	0,632	0,851	0,677	0,687	0,731	0,838	0,879	1,029	1,096	1,072	0,990	0,880	0,957	0,879	0,906
Gasmig (MG)	2,606	2,301	2,199	2,622	2,636	2,740	2,632	2,712	2,543	2,619	2,592	2,651	2,556	2,251	2,666	2,557	2,491
Gaspisa (PI)	0,000	0,000	0,000	0,000	0,000	0,000	0,000	0,000	0,000	0,000	0,000	0,000	0,000	0,000	0,000	0,000	0,000
Mtgás (MT)	0,000	0,000	0,000	0,000	0,000	0,000	0,000	0,000	0,000	0,000	0,000	0,000	0,000	0,000	0,000	0,000	0,000
Msgás (MS)	0,587	0,920	0,640	0,549	0,545	0,540	0,562	0,557	0,520	0,555	0,615	0,598	0,542	0,497	0,564	0,531	0,531
Pbgás (PB)	0,265	0,238	0,185	0,221	0,195	0,202	0,209	0,236	0,224	0,229	0,227	0,242	0,238	0,230	0,234	0,220	0,228
Potigás (RN)	0,318	0,290	0,205	0,230	0,200	0,223	0,228	0,243	0,239	0,244	0,247	0,256	0,257	0,237	0,257	0,265	0,253
Gás Natural Fenosa (SP)	1,103	1,110	0,841	0,899	0,838	0,899	0,925	0,951	0,954	0,897	0,904	0,920	0,784	0,831	0,983	0,903	0,906
Scgás (SC)	1,929	1,967	1,839	2,201	2,167	2,257	2,278	2,273	2,275	2,254	2,238	2,207	2,104	2,060	2,166	2,154	2,127
Sergás (SE)	0,243	0,327	0,229	1,213	1,398	1,387	1,238	1,500	1,432	1,474	1,062	1,245	1,601	1,011	1,505	1,528	1,348
Sulgás (RS)	2,104	2,214	1,982	1,690	1,577	1,542	1,620	1,609	1,479	1,386	1,662	1,593	3,380	1,408	1,492	1,598	1,499
Goiasgás (GO)	0,002	0,000	0,000	0,000	0,000	0,000	0,000	0,000	0,000	0,000	0,000	0,000	0,000	0,000	0,000	0,000	0,000
Gasmar (MA)	0,000	0,000	0,000	0,000	0,000	0,000	0,000	0,000	0,000	0,000	0,000	0,000	0,000	0,000	0,000	0,000	0,000
TOTAL DISTRIBUIDORAS SEM O SEGMENTO TERMELÉTRICO	40,186	40,436	36,122	40,814	39,475	40,828	41,777	42,680	40,875	41,899	41,460	42,514	42,882	40,172	42,652	42,315	41,713
SEGMENTO TERMELÉTRICO	23,914	21,655	22,819	35,185	28,228	29,654	40,370	41,558	39,748	37,996	42,361	37,027	29,212	23,240	19,203	13,041	18,495

Fonte: Abegás

Consumo de Gás Natural pelo segmento termelétrico

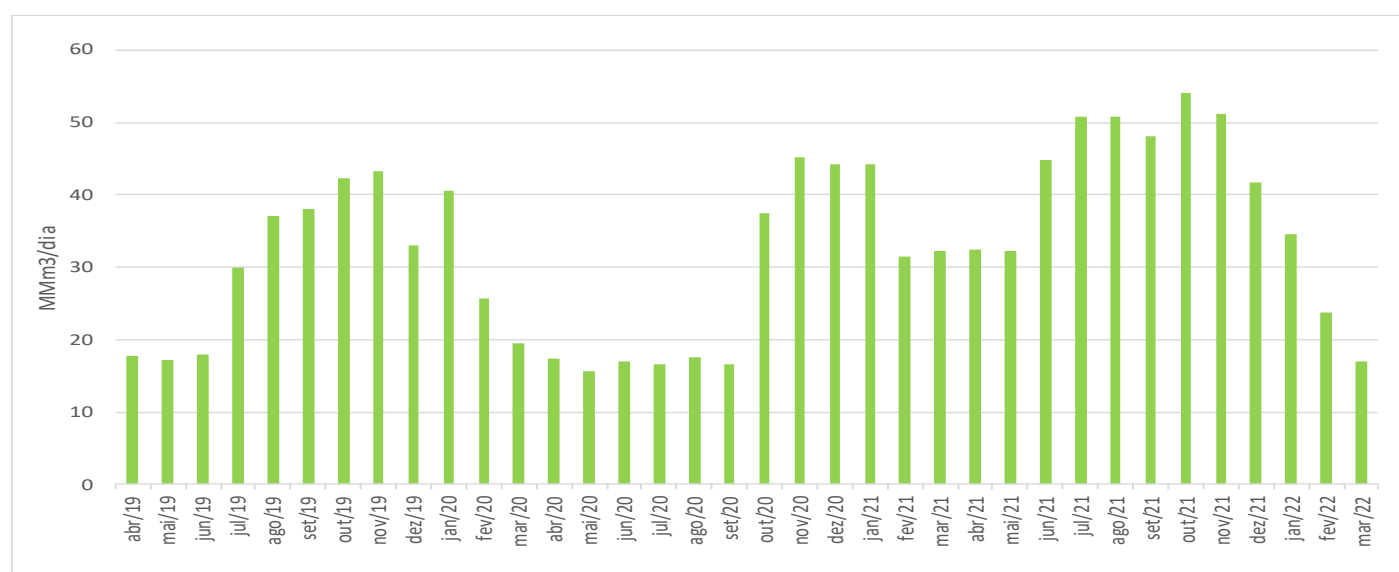

Fonte: ONS

Consumo de Gás Natural - Refinarias

A tabela a seguir detalha o consumo de gás natural por refinaria, exceto refinaria Abreu e Lima (RNEST). O volume de gás natural consumido pela RNEST é informado de forma agregada no consumo industrial da Companhia Pernambucana de Gás - Copergás.

Consumo de gás natural (milhões de m³/d)	Média 2018	Média 2019	Média 2020	Média 2021	abr-21	mai-21	jun-21	jul-21	ago-21	set-21	out-21	nov-21	dez-21	jan-22	fev-22	mar-22	Média 2022
REPAR	0,928	1,077	0,979	1,142	1,105	1,283	1,246	1,252	1,056	1,259	1,122	1,087	1,006	0,975	1,125	1,124	1,075
REPLAN	1,820	2,005	1,982	1,966	1,911	2,110	2,165	2,279	1,849	1,860	1,844	1,604	1,909	1,813	1,789	1,731	1,778
REDUC	0,483	0,541	0,883	0,613	1,139	0,645	0,724	0,261	0,000	0,242	0,240	0,000	0,000	0,000	0,000	0,000	0,000
REVAP	2,249	1,503	2,220	1,707	1,099	1,534	1,728	2,081	1,624	1,528	1,444	1,406	1,473	1,823	1,950	1,938	1,904
RPBC	0,252	0,656	0,762	0,772	0,935	1,013	1,024	1,044	0,000	1,226	1,113	0,000	0,000	0,000	0,000	0,000	0,000
RLAM	1,001	1,018	1,334	1,059	0,535	0,611	0,928	1,121	1,142	1,191	1,254	1,855	2,435	2,222	2,619	2,663	2,501
REGAP	0,792	0,763	0,843	0,732	0,574	0,815	0,810	0,846	0,788	0,656	0,695	0,825	0,545	0,708	0,611	0,573	0,631
REFAP	0,492	0,057	0,435	0,703	0,820	0,758	0,730	0,773	0,654	0,666	0,565	0,524	0,634	0,633	0,825	0,661	0,706
RECAP	0,446	0,428	0,354	0,336	0,196	0,247	0,382	0,458	0,408	0,351	0,304	0,282	0,303	0,403	0,416	0,435	0,418
REMAN	0,166	0,043	0,088	0,157	0,154	0,151	0,173	0,154	0,149	0,158	0,161	0,174	0,158	0,143	0,165	0,167	0,158
LUBNOR	0,065	0,018	0,058	0,041	0,070	0,082	0,080	0,082	0,000	0,000	0,000	0,000	0,000	0,000	0,000	0,000	0,000
RPCC	0,007	0,000	0,003	0,000	0,000	0,000	0,000	0,000	0,000	0,000	0,000	0,000	0,000	0,000	0,000	0,000	0,000
TECAB	0,000	0,000	0,009	0,000	0,000	0,000	0,000	0,000	0,000	0,000	0,000	0,000	0,000	0,000	0,000	0,000	0,000
TOTAL	8,701	8,110	9,871	9,151	8,537	8,340	9,991	10,349	7,671	9,136	8,742	7,758	8,465	8,721	9,500	9,291	9,171

Fonte: ANP

Consumo de Gás Natural - Fábricas de Fertilizantes

A tabela a seguir detalha o consumo de gás natural por fábricas de fertilizantes.

DEMANDA DE GÁS NATURAL (milhões de m³/d)	Média 2018	Média 2019	Média 2020	Média 2021	abr-21	mai-21	jun-21	jul-21	ago-21	set-21	out-21	nov-21	dez-21	jan-22	fev-22	mar-22	Média 2022
Unigel Agro BA	1,169	0,204	0,003	0,724	0,048	0,129	0,891	0,979	1,206	1,195	1,108	1,258	1,600	0,042	0,000	0,000	0,014
Unigel Agro SE	1,101	0,092	0,000	0,946	1,159	1,138	0,986	1,227	1,155	1,198	0,786	0,950	1,283	0,670	1,200	1,223	1,031
TOTAL	2,271	0,296	0,003	1,670	1,206	1,266	1,878	2,206	2,361	2,393	1,895	2,208	2,883	0,712	1,200	1,223	1,045

Fonte: Transportadoras de Gás Natural

Preço do Gás Natural Petrobras para as Distribuidoras

A tabela a seguir apresenta o preço do gás natural por tipo de contrato da Petrobras com as distribuidoras.

Preço Petrobras para Distribuidoras (US\$/MMBTU) março-22 (Preços isentos de tributos e encargos)			
Contrato	Transporte	Molécula	Total
Novo Mercado de Gás (2020-23)	1,860	10,403	12,263
Novo Mercado de Gás (2022-25)	1,861	15,141	17,001
Dólar de conversão R\$/US\$:		março-22	4,968

Fonte MME, a partir de dados originários da Petrobras.

Contratos Petrobras - Distribuidoras

10 distribuidoras possuem o contrato Novo Mercado de Gás (2020-23)

9 distribuidoras possuem o contrato Novo Mercado de Gás (2022-25)

Das distribuidoras acima, 7 possuem, simultaneamente, os dois contratos.

Publicidade dos Preços de Gás Natural - ANP: [acesse aqui](#)

Histórico de Preço do Gás Natural Petrobras para as Distribuidoras

O gráfico abaixo apresenta o preço médio do gás natural Petrobras para as distribuidoras, isento de tributos e encargos. O preço médio foi obtido por meio de média simples.

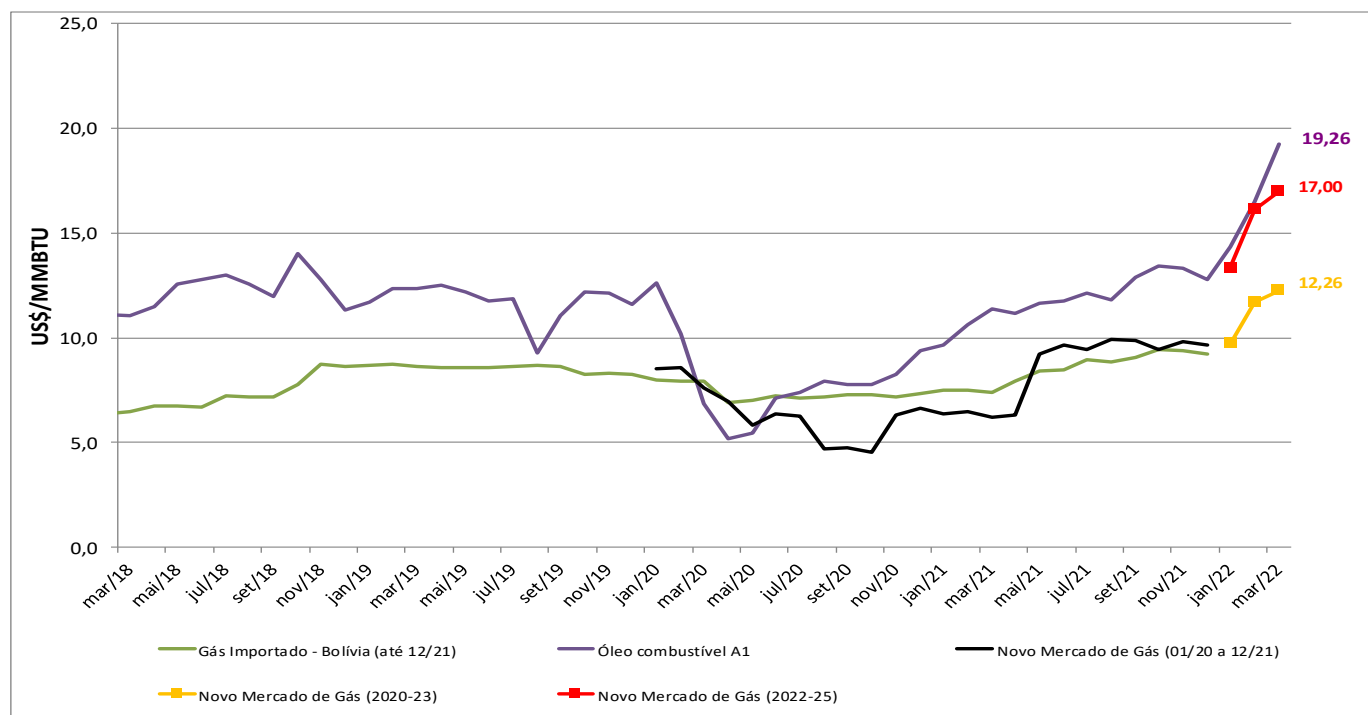

Fonte: MME, a partir de dados da Petrobras.

Preço do Gás Natural - Programa Prioritário

PREÇOS PARA O PPT (US\$/MMBtu)	Média 2018	Média 2019	Média 2020	Média 2021	abr-21	mai-21	jun-21	jul-21	ago-21	set-21	out-21	nov-21	dez-21	jan-22	fev-22	mar-22	Média 2022
PPT	4,22	4,16	4,25	4,63	4,42	4,63	4,76	4,78	4,79	4,81	4,81	4,88	4,84	4,93	5,17	5,35	5,15

Fonte: MME/SPG/DGN

Nota: PPT: Programa Prioritário Termelétrico. O preço do gás natural para o PPT não inclui imposto e é calculado com base na Portaria Interministerial nº 234/02.

Preço do Gás Natural - Consumidor Final

Os preços dos segmentos industrial, residencial, comercial e automotivo para postos foram calculados considerando a média simples dos preços aplicados pelas distribuidoras. Já o preço do segmento automotivo para consumidor final foi obtido a partir do Sistema de Levantamento de Preços (SLP) da ANP.

Preço ao consumidor final (com tributos) março, 2022				
Preços das Distribuidoras	Segmento	Faixa de consumo	R\$/m³	US\$/MMBtu
	Preços das Distribuidoras	Industrial (m³/d)	2.000	4,137
20.000			3,633	19,602
50.000			3,512	18,952
Residencial (m³/mês)		12	7,439	40,142
Comercial (m³/mês)		800	5,692	30,716
Automotivo (Postos)		faixa única	3,662	19,762
ANP	Automotivo (Consumidor Final)	faixa única	4,726	25,502

Fontes: Distribuidoras locais de gás canalizado e ANP

Histórico de Preços - Segmento Industrial

A tabela a seguir apresenta histórico do preço médio do gás natural ao consumidor final industrial. Os preços apresentados foram calculados considerando a média simples dos preços aplicados pelas distribuidoras, com tributos.

Preço ao consumidor industrial por faixa de consumo (com impostos)	Média 2018	Média 2019	Média 2020	Média 2021	abr-21	mai-21	jun-21	jul-21	ago-21	set-21	out-21	nov-21	dez-21	jan/22	fev/22	mar/22	Média 2022	
Média Nacional (R\$/m³)	até 2.000 m³/d	2,23	2,62	2,42	3,20	2,67	3,18	3,30	3,35	3,49	3,56	3,54	3,66	3,75	3,85	3,98	4,14	3,99
	até 20.000 m³/d	1,95	2,32	2,14	2,80	2,33	2,81	2,89	2,94	3,07	3,13	3,11	3,22	3,30	3,39	3,51	3,63	3,51
	até 50.000 m³/d	1,89	2,26	2,08	2,73	2,26	2,73	2,82	2,87	3,00	3,04	3,03	3,13	3,21	3,36	3,48	3,51	3,45
Média Nacional (US\$/MMBtu)	até 2.000 m³/d	16,35	17,84	12,76	15,95	12,89	16,12	17,58	17,44	17,84	18,06	17,16	17,67	17,79	18,64	19,71	19,65	19,33
	até 20.000 m³/d	14,36	15,79	11,26	13,96	11,21	14,21	15,37	15,27	15,67	15,89	15,08	15,55	15,64	16,42	17,39	17,25	17,02
	até 50.000 m³/d	13,87	15,35	10,96	13,59	10,88	13,84	15,00	14,90	15,30	15,42	14,66	15,13	15,23	16,26	17,22	16,68	16,72

Fontes: Distribuidoras locais de gás canalizado (sites)

Histórico de Preços - Segmento Automotivo

A tabela a seguir apresenta histórico do preço médio do gás natural ao consumidor final veicular e às distribuidoras, com tributos.

Preço do GNV ao consumidor final e à distribuidora (com impostos)	Média 2018	Média 2019	Média 2020	Média 2021	abr-21	mai-21	jun-21	jul-21	ago-21	set-21	out-21	nov-21	dez-21	jan/22	fev/22	mar/22	Média 2022
Preço médio ao consumidor (R\$/m³)	2,73	3,16	3,09	3,79	3,28	3,83	3,88	3,94	4,04	4,14	4,15	4,30	4,34	4,45	4,64	4,73	4,60
Preço médio distribuidora (R\$/m³)	1,98	2,40	2,30	*	*	*	*	*	*	*	*	*	*	*	*	*	
Preço médio ao consumidor (US\$/MMBtu)	20,04	21,48	16,33	18,89	15,79	19,43	20,65	20,47	20,61	21,00	20,06	20,74	20,60	22,28	22,94	22,44	22,56
Preço médio distribuidora (US\$/MMBtu)	14,56	16,31	12,40	*	*	*	*	*	*	*	*	*	*	*	*	*	

Fonte: ANP (Sistema de Levantamento de Preços - SLP)

*A informação da ANP em relação aos preços das distribuidoras foi descontinuada.

Preço do Gás Natural ao Consumidor Final - Por Distribuidora

O gráfico abaixo apresenta os preços de gás natural para o segmento industrial de consumo igual a 20.000 m³ por dia.

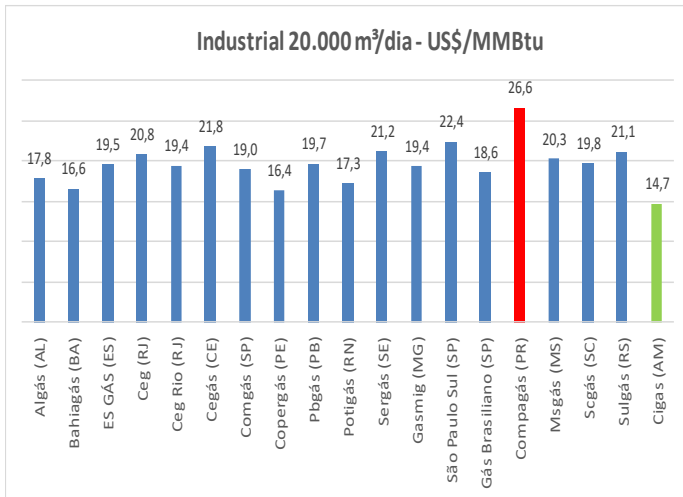

O gráfico abaixo apresenta os preços de gás natural para o segmento residencial, considerando o consumo igual a 12 m³ por mês.

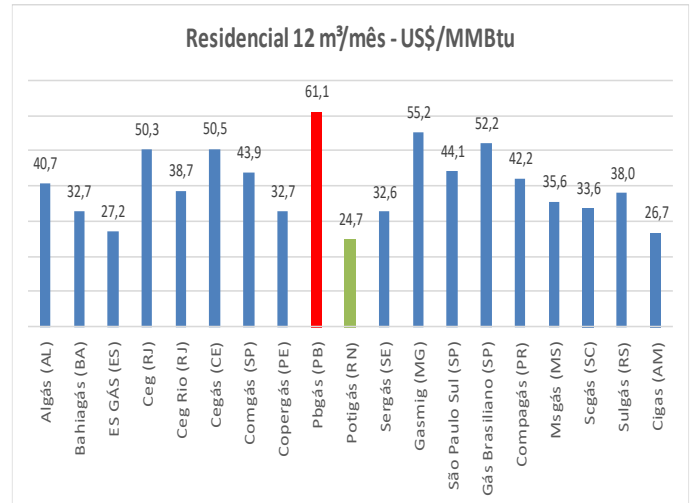

O gráfico abaixo apresenta os preços de gás natural para o segmento comercial, considerando o consumo igual a 800 m³ por mês.

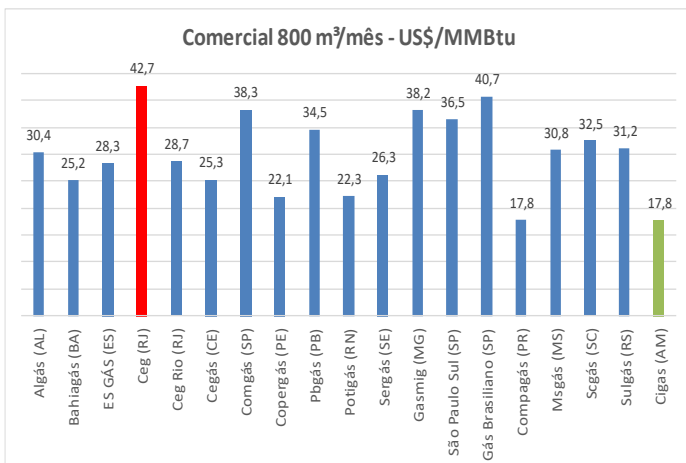

O gráfico abaixo apresenta os preços de gás natural para o segmento automotivo. Esse preço refere-se à comercialização de gás natural entre distribuidoras e postos.

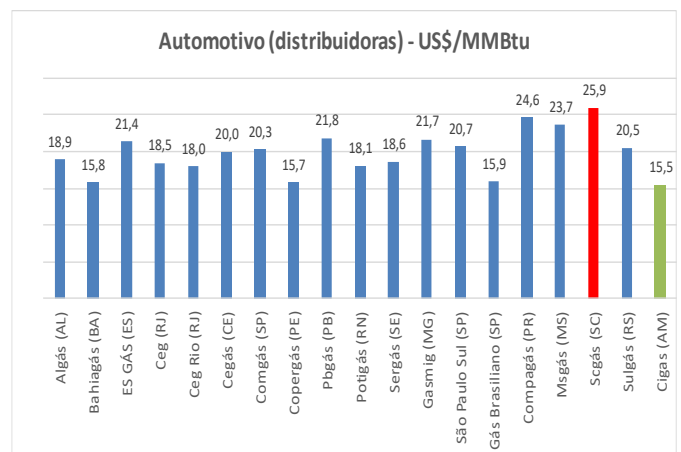

O gráfico abaixo apresenta os preços de gás natural aplicáveis aos consumidores finais do segmento automotivo.

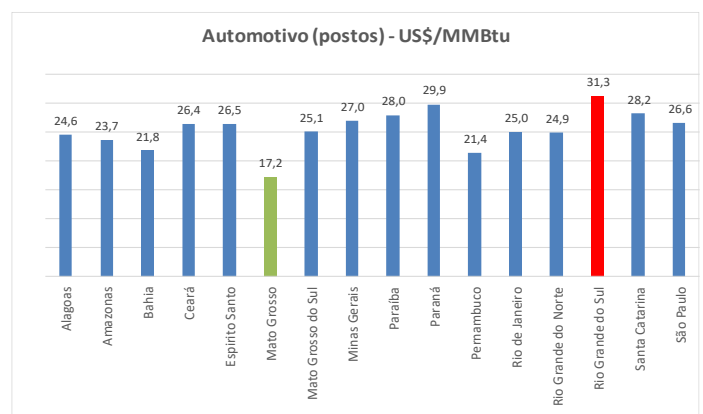

Fontes:

- Industrial, Residencial, comercial e Automotivo (distribuidoras): site das companhias locais de gás canalizado e agências reguladoras estaduais.

- Automotivo (postos): Serviço de Levantamento de Preços/ANP.

Preços de Gás Natural Liquefeito - GNL

Preços de GNL (US\$/MMBTU)	Média 2018	Média 2019	Média 2020	Média 2021	abr-21	mai-21	jun-21	jul-21	ago-21	set-21	out-21	nov-21	dez-21	jan-22	fev-22	mar-22	Média 2022
GNL utilizado no Japão ⁽¹⁾	9,92	5,95	4,45	12,60	*	*	*	*	*	*	*	*	*	*	*	*	*
GNL da Indonésia no Japão	10,65	10,57	8,31	10,76	8,28	8,92	9,62	10,36	10,80	11,44	12,38	15,25	15,32	14,69	17,00	15,11	15,60
GNL utilizado no Brasil ⁽²⁾	8,72	5,35	3,62	11,20	7,01	6,23	6,62	9,16	9,76	12,24	15,86	19,22	28,74	18,06	27,26	14,16	19,83

Fontes: (1) Preço convertido para Delivery Ex-Ship (DES)

GNL utilizado no Japão: Ministry of Energy, Trade and Industry (2) Preço FOB

GNL da indonésia no Japão: Indexmundi

GNL utilizado no Brasil: Comexstat (vide pag 12 deste boletim)

* Até o fechamento desta edição, a informação não havia sido disponibilizada.

Preços Internacionais de Gás Natural

PREÇOS INTERNACIONAIS (US\$/MMBTU)	Média 2018	Média 2019	Média 2020	Média 2021	abr-21	mai-21	jun-21	jul-21	ago-21	set-21	out-21	nov-21	dez-21	jan-22	fev-22	mar/22	Média 2022
Gás russo vendido na Europa	7,80	4,80	3,24	16,13	7,15	8,91	10,30	12,51	15,43	22,84	31,05	27,62	38,03	28,26	27,23	42,39	32,63
Gás boliviano na fronteira com Brasil	4,99	5,32	3,94	4,31	3,42	4,19	4,21	4,36	4,98	4,81	4,80	5,39	5,34	5,38	5,90	6,55	5,94
NBP *	7,68	4,96	3,28	15,55	6,82	8,82	8,95	12,13	15,06	20,34	33,12	25,97	34,91	27,56	25,59	45,22	32,79
Henry Hub	3,15	2,57	2,02	3,85	2,62	2,89	3,24	3,79	4,05	5,11	5,48	5,02	3,73	4,33	4,66	4,88	4,62
TTF	7,88	4,49	3,15	15,87	6,67	8,85	10,33	12,54	15,25	21,71	30,42	27,41	37,53	27,82	26,64	42,56	32,34
Petróleo Brent	12,66	11,41	7,54	12,55	11,54	12,12	13,02	13,25	12,48	13,29	14,90	14,39	13,24	15,24	17,06	20,59	17,63
Petróleo WTI	11,55	10,16	7,00	12,11	10,99	11,61	12,72	12,91	12,07	12,75	14,49	14,11	12,74	14,81	16,35	19,33	16,83
Petróleo Brent (US\$/bbl)	71,07	64,03	42,30	70,44	64,77	68,04	73,07	74,39	70,02	74,60	83,65	80,77	74,31	85,53	95,76	115,59	98,96
Petróleo WTI (US\$/bbl)	64,83	57,01	39,31	67,96	61,71	65,18	71,38	72,46	67,73	71,56	81,32	79,18	71,53	83,12	91,74	108,49	94,45

Fontes: theice.com; indexmundi.com; US Energy Information Administration; Comex Stat.

* Média das cotações diárias para entrega no mês seguinte.

Comparativo de Preços de Gás Natural e GNL

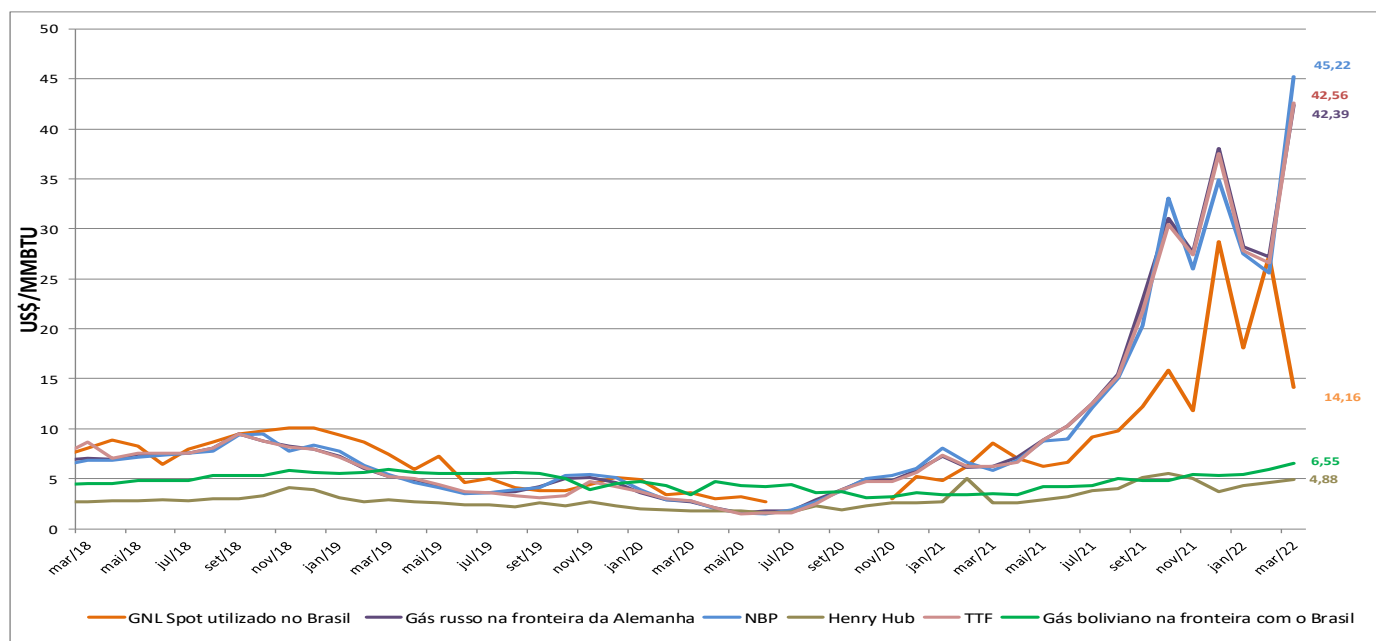

Fontes: Comex Stat, theice.com; indexmundi.com; US Energy Information Administration; Comex Stat.

Competitividade do Gás Natural - preços ao consumidor final (R\$/MMBTU)

Comparativo de preços entre gás natural para segmento industrial (20.000 m³/dia) e óleo combustível.

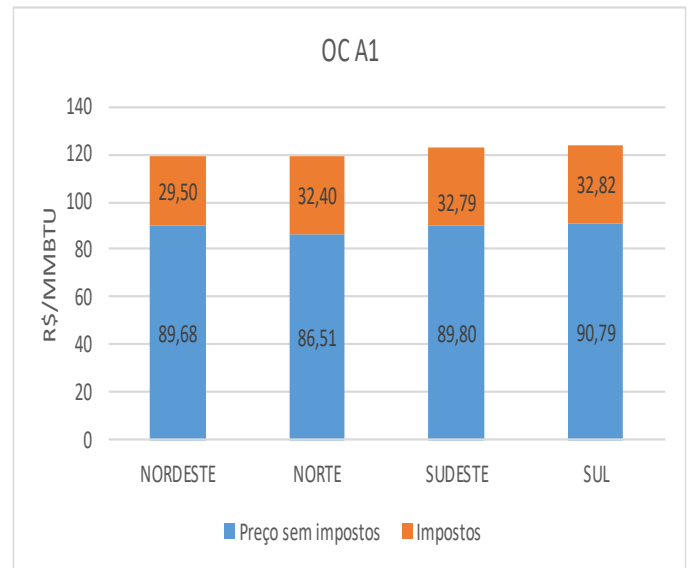
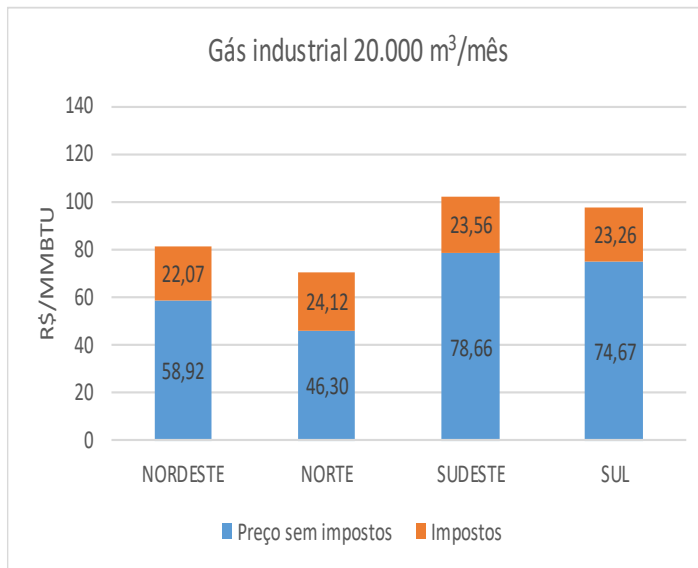

Comparativo de preços entre GNV e gasolina comum.

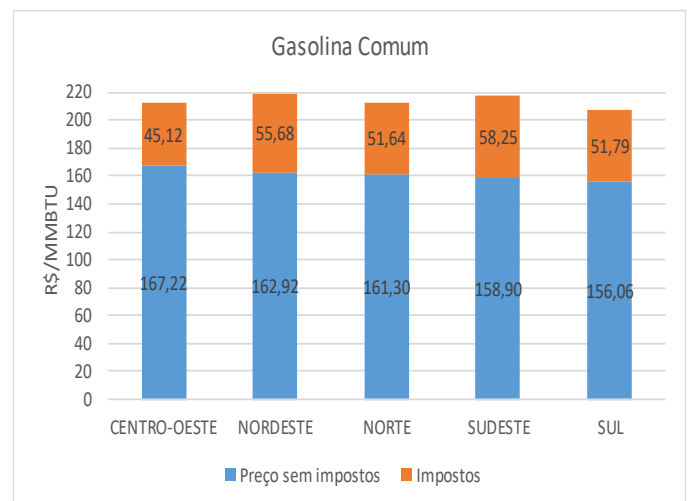
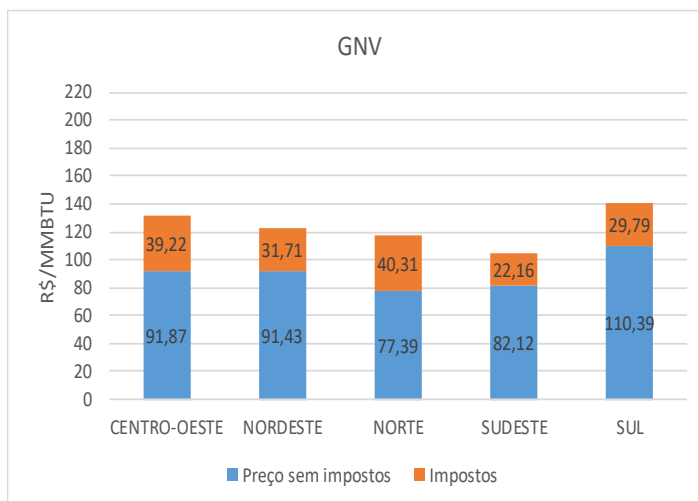

Comparativo de preços entre gás natural para segmento residencial (16 m³/mês) e GLP.

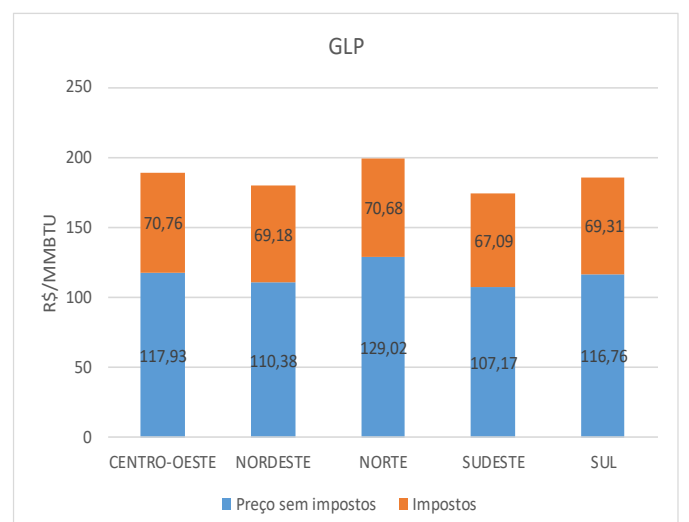
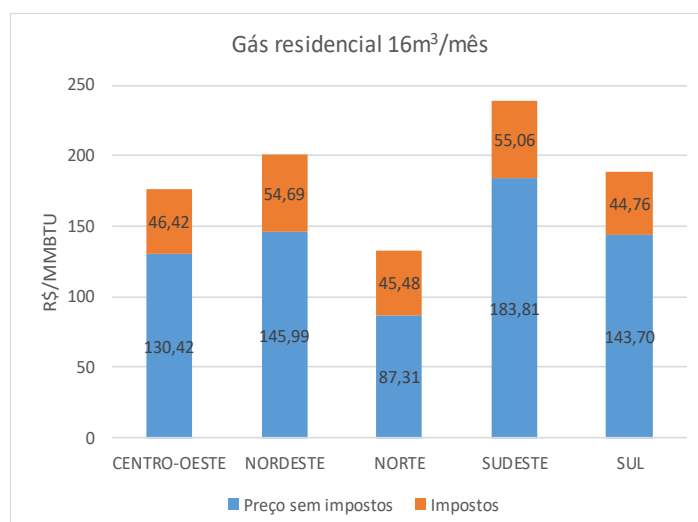

Fonte: ANP e distribuidoras de gás canalizado.

Bolívia (em milhões de m³/dia)

	Média 2018	Média 2019	Média 2020	Média 2021	abr-21	mai-21	jun-21	jul-21	ago-21	set-21	out-21	nov-21	dez-21	jan-22	fev-22	mar-22	Média 2022
PRODUÇÃO NACIONAL	53,00	46,76	44,65	46,34	46,61	48,09	48,15	47,64	45,91	44,65	43,96	44,22	41,71	44,74	43,99	43,91	44,21
Norte				5,15	5,69	5,10	4,97	4,90	4,80	4,86	4,73	4,70	4,73	4,59	4,35	4,02	4,32
Centro				2,78	3,55	2,58	2,61	2,55	2,52	2,51	2,49	2,52	1,49	2,55	2,40	2,41	2,45
Sur				38,41	37,36	40,41	40,57	40,19	38,59	37,28	36,73	37,00	35,49	37,60	37,23	37,48	37,44
DISPONIBILIZADO (OFERTA)	49,35	43,07	41,57	43,86	44,63	46,01	45,87	45,59	43,73	41,43	40,85	40,27	38,74	42,52	42,08	41,99	42,20
CONSUMO INTERNO DE GÁS	6,34	10,75	8,68	11,30	11,26	11,46	11,13	11,78	11,27	11,53	11,87	11,79	11,20	11,96	12,52	12,25	12,24
Geração Elétrica	5,07	4,41	4,12	3,85	3,44	4,07	3,70	3,84	3,92	4,18	4,40	4,54	3,73	3,81	4,07	3,67	3,85
Distribuição de Gas por Redes				5,27	5,44	5,18	5,18	5,68	5,24	5,34	5,52	5,09	5,45	4,94	5,34	5,43	5,24
Consumidores Diretos				1,63	1,67	1,71	1,59	1,76	1,66	1,56	1,49	1,74	1,59	1,64	1,50	1,55	1,56
Refinarias	0,31	0,26	0,23	0,23	0,27	0,27	0,20	0,27	0,23	0,22	0,23	0,21	0,23	0,19	0,22	0,23	0,21
Planta de Ureia														1,16	1,16	1,14	1,15
PSL's	0,81	0,83	0,27	0,22	0,22	0,23	0,23	0,23	0,22	0,22	0,22	0,21	0,19	0,23	0,24	0,24	0,23
EXPORTAÇÃO	37,94	32,32	32,89	32,66	33,60	34,55	34,97	33,82	32,47	29,90	28,98	28,48	27,54	30,56	29,56	29,74	29,95
BRASIL	21,86	17,59	17,34	19,29	18,17	19,64	20,22	18,82	20,04	20,06	20,15	19,71	16,54	19,86	20,09	18,92	19,62
ARGENTINA	16,09	13,97	14,88	12,80	14,79	14,63	13,96	14,29	12,39	9,84	8,32	8,71	10,38	9,59	7,34	8,68	8,54
San Matias (Int)	0,00	0,00	0,59	0,56	0,64	0,28	0,78	0,70	0,04	0,00	0,49	0,06	0,57	0,00	0,00	0,00	0,00
Otros Mercados	0,00	0,00	0,08	0,01	0,00	0,00	0,01	0,01	0,00	0,00	0,02	0,00	0,05	1,11	2,13	2,14	1,79

Fontes:

Datos Demanda de Gas Local : Estimados sobre la base de datos anteriores. Balance PEB. Informacion ANH.

Datos de Producción : Informe Mensual de Producción Nacional de Gas Natural por Empresa YPFB.

Datos Exportación : Balance PEB.

Consumo - Mercado interno.

Nota: La nomenclatura del informe fue modificada en Enero 2021 debido a que las fuentes de información, principalmente la Agencia Nacional de Hidrocarburos (ANH), no presentaron la información que generalmente recibíamos hasta diciembre 2020.

Uruguai (em milhões de m³/dia)

	Média 2018	Média 2019	Média 2020	Média 2021	abr-21	mai-21	jun-21	jul-21	ago-21	set-21	out-21	nov-21	dez-21	jan-22	fev-22	mar-22	Média 2022
IMPORTAÇÃO	0,14	0,14	0,13	0,23	0,18	0,23	0,28	0,31	0,29	0,24	0,28	0,22	0,19	0,15	0,15	0,18	0,16
Argentina	0,14	0,14	0,13	0,23	0,18	0,23	0,28	0,31	0,29	0,24	0,28	0,22	0,19	0,15	0,15	0,18	0,16
OFERTA DE GÁS	0,14	0,14	0,13	0,23	0,18	0,23	0,28	0,31	0,29	0,24	0,28	0,22	0,19	0,15	0,15	0,18	0,16
CONSUMO INTERNO DE GÁS	0,18	0,26	0,20	0,22	0,19	0,15	0,25	0,28	0,30	0,27	0,32	0,24	0,19	0,15	0,14	0,18	0,16
Residencial	0,08	0,07	0,08	0,08	0,02	0,05	0,15	0,17	0,18	0,14	0,10	0,03	0,02	0,02	0,01	0,02	0,02
Comercial	0,07	0,06	0,05	0,06	0,05	0,05	0,08	0,08	0,08	0,08	0,07	0,06	0,05	0,05	0,05	0,06	0,05
Veicular	0,00	0,00	0,00	0,00	0,00	0,00	0,00	0,00	0,00	0,00	0,00	0,00	0,00	0,00	0,00	0,00	0,00
Geração Elétrica	0,01	0,09	0,00	0,00	0,00	0,00	0,00	0,00	0,00	0,00	0,00	0,00	0,00	0,00	0,00	0,00	0,00
Consumo próprio setbr energético	0,00	0,01	0,04	0,06	0,08	0,02	0,01	0,01	0,01	0,02	0,12	0,11	0,09	0,06	0,06	0,07	0,06
Industriais	0,03	0,03	0,03	0,03	0,03	0,03	0,02	0,03	0,03	0,03	0,03	0,03	0,02	0,03	0,03	0,03	0,03

Fonte: Ministerio de Industria, Energia y Minería.

Argentina (em milhões de m³/dia)

	Média 2018	Média 2019	Média 2020	Média 2021	abr-21	mai-21	jun-21	jul-21	ago-21	set-21	out-21	nov-21	dez-21	jan-22	fev-22	mar-22	Média 2022
PRODUÇÃO NACIONAL	128,83	135,19	123,59	124,00	114,18	121,26	126,98	130,69	133,67	132,58	127,16	127,66	128,81	129,95	127,32	125,47	127,58
Austral	31,56	33,39	31,60	29,76	30,58	30,26	29,52	29,83	29,97	29,80	28,47	28,88	28,39	28,00	28,30	22,78	26,36
Golfo San Jorge	13,56	12,83	11,40	10,78	10,73	10,81	11,11	11,04	11,09	10,62	10,45	10,43	10,67	10,68	10,87	11,21	10,92
Neuquina	77,79	84,20	75,78	79,13	68,44	75,80	81,99	85,48	88,35	87,93	84,07	84,19	85,61	87,18	84,06	87,39	86,21
Noroeste	5,78	5,05	4,67	4,20	4,29	4,25	4,24	4,20	4,12	4,09	4,02	4,02	3,99	3,95	3,96	3,94	3,95
Cuyana	0,13	0,14	0,13	0,13	0,13	0,13	0,13	0,13	0,14	0,14	0,14	0,14	0,14	0,14	0,14	0,14	0,14
PRODUÇÃO DISPONÍVEL	101,91	108,24	99,50	101,85	92,47	100,37	104,89	107,21	108,06	106,19	108,96	108,96	108,96	106,33	102,52	102,27	103,71
IMPORTAÇÃO	26,71	18,98	24,83	22,48	16,28	26,73	43,70	46,31	43,06	16,77	8,57	8,83	12,12	9,97	7,52	12,47	18,07
Importação da Bolívia	16,35	14,32	18,43	12,86	14,95	14,72	14,01	14,30	12,38	9,83	8,28	8,63	10,44	9,61	7,32	11,40	15,28
Importação do Chile	0,59	0,01	3,07	0,02	0,00	0,00	0,00	0,29	0,00	0,00	0,00	0,00	0,00	0,00	0,00	0,00	0,00
Importação GNL	9,77	4,65	5,15	9,60	1,33	12,01	29,69	31,72	30,67	6,94	0,28	0,19	1,68	0,36	0,20	1,07	2,80
EXPORTAÇÃO	1,24	5,23	3,70	2,71	0,22	0,23	0,28	0,58	0,39	0,99	6,30	8,10	9,17	7,61	7,81	8,16	7,86
Fora do sistema de transporte	0,01	0,32	0,14	0,07	0,03	0,00	0,00	0,00	0,00	0,00	0,19	0,22	0,32	0,32	0,19	0,24	0,25
Dentro do sistema de transporte	1,22	4,92	3,56	2,63	0,19	0,23	0,28	0,58	0,39	0,99	6,11	7,87	8,85	7,30	7,63	7,91	7,61
CONSUMO INTERNO DE GÁS	119,81	118,94	113,91	115,28	105,32	119,86	142,02	148,47	145,77	119,45	107,54	88,06	91,64	92,36	87,42	0,00	89,89
Residencial + Ed. Oficiais + Subdistribuidoras	30,33	29,15	30,75	30,08	18,30	40,99	56,85	59,89	51,56	36,80	26,57	1,31	1,27	1,27	1,40	0,00	1,34
Comercial	3,47	4,01	3,32	3,29	2,67	3,84	5,01	4,60	4,25	3,38	2,88	2,34	1,99	2,03	2,17	0,00	2,10
Veicular	6,59	6,74	5,02	6,37	6,10	5,47	5,93	6,49	6,62	6,80	6,82	6,90	6,92	5,96	6,55	0,00	6,26
Geração Elétrica	47,06	41,36	39,23	43,35	41,30	38,10	42,12	46,63	52,21	40,30	37,34	41,44	46,63	48,98	42,61	0,00	45,79
Industriais	32,36	37,68	35,58	32,19	36,95	31,45	32,11	30,85	31,13	32,18	33,93	36,06	34,84	34,12	34,69	0,00	34,41

Fonte: Asociación de Consumidores Industriales

Informações Adicionais

Link: [clique aqui](#)

- **Infraestrutura da Indústria do Gás Natural**
 - Plataforma de Produção por campo
 - Unidades de Processamento de Gás Natural
 - Gasodutos de Transporte
 - Evolução das Malhas de Transporte e Distribuição
 - Gasodutos no Exterior (por onde é realizada a importação para o Brasil)
 - Terminais de GNL Existentes no Brasil
 - Usinas Termelétricas a Gás Natural
- **Legislação do Setor**
 - Leis, Decretos e Portarias
 - Autorizações para Importação e Exportação de Gás Natural
- **Anexos**
 - Reservas Provadas de Gás Natural
 - Infraestrutura de Produção e Movimentação de Gás Natural
 - Notas Metodológicas

Agradecimentos

Registramos nossos agradecimentos a todos que contribuem para a elaboração do Boletim Mensal de Acompanhamento da Indústria de Gás Natural, em especial:

- ◇ Agência Nacional do Petróleo, Gás Natural e Biocombustíveis – ANP;
- ◇ Petróleo Brasileiro S.A. – Petrobras;
- ◇ Associação Brasileira das Empresas Distribuidoras de Gás Canalizado – Abegás;
- ◇ Asociación de Consumidores Industriales de Gas de la República Argentina—ACIGRA,
- ◇ Ministerio de Industria, Energía e Minería – Uruguai;
- ◇ Equipe do Ministério de Minas e Energia.

Equipe do Departamento de Gás Natural: Aldo Barroso Cores Junior (Diretor), Fernando Massaharu Matsumoto, Jaqueline Meneghel Rodrigues, Eleazar Hepner, Daniel Pêgo e Marco Fidelis.

Email: boletimdogas@mme.gov.br