

# SELO COMBUSTÍVEL SOCIAL

SECRETARIA DE AGRICULTURA FAMILIAR E COOPERATIVISMO

MINISTÉRIO DA  
AGRICULTURA, PECUÁRIA  
E ABASTECIMENTO



PÁTRIA AMADA  
**BRASIL**  
GOVERNO FEDERAL

# PROGRAMA NACIONAL DE PRODUÇÃO E USO DO BIODIESEL

- **Objetivo:** implementar de forma sustentável a produção e uso do Biodiesel, com enfoque na inclusão social e no desenvolvimento regional, via geração de emprego e renda.

Principais diretrizes do PNPB:

- Implantar um programa sustentável, promovendo inclusão social;
- Garantir preços competitivos, qualidade e suprimento;
- Produzir o biodiesel a partir de diferentes fontes oleaginosas e em regiões diversas.

# OS INSTRUMENTOS DO PNPB

- **MISTURA COMPULSÓRIA (atualmente B12)**
- **LEILÕES**
- **SELO COMBUSTÍVEL SOCIAL**



# SELO COMBUSTÍVEL SOCIAL

- Instrumento para a inclusão produtiva e social do agricultor familiar prevista no PNPB;
- **Selo Combustível Social:** certificação concedida aos produtores de biodiesel que promovam a inclusão produtiva dos agricultores familiares enquadrados no PRONAF.

# MARCO REGULATÓRIO

## Decreto 5.297 de dezembro 2004

Art. 2º Fica instituído o selo "Combustível Social", que será concedido ao produtor de biodiesel que:

I - promover a inclusão social dos agricultores familiares enquadrados no Programa Nacional de Fortalecimento da Agricultura Familiar - PRONAF, que lhe forneçam matéria-prima; e

II - comprovar regularidade perante o Sistema de Cadastramento Unificado de Fornecedores - SICAF.



# A operacionalização do Selo Combustível Social

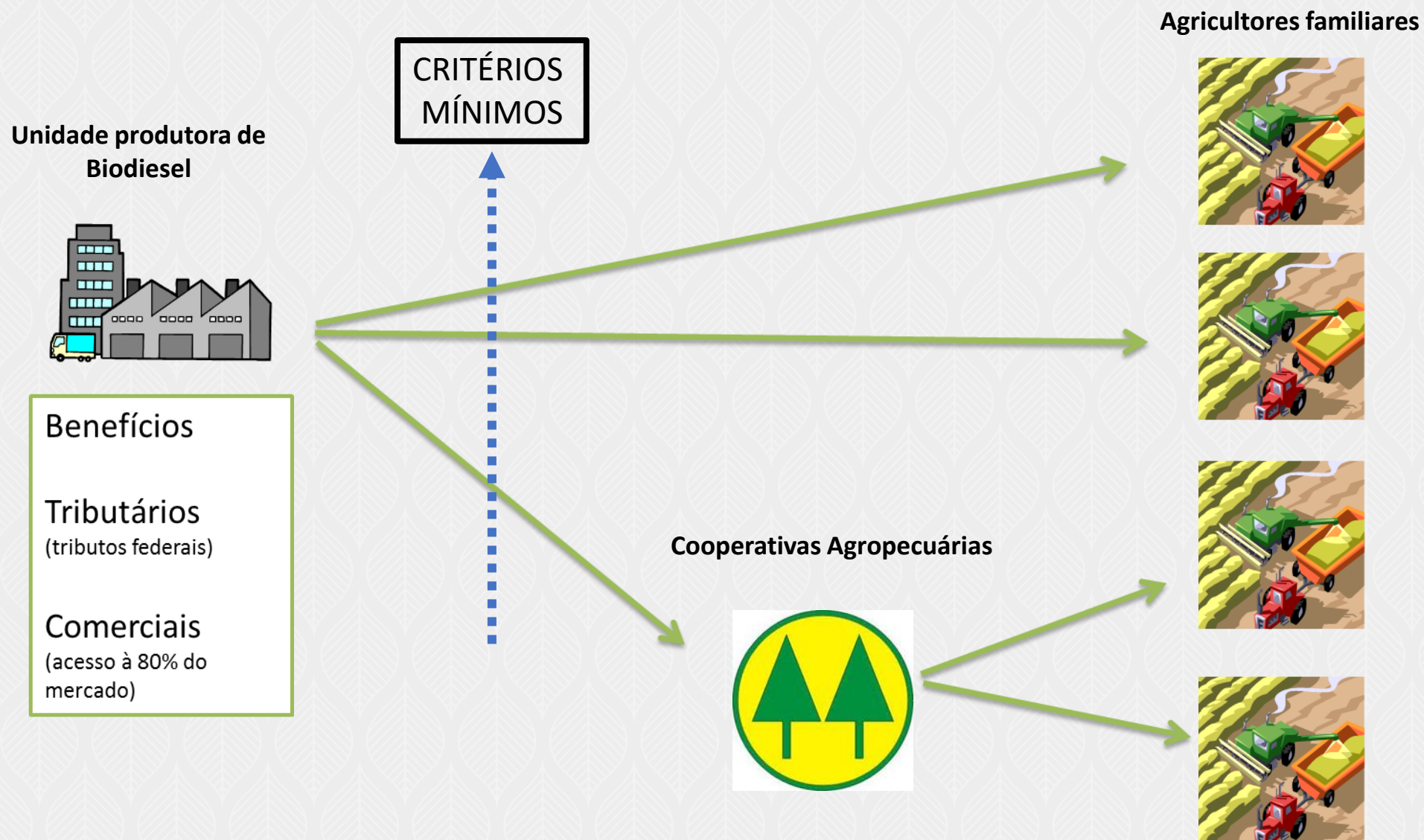

# CRITÉRIOS PARA CONCESSÃO DO SCS

Art. 2º.....

§ 1º Para promover a inclusão social dos agricultores familiares, o produtor de biodiesel deve:

**% mínimo**

I - adquirir de agricultor familiar, em parcela não inferior a percentual a ser definido pelo Ministério do Desenvolvimento Agrário, matéria-prima para a produção de biodiesel;

**Contratos  
Prévios**

II - celebrar contratos com os agricultores familiares, especificando as condições comerciais que garantam renda e prazos compatíveis com a atividade, conforme requisitos a serem estabelecidos pelo Ministério do Desenvolvimento Agrário; e

**ATER**

III - assegurar assistência e capacitação técnica aos agricultores familiares.



**§ 2º O percentual de que trata o inciso I do § 1º:**

**I - poderá ser diferenciado por região; e**

**II - deverá ser estipulado em relação às aquisições anuais de matéria-prima efetuadas pelo produtor de biodiesel.**

Atualmente os percentuais estão descritos na Portaria MAPA nº 144, de 22 de julho de 2019.

– Cálculo por respaldo:  $(A/15\%) + (B/30\%) + (C/40\%) > D$ ,  
ou %min = aquisições da AF / aquisições produção de biodiesel

Foram estabelecidos multiplicadores que são aplicados nos valores de matéria prima adquiridas conforme o caso (região, tipo de matéria prima...)

Região	% mínimo
Sul	40%
Sudeste e Nordeste	30%
Centro Oeste e Norte	15%



## **PORTARIA MAPA 144/2019**

- Dispõe sobre os critérios e procedimentos relativos à concessão, manutenção e uso do Selo Combustível Social.
- **DOS CRITÉRIOS DO SELO COMBUSTÍVEL SOCIAL**
  - DAS AQUISIÇÕES DA AGRICULTURA FAMILIAR
  - DAS AQUISIÇÕES DE COOPERATIVAS AGROPECUÁRIAS HABILITADAS
  - DOS CONTRATOS CELEBRADOS COM A AGRICULTURA FAMILIAR
  - DA PRESTAÇÃO DE SERVIÇOS DE ASSISTÊNCIA TÉCNICA E EXTENSÃO RURAL AOS AGRICULTORES FAMILIARES E SUA CAPACITAÇÃO
  - DA DOCUMENTAÇÃO E DA PRESTAÇÃO DE INFORMAÇÕES AO MAPA
- **DOS PROCEDIMENTOS DE SOLICITAÇÃO, MANUTENÇÃO, RENOVAÇÃO, PERDA DE VALIDADE E CANCELAMENTO DA CONCESSÃO DE USO DO SELO COMBUSTÍVEL SOCIAL**
  - DA CONCESSÃO DE USO DO SELO COMBUSTÍVEL SOCIAL
  - DA MANUTENÇÃO DA CONCESSÃO DE USO DO SELO COMBUSTÍVEL SOCIAL
  - DA PERDA DE VALIDADE E CANCELAMENTO DA CONCESSÃO DE USO DO SELO COMBUSTÍVEL SOCIAL
  - DA RENOVAÇÃO DE USO DO SELO COMBUSTÍVEL SOCIAL
  - DAS DISPOSIÇÕES FINAIS

## PORTARIA MAPA 174/2019

- Dispõe sobre a participação e a habilitação de cooperativas como fornecedoras de matéria-prima e prestadoras de serviço de ATER rural no âmbito do SCS.
- Inserção das cooperativas agropecuárias não detentoras de DAP Jurídica, cujo quadro de cooperados possua agricultores familiares detentores de DAP, no âmbito do Selo Combustível Social.
- Lista de Cooperativas habilitadas no PNPB:  
<http://www.agricultura.gov.br/assuntos/agricultura-familiar/biodiesel/programa-nacional-de-producao-e-uso-do-biodiesel-pnpb>



## O PAPEL DO MAPA NA OPERACIONALIZAÇÃO DO SCS

- Análise da documentação apresentada para a concessão do Selo para novas unidades produtoras;
- Auditorias anuais do cumprimento dos requisitos para manutenção do Selo
- Auditorias anuais do cumprimento das regras estabelecidas pelas cooperativas habilitadas no programa;
- Sistema de Gerenciamento das informações do Biodiesel – SABIDO
- Aperfeiçoamento das regras do SCS;

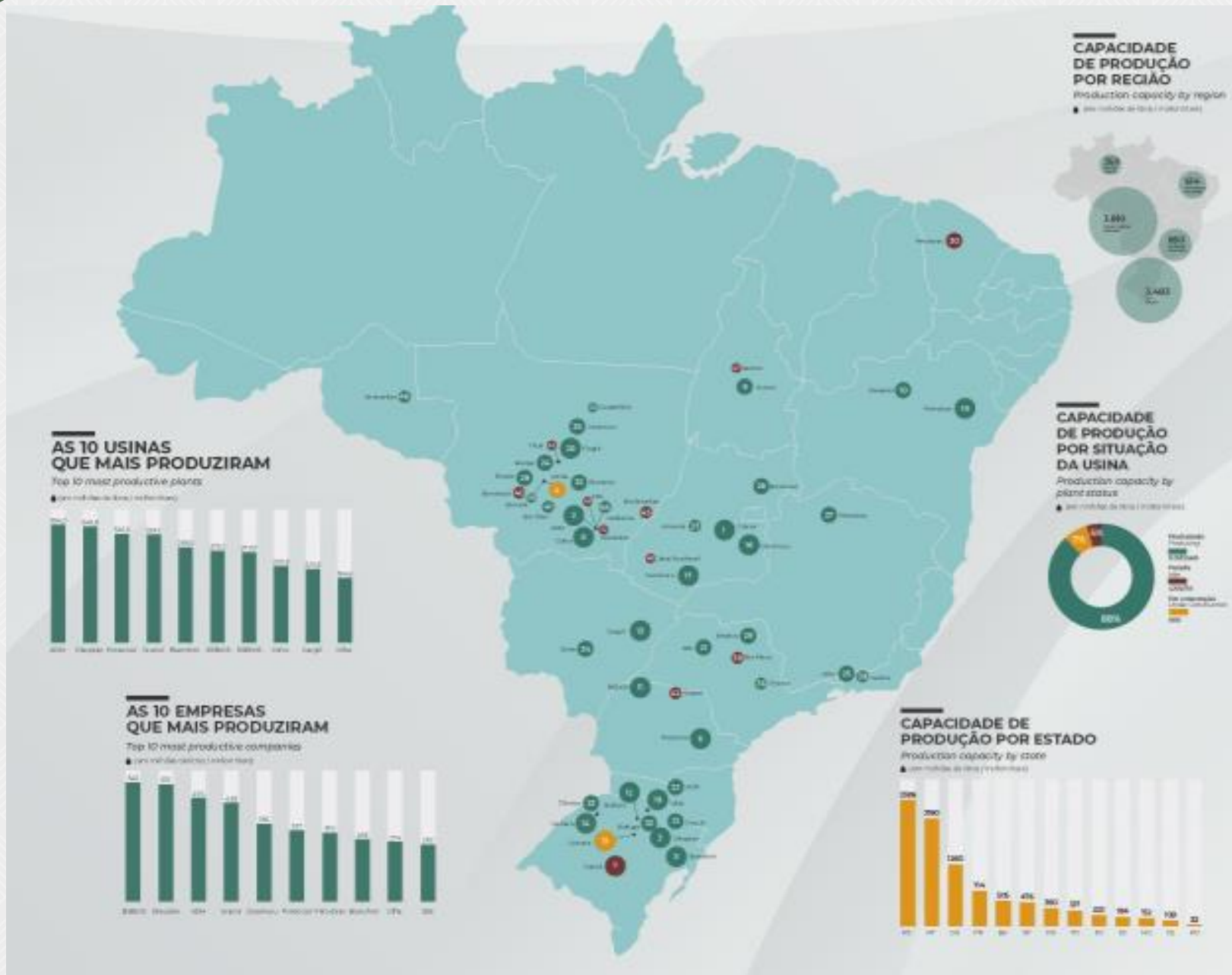

**Atualmente  
das 58 usinas  
produtoras  
de biodiesel  
40 são  
detentoras  
do SCS**



## Relação das Empresas com Selo Combustível Social

Nº	Empresa	Município	UF	CNPJ	Concessão	Renovação
1	GRANOL Indústria, Comércio e Exportação S.A.	Anápolis	GO	50.290.329/0026-60	14/11/2006	29/12/2016
2	BARRALCOOL - Usina Barralcool S.A	Barra dos Bugres	MT	33.664.228/0001-35	26/03/2007	30/10/2017
3	OLEOPLAN S.A. – Óleos Vegetais Planalto	Veranópolis	RS	88.676.127/0002-57	04/05/2007	30/10/2017
4	CARAMURU Alimentos S.A	São Simão	GO	00.080.671/0003-71	03/07/2007	30/10/2017
5	GRANOL Indústria, Comércio e Exportação S.A.	Porto Nacional	TO	50.290.329/0084-30	19/07/2007	30/10/2017
6	BSBIOS Indústria e Comércio de Biodiesel Sul Brasil S/A	Passo Fundo	RS	07.322.382/0001-19	01/08/2007	30/10/2017
7	FIAGRIL Ltda.	Lucas do Rio Verde	MT	02.734.023/0008-21	30/10/2007	30/10/2017
8	GRANOL Indústria, Comércio e Exportação S.A.	Cachoeira do Sul	RS	50.290.329/0061-43	12/11/2007	30/10/2017
9	JBS S.A.	Lins	SP	02.916.265/0133-00	12/11/2007	30/10/2017
10	PETROBRAS Biocombustível S.A.	Candeias	BA	10.144.628/0003-86	12/08/2008	06/09/2018
11	PETROBRAS Biocombustível S.A.	Montes Claros	MG	10.144.628/0004-67	25/02/2009	23/12/2019
12	BSBIOS Indústria e Comércio de Biodiesel Sul Brasil S/A	Marialva	PR	07.322.382/0004-61	20/05/2010	28/12/2015
13	OLFAR Indústria e Comércio de Óleos Vegetais Ltda.	Erechim	RS	91.830.836/0006-83	20/05/2010	28/12/2015
14	CARAMURU Alimentos S.A	Ipameri	GO	00.080.671/0021-53	12/11/2010	28/12/2015
15	DELTA Biocombustíveis, Indústria e Comércio LTDA	Rio Brilhante	MS	11.513.699/0001-00	15/02/2011	29/12/2016
16	OLEOPLAN NORDESTE Indústria de Biocombustível Ltda	Iraquara	BA	13.463.913/0003-58	12/04/2011	29/12/2016
17	BIO ÓLEO Indústria e Comércio de Biocombustível Ltda	Cuiabá	MT	08.387.930/0001-51	16/05/2011	29/12/2016
18	PRISMA Comercial Exportadora de Oleoquímicos Ltda	Sumaré	SP	09.267.863/0006-09	18/11/2011	29/12/2016
19	MINERVA S.A.	Palmeiras de Goiás	GO	67.620.377/0047-05	24/02/2012	30/10/2017
20	BREJEIRO Produtos Alimentícios Orlândia S/A Comércio e Indústria	Orlândia	SP	53.309.845/0001-20	24/02/2012	30/10/2017
21	ADM do Brasil Ltda.	Rondonópolis	MT	02.003.402/0024-61	24/02/2012	30/10/2017
22	BINATURAL Indústria e Comercio de Óleos Vegetais LTDA.	Formosa	GO	07.113.559/0001-77	23/05/2012	30/10/2017
23	BIANCHINI S.A., Indústria, Comércio e Agricultura.	Canoas	RS	87.548.020/0002-60	13/11/2012	30/10/2017
24	CARGILL Agrícola S.A.	Três Lagoas	MS	60.498.706/0294-81	13/11/2012	30/10/2017
25	BUNGE Alimentos S/A.	Nova Mutum	MT	84.046.101/0543-66	23/01/2013	06/09/2018
26	POTENCIAL Biodiesel LTDA.	Lapa	PR	12.613.484/0001-23	20/03/2013	06/09/2018
27	ADM do Brasil LTDA.	Joaçaba	SC	02.003.402/0046-77	10/05/2013	06/09/2018
28	FUGA COUROS S.A.	Camargo	RS	91.302.349/0016-10	10/05/2013	06/09/2018
29	BOCCHI Indústria, Comércio, Transporte e Beneficiamento de Cereais LTDA.	Muitos Capões	RS	02.987.873/0010-56	12/09/2013	06/09/2018
30	COFCO INTERNATIONAL GRAINS LTDA	Rondonópolis	MT	29.332.398/0002-26	22/11/2013	06/09/2018
31	TRÊS TENTOS Agroindustrial S.A.	Ijuí	RS	94.813.102/0017-37	24/03/2014	23/12/2019
32	CESBRA Química Ltda.	Volta Redonda	RJ	08.436.584/0001-54	09/03/2015	
33	OLFAR S/A. – Alimento e Energia	Porto Real	RJ	91.830.836/0040-84	11/05/2017	
34	CARAMURU Alimentos S.A	Sinop	MT	00.080.671/0026-68	15/01/2018	
35	BIO VIDA Produção e Comércio de Biodiesel Ltda	Várzea Grande	MT	08.772.264/0001-75	27/11/2018	
36	CAMERA Agroalimentos S/A	Ijuí	RS	98.248.644/0026-56	21/01/2019	
37	DELTA CUIABÁ PRODUTORA DE BIOCMBUSTÍVEL LTDA	Cuiabá	MT	11.652.509/0001-35	28/11/2019	
38	UNIBRAS INDUSTRIA E COMERCIO DE BIOCMBUSTÍVEL LTDA	Floriano	PI	33.931.174/0001-27	11/12/2019	
39	COOPERFELIZ - Cooperativa Agroindustrial dos Produtores Rurais de Feliz Natal	Feliz Natal	MT	08.382.761/0001-67	19/12/2019	
40	JBS S.A.	Campo Verde	MT	02.916.265/0280-99	20/12/2019	

# BALANÇO SCS

Evolução do nº de famílias fornecedoras de matéria prima nos arranjos do Selo Combustível Social

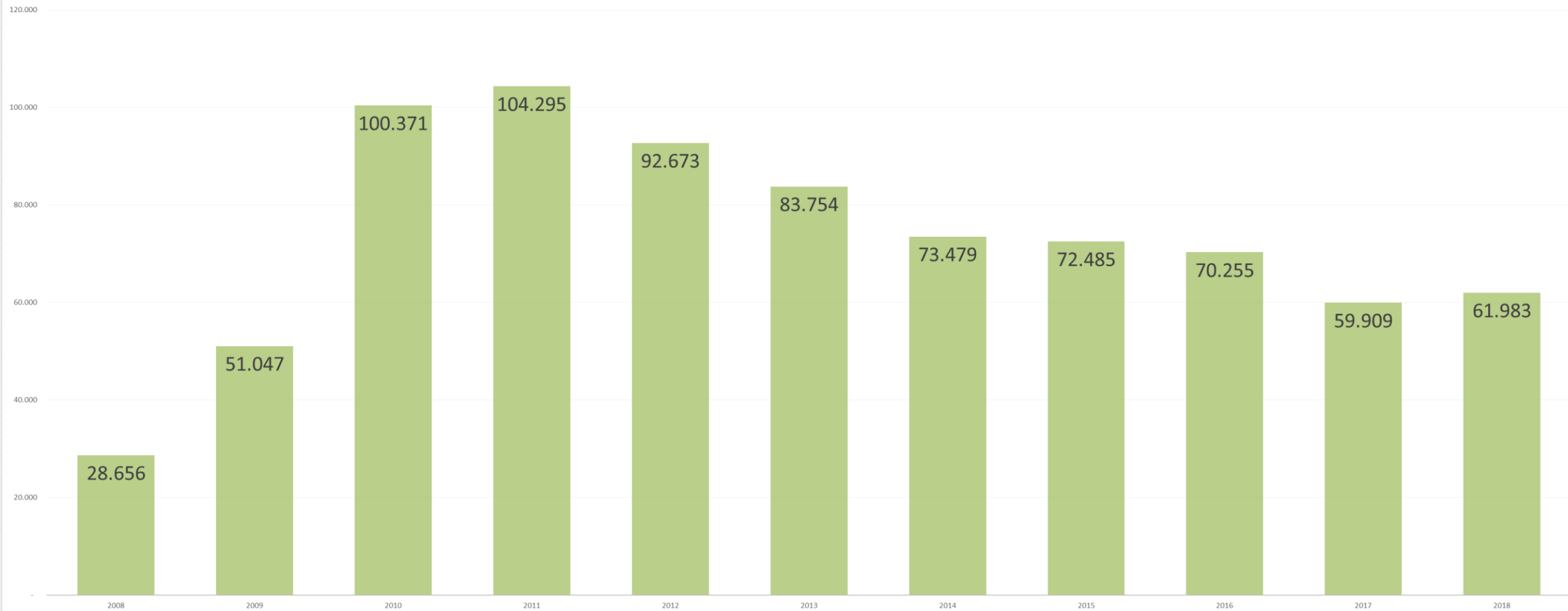



# BALANÇO SCS

Evolução do Nº de cooperativas fornecedoras de matéria prima nos arranjos do Selo Combustível Social

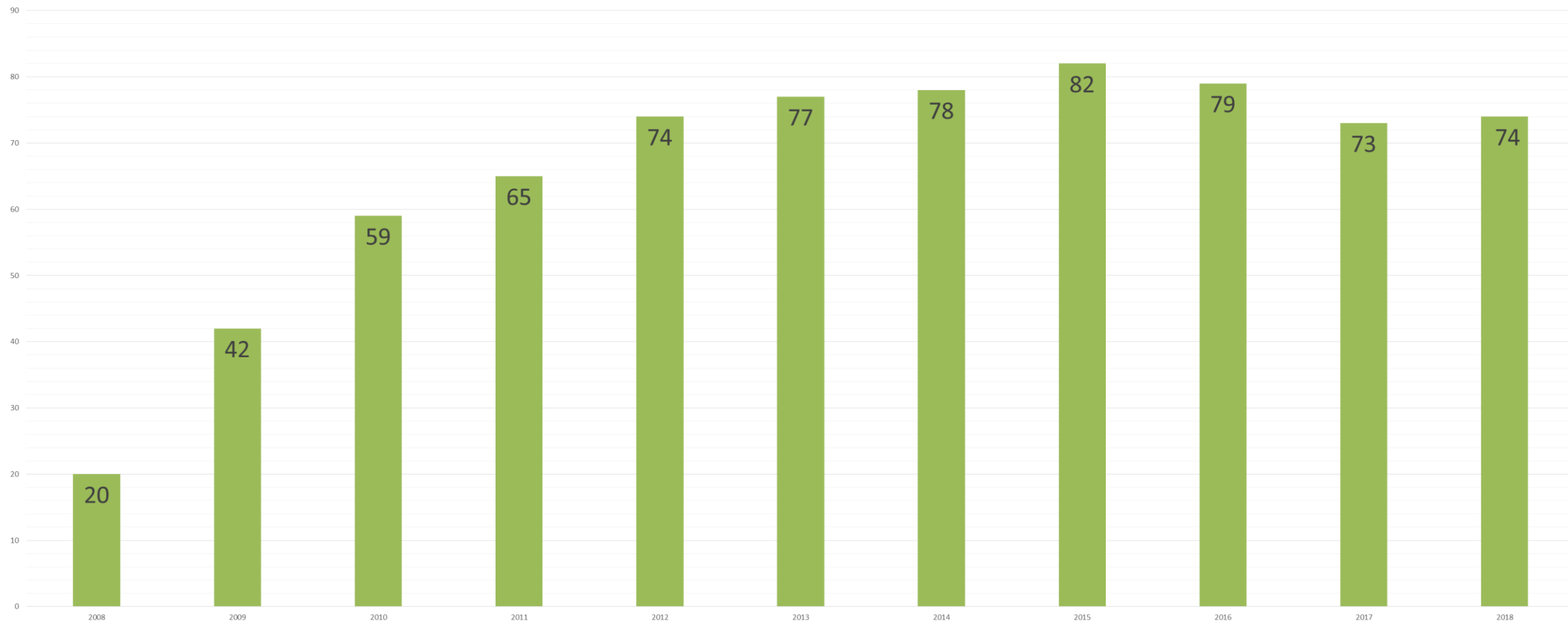

# BALANÇO SCS

Evolução do valor de matéria prima adquirida da agricultura familiar nos arranjos do Selo Combustível Social (milhões R\$)





# BALANÇO SCS

## Valor das aquisições das diferentes matérias primas da agricultura familiar (milhões R\$)

Ano	2008	2009	2010	2011	2012	2013	2014	2015	2016	2017	2018	2018 (%)
Amendoim	0,110	1,220	1,050	0,830	1,250	1,470	0,660	-	-	-	-	0,0000%
Canola	0,620	0,350	1,170	1,900	1,780	0,790	1,130	1,520	-	-	5,437	0,1050%
Dendê	2,450	2,500	3,350	-	-	-	-	-	-	-	5,509	0,1064%
Óleo de Dendê	-	-	-	-	-	-	-	-	-	0,195	0,729	0,0141%
Gergelim	-	0,180	4,170	0,240	-	-	-	-	-	-	-	0,0000%
Girassol	1,950	1,120	1,180	1,650	7,150	5,450	-	0,040	-	-	-	0,0000%
Mamona	5,140	26,790	46,360	7,730	0,920	1,940	4,700	13,091	12,918	8,860	9,611	0,1857%
Coco	-	-	-	-	-	-	-	0,159	5,456	16,177	28,120	0,5432%
Macaúba	-	-	-	-	-	-	-	0,001	0,018	-	0,015	0,0003%
Óleo de Peixe	-	-	-	-	-	-	-	0,114	0,170	0,028	-	0,0000%
Óleo de Frango	-	-	-	-	-	-	-	-	5,479	6,900	7,908	0,1528%
Sebo Bovino	-	-	-	-	-	-	-	-	-	-	0,083	0,0016%
Bovinos	-	-	-	-	-	-	-	-	-	4,572	22,438	0,4335%
<b>Total Diversificação</b>	<b>10,270</b>	<b>32,160</b>	<b>57,280</b>	<b>12,350</b>	<b>11,100</b>	<b>9,650</b>	<b>6,490</b>	<b>14,926</b>	<b>24,041</b>	<b>36,731</b>	<b>79,850</b>	<b>1,5425%</b>
<b>% diversificação</b>	<b>3,7140%</b>	<b>4,7479%</b>	<b>5,4105%</b>	<b>0,8129%</b>	<b>0,5259%</b>	<b>0,3380%</b>	<b>0,1995%</b>	<b>0,3786%</b>	<b>0,5626%</b>	<b>1,0456%</b>	<b>1,5425%</b>	
Soja	256,122	640,797	996,041	1.492,973	2.050,071	2.799,431	3.219,467	3.886,989	4.189,564	3.427,325	5.039,567	97,3531%
Óleo de Soja	10,128	4,393	5,369	13,847	49,329	46,120	26,872	40,288	59,950	48,826	57,171	1,1044%
% soja	96,286%	95,252%	94,590%	99,187%	99,474%	99,662%	99,800%	99,621%	99,437%	98,954%	98,457%	
<b>Total Geral</b>	<b>276,520</b>	<b>677,350</b>	<b>1.058,690</b>	<b>1.519,170</b>	<b>2.110,500</b>	<b>2.855,201</b>	<b>3.252,829</b>	<b>3.942,203</b>	<b>4.273,555</b>	<b>3.512,883</b>	<b>5.176,588</b>	<b>100,0000%</b>



**FIM!**

