



# Programa Nacional de Manejo Florestal Comunitário e Familiar

Departamento de Florestas  
Secretaria de Biodiversidade, Florestas e Direitos Animais  
Ministério do Meio Ambiente e Mudança do Clima

Diretoria de Fomento Florestal  
Florestal Serviço Florestal Brasileiro



# Contexto histórico do Programa

2009

Programa Federal de  
Manejo Florestal  
Comunitário e Familiar  
*Decreto 6.874/2009*

Implementação de Planos  
Anuais 2010-2011

2021

Revogação do  
Programa Federal de  
Manejo Florestal  
Comunitário e Familiar  
*Decreto 10.810 2021*

Mudança de governo passa  
o SFB do MMA para o MAPA

2023

PPCDAm estabelece a  
retomada do Programa  
Federal de Manejo Florestal  
Comunitário e Familiar

*Carta da sociedade civil solicita  
retomada do Programa de Manejo  
Florestal Comunitário e Familiar*

2024

Estabelecimento de GT  
para a elaboração do  
Programa de Manejo  
Florestal Comunitário e  
Familiar

*Perspectiva de publicação do  
decreto do programa e execução  
dos planos plurianuais*

# Carta da sociedade civil solicita retomada do Programa de Manejo Florestal Comunitário e Familiar



# Florestas Comunitárias (em áreas públicas federais)



- ~160 milhões de hectares de área de florestas

<b>Categoria</b>	<b>Área (ha)</b>
Terra Indígena	116.787.767
Reserva Extrativista	14.757.464
Reserva de Desenvolvimento Sustentável	11.178.815
Assentamentos*	16.256.552
<b>Total</b>	<b>158.980.598</b>

# Manejo: Concertação para mudança de paradigma

## Desafios

- Falta de **assistência técnica** florestal especializada e continuada
- Falta de **financiamento** a cadeias produtivas da sociobiodiversidade
- Falta de ligação entre **oferta** (produtores) e **demanda** (mercados)
- Parcerias com **contratos injustos** com o privado
- Falha no sistema de **rastreabilidade** dos produtos de base florestal
- Fraca **governança** Socioambiental
- Falta de **políticas** estruturantes
- Falta de **regulamentação** para serviços ecossistêmicos

## Oportunidades

- Retomada de políticas** socioambientais no contexto nacional
- Articulação** interinstitucional estabelecida
- Comunidades com maior **maturidade** gerencial e nível de organização social
- Ações em escala por território**, estabelecidos em plano plurianual
- Linhas de **crédito, financiamento e fundos** voltados a bioeconomia florestal
- Alta na comercialização e agregação de valor aos produtos da **sociobiodiversidade**
- Acesso a nichos de **mercados diferenciados**
- Pagamento por serviços ambientais** em alta, incluindo carbono florestal

# Programa Nacional de Manejo Florestal Comunitário e Familiar



crédito: Acervo SFB/MMA

# Programa Nacional de Manejo Florestal Comunitário e Familiar

## Processo de Construção

15 reuniões do GT MMA (SBIO, SFB, SBC, SNPCT, SECD), ICMBIO, IBAMA; MDA, INCRA, MPI, FUNAI; para elaboração e consolidação

3 Oficinas de trabalho com Beneficiários, pesquisadores, Governo Federal, sociedade civil, setor florestal – Nordeste, Amazônia e CGFLOP – para apresentação, análise e contribuição

4 coletivos – CNPCT, PNGATI, APIB, rede de pesquisadores da Caatinga - consultas com pedido de contribuições por escrito

# Programa Nacional de Manejo Florestal Comunitário e Familiar

## Minuta de Decreto

- Art. 1º - Institui o programa e finalidade
- Art. 2º - Definições
- Art. 3º - Princípios e diretrizes
- Art. 4º - Objetivos específicos
- Art. 5º - Planos Plurianuais
- Art. 6º - Instrumentos
- Art. 7º - Financiamento
- Art. 8º - Entrada em vigor





# Programa Nacional de Manejo Florestal Comunitário e Familiar

## Como?

- ❑ Decreto presidencial
- ❑ Arranjo: **O PMFC será implementado pela União em regime de cooperação com Estados, Municípios e Distrito Federal, organizações da sociedade civil e entidades privadas**

## Finalidade do Decreto

- **Promover o manejo florestal comunitário e familiar de uso múltiplo**, a partir do **fomento** aos empreendimentos florestais de base comunitária ou familiar, que resultem em **conservação ambiental e geração de renda**.
- O PMFC fomentará o **manejo florestal de uso múltiplo** para obtenção de produtos da bioeconomia florestal, incluindo os **madeireiros, não madeireiros e serviços ambientais**.

## Beneficiários:

- povos indígenas
- povos e comunidades tradicionais
- agricultores familiares e assentados da reforma agrária

# Programa Nacional de Manejo Florestal Comunitário e Familiar

## Princípios e diretrizes

- 18 princípios e diretrizes que visam reforçar e assegurar direitos e princípios, como:
  - o Reconhecimento de formas de trabalho, de tomada de decisão, de técnicas e de conhecimentos tradicionais;
  - o Empoderamento; participação social; gênero; faixas etárias
  - o Transparência
  - o Distribuição de benefícios
  - o Governança
  - o Qualidade de vida dos comunitários
  - o Entre outros



# Programa Nacional de Manejo Florestal Comunitário e Familiar

## Objetivos

- I. **fomentar a economia florestal comunitária e familiar** por meio da atração de investimentos, promoção de acesso a modelagem e implementação de mecanismos financeiros inovadores;
- II. **fortalecer os empreendimentos de base comunitária e familiar** ;
- III. **estruturar negócios justos e sustentáveis de base comunitária**, envolvendo todas as etapas da cadeia de valor: planejamento, produção, beneficiamento, comercialização e consumo;

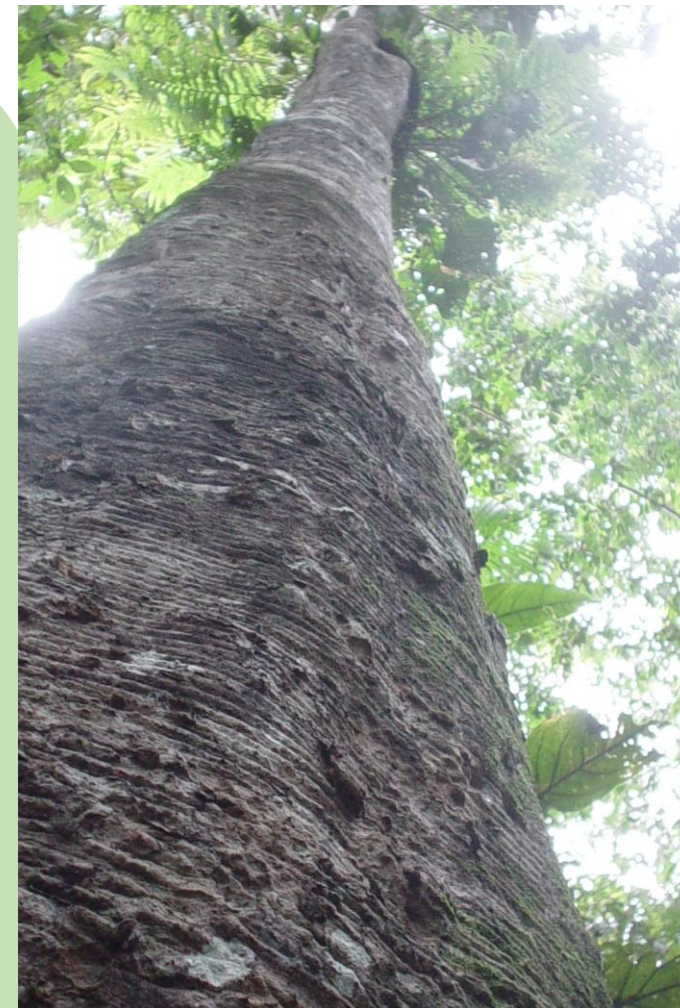

# Programa Nacional de Manejo Florestal Comunitário e Familiar



## Objetivos

- V. fortalecer **governança nacional, local, produtiva e territorial**, estimulando a participação dos empreendimentos de base comunitária e familiar na elaboração, implementação, monitoramento e avaliação de políticas públicas relacionadas ao Programa;
- VI. consolidar e disseminar **conhecimentos e saberes científicos e tradicionais**;
- VII. promover ações de **pesquisa** e desenvolvimento para o **incremento tecnológico** e a **inovação** na cadeia de produtos e serviços florestais;

# Programa Nacional de Manejo Florestal Comunitário e Familiar



## Instrumentos para implementação

- I. Assistência técnica e extensão rural com ênfase em atividades florestais;
- II. Assessoria para gestão de empreendimentos comunitários
- III. Crédito e financiamento adequado;
- IV. Pagamento por serviços ambientais e incentivos financeiros;
- V. Incentivos fiscais e tributários;
- VI. Compras públicas governamentais;
- VII. Contratos éticos e transparentes com setor privado
- VIII. Pesquisa e inovação científica e tecnológica;
- IX. Formação profissional e educação não formal;

# Programa Nacional de Manejo Florestal Comunitário e Familiar

## Implementação

- ❑ O PMFC será implementado por meio de **Planos Plurianuais**, que definirão ações, atividades, metas, prazos, fontes de financiamento e responsáveis.
- ❑ Os planos plurianuais serão instituídos por ato do MMA e revistos a cada 4 anos.
- ❑ Os Planos Plurianuais deverão ser elaborados em coordenação e articulação com as políticas, programas e planos relacionadas ao **manejo sustentável de recursos florestais, bioeconomia, povos e comunidades tradicionais, prevenção e controle do desmatamento, recuperação da vegetação nativa, combate à desertificação e incentivos econômicos relacionados ao uso sustentável de recursos naturais**.



# Programa Nacional de Manejo Florestal Comunitário e Familiar

## Fontes de Recursos Financeiros

O PMFC poderá ser executado com recursos provenientes do Orçamento Geral da União ou de outros órgãos e entidades, incluindo fundos, públicos ou privados, inclusive por meio de parcerias com organismos internacionais, observado o disposto na legislação.



# Programa Nacional de Manejo Florestal Comunitário e Familiar

## Gestão do Programa

A instância de governança da PMFC se dará na forma de Comitê Gestor a ser estabelecido por portaria , observada a composição representativa entre Governo e sociedade civil e garantida a participação dos povos indígenas, dos povos e das comunidades tradicionais e dos agricultores familiares.





# Programa Nacional de Manejo Florestal Comunitário e Familiar

## Próximos passos

- Ajustes na minuta após análise jurídica da Conjur/MMA
- Envio ao MDA e MPI para análise e aprovação da proposta
- Envio à Casa Civil para análise e aprovação
- Lançamento do PMFC e assinatura do Decreto



# Programa Nacional de Manejo Florestal Comunitário e Familiar

## Próximos passos

- **Diagnósticos da economia de MFC**
  - Plano de Investimento do PMFC
  - Modelagem financeira de empreendimento de MFC
  - Arranjos de financiamento
- elaboração participativa do **Plano Plurianual** na Amazônia e na Caatinga (consultorias)
  - Realização de articulação com Estados na Amazônia
- instituir a governança (discutir e publicar Portaria)



# Programa Nacional de Manejo Florestal Comunitário e Familiar

## Discussão

- Como os Estados e Municípios se enxergam no Programa?
- Como os Estados e Municípios podem contribuir:
  - na construção do Plano Plurianual?
  - na governança do Programa?
  - na implementação de ações?





## GT DE MANEJO FLORESTAL COMUNITÁRIO E FAMILIAR

**Fábio Chicuta**

Coordenador-Geral de Florestas

Secretaria de Biodiversidade, Florestas e Direitos Animais

Ministério do Meio Ambiente e Mudança do Clima

[dflo@mma.gov.br](mailto:dflo@mma.gov.br)

2028-2015

MINISTÉRIO DO  
MEIO AMBIENTE E  
MUDANÇA DO CLIMA

