



Situação e Desafios para o Controle de Incêndios

MINISTÉRIO DO
MEIO AMBIENTE E
MUDANÇA DO CLIMA



Precipitação

Multi-modelo CPTEC/INMET/FUNCEME
Probab. tercil mais provavel: Precip. (%)
Produzida: Jul 2024 Valida para ASO 2024

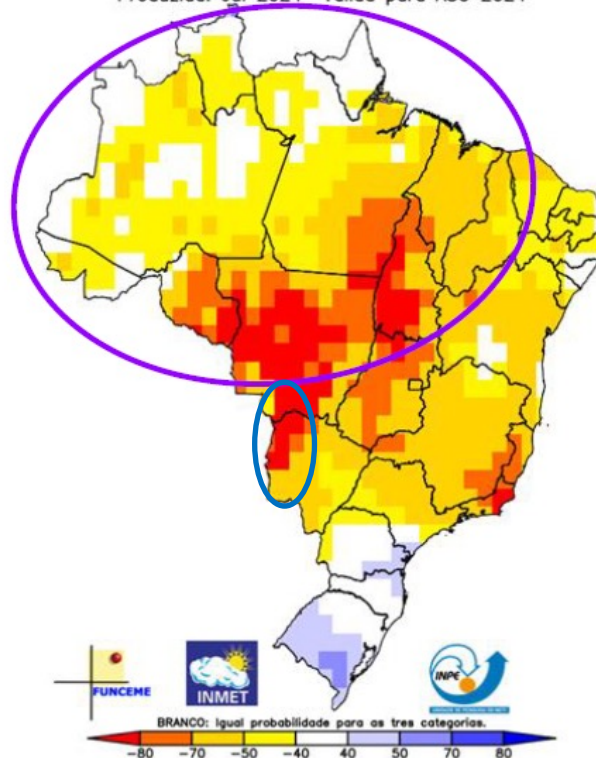

- Maior probabilidade de chuva abaixo do normal nas áreas em amarelo e vermelho que abrange grande parte do Brasil;
- Nas áreas em azul, sobre parte da Região Sul, a previsão indica maior probabilidade de chuva acima do normal.

Temperatura

Multi-modelo CPTEC/INMET/FUNCEME
Probab. tercil mais provavel: Temp. 2m (%)
Produzida: Jul 2024 Valida para ASO 2024

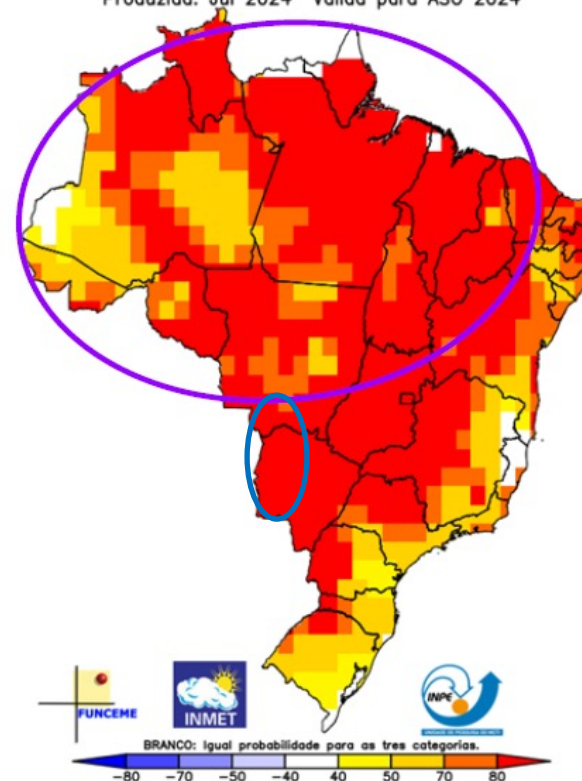

- Maior probabilidade para temperaturas acima da faixa normal em praticamente todo Brasil;
- Atenção especial para o centro-norte do país, incluindo áreas da Amazônia Legal e também para toda região do Pantanal.

ÁREA QUEIMADA NO PANTANAL | Acumulado (ha)

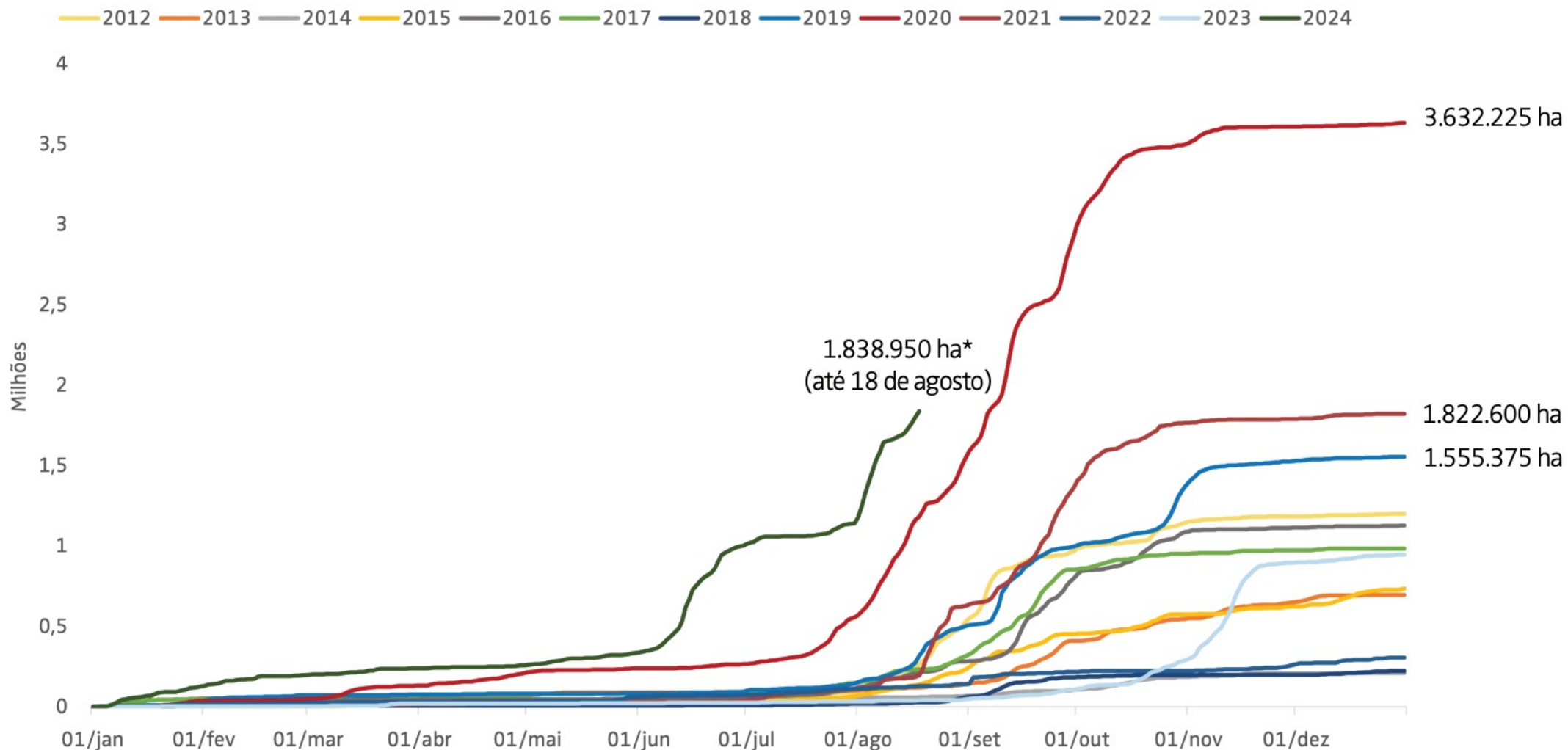

*O valor considera o teto da margem da erro de 30%

Fonte: Lasa/UFRJ

Evolução das frentes de combate a incêndios no Pantanal
(04 a 15/08)

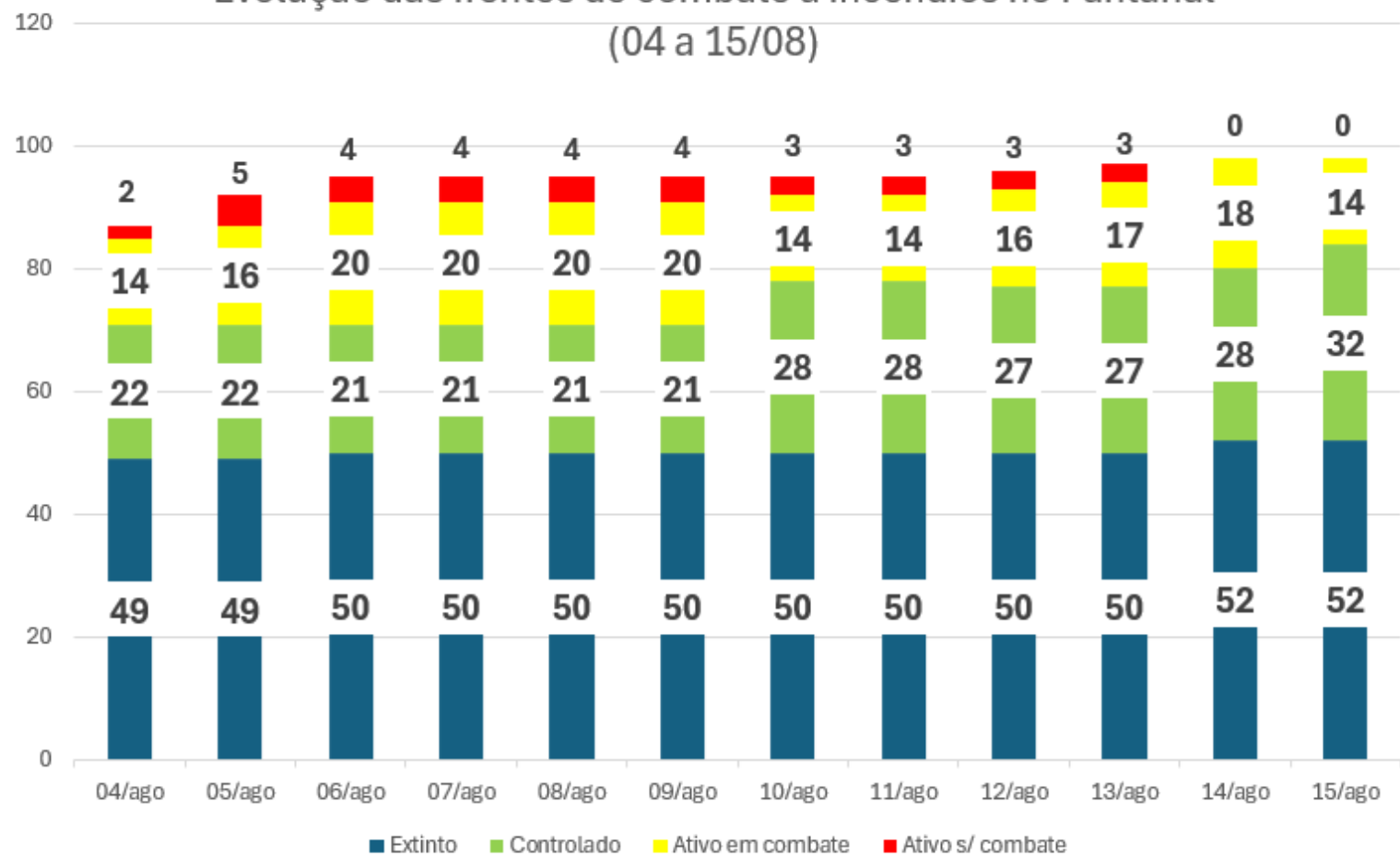

Situação	15/ago	%	
Extinto	52	53,1%	85,7%
Controlado	32	32,7%	
Ativo em combate	14	14,3%	14,3%
Ativo s/ combate	0	0,0%	
TOTAL	98		
Variação 04 - 13/08	13%		

Profissionais em Campo



● Ibama/ICMBio ● Forças Armadas ● FNSP ● PF ● DNIT ● Outros

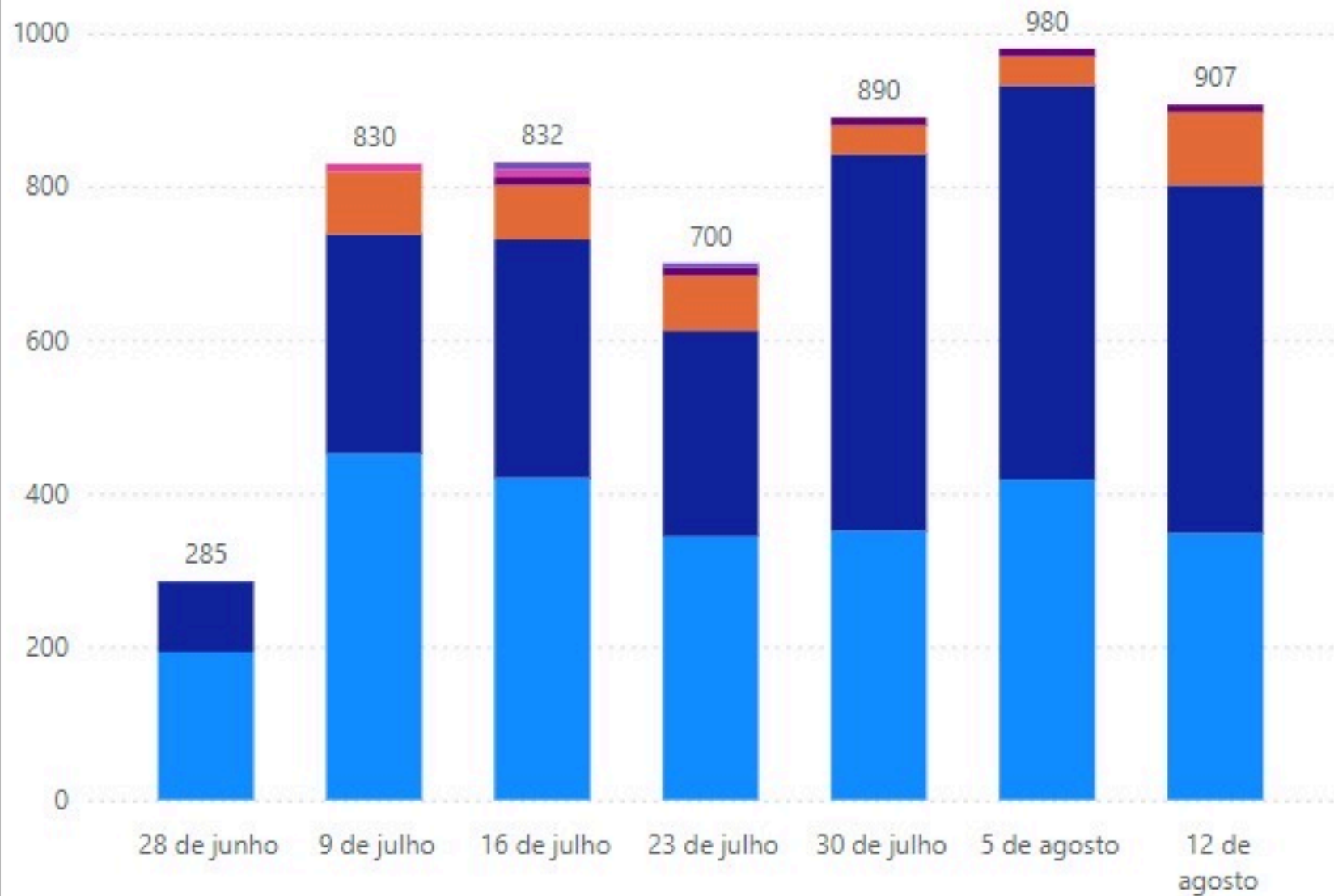

Aviões em Operação

● Ibama/ICMBio ● Forças Armadas



Helicópteros em Operação

● Ibama/ICMBio ● Forças Armadas





Bioma / Biome

Região / Region

AMAZÔNIA

BUSCAR

Insira as coordenadas

Enter coordinates

Lat

Lon

-23,15

-46,75

BUSCAR



Índice de Seca na Amazônia

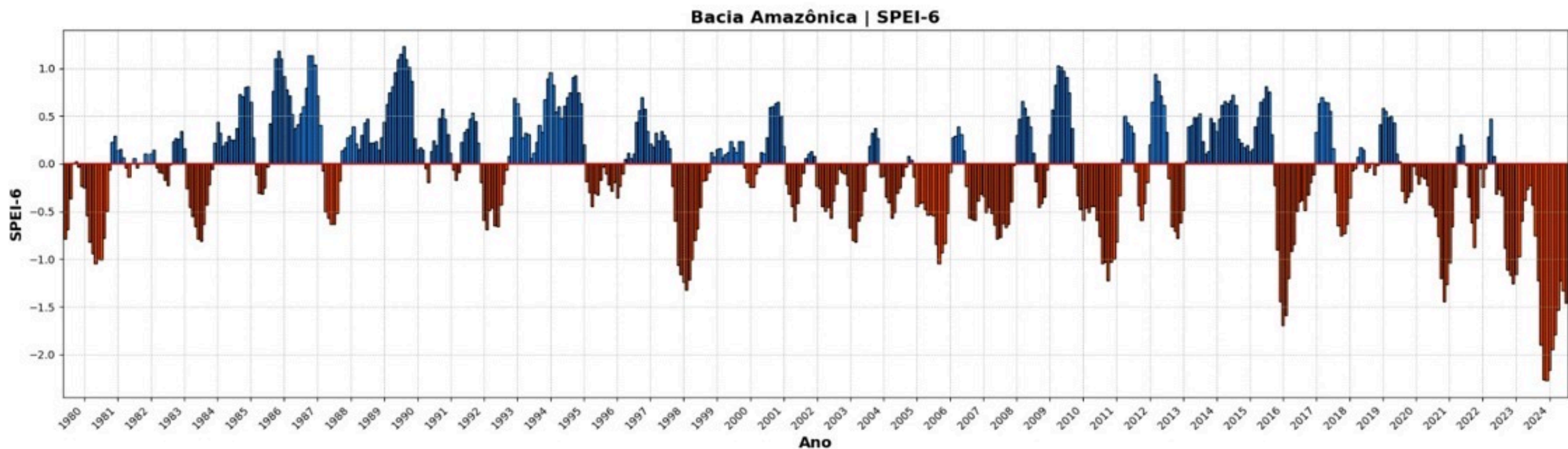

Índice de Precipitação-Evapotranspiração Padronizado (SPEI)
FONTE: LASA/UFRJ. Dados da ECMWF

MONITORAMENTO SISFOGO

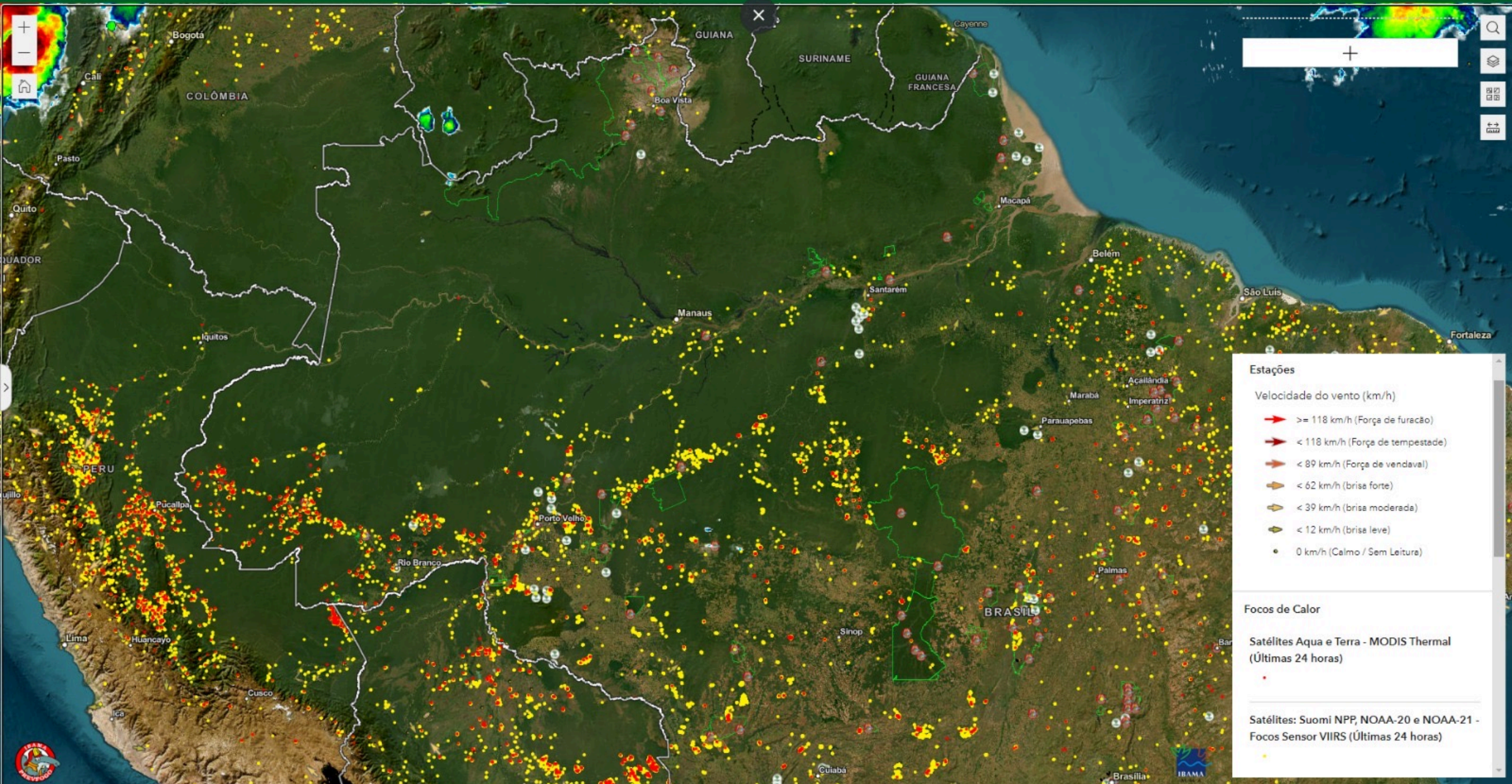

Dinâmica dos incêndios na Amazônia

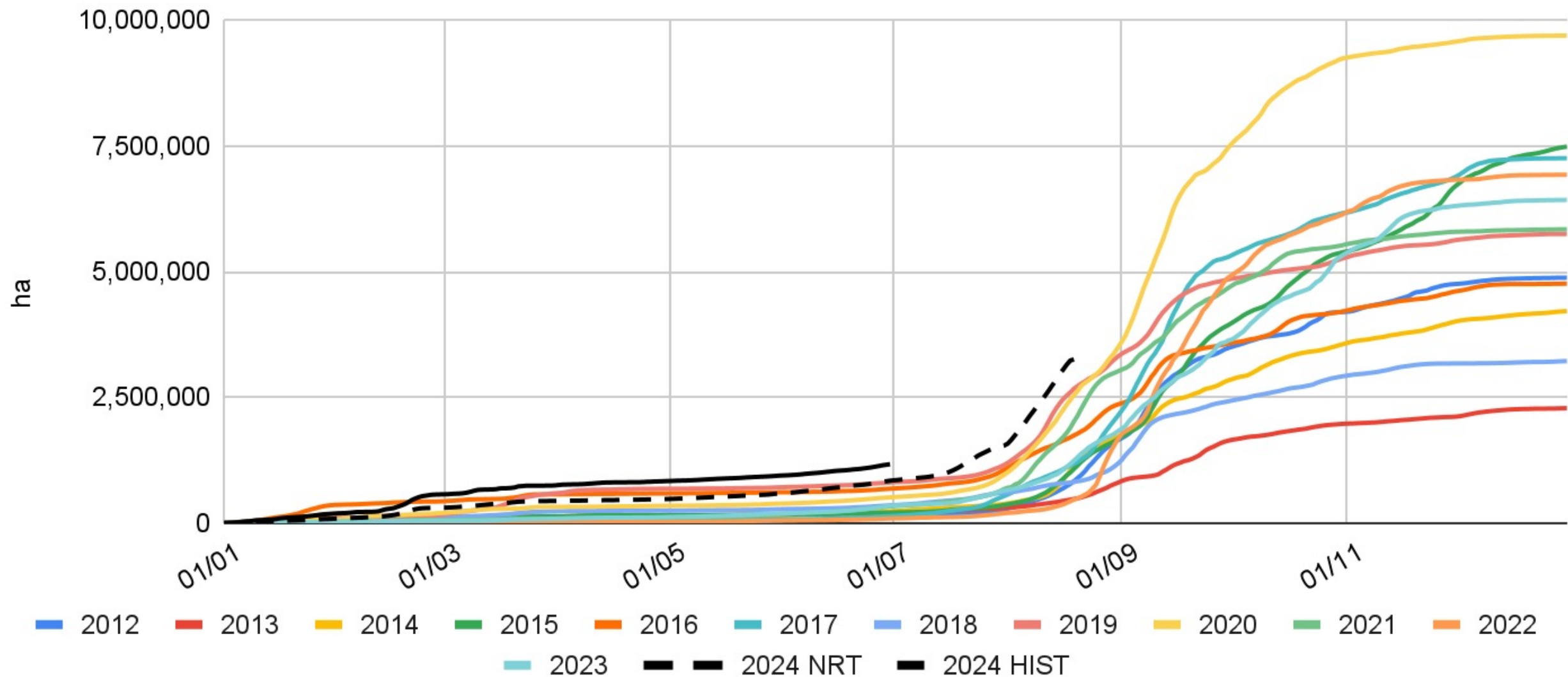

Histórico da área queimada em Janeiro – Julho no bioma Amazônia

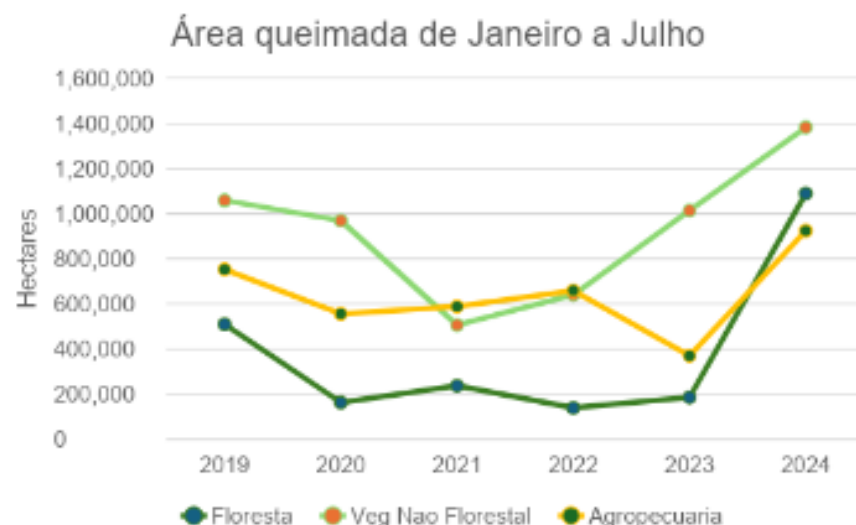
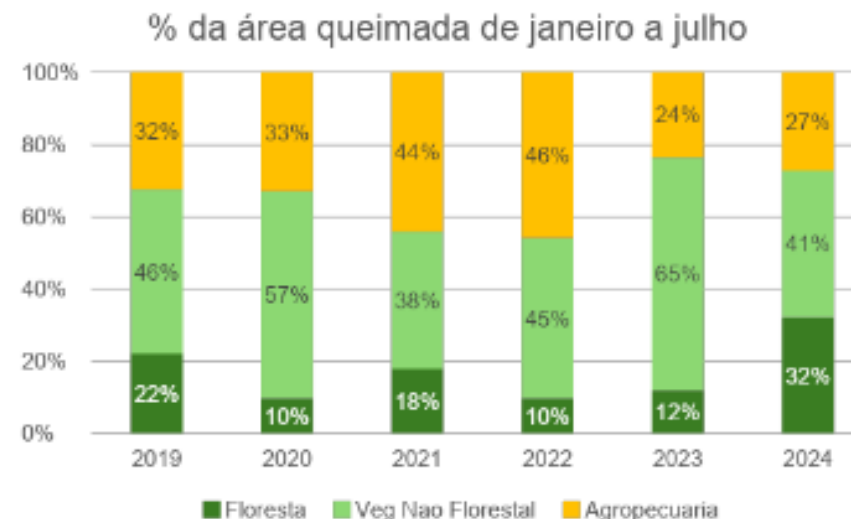

- 900 mil ha – agropecuária (27%)
- 1,4 milhão ha – vegetação não florestal (41%)
- 1,1 milhão – vegetação florestal (32%)

Área queimada diariamente e média móvel

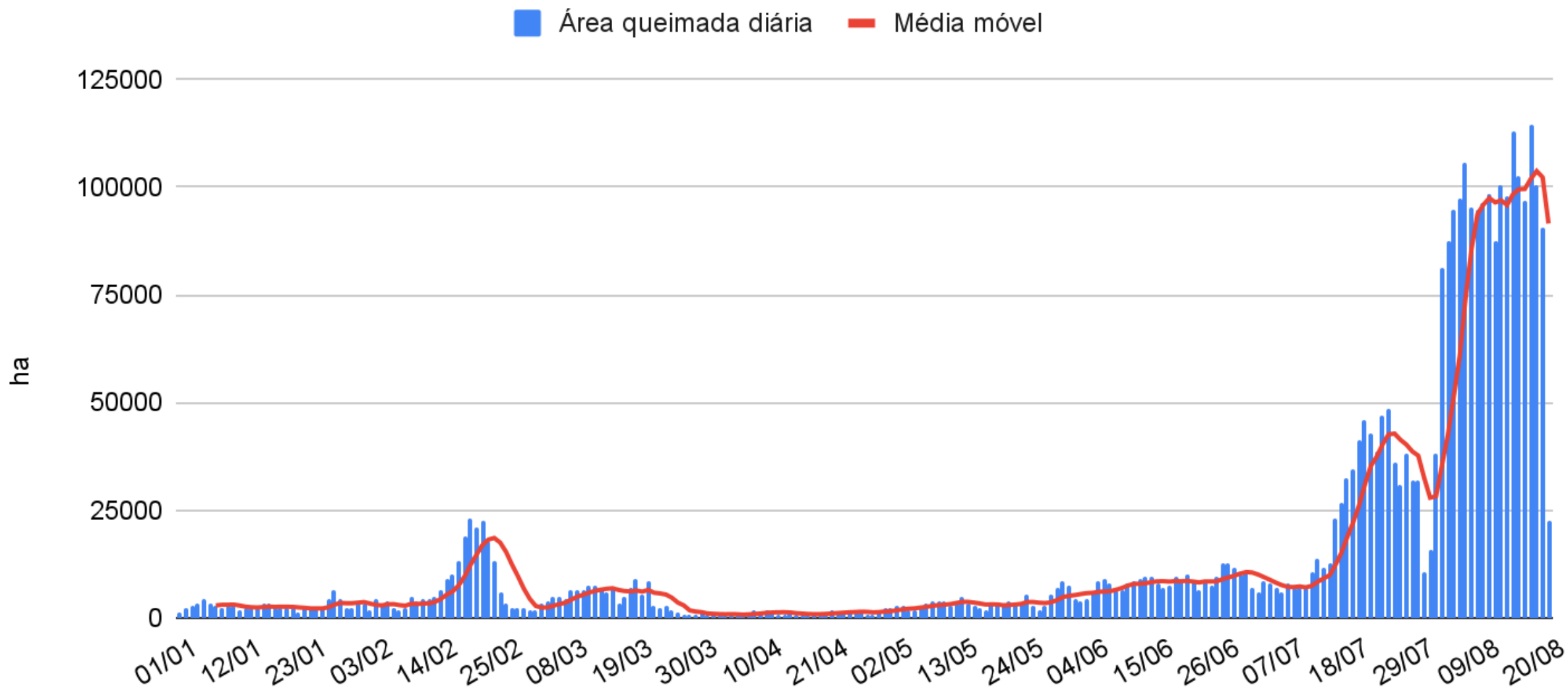

21 Municípios com 50% dos focos de calor (Janeiro a Agosto 2024)

Municípios	Focos
APUÍ	3027
LÁBREA	1912
NOVO PROGRESSO	1762
ITAITUBA	1757
PORTO VELHO	1415
SÃO FÉLIX DO XINGU	1353
COLNIZA	1252
ALTAMIRA	1172
NOVO ARIPUANÃ	970
JACAREACANGA	905
CARACARAÍ	886
MANICORÉ	862
HUMAITÁ	653
MUCAJAÍ	641
NOVA MAMORÉ	613
GANDEIAS DO JAMARI	599

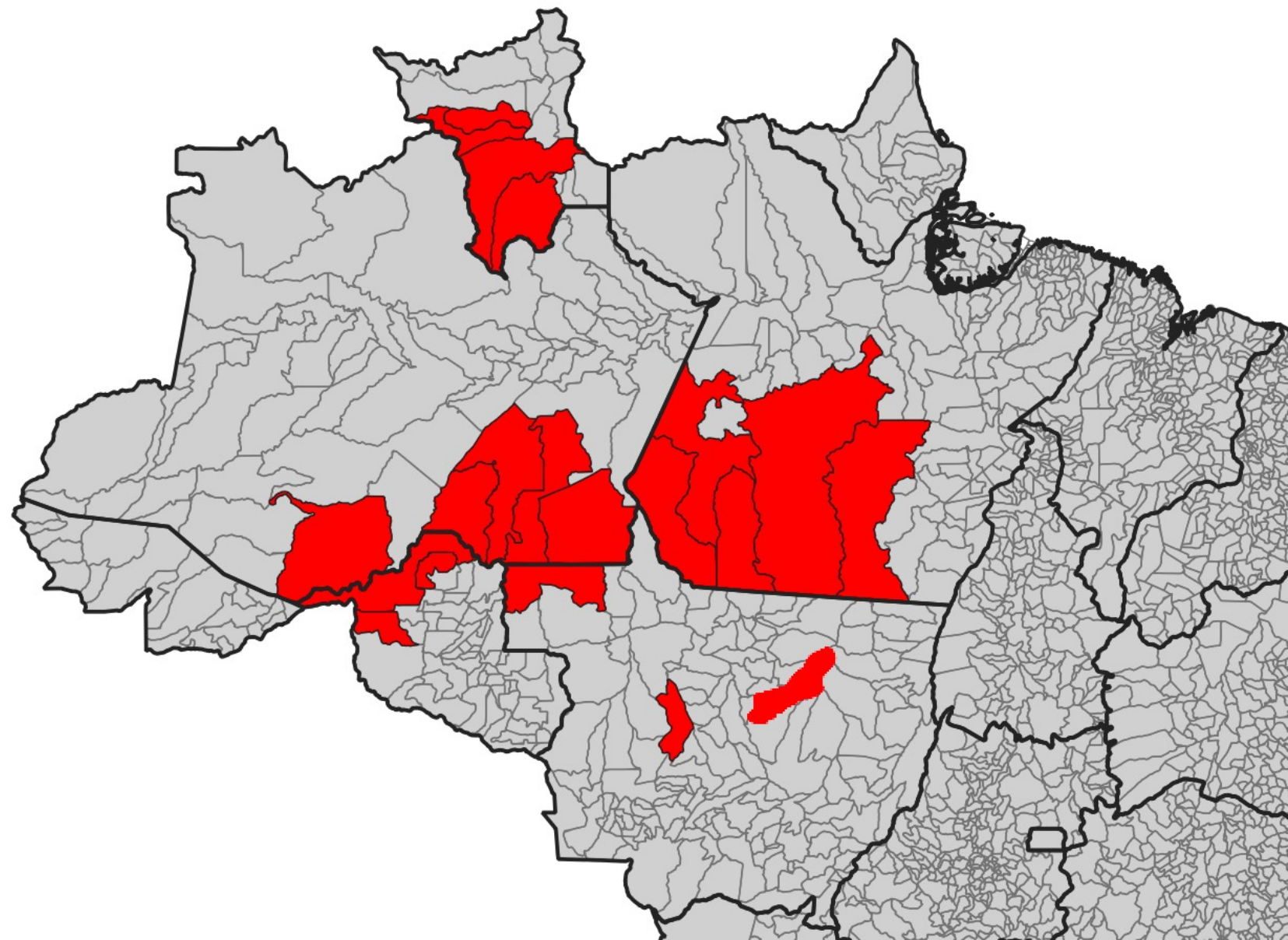

Áreas sob responsabilidade da União e Estados

Focos de Calor no Amazonas por classes de áreas - AMAZONAS
(07 a 14 de Agosto de 2024)
Satélite de Referência

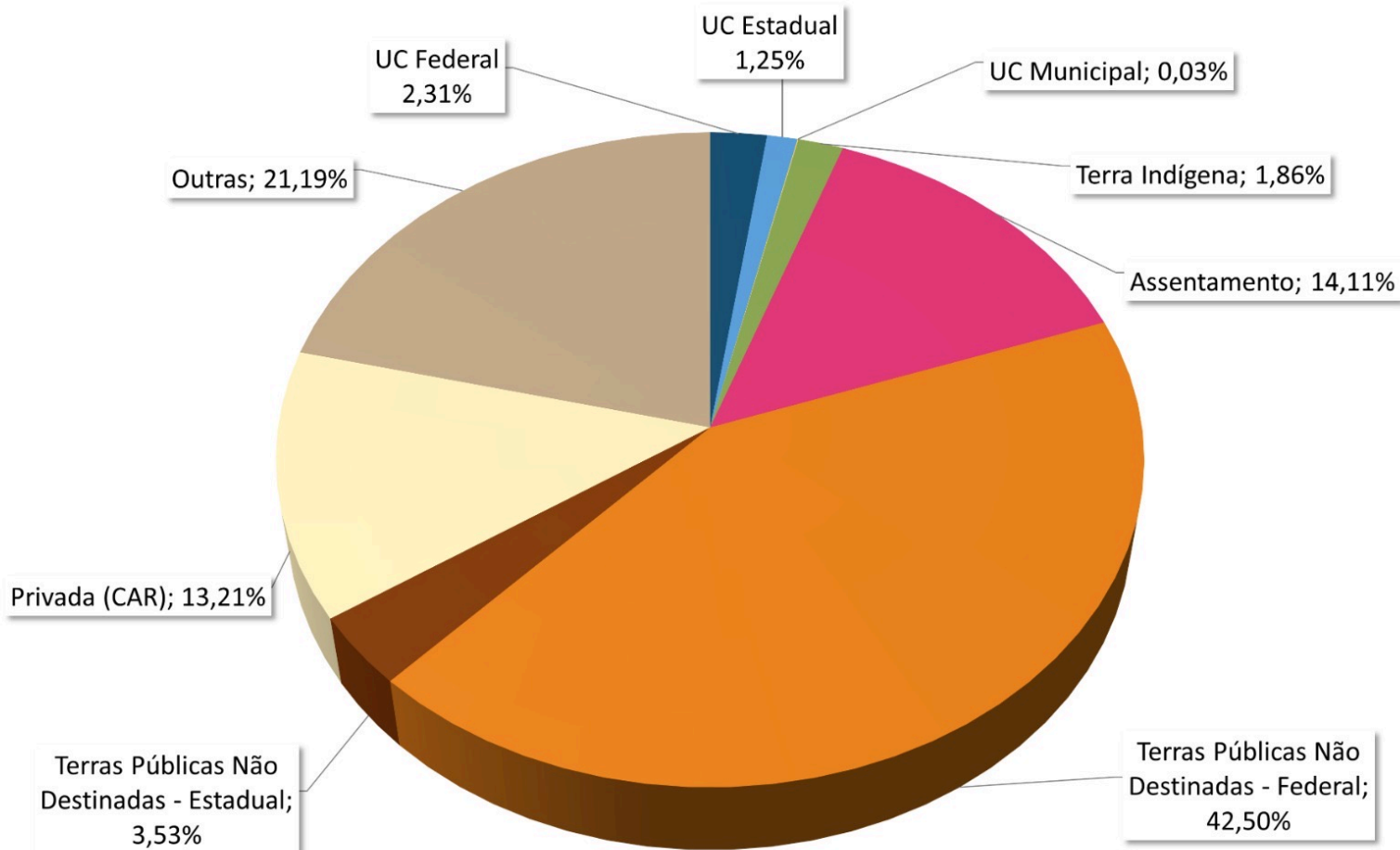

Categoria	%
Federal	60,8
Estadual	39,2

Ações em curso pelo Governo Federal

Brigadas na Amazônia Legal



Legenda

- | | |
|--|---|
|  Brigada Voluntária |  Áreas de Atuação |
|  CBM |  Áreas de Apoio |
|  Defesa Civil |  Amazônia Legal |
|  ICBio |  Limites Estaduais |
|  Preffogo | |

SISTEMA DE COORDENADAS GEOGRÁFICAS: WGS 84WGS

FONTES:

PREVFOGO / IBAMA / IBGE / INCRA / FUNAI

Ibama

- 62 brigadas
- 1.184 brigadistas

ICMBio

- 27 brigadas
- 284 brigadistas

Total

- 89 brigadas
- 1.468 brigadistas

Incêndios - Amazônia Legal - 20/08/2024

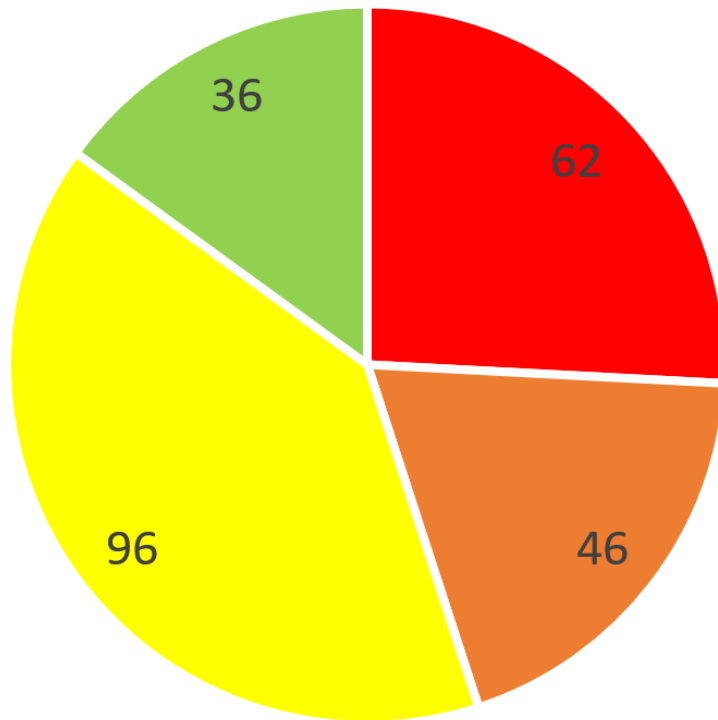

■ Sem combate ■ Em combate ■ Controlado ■ Extinto

Categoria de combate	frentes de incêndio	%
Extinto	36	15
Controlado	96	40
Em combate	46	19
Sem combate (pelo Gov Fed)	62	26
Total	240	100

***74%**

*** 178 frentes de incêndios florestais sob combate pelo PrevFogo/Ibama e ICMBio em 20/08/24 na Amazônia**

Incêndios na Amazônia Legal x Atuação IBAMA/ICMBio

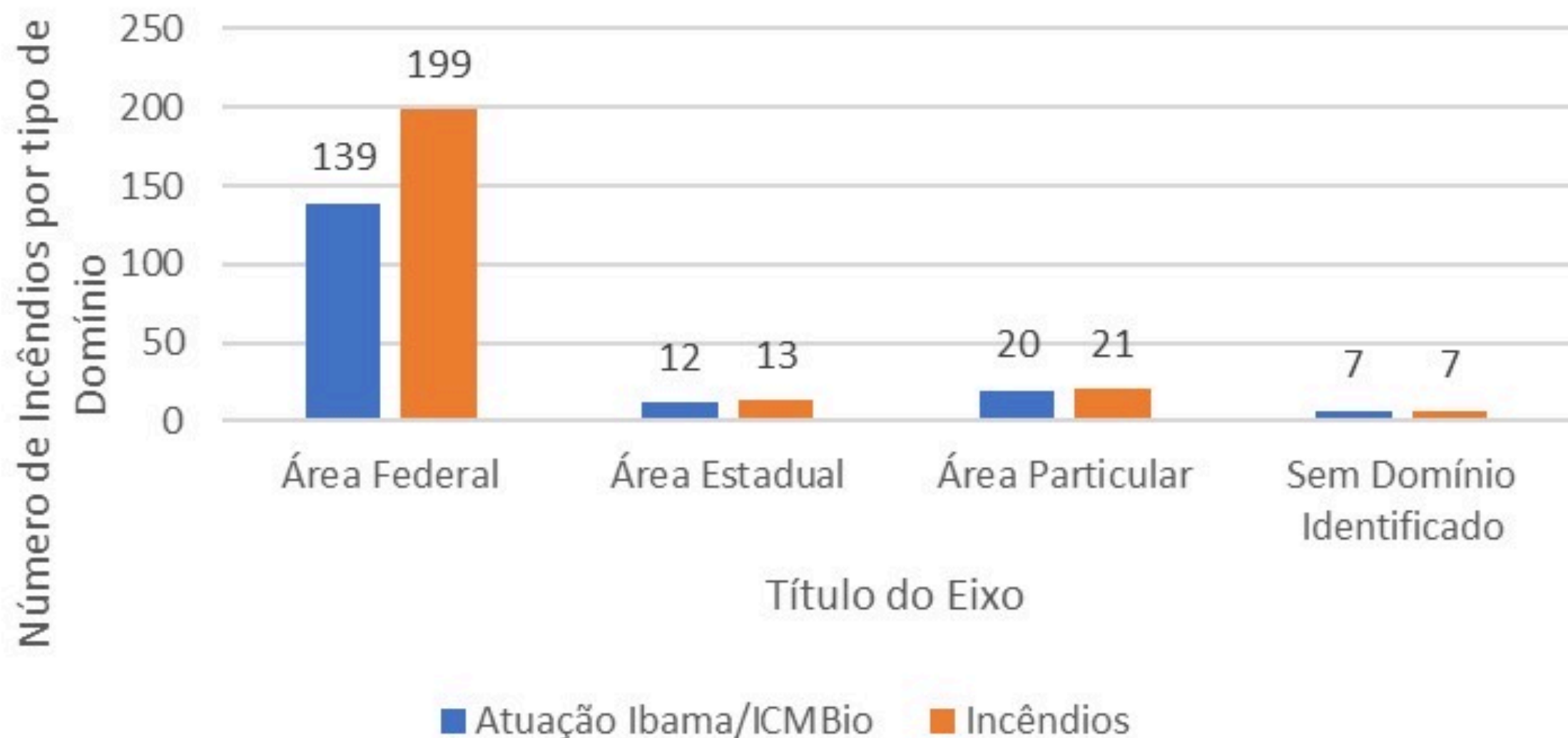

- Sala de situação de ministros (gestão semanal de demandas de logística e efetivo para M. Defesa, FNSP/MJ, PF e outros).
- Campanha nacional de mídia com Secom e Rede Globo.
- Aprovação e regulamentação da Lei Federal nº 14.944/24 da Política Nacional de Manejo Integrado do Fogo.
- Programa União com Municípios (regularização ambiental, fundiária e assistência técnica) – R\$ 780 milhões (Fundo Amazônia e Programa Floresta+).
- Planejamento para incremento adicional do efetivo federal de combatentes para combate a incêndios florestais e apoio logístico.
- Aprovação de recursos do Fundo Amazônia para corpos de bombeiros dos Estados Amazônicos– R\$ 293 milhões.

GOVERNO FEDERAL

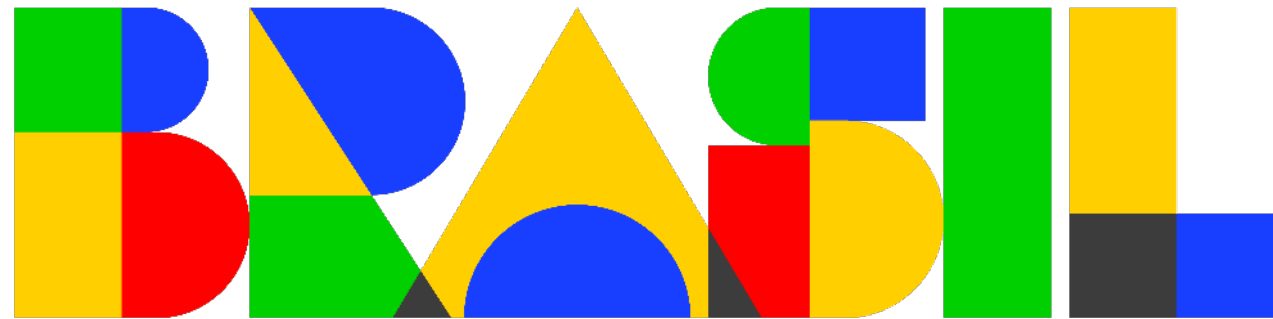

UNIÃO E RECONSTRUÇÃO