

Histórico Consumo de SDOs no Brasil (em toneladas PDO)

	Total SDOs	CFC	HCFC	Brometo de Metila	CTC	Halon	Metil Clorofórmio	HBFC
1992	26.560,40	8.933,60	220,00	688,20	15.906,60	62,00	750,00	0,00
1993	32.578,20	9.817,80	219,10	686,60	20.454,70	36,00	1.364,00	0,00
1994	11.572,30	10.778,20	314,60	564,30	-759,30	20,00	654,50	0,00
1995	13.213,50	10.895,70	400,80	667,00	933,00	20,00	297,00	0,00
1996	11.518,50	10.872,00	304,20	844,60	-647,50	22,00	123,20	0,00
1997	4.568,60	9.809,70	372,60	756,60	-6.396,70	22,00	4,40	0,00
1998	10.419,70	9.542,90	483,20	578,30	-194,70	10,00	0,00	0,00
1999	13.125,90	11.612,00	476,00	275,50	662,20	3,00	97,20	0,00
2000	11.375,70	9.275,10	902,70	430,70	767,20	0,00	0,00	0,00
2001	7.412,20	6.230,90	756,00	257,60	163,10	4,60	0,00	0,00
2002	3.589,40	3.000,60	716,00	238,50	-385,70	20,00	0,00	0,00
2003	4.485,40	3.224,30	766,00	218,60	274,40	2,10	0,00	0,00
2004	3.150,40	1.870,50	857,60	191,20	222,10	9,00	0,00	0,00
2005	2.076,90	967,20	847,20	259,50	0,00	3,00	0,00	0,00
2006	1.335,50	376,80	953,60	0,00	0,10	5,00	0,00	0,00
2007	1.508,60	305,30	1.151,40	0,00	50,30	1,60	0,00	0,00
2008	1.305,40	284,30	1.021,10	0,00	0,00	0,00	0,00	0,00
2009	1.462,40	46,90	1.415,50	0,00	0,00	0,00	0,00	0,00
2010	1.207,20	-13,80	1.239,00	0,00	-18,00	0,00	0,00	0,00
2011	1.046,40	0,00	1.046,40	0,00	0,00	0,00	0,00	0,00
2012	1.387,87	0,00	1.387,87	0,00	0,00	0,00	0,00	0,00
2013	1.189,25	0,00	1.189,25	0,00	0,00	0,00	0,00	0,00
2014	1.164,74	0,00	1.164,74	0,00	0,00	0,00	0,00	0,00
2015	1.025,81	0,00	1.025,81	0,00	0,00	0,00	0,00	0,00
2016	875,29	0,00	875,29	0,00	0,00	0,00	0,00	0,00
2017	837,25	0,00	837,25	0,00	0,00	0,00	0,00	0,00
2018	824,96	0,00	824,96	0,00	0,00	0,00	0,00	0,00
2019	839,00	0,00	838,85	0,00	0,00	0,00	0,00	0,00
2020	453,00	0,00	452,81	0,00	0,00	0,00	0,00	0,00
2021	491,00	0,00	490,93	0,00	0,00	0,00	0,00	0,00

Gráfico Consumo de SDOs no Brasil

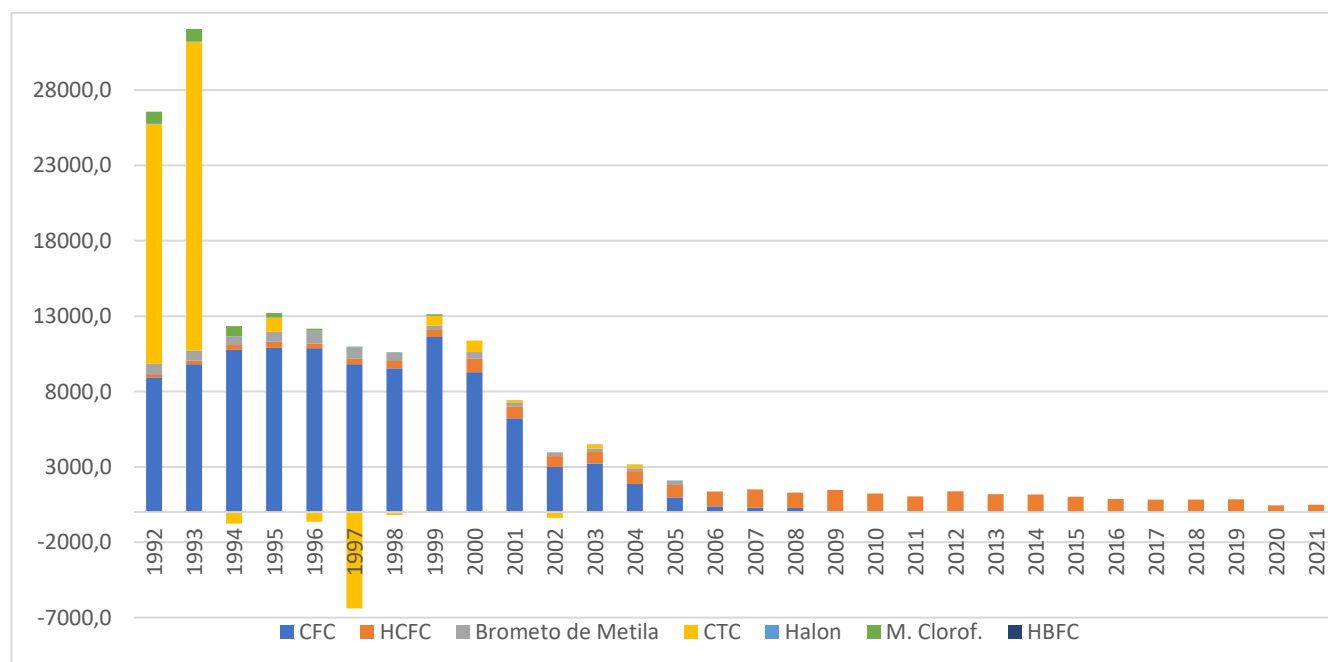

Histórico Consumo de HCFCs no Brasil (em toneladas PDO)

	Total HCFCs	HCFC-22	HCFC-141b	HCFC-123	HCFC-124	HCFC-142b	HCFC-151
1992	0,00	-	-	-	-	-	-
1993	235,00	235,00	-	-	-	-	-
1994	0,00	-	-	-	-	-	-
1995	253,94	253,94	-	-	-	-	-
1996	297,33	297,33	-	-	-	-	-
1997	315,87	315,87	-	-	-	-	-
1998	483,19	335,75	144,35	0,30	1,37	1,41	0,00
1999	476,04	336,77	136,40	1,66	1,21	0,00	0,00
2000	902,69	521,53	380,77	0,09	0,30	0,00	0,00
2001	756,02	349,80	405,22	0,40	0,43	0,17	0,00
2002	715,98	404,76	309,27	0,17	0,38	0,07	1,33
2003	766,00	409,89	353,28	0,50	2,22	0,13	-0,01
2004	857,47	429,26	426,66	0,29	1,26	0,01	0,00
2005	847,10	432,64	413,44	0,66	0,36	0,00	0,00
2006	953,65	488,38	459,54	0,27	4,48	0,98	0,00
2007	1151,35	562,98	573,85	0,93	11,45	2,14	0,00
2008	1021,11	582,95	432,61	0,41	3,66	1,47	0,00
2009	1415,47	753,10	649,31	0,20	8,49	4,37	0,00
2010	1238,98	831,01	393,76	0,40	6,97	6,84	0,00
2011	1046,40	627,48	408,13	0,89	5,43	4,46	0,00
2012	1387,87	936,10	443,06	3,42	4,51	0,78	0,00
2013	1189,25	784,10	400,56	0,00	3,62	0,97	0,00
2014	1164,74	787,64	371,03	0,06	2,49	3,51	0,00
2015	1025,81	701,67	314,94	0,00	5,24	3,96	0,00
2016	875,29	610,60	260,90	-0,06	1,52	2,32	0,00
2017	837,25	552,78	284,56	0,30	0,95	-1,33	0,00
2018	824,96	485,69	338,38	0,18	0,58	0,13	0,00
2019	838,85	565,24	272,70	0,29	0,59	0,02	0,00
2020	452,81	420,90	31,07	0,30	0,54	0,00	0,00
2021	490,93	459,39	30,80	0,30	0,44	0,00	0,00

Gráfico Consumo de HCFCs no Brasil

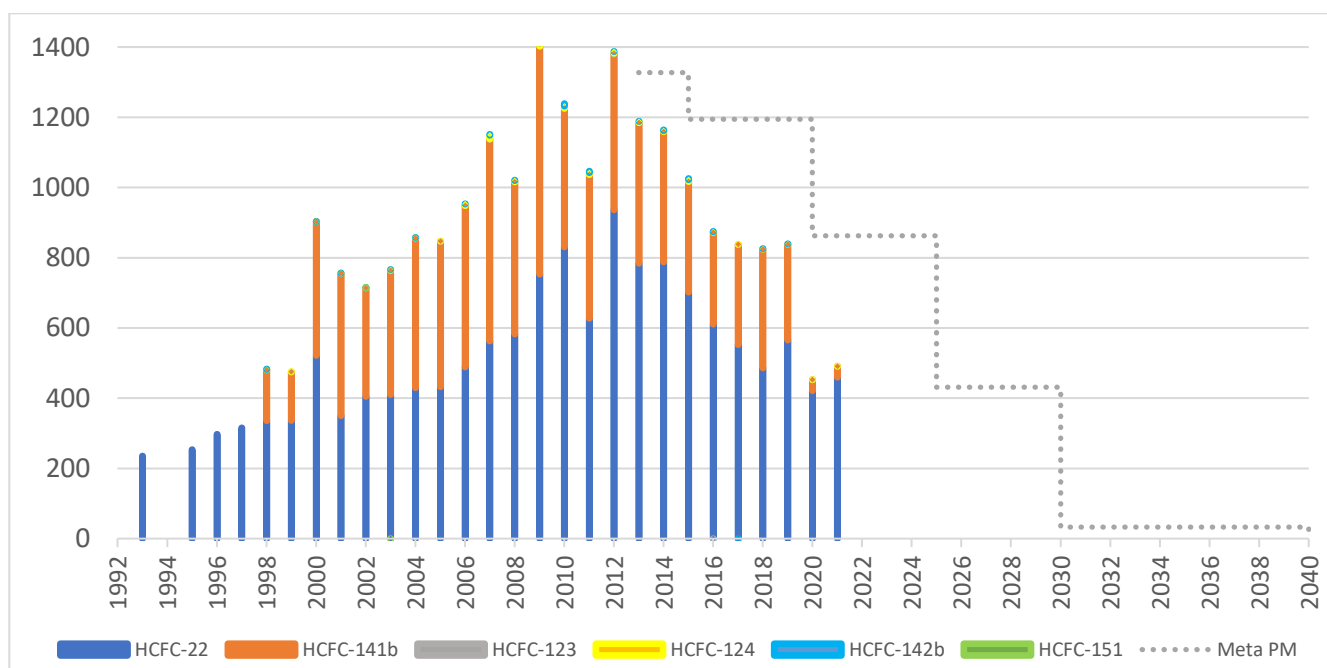

*PM: Protocolo de Montreal