

Proposta de Construção da Política Nacional de Apoio ao Manejo Florestal Comunitário

XV Reunião da Comissão Nacional de
Florestas CONAFLOR

Brasília 29 de agosto de 2007

Manejo Florestal Comunitário

O manejo florestal comunitário é aquele que é realizado com a *participação efetiva das comunidades locais em todo o seu processo de implementação.*

III Oficina de Manejo Florestal Comunitário da Amazônia. Marabá / Pará 1998.

História do GT-MFC	1998-2000	2001-2003	2004-2005	2006-2007
Contexto	<p>Iniciativas começam a se conhecer</p> <p>Núcleos isolados de MFC</p> <p>MFC não era pauta de discussão</p> <p>Recurso US AID e Banco Mundial para juntar iniciativas promissoras</p> <p>Inflexão do conceito de</p>	<p>Crédito para MF</p> <p>Demandas de posicionamento político</p> <p>Certificação florestal para projetos de pequena escala</p> <p>Endividamento de associações para a elaboração de planos de manejo</p>	<p>MFC na agenda de governos estaduais (AC, AM, PA)</p> <p>Outros atores compondo o cenário de discussão do MFC</p> <p>Fronteira de expansão do manejo empresarial avança para florestas comunitárias</p> <p>Assassinato de</p>	<p>PAOF - 65% áreas destinadas às comunidades</p> <p>Descentralização da atividade de licenciamento</p> <p>Intensificação da fiscalização</p>
Necessidades e demandas do contexto	<p>Lacunas nas áreas de legislação, assistência técnica, financiamento</p> <p>Identificação de pautas para o MFC: crédito, marco legal, comercialização, etc.</p>	idem	<p>Idem</p> <p>Instrumentos para acesso a crédito</p> <p>Fiscalização das atividades ilegais de invasão e roubo de madeira dentro de</p>	<p>Idem</p> <p>Regularização e regulamentação dos contratos estabelecidos entre comunidades e empresas</p>
Realizações e conquistas	Instrução Normativa para MFC	<p>Formação do Grupo de Produtores do Acre</p> <p>Primeiras áreas de MC certificadas</p>	<p>Diagnóstico da situação dos PMC nas RESEX de Rondônia</p> <p>Criação do GT-RESEX</p>	<p>Formação da Cooperativa de Produtores do Acre</p> <p>Normativas para Manejo - IN 05</p>
Lacunas	Identificar outras iniciativas de MFC (além das apoiadas por ONGs / iniciativas promissoras)		Limitação no acompanhamento das novas iniciativas	Falta de controle e transparência na aprovação de novos PMC Diminuição dos fundos internacionais

1. Último levantamento (2006)

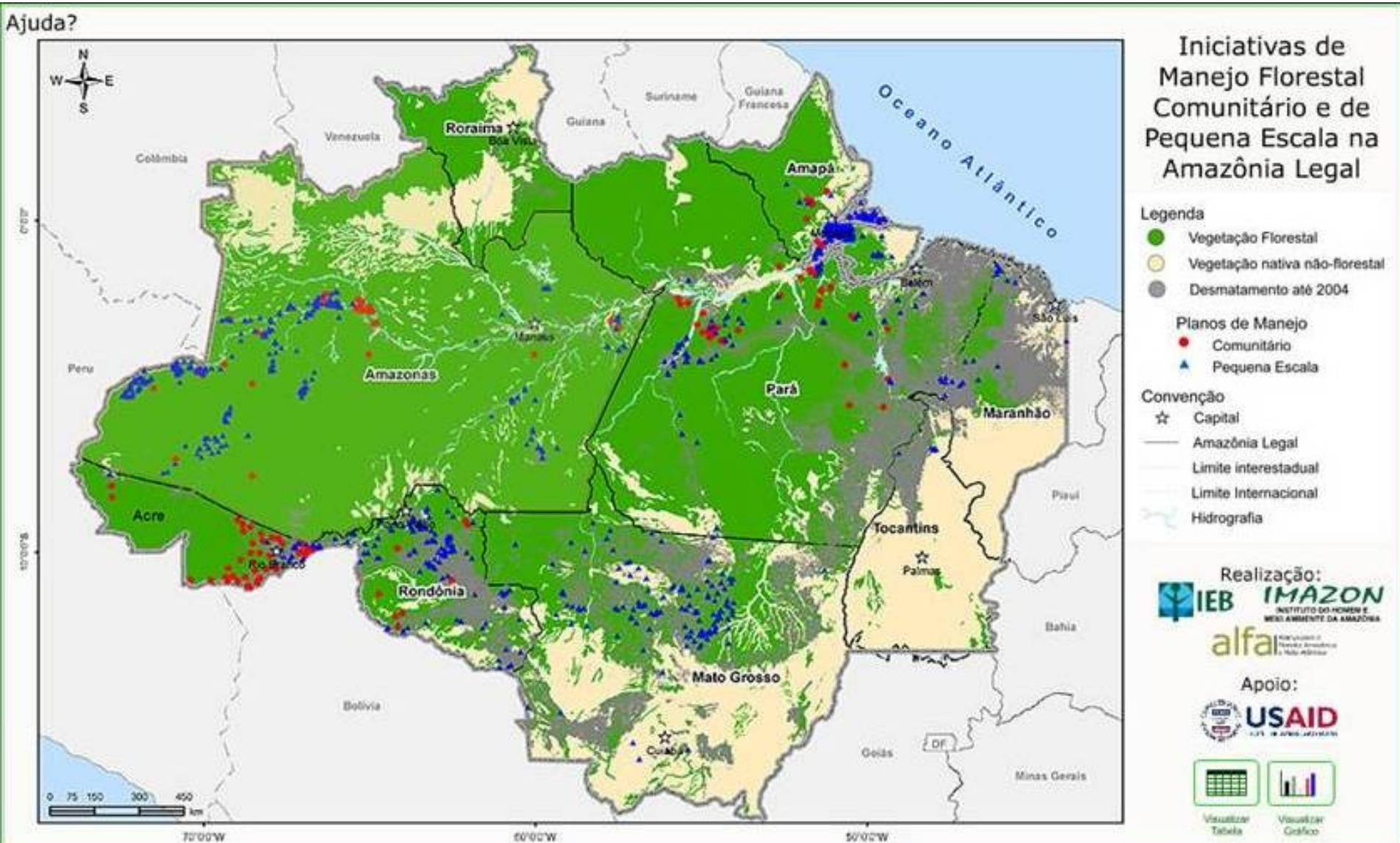

2. Evolução anual de planos de manejo na Amazônia Legal ¹

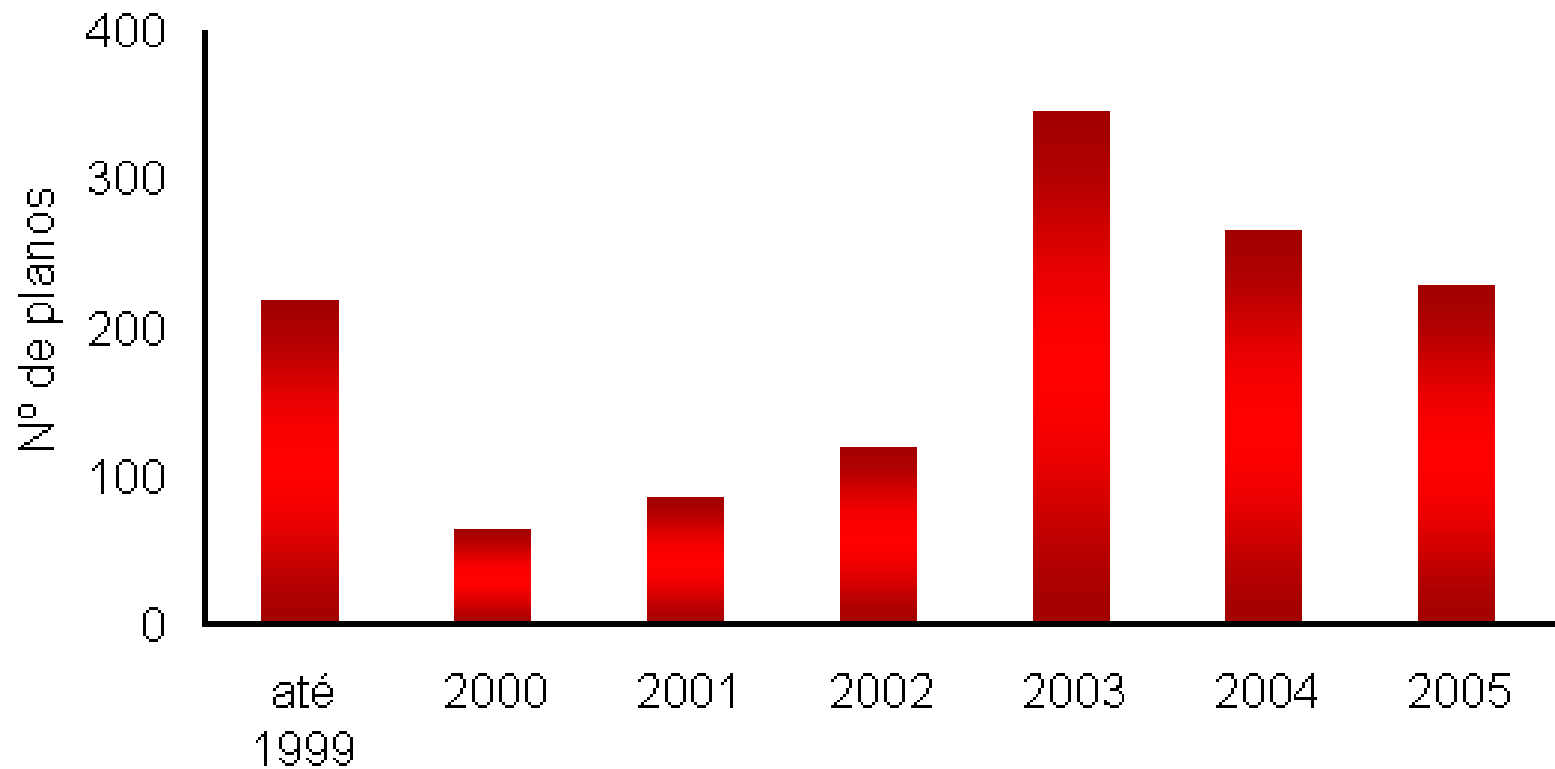

3. Atividades do GT-MFC em 2007

- Reunião do GT-MFC em maio
 - Reestruturação do GT com objetivo de trazer a participação de representações comunitárias.
- Reunião do GT-MFC em julho
 - Reunião com a Ministra, SFB e PNF
 - Principais demandas apresentadas:
 - Regularização fundiária
 - Criar capacidade nos órgãos ambientais - federal e estaduais - para trabalhar com o tema MFC, para agilizar as análises e aprovação dos planos de manejo;
 - Provisão de infra-estrutura para garantir fluxo e beneficiamento dos produtos florestais;
 - Proteção às lideranças comunitárias ameaçadas e resolução das relações injustas entre empresas madeireiras e comunidades;
 - **Política Nacional de Apoio ao Manejo Florestal Comunitário**

4. Roteiro para elaboração de projeto de lei instituindo política de fomento ao manejo florestal comunitário

1. Objetivo

Qual o objetivo maior da política pública a ser instituída?

2 - Planejamento e Gestão

Qual vai ser o órgão gestor, o SFB?

3 - Beneficiários

Quem são? Definição de comunidades locais da CDB ou da Lei de Gestão de Florestas?

4 - Princípios

Descrevem o caráter político da política pública

5 - Diretrizes

Linhas gerais orientadoras da implementação da política de fomento ao MFC

4. Roteiro para elaboração de projeto de lei instituindo política de fomento ao manejo florestal comunitário

6 - Instrumentos

regularização fundiária,
crédito rural,
infra-estrutura produtiva e serviços,
assistência técnica e extensão rural,
pesquisa e desenvolvimento,
comercialização,
seguro florestal,
legislação sanitária,
tributação,
cooperativismo e associativismo,
educação formal e não formal

7- Orçamento e financiamento da política

Qual a origem dos recursos para o fomento do MFC?

5. Necessidades urgentes:

- ✓ Criar Grupo de Trabalho ou Comissão com a responsabilidade de apresentar ao CONAFLOR ainda este ano uma proposta de PNMFC;
- ✓ Criar condições para uma ampla discussão desta proposta no âmbito dos estados;
- ✓ Adequação do marco regulatório para aprovação e implementação de planos de manejo comunitários;
- ✓ Capacitação de servidores públicos nos estados para o licenciamento dos planos de manejo;
- ✓ Criação de instrumentos para acesso das comunidades aos créditos do FNO-Floresta;
- ✓ Articulação e coordenação entre os diferentes órgãos de governo para o fomento e apoio às comunidades (MMA,MDA,Casa Civil, BASA,etc);
- ✓ Regularização e acompanhamento dos contratos estabelecidos entre comunidades e empresas