FLUXO DE HABILITAÇÃO DE PRETENDENTES RESIDENTES NO BRASIL PARA ADOÇÃO INTERNACIONAL
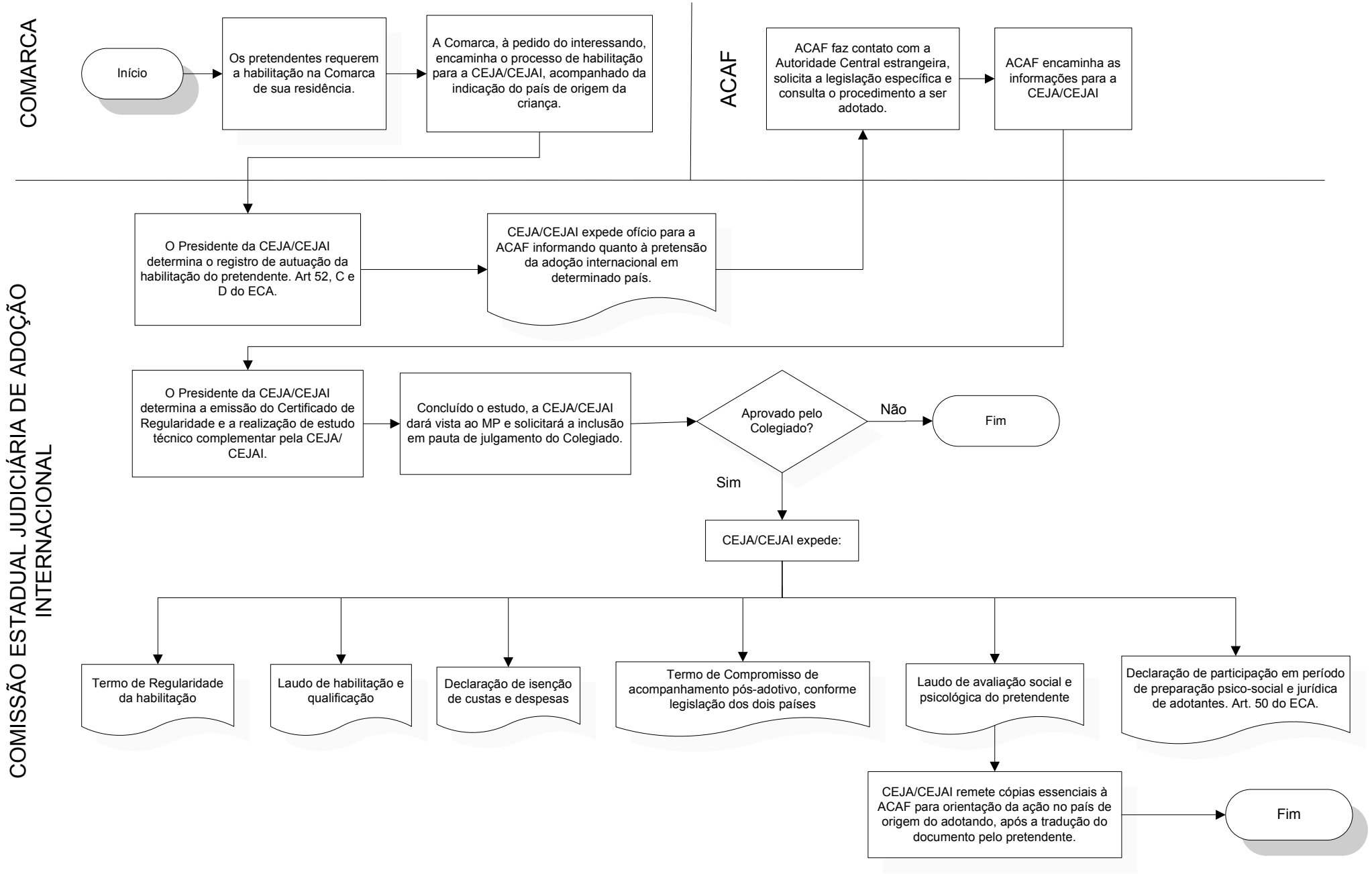
Elaborado de acordo com o texto aprovado pelo plenário do Conselho das Autoridades Centrais Brasileiras em sua XVI Reunião realizada em 18 de dezembro de 2013.