



**MINISTÉRIO DA JUSTIÇA E SEGURANÇA PÚBLICA
SECRETARIA-EXECUTIVA**

INAEO

**NÚCLEO DE APRIMORAMENTO DA
EXECUÇÃO ORÇAMENTÁRIA**

**MINISTÉRIO DA
JUSTIÇA E
SEGURANÇA PÚBLICA**

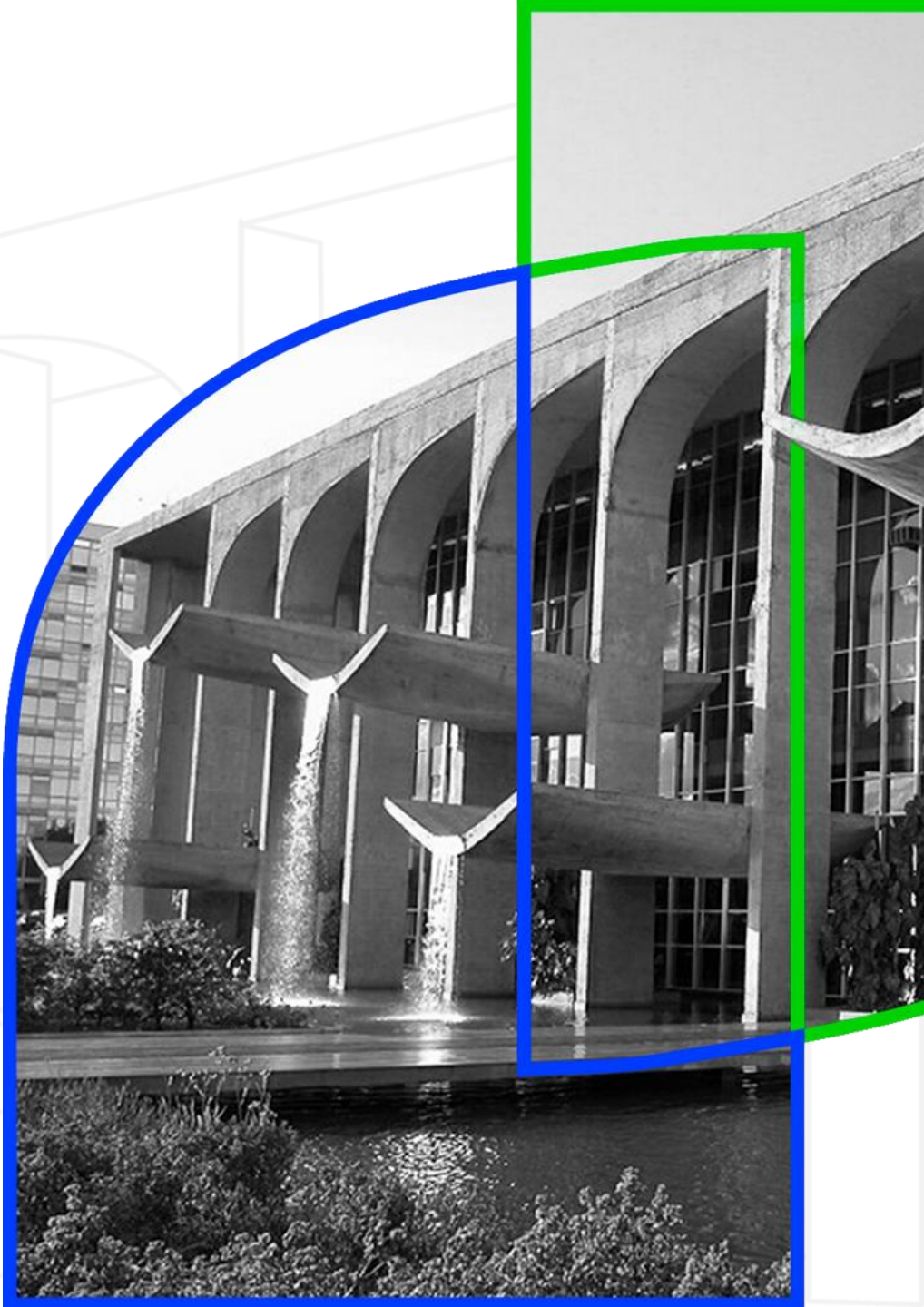

Criação do Núcleo de Aprimoramento da Execução Orçamentária

Sistema de Governança do MJSP

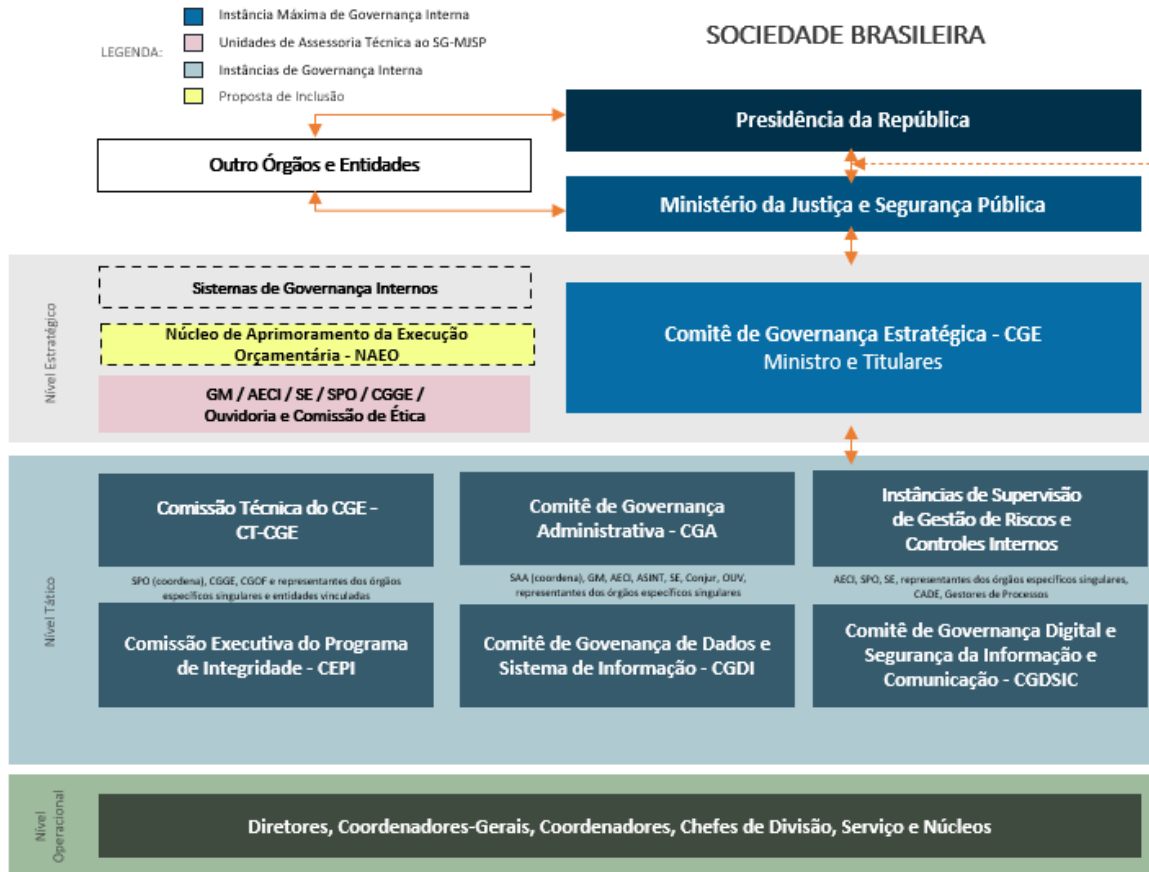

COMPETÊNCIAS

I - **propor diretrizes** junto às unidades do MJSP e de seus órgãos específicos singulares e entidades vinculadas, quanto aos critérios de planejamento e execução do orçamento do MJSP;

II - **propor a revisão e a atualização** do processo do planejamento e da execução orçamentária e financeira às unidades do MJSP e aos seus órgãos específicos singulares e às entidades vinculadas; e

III - **acompanhar** o estágio, o andamento e as circunstâncias que envolvem as providências necessárias à otimização do processo de execução orçamentária e financeira do MJSP e de seus órgãos específicos singulares e entidades vinculadas.

COMPOSIÇÃO

Coordenação:
SECRETARIA-EXECUTIVA

SE	ANPD
SEA	CONJUR
SAA	
SPO	
PF	
PRF	
SAL	
SENASP	
SENAPPEN	
SENACON	
SENADE	
SENAJUS	
SEDIGI	
SAJU	



**CENÁRIO ENCONTRADO NO RELATÓRIO
DO NAEO
RELATIVO AO 1º TRIMESTRE DE 2024**

Percentual de Empoçamento 2016-2023 por UF

UF	REPASSE + RENDIMENTOS (FNSP+FUNPEN)	SALDO EM CONTA TOTAL	% DE EMPOÇAMENTO
RO	302.175.540,72	205.681.096,80	68%
DF	257.315.665,86	172.281.208,63	67%
AP	262.249.661,84	170.146.115,61	65%
AM	292.558.312,40	185.252.044,62	63%
TO	233.683.974,02	146.026.229,66	62%
AL	260.166.841,29	162.541.035,35	62%
BA	311.776.016,11	191.190.327,65	61%
MT	271.284.625,22	165.575.007,38	61%
PB	256.379.479,49	154.974.634,49	60%
RJ	341.144.859,88	204.888.996,58	60%
SC	249.484.144,04	148.982.327,39	60%
MS	298.945.907,87	178.165.543,91	60%
PA	285.243.323,92	165.088.012,77	58%
PR	304.381.184,05	172.616.408,08	57%
PE	308.034.844,79	172.700.173,23	56%
PI	267.647.345,31	149.440.435,56	56%
MG	313.886.098,94	175.162.936,02	56%
RR	267.692.945,81	145.756.828,46	54%
RN	282.053.112,18	148.841.917,89	53%
RS	243.930.368,48	123.492.243,37	51%
GO	267.905.882,07	132.959.855,03	50%
SE	273.174.355,83	133.670.596,76	49%
CE	285.481.155,79	132.384.152,09	46%
AC	272.427.186,04	124.711.350,33	46%
MA	281.657.526,94	126.119.513,30	45%
ES	249.171.282,05	111.158.874,67	45%
SP	419.136.602,31	155.130.305,93	37%
Total Geral	7.658.988.243,26	4.254.938.171,56	56%

% DE EMPOÇAMENTO DOS RECURSOS REPASSADOS POR EXERCÍCIO FINANCEIRO

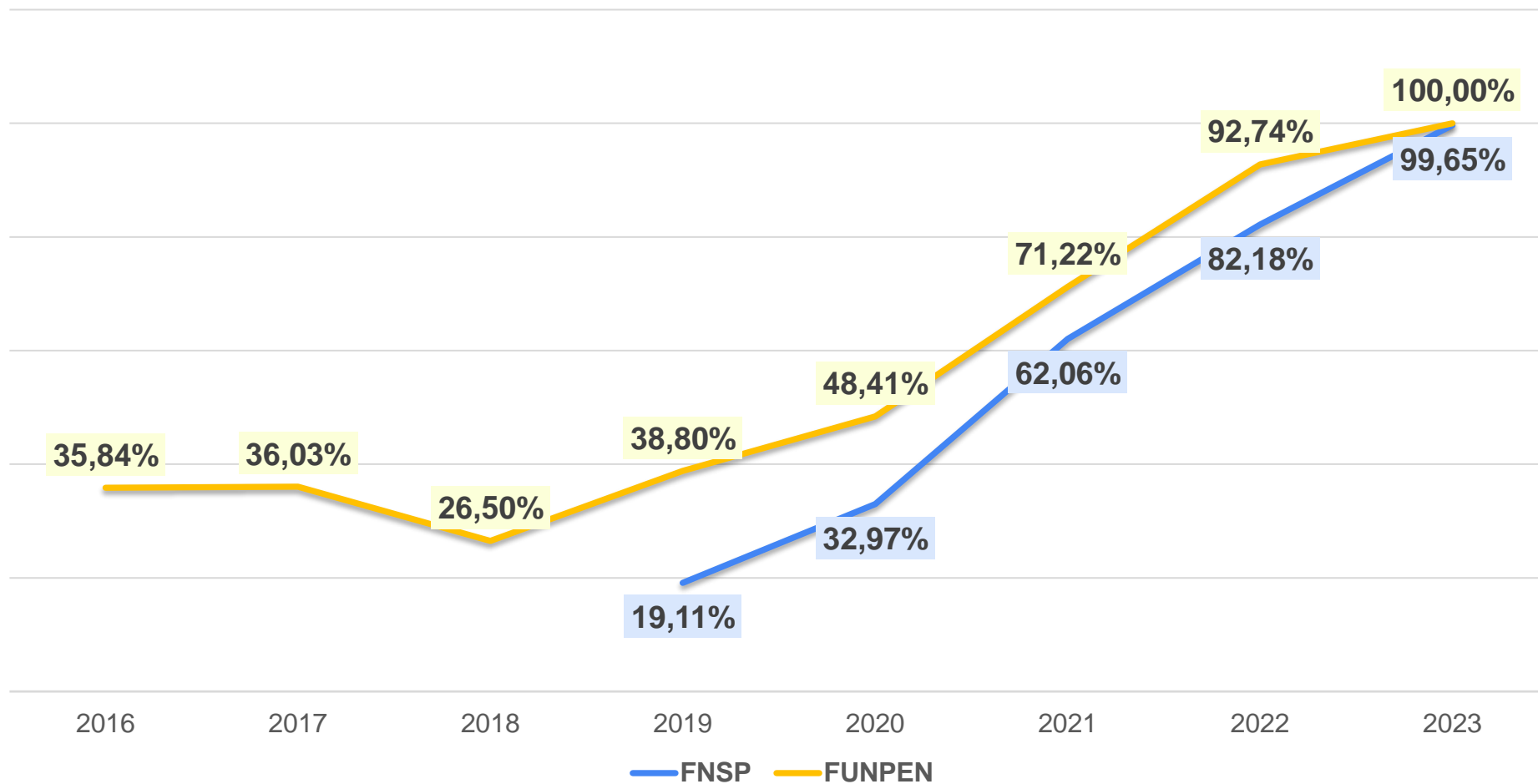

MINISTÉRIO DA
JUSTIÇA E
SEGURANÇA PÚBLICA



FUNDO NACIONAL DE SEGURANÇA PÚBLICA - FNSP



REPASSE POR UF – 2019 a 2023

UF	2019	2020	2021	2022	2023	TOTAL GERAL
AC	21.968.671,00	35.037.187,00	30.576.629,23	37.991.558,40	38.444.161,10	164.018.206,73
AL	21.509.396,00	24.661.952,00	27.380.888,40	34.523.970,57	38.303.256,88	146.379.463,85
AM	34.751.836,00	26.791.366,00	30.737.785,31	38.210.932,86	41.544.371,62	172.036.291,79
AP	20.361.205,00	27.312.394,00	27.380.888,40	34.523.970,57	41.293.702,06	150.872.160,03
BA	29.776.352,00	30.128.961,00	30.719.792,16	38.968.488,10	42.098.356,52	171.691.949,78
CE	29.623.261,00	24.601.542,00	27.380.888,40	34.523.970,57	41.534.685,57	157.664.347,54
DF	23.423.044,00	25.318.899,00	27.380.888,40	34.523.970,57	38.334.706,88	148.981.508,85
ES	21.356.303,00	18.749.427,00	27.380.888,40	34.523.970,57	35.334.706,88	137.345.295,85
GO	34.981.475,00	21.739.670,00	27.380.888,40	37.780.271,39	38.326.187,88	160.208.492,67
MA	22.045.217,00	19.210.044,00	30.188.602,92	37.768.730,89	41.522.907,02	150.735.501,83
MG	25.795.966,00	20.977.005,00	31.276.015,35	39.295.676,45	42.728.442,27	160.073.105,07
MS	40.110.047,00	43.101.782,00	27.380.888,39	34.523.970,57	38.319.469,87	183.436.157,83
MT	32.378.913,00	31.337.140,00	27.380.888,40	34.523.970,57	38.320.828,50	163.941.740,47
PA	23.346.497,00	24.979.099,00	30.855.131,98	39.092.675,60	41.861.001,49	160.134.405,07
PB	15.615.362,00	20.591.899,00	27.380.888,39	34.523.970,57	38.332.436,88	136.444.556,84
PE	32.455.456,00	32.854.915,00	27.380.888,39	37.969.265,27	41.442.963,09	172.103.487,75
PI	29.393.622,00	25.190.530,00	27.380.888,39	34.523.970,57	38.314.068,03	154.803.078,99
PR	31.843.089,00	31.729.798,00	30.637.649,49	38.420.049,97	41.920.904,37	174.551.490,83
RJ	38.579.129,00	42.029.523,00	31.365.981,12	39.071.172,33	42.137.660,02	193.183.465,47
RN	23.958.865,00	26.360.953,00	27.380.888,39	34.523.970,57	57.334.706,88	169.559.383,84
RO	33.220.920,00	38.963.770,00	30.248.058,57	34.523.970,57	41.611.748,57	178.568.467,71
RR	33.067.826,00	31.669.389,00	27.380.888,39	34.523.970,57	41.411.555,08	168.053.629,04
RS	30.847.995,00	30.363.044,00	31.079.655,26	38.634.000,18	42.024.659,85	172.949.354,29
SC	15.309.179,00	17.616.759,00	30.182.344,43	37.862.437,95	38.334.706,88	139.305.427,26
SE	32.608.550,00	25.500.126,00	27.380.888,39	34.523.970,57	38.334.706,88	158.348.241,84
SP	50.979.564,00	42.120.136,00	33.730.125,26	41.998.311,63	45.028.540,39	213.856.677,28
TO	16.151.183,00	16.174.494,00	27.380.888,39	34.523.970,57	38.334.706,88	132.565.242,84
Total Geral	765.458.923,00	755.111.804,00	782.311.097,00	986.399.159,00	1.102.530.148,34	4.391.811.131,34

SALDO DISPONÍVEL POR UF – 2019 a 2023

UF	2019	2020	2021	2022	2023	TOTAL GERAL
AC	4.638.336,82	7.332.434,77	22.785.239,33	34.354.036,39	39.911.723,18	109.021.770,50
AL	8.106.509,05	24.757.137,41	21.045.041,13	34.147.579,21	39.810.760,90	127.867.027,70
AM	7.913.688,64	12.056.884,63	29.202.816,69	40.163.539,36	40.078.721,29	129.415.650,61
AP	3.851.182,09	10.707.676,75	12.849.968,28	28.080.348,95	42.914.285,83	98.403.461,90
BA	4.589.704,92	6.925.194,86	27.114.040,22	42.965.454,66	43.743.233,77	125.337.628,44
CE	1.149.033,71	7.527.438,76	16.759.072,31	32.385.037,23	43.157.749,10	100.978.331,11
DF	2.346.135,43	7.152.719,25	25.915.505,02	33.322.624,96	39.616.061,85	108.353.046,51
ES	6.714.041,73	5.431.704,78	18.020.542,70	29.799.816,60	36.661.902,55	96.628.008,36
GO	5.364.541,17	6.894.554,80	15.186.162,07	36.183.702,34	39.827.705,07	103.456.665,45
MA	2.399.236,62	2.005.908,88	18.399.895,78	37.343.284,46	43.153.797,67	103.302.123,41
MG	8.188.375,68	9.861.813,21	29.441.239,94	37.692.920,23	44.385.000,68	129.569.349,74
MS	1.566.314,78	7.017.464,94	19.697.330,77	33.854.406,96	39.827.840,32	101.963.357,76
MT	6.701.706,69	7.572.839,46	15.841.704,31	36.199.398,23	39.803.942,97	106.119.591,66
PA	5.278.961,07	18.698.225,02	32.651.264,72	37.684.378,33	43.494.042,81	137.806.871,95
PB	3.344.059,32	13.888.158,11	23.318.160,53	25.515.255,77	39.834.288,02	105.899.921,75
PE	10.462.963,14	23.219.264,68	22.996.046,57	42.793.891,53	43.062.874,23	142.535.040,15
PI	15.208.110,43	8.985.392,22	19.550.854,17	25.745.269,20	39.822.149,80	109.311.775,82
PR	1.924.176,30	4.912.005,74	17.646.160,61	32.782.564,25	43.558.672,52	100.823.579,43
RJ	11.075.946,51	15.746.878,32	21.612.045,61	25.152.321,68	43.783.225,33	117.370.417,46
RN	6.807.626,57	10.923.971,04	27.818.850,14	22.623.959,71	58.836.679,33	127.011.086,78
RO	10.487.342,11	21.676.399,05	24.160.623,33	32.202.263,47	43.238.149,47	131.764.777,43
RR	4.249.499,09	9.593.446,42	24.810.113,46	34.425.252,12	43.037.034,69	116.115.345,78
RS	409.371,67	4.512.833,95	6.504.664,68	32.940.484,12	43.459.598,55	87.826.952,97
SC	8.893.112,85	10.377.288,57	28.457.171,50	40.861.234,39	39.836.679,33	128.425.486,64
SE	5.906.269,84	16.127.622,77	22.118.184,88	27.458.444,43	39.276.819,84	110.887.341,75
SP	8.412.377,28	4.754.998,43	12.363.164,67	37.417.842,74	46.573.012,33	109.521.395,45
TO	5.003.358,01	7.980.683,34	30.838.913,81	36.683.655,25	39.792.151,49	120.298.761,89
Total Geral	160.991.981,52	286.640.940,16	587.104.777,23	910.778.966,57	1.140.498.102,92	3.086.014.768,40

PERCENTUAL DE EMPOÇAMENTO POR UF

UF	REPASSE - TOTAL GERAL + RENDIMENTOS	SALDO EM CONTA TOTAL	% DE EMPOÇAMENTO
SC	158.874.459,64	128.425.486,64	81%
TO	149.922.365,02	120.298.761,89	80%
AL	167.780.086,34	127.867.027,70	76%
PA	181.634.153,43	137.806.871,95	76%
PE	196.229.622,44	142.535.040,15	73%
MG	182.094.191,10	129.569.349,74	71%
PB	154.108.881,42	105.899.921,75	69%
AM	191.570.005,12	129.415.650,61	68%
RN	192.537.825,13	127.011.086,78	66%
BA	192.551.133,12	125.337.628,44	65%
DF	166.625.726,53	108.353.046,51	65%
RO	205.008.682,89	131.764.777,43	64%
PI	173.467.222,05	109.311.775,82	63%
ES	154.665.537,43	96.628.008,36	62%
SE	178.471.946,95	110.887.341,75	62%
MA	166.719.949,90	103.302.123,41	62%
RR	188.077.014,48	116.115.345,78	62%
AC	182.632.300,01	109.021.770,50	60%
AP	167.817.908,85	98.403.461,90	59%
CE	173.590.604,09	100.978.331,11	58%
MT	182.449.049,03	106.119.591,66	58%
GO	178.067.024,22	103.456.665,45	58%
RJ	217.608.459,95	117.370.417,46	54%
PR	189.952.992,68	100.823.579,43	53%
MS	199.215.967,26	101.963.357,76	51%
RS	185.674.723,81	87.826.952,97	47%
SP	233.431.307,92	109.521.395,45	47%
Total Geral	4.910.779.140,82	3.086.014.768,40	63%

SALDO DISPONÍVEL POR UF – 2019 E 2021

UF	2019 A 2021
AC	34.756.010,93
AL	53.908.687,59
AM	49.173.389,96
AP	27.408.827,12
BA	38.628.940,01
CE	25.435.544,78
DF	35.414.359,70
ES	30.166.289,21
GO	27.445.258,04
MA	22.805.041,28
MG	47.491.428,83
MS	28.281.110,48
MT	30.116.250,46
PA	56.628.450,81
PB	40.550.377,96
PE	56.678.274,39
PI	43.744.356,82
PR	24.482.342,66
RJ	48.434.870,45
RN	45.550.447,74
RO	56.324.364,49
RR	38.653.058,97
RS	11.426.870,30
SC	47.727.572,92
SE	44.152.077,48
SP	25.530.540,38
TO	43.822.955,15
Total Geral	1.034.737.698,91



PONTO DE ATENÇÃO:

Portaria MJSP Nº 440, de 4 de agosto de 2023

Art. 9º A vigência do plano de ação se encerrará em 31 de dezembro do segundo exercício subsequente ao do repasse.

§ 1º A vigência do plano de ação poderá ser **prorrogada uma única vez, por um ano**, de ofício ou a pedido, por ato da Secretaria Nacional de Segurança Pública.

§ 2º A solicitação de prorrogação do prazo de vigência do plano de ação poderá ser feita, no máximo, até sessenta dias antes do encerramento do prazo de vigência do mesmo.

§ 3º A prorrogação do prazo de vigência do plano de ação somente será autorizada se houver a execução de pelo menos cinquenta por cento dos recursos repassados no respectivo plano.



FUNDO PENITENCIÁRIO NACIONAL - FUNPEN



MINISTÉRIO DA
JUSTIÇA E
SEGURANÇA PÚBLICA



REPASSE POR UF – 2016 a 2023

UF	2016	2017	2018	2019	2020	2021	2022	2023	Total Geral
SP	44.784.444,44	74.426.063,50	7.869.251,44	-	4.237.753,25	16.533.449,29	10.551.347,43	11.818.357,94	170.220.667,29
MG	44.784.444,44	34.455.799,01	3.812.145,72	6.696.026,92	2.239.022,33	8.251.594,46	5.438.688,73	6.368.588,94	112.046.310,55
PE	44.784.444,44	28.516.684,32	3.080.266,87	5.170.017,88	1.773.613,86	6.804.036,57	4.979.884,98	5.167.997,89	100.276.946,81
CE	44.784.444,44	29.640.172,95	3.134.779,19	4.717.875,63	1.727.989,69	6.184.748,84	3.844.254,74	4.525.729,64	98.559.995,12
BA	44.784.444,44	28.027.281,75	2.990.313,91	4.987.889,89	1.719.889,60	6.437.473,95	4.116.268,89	4.953.367,08	98.016.929,51
RJ	44.784.444,44	26.519.592,43	2.797.870,15	4.821.856,59	1.507.178,82	5.852.346,07	3.773.133,10	4.393.721,90	94.450.143,50
PR	44.784.444,44	26.658.356,32	2.791.071,26	4.114.258,11	1.186.525,88	5.318.309,28	3.357.500,49	3.945.437,35	92.155.903,13
PA	44.784.444,44	23.665.798,87	2.529.789,06	4.609.562,98	1.526.608,47	5.774.432,76	3.640.823,39	4.226.888,36	90.758.348,33
MA	44.784.444,44	23.271.853,62	2.428.084,56	4.263.574,67	1.477.796,27	5.594.465,84	3.558.269,91	4.157.041,13	89.535.530,44
RS	44.784.444,44	18.885.000,28	2.048.627,82	3.809.708,28	1.297.590,72	4.569.022,17	3.014.733,32	3.378.328,57	81.787.455,60
PB	44.784.444,44	18.881.007,92	2.038.559,95	3.373.437,11	1.187.369,81	4.415.437,57	2.899.617,06	3.366.150,15	80.946.024,01
AM	44.784.444,44	19.012.610,89	2.081.457,21	3.550.232,99	1.199.117,35	4.299.434,32	2.725.479,51	3.166.653,34	80.819.430,05
GO	44.784.444,44	17.732.768,86	1.945.648,92	3.382.072,76	1.221.865,87	4.815.820,04	3.063.019,41	3.517.511,54	80.463.151,84
AL	44.784.444,44	18.827.903,05	1.978.506,61	3.372.050,83	1.179.593,82	4.355.685,41	2.671.491,16	3.066.862,03	80.236.537,35
ES	44.784.444,44	17.129.399,10	1.846.813,19	3.272.956,10	1.111.265,67	4.109.872,25	2.756.567,27	3.269.338,60	78.280.656,62
RN	44.784.444,44	17.310.598,90	1.803.595,13	3.289.389,09	1.091.897,31	3.944.320,01	2.437.605,52	2.733.306,08	77.395.156,48
PI	44.784.444,44	16.658.521,66	1.798.861,71	3.136.787,07	1.045.884,28	4.021.756,51	2.594.570,92	3.017.585,70	77.058.412,29
RO	44.784.444,44	17.069.627,10	1.811.241,32	3.136.076,43	1.004.337,91	3.740.817,35	2.266.955,22	2.896.133,17	76.709.632,94
AC	44.784.444,44	16.266.404,94	1.767.027,24	3.145.902,72	1.036.551,89	3.906.729,55	2.460.943,71	2.766.635,04	76.134.639,53
SE	44.784.444,44	16.035.879,93	1.680.761,07	2.977.847,97	1.002.845,97	3.715.504,42	2.337.365,01	2.851.085,24	75.385.734,05
SC	44.784.444,44	15.531.906,97	1.707.200,79	2.808.431,43	984.532,21	3.787.846,34	2.581.074,93	2.918.463,54	75.103.900,65
MS	44.784.444,44	16.599.454,03	-	2.805.800,39	910.155,88	3.580.561,55	2.322.946,46	2.648.812,91	73.652.175,66
TO	44.784.444,44	15.178.483,26	1.636.831,36	2.737.933,61	905.142,38	3.505.844,06	2.211.930,51	2.574.529,42	73.535.139,04
AP	44.784.444,44	14.610.865,37	1.602.532,67	2.690.774,68	966.454,01	3.674.325,50	2.369.845,74	2.752.860,08	73.452.102,49
MT	44.784.444,44	14.568.090,47	1.566.801,44	2.779.144,97	873.497,02	3.469.775,49	2.180.789,48	2.531.948,70	72.754.492,01
RR	44.784.444,44	12.438.458,20	1.360.000,50	2.549.538,72	795.227,87	3.499.682,46	2.306.214,92	2.653.416,53	70.386.983,64
DF	44.784.444,44	12.706.416,31	1.356.242,62	2.349.609,78	790.291,86	3.023.197,44	1.967.698,50	2.304.162,55	69.282.063,50
Total Geral	1.209.179.999,88	590.625.000,01	61.464.281,71	94.548.757,60	36.000.000,00	137.186.489,50	88.429.020,31	101.970.913,42	2.319.404.462,43

SALDO DISPONÍVEL POR UF – 2016 a 2023

UF	2016	2017	2018	2019	2020	2021	2022	2023	Total Geral
RJ	45.671.478,45	21.286.988,31	1.876.942,77	2.787.354,74	406.371,39	7.220.601,32	3.875.120,24	4.393.721,90	87.518.579,12
MS	49.146.862,86	14.886.546,93	-	2.355.444,43	1.054.481,90	3.504.786,45	2.605.250,67	2.648.812,91	76.202.186,15
RO	44.863.926,52	15.922.264,31	2.347.660,34	1.213.049,44	8.205,72	4.118.468,03	2.546.611,84	2.896.133,17	73.916.319,37
PR	45.376.927,72	10.157.763,56	219.931,71	4.005.319,43	280.483,71	4.036.400,09	3.770.565,08	3.945.437,35	71.792.828,65
AP	48.600.671,23	8.771.277,29	1.617.480,45	2.868.313,77	1.221.080,53	3.251.168,06	2.659.802,30	2.752.860,08	71.742.653,71
BA	32.182.370,91	14.007.896,09	3.873.401,98	1.706.295,43	1.883.892,17	4.088.977,47	3.156.498,08	4.953.367,08	65.852.699,21
DF	46.299.218,93	9.857.465,27	2.502,42	179.836,56	114.616,08	3.131.565,22	2.038.795,09	2.304.162,55	63.928.162,12
MT	44.544.821,90	4.541.705,66	935.616,19	1.792.480,72	184.363,90	2.475.392,29	2.449.086,36	2.531.948,70	59.455.415,72
AM	31.000.851,42	9.135.451,33	2.123.370,82	1.864.064,54	310.783,20	5.176.270,61	3.058.948,75	3.166.653,34	55.836.394,01
PB	20.916.535,68	12.673.117,51	258.655,00	3.282.855,03	1.501.365,14	4.708.370,33	2.367.663,90	3.366.150,15	49.074.712,74
SP	110.047,31	11.609.818,31	166.326,17	-	1.173.077,98	9.638.320,65	11.092.962,12	11.818.357,94	45.608.910,48
MG	11.489.466,55	13.857.532,25	-	1.357.473,84	165.171,93	6.247.556,25	6.107.796,52	6.368.588,94	45.593.586,28
PI	26.361.455,90	2.732.411,82	314.495,53	1.676.267,63	644.834,24	2.965.617,78	2.415.991,14	3.017.585,70	40.128.659,74
RS	-	22.651.318,79	170.195,52	719.504,65	53.825,47	5.325.292,81	3.366.824,59	3.378.328,57	35.665.290,40
AL	21.970.206,04	332.780,88	1.581.222,56	-	-	4.724.581,34	2.998.354,80	3.066.862,03	34.674.007,65
CE	8.613.939,09	4.492.651,69	20.683,20	1.805.506,53	2.181.622,37	5.451.079,53	4.314.608,93	4.525.729,64	31.405.820,98
PE	5.431.081,53	4.247.130,41	924.165,48	180.536,09	2.241.596,44	6.380.077,91	5.592.547,33	5.167.997,89	30.165.133,08
RR	13.812.312,29	6.112.156,02	309.895,56	702.150,71	124.338,10	3.336.498,76	2.590.714,71	2.653.416,53	29.641.482,68
GO	2.335.334,66	14.896.770,58	2.120,33	892.074,81	263.961,14	4.374.992,82	3.220.423,70	3.517.511,54	29.503.189,58
PA	10.350.396,41	1.603.216,26	114.165,41	359.814,99	972.504,36	5.581.427,21	4.072.727,82	4.226.888,36	27.281.140,82
TO	1.105.466,78	14.498.069,80	302.542,87	1.702.866,83	274.564,20	2.784.628,72	2.484.799,15	2.574.529,42	25.727.467,77
MA	4.376.106,99	3.727.207,22	127.569,88	1.131.346,87	1.546.805,68	3.757.678,98	3.993.633,14	4.157.041,13	22.817.389,89
SE	1.076.613,04	9.377.521,42	-	3.138.949,25	1.057.367,97	3.425.764,06	1.855.954,03	2.851.085,24	22.783.255,01
RN	3.931.303,64	6.410.135,13	1.208.001,26	2.339.611,21	1.188.199,16	2.545.144,79	1.475.129,84	2.733.306,08	21.830.831,11
SC	3.278.177,05	6.151.889,77	320,01	448.811,97	191.577,20	4.668.119,16	2.899.482,05	2.918.463,54	20.556.840,75
AC	650.279,39	4.721.038,40	9.726,75	1.740.179,54	637.451,24	2.567.691,08	2.596.578,39	2.766.635,04	15.689.579,83
ES	240.413,11	1.456.262,59	104.323,03	3.069.255,37	1.382.254,79	2.859.264,27	2.149.754,55	3.269.338,60	14.530.866,31
Total Geral	523.736.265,40	250.118.387,60	18.611.315,24	43.319.364,38	21.064.796,01	118.345.735,99	91.756.625,12	101.970.913,42	1.168.923.403,16

PERCENTUAL DE EMPOÇAMENTO TOTAL POR UF

UF	REPASSE - TOTAL GERAL + RENDIMENTOS	SALDO EM CONTA TOTAL	% DE EMPOÇAMENTO
MS	99.729.940,61	76.202.186,15	76%
RO	97.166.857,83	73.916.319,37	76%
AP	94.431.752,99	71.742.653,71	76%
RJ	123.536.399,93	87.518.579,12	71%
DF	90.689.939,33	63.928.162,12	70%
MT	88.835.576,19	59.455.415,72	67%
PR	114.428.191,37	71.792.828,65	63%
RS	58.255.644,67	35.665.290,40	61%
AM	100.988.307,28	55.836.394,01	55%
BA	119.224.882,99	65.852.699,21	55%
PB	102.270.598,07	49.074.712,74	48%
PI	94.180.123,26	40.128.659,74	43%
AL	92.386.754,95	34.674.007,65	38%
RR	79.615.931,33	29.641.482,68	37%
MG	131.791.907,84	45.593.586,28	35%
GO	89.838.857,85	29.503.189,58	33%
TO	83.761.609,00	25.727.467,77	31%
CE	111.890.551,70	31.405.820,98	28%
PE	111.805.222,35	30.165.133,08	27%
PA	103.609.170,49	27.281.140,82	26%
SP	185.705.294,39	45.608.910,48	25%
RN	89.515.287,05	21.830.831,11	24%
SE	94.702.408,88	22.783.255,01	24%
SC	90.609.684,40	20.556.840,75	23%
MA	114.937.577,04	22.817.389,89	20%
AC	89.794.886,03	15.689.579,83	17%
ES	94.505.744,62	14.530.866,31	15%
Total Geral	2.748.209.102,44	1.168.923.403,16	43%

SALDO DISPONÍVEL POR UF – 2016 - 2020

PONTO DE ATENÇÃO
Portaria MJSP Nº 441, de 2023

Art. 6º A Portaria MJSP nº 256, de 27 de dezembro de 2022, passa a vigorar com a seguinte alteração:

"Art. 1º Prorrogar, até 31 de dezembro de 2024, o prazo de vigência para efetiva aplicação dos repasses financeiros obrigatórios do Fundo Penitenciário Nacional - Funpen, transferidos na modalidade fundo a fundo, aos Estados, aos Municípios e ao Distrito Federal, **relativos aos exercícios financeiros de 2016, 2017, 2018 e 2019.**" (NR)

Além disso, os recursos de **2020 também vencem em 31/12/2024.**

UF	2016 a 2019 (Portaria 411/23)	2016 a 2020
AC	7.121.224,08	7.758.675,32
AL	23.884.209,48	23.884.209,48
AM	44.123.738,11	44.434.521,31
AP	61.857.742,74	63.078.823,27
BA	51.769.964,41	53.653.856,58
CE	14.932.780,51	17.114.402,88
DF	56.339.023,18	56.453.639,26
ES	4.870.254,10	6.252.508,89
GO	18.126.300,38	18.390.261,52
MA	9.362.230,96	10.909.036,64
MG	26.704.472,64	26.869.644,57
MS	66.388.854,22	67.443.336,12
MT	51.814.624,47	51.998.988,37
PA	12.427.593,07	13.400.097,43
PB	37.131.163,22	38.632.528,36
PE	10.782.913,51	13.024.509,95
PI	31.084.630,88	31.729.465,12
PR	59.759.942,42	60.040.426,13
RJ	71.622.764,27	72.029.135,66
RN	13.889.051,24	15.077.250,40
RO	64.346.900,61	64.355.106,33
RR	20.936.514,58	21.060.852,68
RS	23.541.018,96	23.594.844,43
SC	9.879.198,80	10.070.776,00
SE	13.593.083,71	14.650.451,68
SP	11.886.191,79	13.059.269,77
TO	17.608.946,28	17.883.510,48
Total Geral	835.785.332,62	856.850.128,63



**AVANÇO NA EXECUÇÃO NO MÊS DE ABRIL
2024**



AVANÇO NA EXECUÇÃO APÓS NO MÊS DE ABRIL

UF	ATÉ MAR	ATÉ ABR	AUMENTO NA EXECUÇÃO
AL	39.913.058,64	61.298.713,40	21.385.654,76
SP	123.909.912,47	137.454.043,44	13.544.130,97
RO	73.243.905,46	83.688.454,96	10.444.549,50
MA	63.417.826,49	73.815.120,46	10.397.293,97
RR	71.961.668,70	77.179.026,07	5.217.357,37
MG	52.524.841,36	57.298.048,16	4.773.206,80
AM	62.154.354,51	66.612.686,66	4.458.332,15
AP	69.414.446,95	73.456.778,76	4.042.331,81
SE	67.584.605,20	70.248.693,65	2.664.088,45
CE	72.612.272,98	75.194.396,37	2.582.123,39
DF	58.272.680,02	60.766.493,39	2.493.813,37
GO	74.610.358,77	76.439.344,16	1.828.985,39
PR	89.129.413,25	90.912.195,49	1.782.782,24
PE	53.694.582,29	55.263.658,47	1.569.076,18
MT	76.329.457,37	77.878.333,20	1.548.875,83
MS	97.252.609,50	98.731.440,20	1.478.830,70
RN	65.526.738,35	66.779.344,14	1.252.605,79
AC	73.610.529,51	74.747.442,40	1.136.912,89
TO	29.623.603,13	30.722.335,99	1.098.732,86
PA	43.827.281,48	44.820.239,36	992.957,88
ES	58.037.529,07	58.654.018,11	616.489,04
PI	64.155.446,23	64.703.732,61	548.286,38
SC	30.448.973,00	30.900.539,00	451.566,00
RS	97.847.770,84	97.993.682,25	145.911,41
BA	67.213.504,68	67.271.258,82	57.754,14
RJ	100.238.042,49	100.259.343,82	21.301,33
PB	48.208.959,67	48.208.959,67	-
TOTAL GERAL	1.824.764.372,41	1.921.298.323,01	96.533.950,60

AVANÇO NA EXECUÇÃO APÓS NO MÊS DE ABRIL

UF	ATÉ MAR	ATÉ ABR	AUMENTO NA EXECUÇÃO
AM	74.105.306,20	74.449.342,66	4.963.346,54
MG	57.712.747,30	60.354.543,36	4.195.782,47
SP	45.151.913,27	49.347.695,74	3.918.226,37
PI	22.689.099,28	23.130.428,50	2.928.030,24
ES	53.372.183,78	54.621.991,60	2.707.743,83
AL	80.484.730,72	80.532.804,66	2.641.796,06
GO	26.761.777,21	27.530.043,45	1.688.498,34
MA	79.974.878,31	82.682.622,14	1.249.807,82
BA	60.335.668,27	60.930.268,86	936.346,27
PB	92.120.187,15	93.808.685,49	768.266,24
DF	86.198.321,56	91.161.668,10	594.600,59
RN	23.527.754,46	23.725.825,05	561.219,54
MT	29.380.160,47	29.912.291,02	532.130,55
AP	76.328.029,67	76.448.618,68	441.329,22
AC	53.195.885,33	54.132.231,60	344.036,46
PR	81.640.089,27	81.753.040,22	305.706,42
SC	54.051.463,52	56.979.493,76	240.556,28
MS	42.635.362,72	42.941.069,14	198.070,59
SE	36.017.820,81	36.017.820,81	142.921,14
RO	67.684.455,94	68.245.675,48	128.532,72
PA	23.250.538,46	23.379.071,18	120.589,01
PE	49.974.448,65	49.974.448,65	112.950,95
RS	22.590.354,27	22.646.885,45	56.531,18
CE	70.052.843,65	70.293.399,93	48.073,94
TO	71.919.153,87	72.062.075,01	1.457,10
RJ	140.096.383,91	144.014.610,28	-
RR	58.034.141,23	58.035.598,33	-
TOTAL GERAL	1.579.285.699,28	1.609.112.249,15	29.826.549,87

AVANÇO NA EXECUÇÃO APÓS NO MÊS DE ABRIL

UF	ATÉ MAR	ATÉ ABR	AUMENTO NA EXECUÇÃO
AL	97.625.805,94	121.653.256,76	24.027.450,82
SP	264.006.296,38	281.468.653,72	17.462.357,34
MA	155.538.013,64	167.623.805,95	12.085.792,31
RO	96.494.443,92	107.067.526,14	10.573.082,22
MG	138.723.162,92	148.459.716,26	9.736.553,34
AM	107.306.267,78	115.960.382,40	8.654.114,62
RR	121.936.117,35	127.153.474,72	5.217.357,37
AP	92.103.546,23	96.587.207,26	4.483.661,03
PI	118.206.909,75	121.683.226,37	3.476.316,62
ES	138.012.407,38	141.336.640,25	3.324.232,87
DF	85.034.457,23	88.296.536,84	3.262.079,61
SE	139.503.759,07	142.310.768,66	2.807.009,59
CE	153.097.003,70	155.727.201,03	2.630.197,33
GO	134.946.027,04	137.369.613,02	2.423.585,98
PR	131.764.775,97	133.853.264,63	2.088.488,66
MT	105.709.617,84	107.790.624,22	2.081.006,38
RN	133.211.194,29	135.025.019,62	1.813.825,33
PE	135.334.671,56	137.016.698,69	1.682.027,13
MS	120.780.363,96	122.457.265,25	1.676.901,29
AC	147.715.835,71	149.196.785,06	1.480.949,35
BA	120.585.688,46	121.893.250,42	1.307.561,96
PA	120.155.311,15	121.268.858,04	1.113.546,89
TO	87.657.744,36	88.757.934,32	1.100.189,96
PB	101.404.845,00	102.341.191,27	936.346,27
SC	100.501.816,65	101.193.938,93	692.122,28
RS	120.438.125,11	120.640.567,70	202.442,59
RJ	136.255.863,30	136.277.164,63	21.301,33
Total Geral	3.404.050.071,69	3.530.410.572,16	126.360.500,47



**Portaria do Fundo Nacional de Segurança
Pública - FNSP**

Regulamenta as áreas temáticas para uso eficiente dos recursos do Fundo Nacional de Segurança Pública, transferidos na forma do inciso I do art. 7º da Lei nº 13.756, de 12 de dezembro de 2018.

[...]

Art. 10 Os recursos do FNSP já repassados ao ente federativo poderão ser excepcionalmente utilizados para o enfrentamento de estado local de emergência ou de calamidade pública, respeitados fielmente a classificação orçamentária e os percentuais mínimos de aplicação dos recursos previstos no art. 3º desta Portaria.

§ 1º A utilização excepcional de que trata o **caput** dependerá da existência de decreto do estado de emergência ou de calamidade pública, observada a legislação do ente federativo e do encaminhamento à Secretaria Nacional de Segurança Pública de comunicação quanto à necessidade de utilização dos recursos.

§ 2º O ente federativo deverá apresentar um plano de aplicação substitutivo, a ser aprovado pelo Secretário Nacional de Segurança Pública, contemplando a descrição detalhada do quantitativo dos recursos, do exercício orçamentário que foram repassados e do emprego a ser feito, com justificativa fundamentada e pormenorizada que relacione as ações a serem custeadas com o restabelecimento da segurança pública no local afetado em até 30 (trinta) dias, contados da data de protocolo da comunicação inicial de que trata o parágrafo anterior, prorrogáveis a critério do Secretário Nacional de Segurança Pública mediante justificativa fundamentada do ente federativo.

§ 3º A utilização excepcional de que trata este artigo não ensejará compensação com novos repasses do Fundo Nacional de Segurança Pública ao ente federativo.



PRÓXIMOS PASSOS



1. Aperfeiçoar e ampliar a utilização do ComprasSusp – Central de Compras da Segurança Pública;
2. Criação da Rede-Interfederativa do FNSP;
3. Auxílio na criação de normativos estaduais para a execução dos recursos; e
4. Auxílio na elaboração da LOA 2025 dos estados para incorporação dos recursos de forma mais eficiente.



Perspectivas para 2024

Perspectivas para 2024

UF	0006 - Melhoria da Qualidade de Vida dos Profissionais da Segurança Pública	0009 - Enfrentamento da Violência contra a Mulher	000A - Redução de Mortes Violentas Intencionais, Crime Organizado e defesa do patrimônio	Total Geral
AC	4.165.241,48	4.165.241,43	33.321.931,59	41.652.414,50
AL	3.794.171,50	3.794.171,47	30.353.371,83	37.941.714,80
AP	3.794.171,50	3.794.171,47	30.353.371,83	37.941.714,80
AM	4.187.247,66	4.187.247,63	33.497.981,14	41.872.476,43
BA	4.246.653,56	4.246.653,52	33.973.228,23	42.466.535,31
CE	4.145.078,16	4.145.078,12	33.160.625,10	41.450.781,38
DF	3.794.171,50	3.794.171,47	30.353.371,83	37.941.714,80
ES	3.794.171,50	3.794.171,47	30.353.371,83	37.941.714,80
GO	3.794.171,50	3.794.171,47	30.353.371,83	37.941.714,80
MA	4.150.281,60	4.150.281,56	33.202.252,59	41.502.815,75
MT	4.135.646,94	4.135.646,90	33.085.175,29	41.356.469,13
MS	3.794.171,50	3.794.171,47	30.353.371,83	37.941.714,80
MG	4.269.743,80	4.269.743,76	34.157.950,17	42.697.437,73
PA	4.240.474,48	4.240.474,43	33.923.795,59	42.404.744,50
PB	3.794.171,50	3.794.171,47	30.353.371,83	37.941.714,80
PR	4.207.302,58	4.207.302,53	33.658.420,40	42.073.025,51
PE	4.151.799,26	4.151.799,23	33.214.393,93	41.517.992,42
PI	3.794.171,50	3.794.171,47	30.353.371,83	37.941.714,80
RJ	4.236.463,50	4.236.463,46	33.891.707,74	42.364.634,70
RN	3.794.171,50	3.794.171,47	30.353.371,83	37.941.714,80
RS	4.220.311,16	4.220.311,12	33.762.489,10	42.203.111,38
RO	4.145.511,78	4.145.511,74	33.164.094,06	41.455.117,58
RR	3.794.171,50	3.794.171,47	30.353.371,83	37.941.714,80
SC	3.794.171,50	3.794.171,47	30.353.371,83	37.941.714,80
SP	4.578.914,54	4.578.914,46	36.631.316,28	45.789.145,28
SE	3.794.171,50	3.794.171,47	30.353.371,83	37.941.714,80
TO	3.794.168,50	3.794.171,47	30.353.371,83	37.941.711,80
Total Geral	108.404.897,00	108.404.899,00	867.239.195,00	1.084.048.991,00

SECRETARIA-EXECUTIVA

Esplanada dos Ministérios, Bl. T, Palácio da Justiça, Edifício Sede
3º Andar, sala 322-A | CEP 70064-900 | Brasília-DF
Telefone para contato: (61) 2025-3000

MINISTÉRIO DA
**JUSTIÇA E
SEGURANÇA PÚBLICA**

GOVERNO FEDERAL
BRASIL
UNIÃO E RECONSTRUÇÃO