

ANÁLISE ECONÔMICO-FINANCEIRA - 2018

Nome : BRASILIA PLANEJAMENTO EM RECURSOS HUMANOS LTDA ME
CNPJ : 07.454.690/0001-06
NIRE : 53201302962
Folha : 1

ÍNDICES DE ESTRUTURA DE CAPITAL

1 - Grau de Endividamento

| | | | |
|-----|---|----------|------------------------------|
| 1.1 | Passivo Circulante + Passivo Não-Circulante (Obrigações a LP) | 9.921,43 | $\frac{\quad}{\quad} = 1,02$ |
| 1.2 | Patrimônio Líquido | 9.703,73 | |

Interpretação : Quanto menor, melhor. O capital de terceiros equivale a 102,24 % do capital próprio.

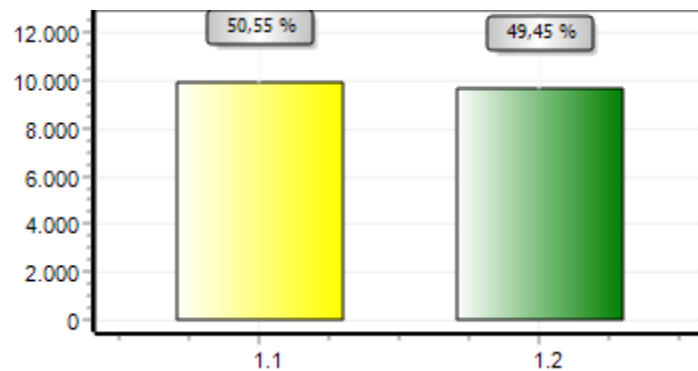

2 - Composição de Endividamento

| | | | |
|-----|---|----------|------------------------------|
| 2.1 | Passivo Circulante | 9.921,43 | $\frac{\quad}{\quad} = 1,00$ |
| 2.2 | Passivo Circulante + Passivo Não-Circulante (Obrigações a LP) | 9.921,43 | |

Interpretação : Quanto menor, melhor. As obrigações a curto prazo representam 100,00 % das obrigações totais.

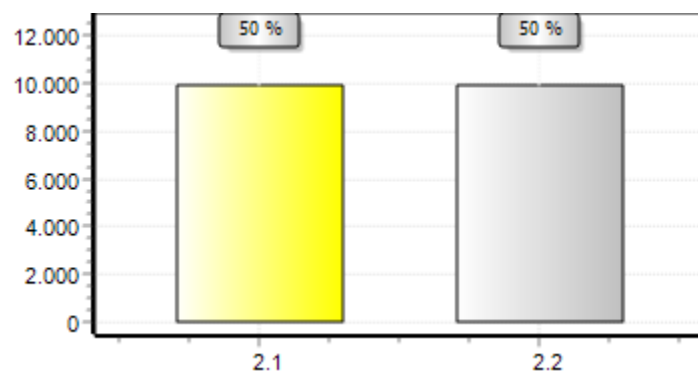

3 - Solvência Geral

| | | | |
|-----|---|-----------|------------------------------|
| 3.1 | Ativo | 19.625,16 | $\frac{\quad}{\quad} = 1,98$ |
| 3.2 | Passivo Circulante + Passivo Não-Circulante (Obrigações a LP) | 9.921,43 | |

Interpretação : Quanto maior, melhor. O investimento total equivale a 197,81 % do capital de terceiros.

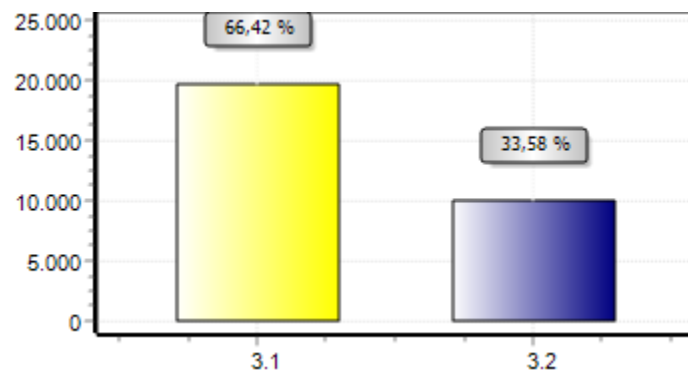

ANÁLISE ECONÔMICO-FINANCEIRA - 2018

Nome : BRASILIA PLANEJAMENTO EM RECURSOS HUMANOS LTDA ME
CNPJ : 07.454.690/0001-06
NIRE : 53201302962
Folha : 2

ÍNDICES DE ESTRUTURA DE CAPITAL

4 - Participação de Terceiros

$$\frac{4.1 \text{ Passivo Circulante + Passivo Não-Circulante (Obrigações a LP)} \quad 9.921,43}{4.2 \text{ Ativo} \quad 19.625,16} = 0,51$$

Interpretação : Quanto menor, melhor. O capital de terceiros representa 50,55 % do investimento total.

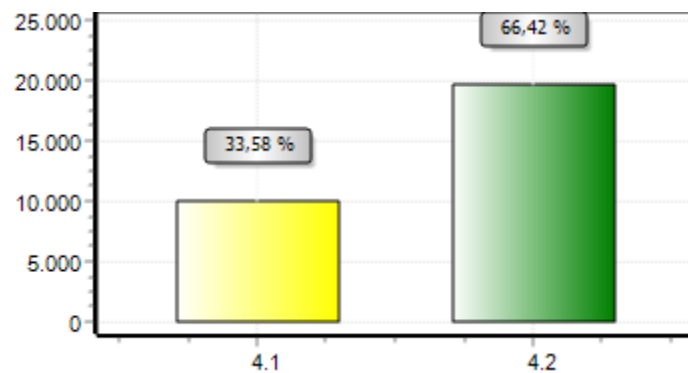

5 - Capitalização

$$\frac{5.1 \text{ Patrimônio Líquido} \quad 9.703,73}{5.2 \text{ Ativo} \quad 19.625,16} = 0,49$$

Interpretação : Quanto maior, melhor. O capital próprio equivale a 49,45 % do investimento total.

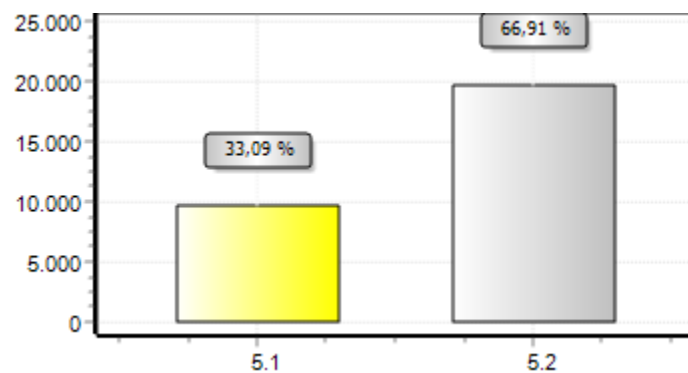

6 - Capital de Giro Próprio

| | | |
|--|-----------|-----------|
| 6.1 Ativo Circulante | 19.625,16 | |
| 6.2 Ativo Realizável a LP | 0,00 | 19.625,16 |
| 6.3 (-) Passivo Circulante | 9.921,43 | |
| 6.4 (-) Passivo Não-Circulante (Obrigações a LP) | 0,00 | 9.921,43 |
| 6.5 (=) Capital de Giro Próprio | | 9.703,73 |

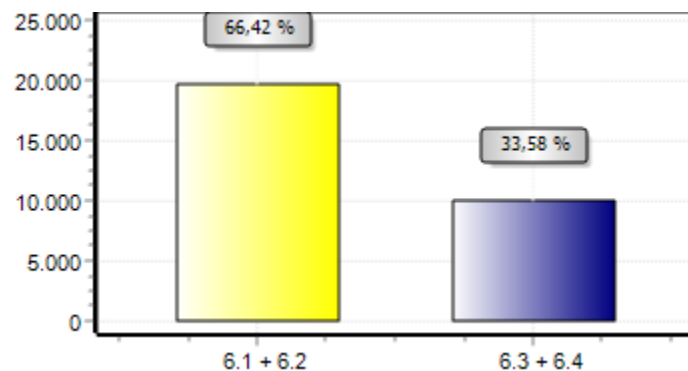

ANÁLISE ECONÔMICO-FINANCEIRA - 2018

Nome : BRASILIA PLANEJAMENTO EM RECURSOS HUMANOS LTDA ME
CNPJ : 07.454.690/0001-06
NIRE : 53201302962
Folha : 3

ÍNDICES DE ESTRUTURA DE CAPITAL

7 - Imobilização do Patrimônio Líquido

| | | |
|---|----------|--------|
| 7.1 Ativo Não-Circulante (exceto Ativo Realizável a LP) | 0,00 | |
| 7.2 Patrimônio Líquido | 9.703,73 | = 0,00 |

Interpretação : Quanto menor, melhor. A imobilização representa 0,00 % do capital próprio.

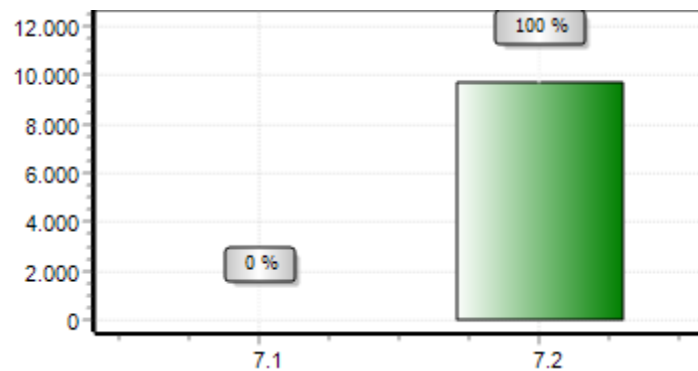

8 - Imobilização dos Recursos Não Correntes

| | | |
|---|----------|--------|
| 8.1 Ativo Não-Circulante (exceto Ativo Realizável a LP) | 0,00 | |
| 8.2 Patrimônio Líquido + Passivo Não-Circulante (Obrigações a LP) | 9.703,73 | = 0,00 |

Interpretação : Quanto menor, melhor. 0,00 % dos recursos não correntes foram destinados à imobilização.

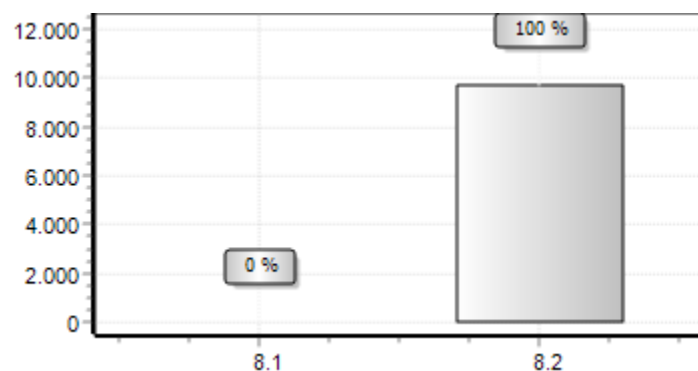

9 - Imobilização do Investimento Total

| | | |
|---|-----------|--------|
| 9.1 Ativo Não-Circulante (exceto Ativo Realizável a LP) | 0,00 | |
| 9.2 Ativo | 19.625,16 | = 0,00 |

Interpretação : Quanto menor, melhor. A imobilização representa 0,00 % do investimento total.

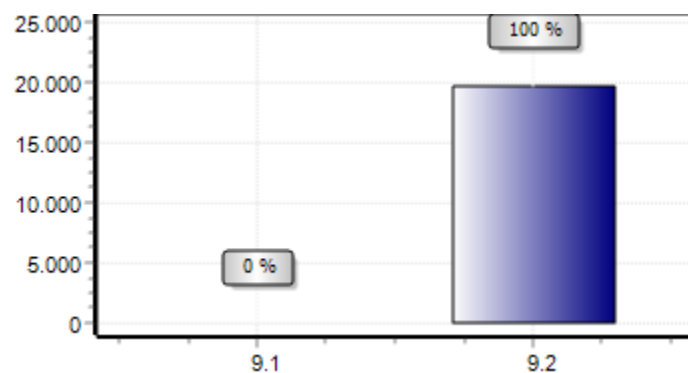

ANÁLISE ECONÔMICO-FINANCEIRA - 2018

Nome : BRASILIA PLANEJAMENTO EM RECURSOS HUMANOS LTDA ME
CNPJ : 07.454.690/0001-06
NIRE : 53201302962
Folha : 4

ÍNDICES DE RENTABILIDADE

10 - Rentabilidade do Investimento Total

| | | |
|------------------------------------|-----------|----------|
| 10.1 Resultado Antes das Provisões | 19.490,99 | $= 0,99$ |
| 10.2 Ativo | 19.625,16 | |

Interpretação : Quanto maior, melhor. O resultado positivo é de 99,32 % do investimento total.

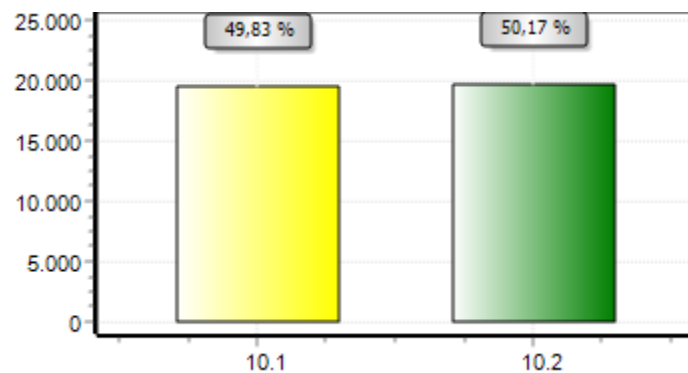

11 - Rentabilidade do Capital Próprio

| | | |
|------------------------------------|-----------|----------|
| 11.1 Resultado Antes das Provisões | 19.490,99 | $= 2,01$ |
| 11.2 Patrimônio Líquido | 9.703,73 | |

Interpretação : Quanto maior, melhor. O resultado positivo é de 200,86 % do capital próprio.

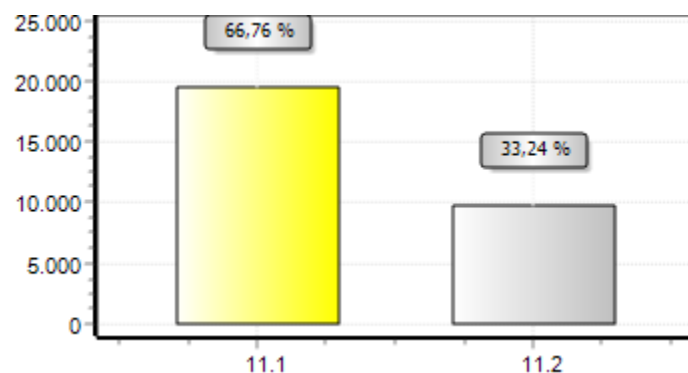

12 - Rentabilidade do Ativo

| | | |
|--------------------|-----------|----------|
| 12.1 Lucro Líquido | 9.425,79 | $= 0,48$ |
| 12.2 Ativo | 19.625,16 | |

Interpretação : Quanto maior, melhor. A empresa obtém R\$ 48,03 de lucro para cada R\$ 100,00 de investimento total.

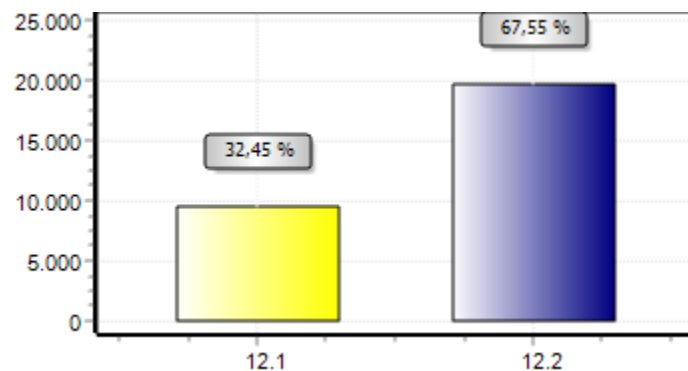

ANÁLISE ECONÔMICO-FINANCEIRA - 2018

Nome : BRASÍLIA PLANEJAMENTO EM RECURSOS HUMANOS LTDA ME
CNPJ : 07.454.690/0001-06
NIRE : 53201302962
Folha : 5

ÍNDICES DE RENTABILIDADE

13 - Rentabilidade do Patrimônio Líquido

$$\begin{array}{rcl} 13.1 \text{ Lucro Líquido} & 9.425,79 & \\ 13.2 \text{ Patrimônio Líquido Médio} & 4.990,84 & \\ \hline & & = 1,89 \end{array}$$

Interpretação : Quanto maior, melhor. A empresa obtém R\$ 188,86 de lucro para cada R\$ 100,00 de capital próprio investido, em média.

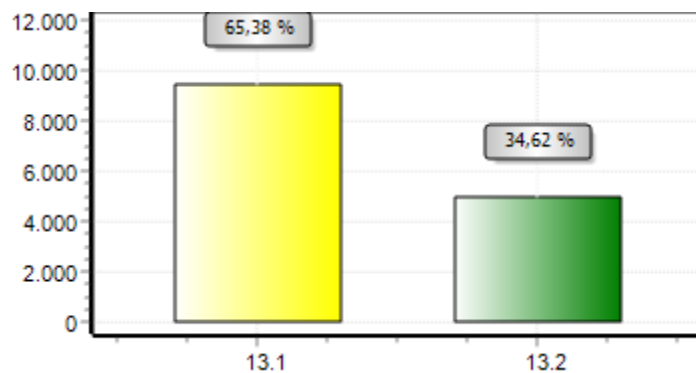

14 - Giro do Ativo

$$\begin{array}{rcl} 14.1 \text{ Vendas Líquidas} & 119.541,03 & \\ 14.2 \text{ Ativo} & 19.625,16 & \\ \hline & & = 6,09 \end{array}$$

Interpretação : Quanto maior, melhor. A empresa vendeu R\$ 6,09 para cada R\$ 1,00 de investimento total.

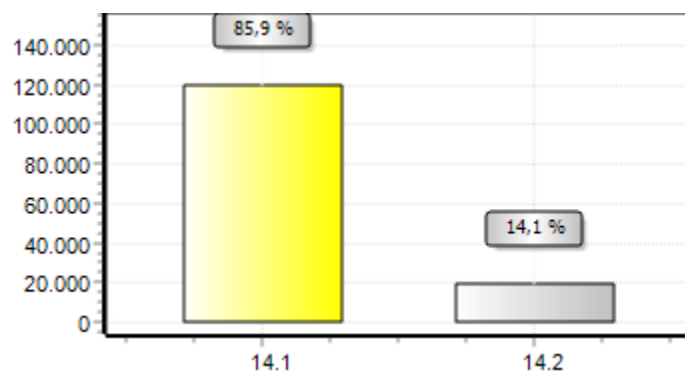

15 - Margem Líquida

$$\begin{array}{rcl} 15.1 \text{ Lucro Líquido} & 9.425,79 & \\ 15.2 \text{ Vendas Líquidas} & 119.541,03 & \\ \hline & & = 0,08 \end{array}$$

Interpretação : Quanto maior, melhor. A empresa obtém R\$ 7,88 de lucro para cada R\$ 100,00 vendidos.

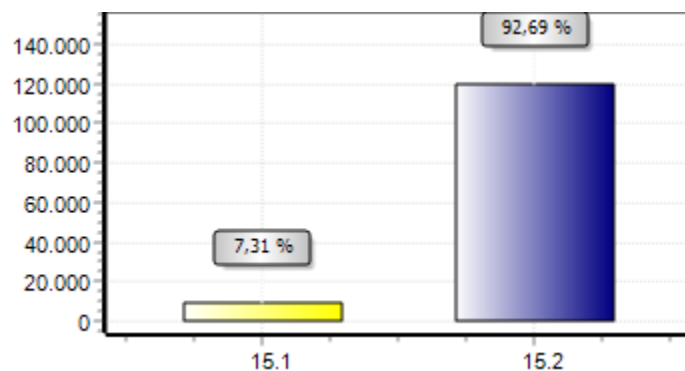

ANÁLISE ECONÔMICO-FINANCEIRA - 2018

Nome : BRASILIA PLANEJAMENTO EM RECURSOS HUMANOS LTDA ME
CNPJ : 07.454.690/0001-06
NIRE : 53201302962
Folha : 6

ÍNDICES DE LIQUIDEZ

16 - Liquidez Geral

$$\frac{16.1 \text{ Ativo Circulante} + \text{Ativo Realizável a LP}}{19.625,16} = 1,98$$

$$\frac{16.2 \text{ Passivo Circulante} + \text{Passivo Não-Circulante (Obrigações a LP)}}{9.921,43}$$

Interpretação : Quanto maior, melhor. A empresa possui R\$ 1,98 de ativo circulante e ativo realizável a longo prazo para cada R\$ 1,00 de dívida total.

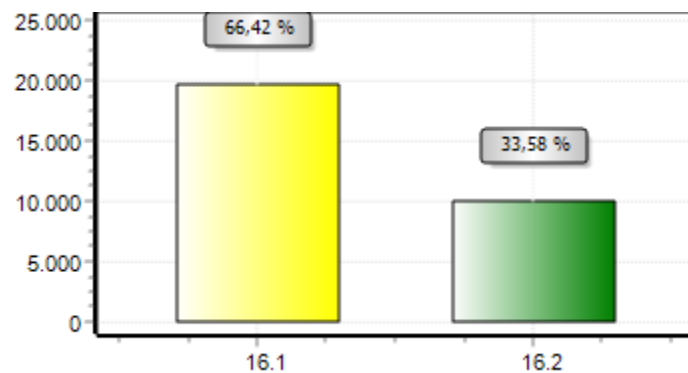

17 - Liquidez Corrente

$$\frac{17.1 \text{ Ativo Circulante}}{19.625,16} = 1,98$$

$$\frac{17.2 \text{ Passivo Circulante}}{9.921,43}$$

Interpretação : Quanto maior, melhor. A empresa possui R\$ 1,98 de ativo circulante para cada R\$ 1,00 de dívida de curto prazo.

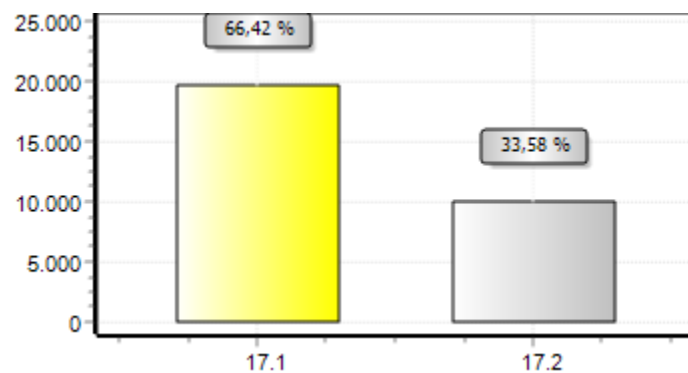

18 - Liquidez Seca

$$\frac{18.1 \text{ Ativo Circulante} - \text{Estoques}}{19.625,16} = 1,98$$

$$\frac{18.2 \text{ Passivo Circulante}}{9.921,43}$$

Interpretação : Quanto maior, melhor. A empresa possui R\$ 1,98 de ativo circulante para cada R\$ 1,00 de dívida de curto prazo, sem comprometer os estoques.

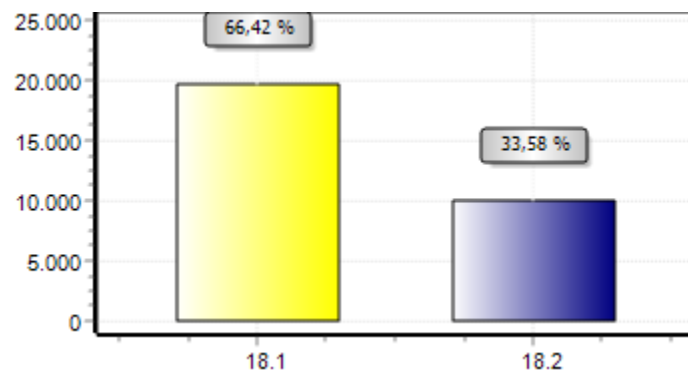

ANÁLISE ECONÔMICO-FINANCEIRA - 2018

Nome : BRASILIA PLANEJAMENTO EM RECURSOS HUMANOS LTDA ME
CNPJ : 07.454.690/0001-06
NIRE : 53201302962
Folha : 7

ÍNDICES DE LIQUIDEZ

19 - Liquidez Imediata

| | | |
|-------------------------|-----------|----------|
| 19.1 Disponibilidades | 18.214,31 | $= 1,84$ |
| 19.2 Passivo Circulante | 9.921,43 | |

Interpretação : Quanto maior, melhor. A empresa possui R\$ 1,84 de disponibilidades para cada R\$ 1,00 de dívida de curto prazo.

