

PROGRAMA
ÁGUAS
BRASILEIRAS



Trecho da bacia do Velho Chico

Projeto
Agroflorestando Bacias para Conservar Águas



HUMANA
POVO PARA POVO **BRASIL**

A Humana tem sede em Salvador-BA, no endereço Rua Humberto Machado, 11 A, Piatã – Salvador-BA

•Atividades Principais:

- Desenvolvimento humanitário e comunitário; Responsabilidade socioambiental; Promoção e defesa dos direitos das mulheres; Promoção e garantia dos direitos das crianças e adolescentes; Promoção dos direitos da pessoa idosa; Fortalecimento da identidade de povos e comunidades tradicionais; Desenvolvimento rural sustentável; Promoção da saúde e bem estar social; Esporte, cultura e lazer;

Estados de atuação da Humana Brasil

-  BAHIA - BA
-  MATO GROSSO DO SUL - MS
-  MATO GROSSO - MT
-  GOIÁS - GO
-  PARÁ - PA
-  CEARÁ - CE
-  MARANHÃO - MA
-  PARAÍBA - PB
-  PIAUÍ - PI
-  RIO GRANDE DO NORTE - RN
-  MINAS GERAIS - MG
-  DF - DISTRITO FEDERAL

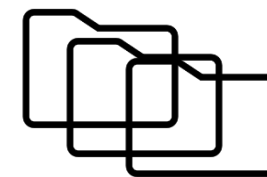
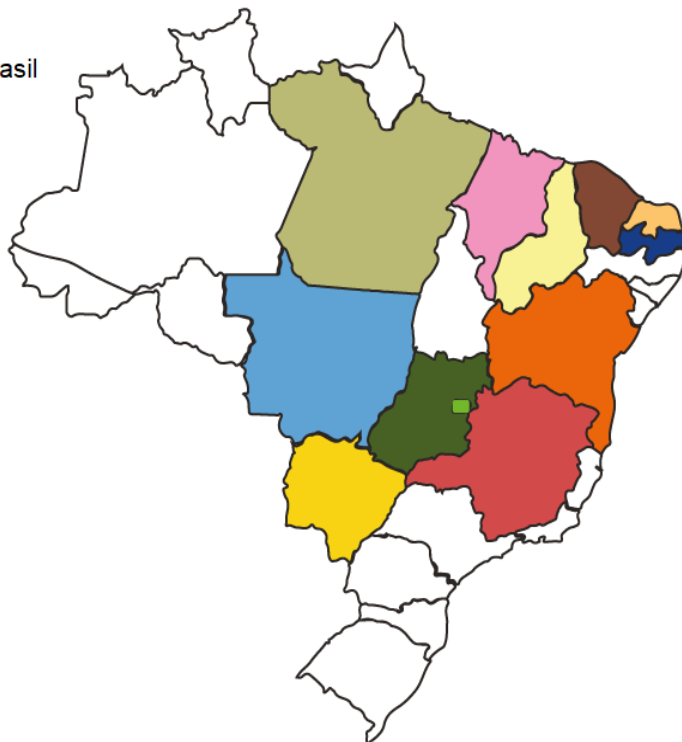

Portfolio da instituição

Projeto 1

Quilombos
Produtivos
Parceiros
DGM, CAA e
Banco Mundial



Projeto 2

Mais Gestão

Parceiro
ANATER



Projeto 3

ATER
Quilombolas
MDA/Governo
Federal





Instituição responsável: Associação Humana Povo para Povo Brasil

Objetivos

Geral

Implementar 60 sistemas agroflorestais em 02 comunidades quilombolas do Município de Muquém do São Francisco-Bahia, em áreas de situação de vulnerabilidade e degradação ambiental visando contribuir para a revitalização ambiental, uso sustentável dos recursos naturais e aumento da disponibilidade de água em 16 hectares na bacia do São Francisco.



Específicos

- Promover ações de educação ambiental à população de 02 comunidades quilombolas sendo 60 famílias diretamente envolvidas e 240 pessoas indiretamente envolvidas;
- Implementar 60 sistemas florestais em 16 hectares nos quilombolas Fazenda Grande e Boa Vista de Pixaim, no município de Muquém de São Francisco-BA, bacia do São Francisco.

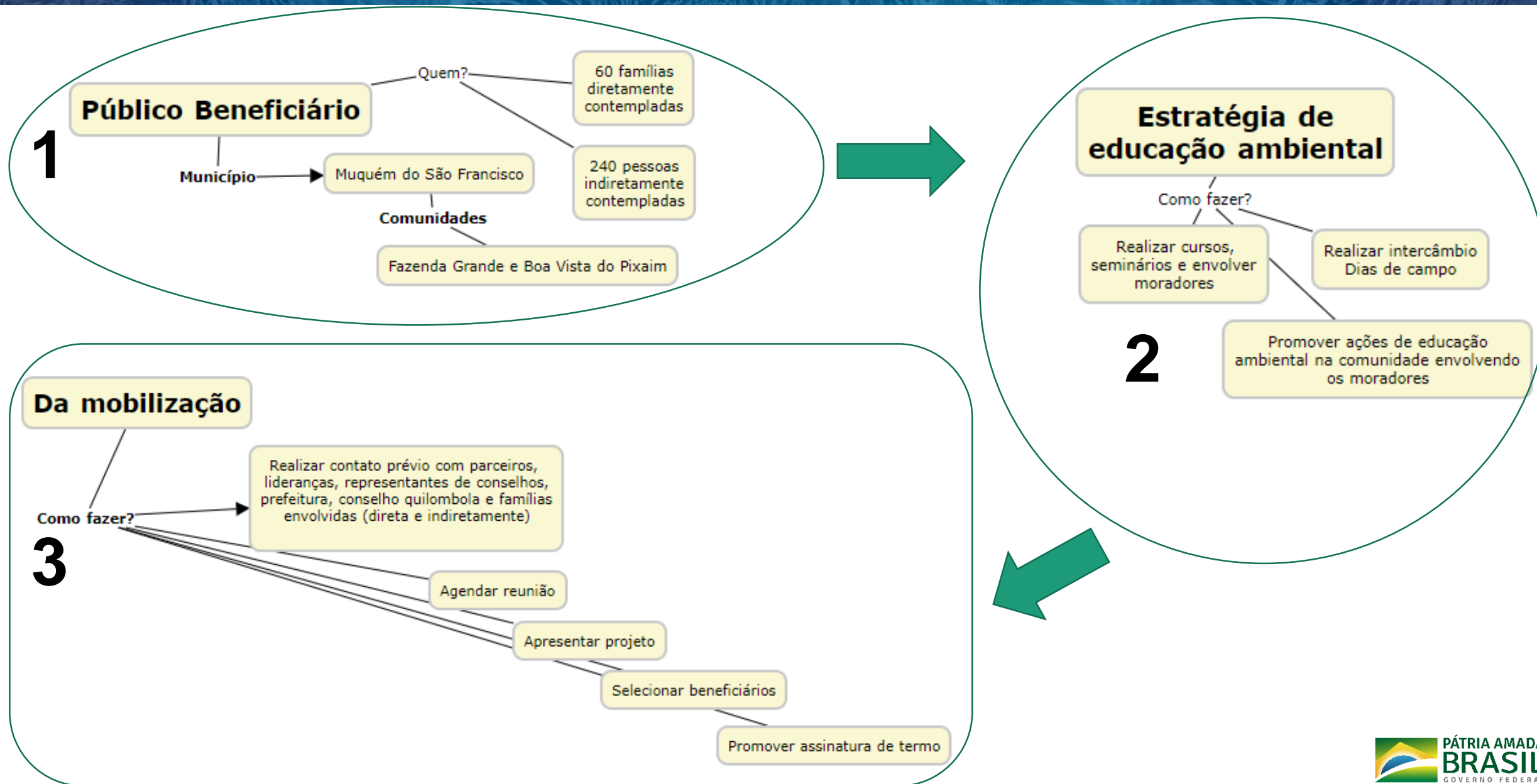

META/ ETAPA Nº	ESPECIFICAÇÃO	DATA INÍCIO	DATA TÉRMINO	
META 01				
Contribuir com a formação ambiental de 60 famílias e 240 pessoas	Etapa 1.1	1.1.1 Criar e manter operativa 01 estrutura técnico-operacional e de gestão do projeto	Mês 01	Mês 12
		1.1.2 Realizar 01 encontro de nivelamento conceitual e de planejamento do projeto	Mês 02	Mês 02
		1.1.3 Realizar atividade de mobilização/socialização com beneficiários e potenciais parceiros (atores-chaves) visando a conservação ambiental	Mês 02	Mês 03
	Etapa 1.2	1.2.1 Ofertar 06 cursos temáticos e atividades práticas relacionadas à implantação e gestão do sistema agroflorestal	Mês 03	Mês 06
		1.2.2 Realizar 02 Intercâmbios de parcerias e troca de experiências	Mês 04	Mês 08
		1.2.3 Promover 2 atividades de educação ambiental envolvendo a população das 02 comunidades envolvidas	Mês 02	Mês 06
META 02				
Promover a implementação de 60 sistemas agroflorestais	Etapa 2.1	2.1.2 Implementar 60 SAFs em 16 hectares nas comunidades de Fazenda Grande e Boa Vista do Pixaim	Mês 05	Mês 12
	Etapa 2.2	2.2.1 Realizar atividades efetivas de monitoramento e avaliação	Mês 03	Mês 12



Muquém do São Francisco

Localização do Município de Muquém do São Francisco no Mapa da Bahia

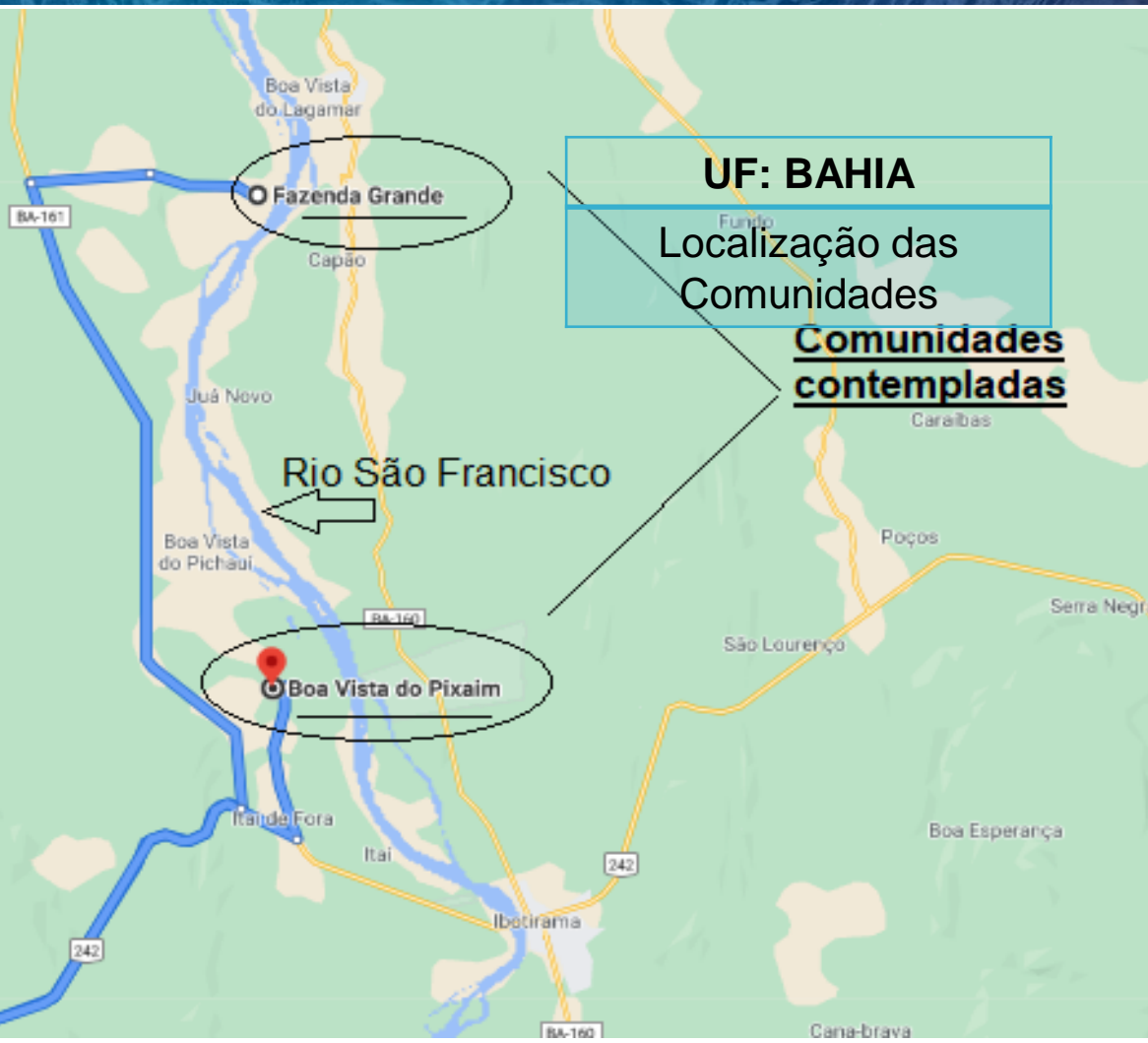

Município contemplado
Muquém de São Francisco



Meta	Produtos	Resultados Esperados
META 1 Contribuir com a formação ambiental de 60 famílias e 240 pessoas	PRODUTO 1 Pessoas mobilizadas e capacitadas com aumento da conscientização ambiental	RESULTADO 1 Aumento de práticas ambientais nas comunidades quilombolas
META 2 Promover a implementação de 60 sistemas agroflorestais	PRODUTO 2 Área recuperada e com SAF implantada	RESULTADO 2 Aumento de área recuperada



As atividades para implementação dos SAFs seguirão o seguinte fluxo:

1. Implantação da estrutura organizacional;
 2. Implantação do acompanhamento e monitoramento técnico;
 3. Realização do Curso – Módulo 1 = Implantação de Projetos Agroflorestais;
 4. Realização de Dias de campo;
 5. Curso – Módulo 2 = Exposição das famílias quilombolas sobre suas ideias de SAF;
 6. Realização de Curso – Módulo 3 = Implantação de SAFs;
 7. Implantação dos SAFs (primeira fase – mutirão)
 8. Preparação do solo das áreas onde serão implantados os SAFs;
 9. Intercâmbio;
 10. Realização de seminário;
 11. Realização de oficina para implantação de adubação verde (prática);
 12. Realização de oficina = Desenho de Sistemas Agroflorestais;
 13. Distribuição de adubo;
 14. Identificação e distribuição das mudas arbóreas nativas e exóticas entre os beneficiários;
- Implantação dos SAFS (segunda fase - mutirão).





Cronograma de execução das metas

META/ ETAPA Nº	ESPECIFICAÇÃO	DATA INÍCIO	DATA TÉRMINO
META 01			
Contribuir com a formação ambiental de 60 famílias e 240 pessoas	Etapa 1.1	1.1.1 Criar e manter operativa 01 estrutura técnico-operacional e de gestão do projeto	Mês 01 - Mês 12
		1.1.2 Realizar 01 encontro de nivelamento conceitual e de planejamento do projeto	Mês 02 - Mês 02
		1.1.3 Realizar atividade de mobilização/socialização com beneficiários e potenciais parceiros (atores-chaves) visando a conservação ambiental	Mês 02 - Mês 03
	Etapa 1.2	1.2.1 Ofertar 06 cursos temáticos e atividades práticas relacionadas à implantação e gestão do sistema agroflorestal	Mês 03 - Mês 06
		1.2.2 Realizar 02 Intercâmbios de parcerias e troca de experiências	Mês 04 - Mês 08
		1.2.3 Promover 2 atividades de educação ambiental envolvendo a população das 02 comunidades envolvidas	Mês 02 - Mês 06
META 02			
Promover a implementação de 60 sistemas agroflorestais	Etapa 2.1	2.1.2 Implementar 60 SAFs em 16 hectares nas comunidades de Fazenda Grande e Boa Vista do Pixaim	Mês 05 - Mês 12
	Etapa 2.2	2.2.1 Realizar atividades efetivas de monitoramento e avaliação	Mês 03 - Mês 12



Plano e aplicação consolidado

DESCRIÇÃO DA DESPESA	CONCEDENTE	PROPONENTE	VALOR TOTAL
PESSOA FÍSICA	R\$182.160,00	R\$0,00	R\$182.160,00
ENCARGOS	R\$82.455,00	R\$0,00	R\$82.455,00
PESSOA JURÍDICA	R\$165.030,00	R\$0,00	R\$165.030,00
PASSAGENS	R\$9.862,56	R\$0,00	R\$9.862,56
DIÁRIAS	R\$45.000,00	R\$0,00	R\$45.000,00
MATERIAL DE CONSUMO	R\$1.073.327,82	R\$0,00	R\$1.073.327,82
MATERIAL PERMANENTE	R\$67.114,21	R\$0,00	R\$67.114,21
TOTAL	R\$1.624.949,59	R\$0,00	R\$1.624.949,59

Etapa	Atividade	Início	Término	Custo
1	01.01.01	Mês 01	mês 12	R\$ 382.563,76
	01.01.02	Mês 02	Mês 02	R\$ 4.571,88
	01.01.03	Mês 02	Mês 03	R\$ 4.945,92
1	01.02.01	Mês 03	Mês 06	R\$ 24.311,52
	01.02.02	Mês 4	Mês 8	R\$ 16.043,76
	01.02.03	Mês 2	Mês 6	R\$ 12.743,76
2	02.01.01	Mês 05	Mês 12	R\$ 1.170.625,23
2	02.02.01	Mês 03	Mês 12	R\$ 9.143,76
total				R\$ 1.624.949,59



FUTURO DO PROJETO

- Abordagem mais integrada e sustentável de gestão agrícola e proteção da natureza.
- Ganhos com a produção;
- Movimentação da economia das comunidades produtoras
- Proteção às espécies nativas da fauna e da flora
- Minimização dos usos de recursos d dos e os impactos ambientais.
- Melhoria na qualidade de vida do pequeno agricultor.
- Diminuição da necessidade de derruba e queima de novas áreas.
- Aumento dass chances de fixação dos agricultores quilombolas no campo.
- Melhoria da qualidade de vida do pequeno agricultor quilombola.
- Sustentabilidade de sistemas produtivos.
- Aumento no sequestro de carbono



Parceiros



PROGRAMA
ÁGUAS
BRASILEIRAS



CONTATO/GRUPO FOCAL



Nome: Paulus Gerardus van Dun

E-mail: paulus@humanabrasil.org / info@humanabrasil.org



Nome: Liliam Pitanga

E-mail: liliam@humanabrasil.org/ info@humanabrasil.org

Telefone: (71) 3493-3958 / 3959