

Legenda

- U- Região Hidrográfica do Uruguai
- G- Região Hidrográfica do Guaíba
- L- Região Hidrográfica das Bacias Litorâneas

Total de 25 Bacias Hidrográficas no RS

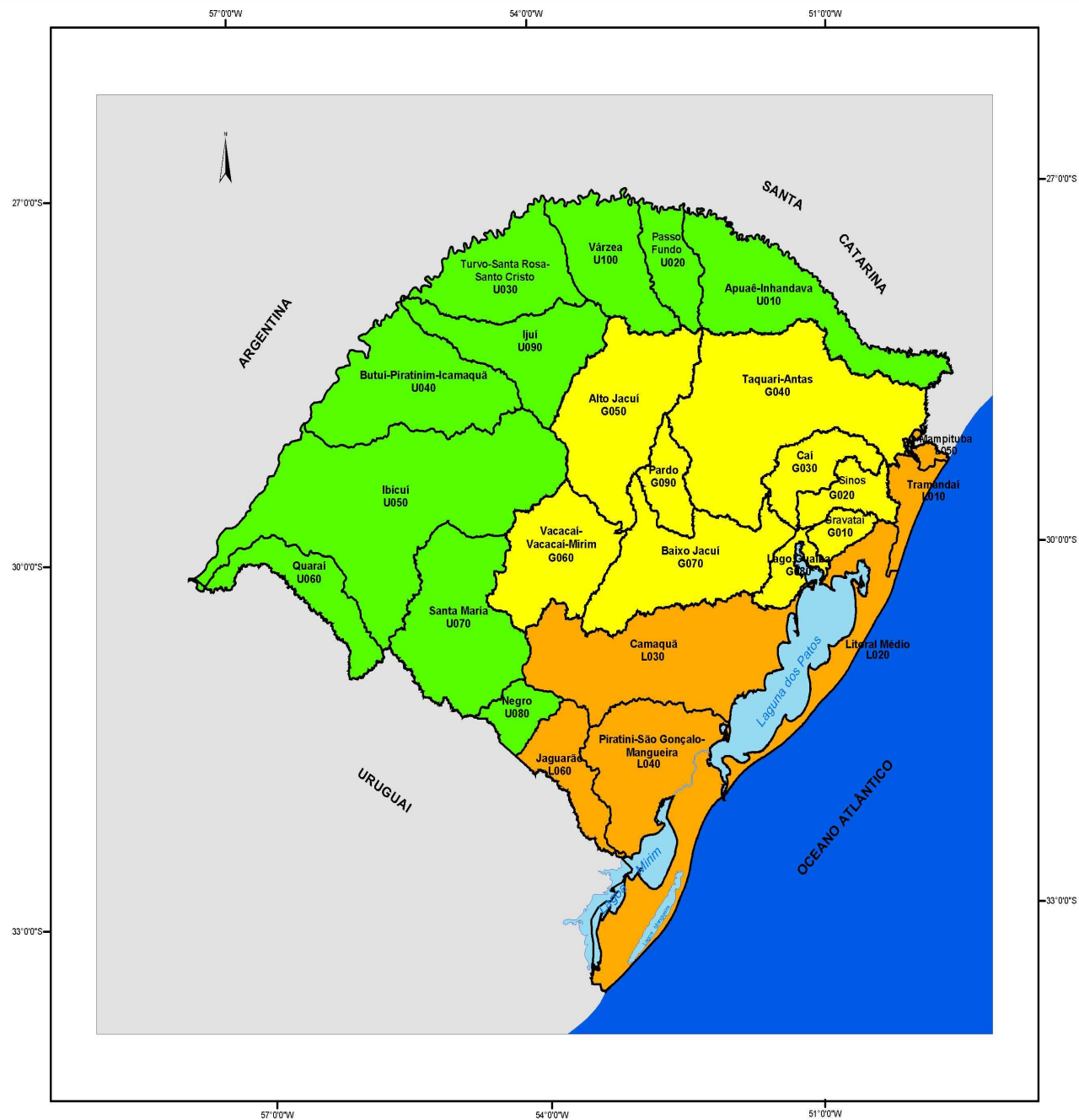

BACIAS DOS RIOS CAMAQUA E JAGUARÃO E SISTEMA PIRATINI-SÃO GONÇALO-MANGUEIRA, RS

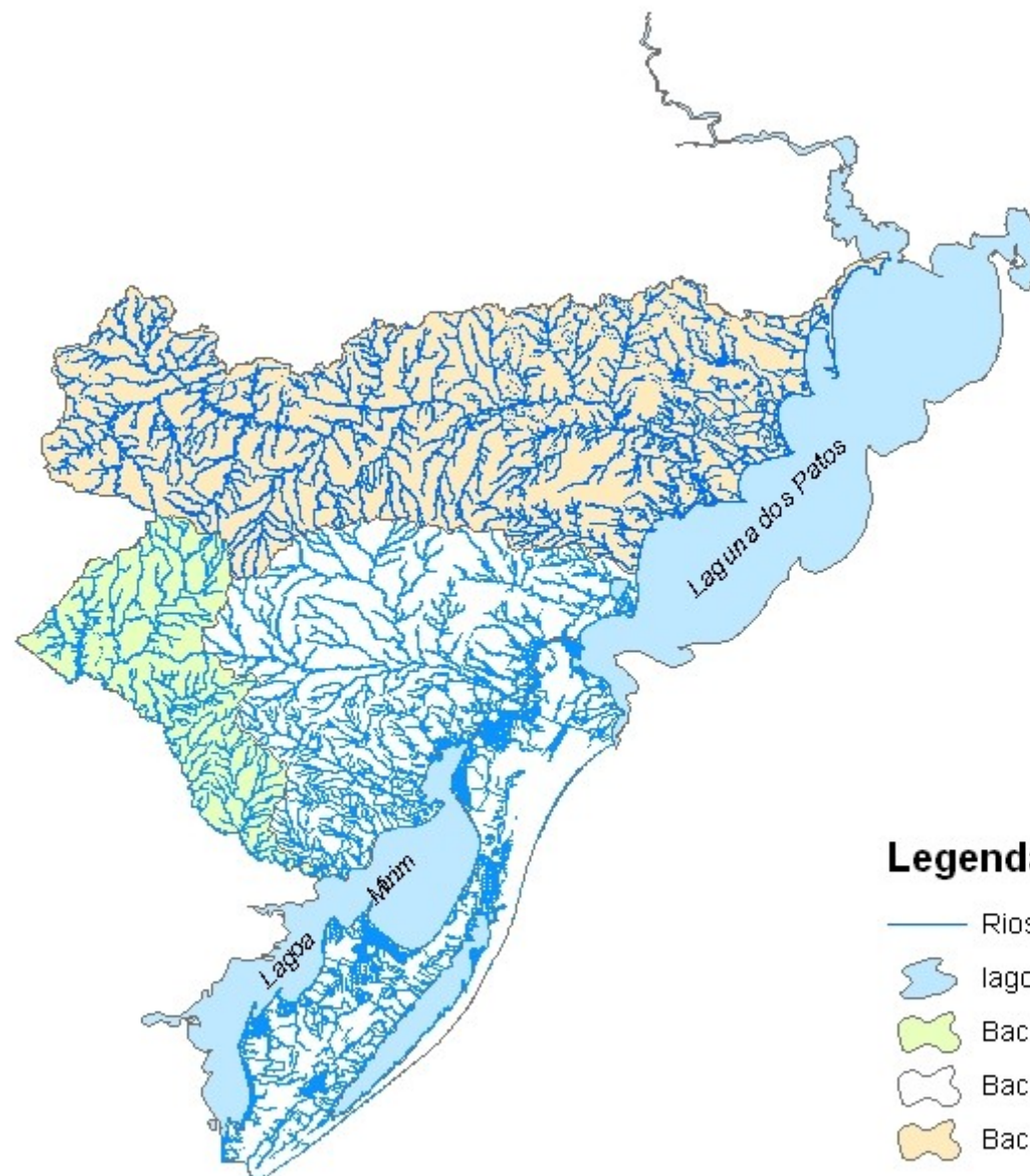

Legenda

— Rios e arroios

lagoas

Bacia do Rio Jaguarão

Bacia Piratini-São Gonçalo-Mar

Bacia do Rio Camaquã

0 30 60 120 180 240 Km

Fonte: DRH, novembro de 2000



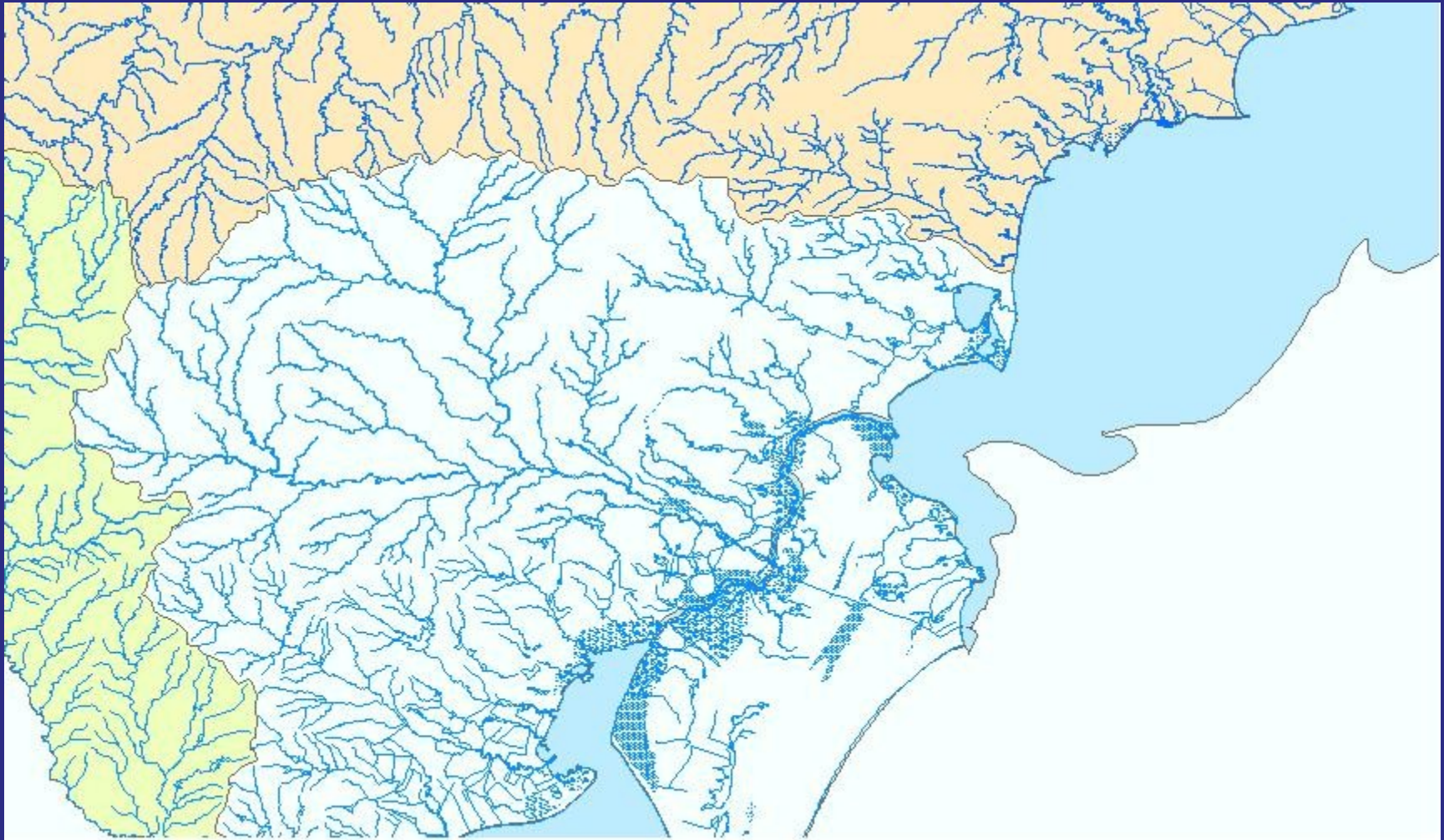

ENCAMINHAMENTO

A Câmara Técnica de Assuntos Legais e Institucionais - CTIL, em sua 67ª reunião, realizada nos dias 19 e 20 de outubro de 2004, analisou proposta de Moção, encaminhada pela Câmara Técnica de Gestão de Recursos Hídricos Transfronteiriços, que recomenda a implantação de “Projeto Piloto de Gestão Integrada e Sustentável de Recursos Hídricos e Ambiental nas Bacias Transfronteiriças da Lagoa Mirim e do Rio Quaraí”.

Dessa forma, encaminho a esse Conselho para superior deliberação, com parecer favorável da CTIL, a referida proposta de Moção.

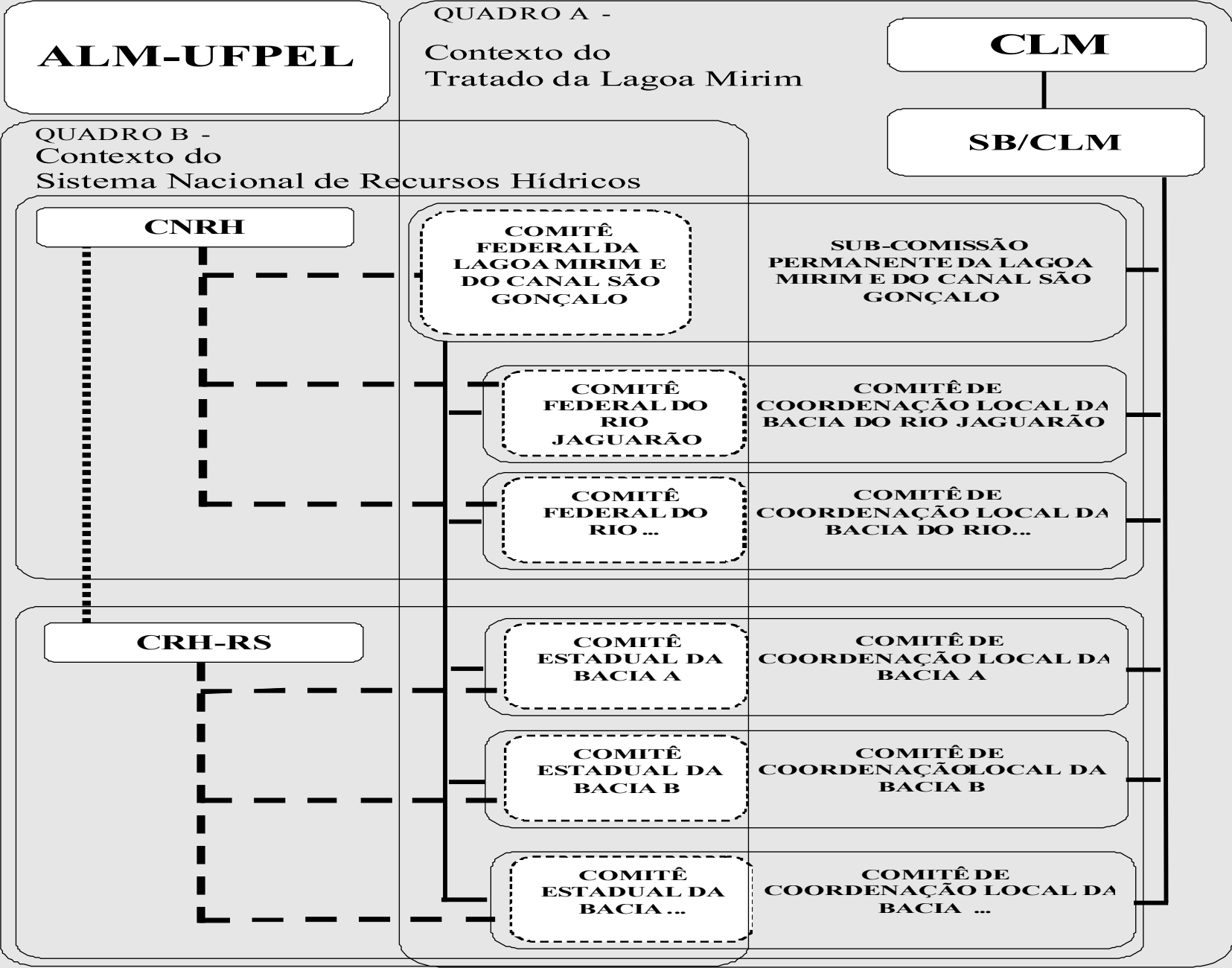

Ministério do Meio Ambiente
Conselho Nacional de Recursos Hídricos
MOÇÃO No _____, DE 29 DE OUTUBRO DE 2004

Recomenda a implantação de Projeto Piloto de
Gestão Integrada e Sustentável de Recursos
Hídricos e Ambiental nas Bacias Transfronteiriças
da Lagoa Mirim e do Rio Quaraí.

DECRETO Nº 44.327, DE 06 DE MARÇO DE 2006.

O GOVERNADOR DO ESTADO DO RIO GRANDE DO SUL, no uso da atribuição que lhe confere o artigo...

DECRETA:

Art. 1º - Fica instituído o Comitê de Gerenciamento das Bacias Hidrográficas da Lagoa Mirim e do Canal São Gonçalo, tendo por área de abrangência as terras drenadas pelos cursos de água de domínio do Estado do Rio Grande do Sul que afluem para o rio Jaguarão, para a lagoa Mirim e para o canal São Gonçalo, incluindo a lagoa Mangueira e os arroios que aportam à lagoa Pequena e à laguna dos Patos ao sul do arroio Correntes inclusive.

Art. 3º - O Comitê será composto por ***cinquenta membros***, obedecendo à composição dos grupos determinada pelo artigo 14 da Lei nº 10.350, de 30 de dezembro de 1994, como segue:

I - grupo dos representantes dos **usuários** da água:

Abastecimento público (02);

Esgotamento sanitário e resíduos sólidos (02);

Drenagem (01);

Produção rural (07);

Indústria (02);

Mineração (01);

Lazer e turismo (02);

Pesca (02);

Categoria especial de gestão urbana e ambiental (01).

II - grupo dos representantes da população:

Poderes Legislativos: estadual e municipal (04);

Associações comunitárias (02)

Clubes de serviços comunitários (02);

Instituições de ensino, pesquisa e extensão (04);

Organizações ambientalistas (03);

Associações de profissionais (02);

Organizações sindicais (02);

Comunicação (01).

III - representantes da **Administração Direta** Federal e Estadual:

a) dez membros a serem indicados entre os órgãos públicos atuantes na Região e que estejam relacionados com os recursos hídricos, sendo nove de órgãos públicos estaduais e um membro de órgão público federal.

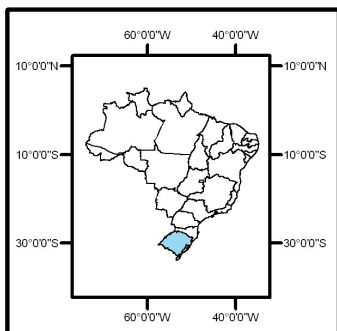

Legenda

Bacias Hidrográficas

Limite de bacias

Regiões hidrográficas

Guaíba

Litoral

Uruguai

Rios

Corpos d' Água

Limite Estadual

Total de 25 bacias hidrográficas no RS



ESTADO
DO
RIO GRANDE DO SUL



Regiões e Bacias Hidrográficas

Fonte: Secretaria Estadual do Meio Ambiente (SEMA) -
DRH, 2007

