

Sistema Nacional de Informações sobre Saneamento

Diagnóstico dos Serviços de Água e Esgotos - 2009



Ministério das Cidades
Secretaria Nacional de Saneamento Ambiental

Sistema Nacional de Informações sobre Saneamento - SNIS

Diagnóstico dos Serviços de Água e Esgotos – 2009

Brasília, maio de 2011

Ministro de Estado das Cidades
Mário Sílvio Mendes Negromonte

Secretário Executivo do Ministério das Cidades
Roberto de Oliveira Muniz

Secretário Nacional de Saneamento Ambiental
Leodegar da Cunha Tiscoski

Diretora do Departamento de Articulação Institucional
Viviana Simon

Diretor do Departamento de Desenvolvimento e Cooperação Técnica
Manoel Renato Machado Filho

Diretor do Departamento de Água e Esgotos
Márcio Galvão Fonseca

Coordenador do Sistema Nacional de Informações sobre o Saneamento
Ernani Ciriaco de Miranda

Equipe

Adauto Santos do Espírito Santo, Aline Atkinson da Cunha, Bernhar Gobzi Rocha Coimbra, Ernani Ciriaco de Miranda, Fabiano Bechepeche Scardua, Fernando Bueno da Silva, Isac de Souza Cajá, Ligia Araujo, Mauricio Lima Reis, Ricardo Adriano Almeida Silva, Sergio Brasil Abreu, Thiago Dias Meira, Valmir de Moraes.

Secretaria Nacional de Saneamento Ambiental

Sistema Nacional de Informações sobre Saneamento: diagnóstico dos serviços de água e esgotos – 2009.
– Brasília: MCIDADES.SNSA, 2011.

616 p.: texto, tabelas.

1. Serviços de Saneamento. 2. Sistemas de Informação. 3. Água e Esgotos. 4. Zonas Urbanas. 5. Brasil. I. Brasil. Ministério das Cidades. Secretaria Nacional de Saneamento Ambiental. II. Título: Tabelas de Informações e Indicadores.

CDD 352.6

É permitida a reprodução total ou parcial deste trabalho, desde que citada a fonte.

MINISTÉRIO DAS CIDADES
SECRETARIA NACIONAL DE SANEAMENTO AMBIENTAL
SISTEMA NACIONAL DE INFORMAÇÕES SOBRE SANEAMENTO
SAS Quadra 01, Lote 01/06, Bloco H, 9º andar – Sala 905
70070-010 – Brasília – Distrito Federal
Telefone (61) 2108-1411; Fax (61) 2108-1404
snis@cidas.gov.br
www.snis.gov.br

SUMÁRIO

TEXTO:

APRESENTAÇÃO	i
1. INTRODUÇÃO	ii
2. REPRESENTATIVIDADE DA AMOSTRA	ii
3. CARACTERIZAÇÃO GLOBAL DOS SISTEMAS DE ÁGUA E DE ESGOTOS	iv
4. ÍNDICES DE ATENDIMENTO	v
4.1. Visualização Espacial da Distribuição dos Níveis de Atendimento no Brasil	vi
5. CONSUMOS MÉDIOS PER CAPITA DE ÁGUA	vii
6. PERDAS DE ÁGUA	ix
6.1. Visualização Espacial da Distribuição do Índice de Perdas de Faturamento no Brasil	xiii
7. INVESTIMENTOS REALIZADOS	xiii
8. RECEITAS E DESPESAS	xix
9. TARIFAS E DESPESAS MÉDIAS	xxi
10. GERAÇÃO DE EMPREGOS	xxiii
11. EVOLUÇÃO DA EFICIÊNCIA GERAL DO SETOR	xxvi
12. DOCUMENTOS COMPLEMENTARES	xxvii

TABELAS DE INFORMAÇÕES E INDICADORES:

TABELA RE Especial e RE1 a RE5 – Informações Primárias – Prestadores de Serviços de Abrangência Regional	1
TABELA RE7 a RE9 – Indicadores – Prestadores de Serviços de Abrangência Regional	13
TABELA RE11 – Relação dos Municípios Atendidos – Prestadores de Serviços de Abrangência Regional	19
TABELA MR Especial e MR1a MR5 – Informações Primárias – Prestadores de Serviços de Abrangência Microrregional	45
TABELA MR7 a MR9 – Indicadores – Prestadores de Serviços de Abrangência Microrregional	57
TABELA MR11 – Relação dos Municípios Atendidos – Prestadores de Serviços de Abrangência Microrregional	63
TABELA LPu Especial e LPu1 a LPu4 – Informações Primárias – Prestadores de Serviços de Abrangência Local de Direito Público (Serviços Municipais)	65
TABELA LPu5 – Informações Primárias – Prestadores de Serviços de Abrangência Local de Direito Público (Serviços Municipais)	249
TABELA LPu6 – Informações Primárias – Prestadores de Serviços de Abrangência Local de Direito Público (Serviços Municipais)	329
TABELA LPu7 a LPu10 – Indicadores – Prestadores de Serviços de Abrangência Local de Direito Público (Serviços Municipais)	383
TABELA LPr Especial e LPr1 a LPr5 – Informações Primárias – Prestadores Serviços Abrang. Local Direito Privado (Empresas - Administração Pública)	515
TABELA LPr6 – Informações Primárias – Prestadores de Serviços de Abrangência Local de Direito Privado (Empresas - Administração Pública)	527
TABELA LPr7 a LPr10 – Indicadores – Prestadores de Serviços de Abrangência Local de Direito Privado (Empresas - Administração Pública)	531
TABELA LEP Especial e LEP1 a LEP6 – Informações Primárias – Prestadores Serviços Abrang. Local Direito Privado (Empr. Privadas – Adm. Privada)	539
TABELA LEP7 a LEP10 – Indicadores – Prestadores de Serviços de Abrangência Local de Direito Privado (Empresa Privada – Administração Privada)	567

APRESENTAÇÃO

O Ministério das Cidades tem a satisfação de apresentar a décima quinta edição da publicação “Diagnóstico dos Serviços de Água e Esgotos” que divulga anualmente a base de dados do Sistema Nacional de Informações sobre Saneamento – SNIS. O presente Diagnóstico diz respeito ao ano de referência de 2009.

Vinculado à Secretaria Nacional de Saneamento Ambiental do Ministério das Cidades, o SNIS é composto por dois componentes: “serviços de água e esgotos” e “manejo de resíduos sólidos urbanos”.

Cabe destacar a importante inovação introduzida em 2009, referente à coleta de informações sobre planos municipais e consórcios intermunicipais, bem como à atualização da base de dados, que neste ano marca sua diferença em relação aos anos anteriores por outros três aspectos importantes:

a) considerável expansão da quantidade de prestadores de serviços participantes, uma vez que ao invés de solicitar informações a uma amostra de prestadores, como ocorria até então no SNIS, neste ano todos os municípios brasileiros foram convidados a enviar seus dados, seja por intermédio de prestadores de serviços previamente cadastrados no Sistema, seja por meio de solicitação feita diretamente às prefeituras municipais;

b) coleta de dados simplificada para os casos em que as prefeituras municipais declaram não existir serviço público de abastecimento de água ou de esgotamento sanitário; e

c) consolidação da exigência de adimplência com o SNIS como pré-requisito para o acesso a recursos de investimentos em saneamento, conforme Normativos do Ministério das Cidades.

Fornecidas pelos prestadores de serviços, sendo que alguns deles são as próprias prefeituras municipais, as informações do SNIS abrangem aspectos operacionais, administrativos, econômico-financeiros, contábeis e da qualidade dos serviços. Os indicadores, por sua vez, não são fornecidos pelos prestadores de serviços e, sim, calculados pelo Sistema, a partir de fórmulas que, ao relacionar entre si as informações, permitem apresentar parâmetros capazes de descrever com elevado grau de objetividade determinado aspecto da

prestação de serviços, referente ao próprio prestador ou ao município, estado, região e país.

O conjunto de dados do SNIS, no contexto de sua série histórica, permite uma análise consistente da prestação de serviços de água e esgotos no Brasil. As análises possibilitam a identificação de tendências em relação a custos, receitas e padrões dos serviços, e a elaboração de inferências a respeito da trajetória das variáveis mais importantes para o setor, e, assim, o desenho de estratégias de intervenção com maior embasamento.

Ademais, o Diagnóstico permite, também, interpretar informações e indicadores, com o objetivo de, longe de esgotar a análise de todos os avanços, problemas e questões que ambos suscitam, compartilhar o esforço de avaliação da equipe responsável pela coleta, processamento e divulgação dos dados, esforço este que visa estimular discussões de técnicos, gestores e acadêmicos do setor saneamento, bem como da sociedade como um todo.

Na oportunidade, o Ministério das Cidades agradece aos prestadores de serviços e às prefeituras municipais que responderam à coleta de dados, na certeza de continuar contando com este indispensável apoio nas próximas atualizações do Sistema.

Brasília, maio de 2011.

Mário Sérgio Mendes Negromonte
Ministro das Cidades

1. INTRODUÇÃO

O presente Diagnóstico dos Serviços de Água e Esgotos traz informações e indicadores referentes a serviços de abastecimento de água e esgotamento sanitário de prestadores de todo o país, tendo como referência o ano de 2009.

Décimo quinto de uma série atualizada anualmente, desde 1995, o Diagnóstico apresenta a análise de alguns aspectos importantes da prestação dos serviços. Em seguida, apresenta as tabelas com informações e indicadores em nível agregado, os quais correspondem aos valores globais dos prestadores regionais e microrregionais, mais aqueles referentes aos prestadores locais.

Cabe informar que o SNIS disponibiliza também as informações e indicadores desagregados ao nível de cada município atendido pelas três categorias de prestadores –regionais, microrregionais e locais –, os quais podem ser acessados pela internet no site www.snis.gov.br.

2. REPRESENTATIVIDADE DA AMOSTRA

Conforme mencionado na Apresentação, no ano de referência de 2009 a amostra passou a ser censitária, com o convite a todos os municípios do país, seja por intermédio de prestadores de serviços previamente cadastrados no Sistema, seja por meio de solicitação feita diretamente às prefeituras municipais.

Este convite implicou em mudanças metodológicas importantes. A principal, por ter norteadado todas as demais, foi a necessidade de definição de prestadores de serviços para municípios em que não se possuía, até então, dados a respeito de qual instituição prestava os serviços de água ou esgotos.

Pois, com efeito, até o ano de referência de 2008, era bastante comum a ocorrência de casos em que o prestador de serviços, sobretudo os de abrangência regional (as chamadas companhias estaduais) fornecia apenas dados referentes ao abastecimento de água para muitos municípios, mantendo todos os campos sobre esgotamento sanitário em branco, já que não operava esse serviço. Tal situação, muitas vezes, ocorria até mesmo em municípios onde o prestador regional informava possuir a concessão para operar os serviços de esgotamento sanitário. Ou seja, em termos práticos, tinha-se uma situação em que se

desconhecia completamente o modo pelo qual se operava o serviço de esgotamento sanitário em milhares de municípios brasileiros.

Para fazer frente a essa dificuldade, em todas as situações em que estava cadastrado no SNIS um prestador informando operar apenas os serviços de abastecimento de água em determinado município, criou-se um prestador local, normalmente a Prefeitura Municipal, a quem se solicitou o envio dos dados referentes a esgotamento sanitário.

Ademais, a expansão da amostra levou a incluir municípios nos quais não havia prestador algum, seja local, microrregional ou regional, cadastrado no SNIS, operando quaisquer serviços, fosse de abastecimento de água ou de esgotamento sanitário. Ou seja, tratava-se de incluir municípios que, até então, não haviam participado do SNIS. Tal situação implicou, conseqüentemente, na determinação da Prefeitura Municipal como prestador local, a quem se solicitou o envio de dados referentes tanto a abastecimento de água quanto a esgotamento sanitário.

Em face à diversidade, sobretudo sócio-econômica, em que os serviços de abastecimento de água e esgotamento sanitário são fornecidos no país, a criação de grande quantidade de prestadores locais implicou a necessidade de se oferecer a opção de preenchimento de formulários específicos para coleta simplificada de dados naqueles casos em que o prestador informasse não possuir sistema público, seja para água e/ou para esgotos. As informações coletadas, nestes casos, dizem respeito às chamadas soluções alternativas e individuais, tais como, para esgotamento sanitário, as fossas sépticas, galerias de águas pluviais, lançamento de esgotos em curso d'água, etc. e, para abastecimento de água, uso de poço ou nascente, chafariz, caminhão pipa, etc..

De fato, em casos assim, quando o prestador informou possuir apenas soluções alternativas de esgotamento sanitário e/ou de abastecimento de água, não havia sentido em solicitar o preenchimento dos formulários completos com informações econômico-financeiras, contábeis, administrativas, operacionais e da qualidade dos serviços, sendo solicitado apenas o preenchimento de formulários simplificados.

Considerando-se, portanto, os prestadores de serviços que preencheram os formulários simplificados, constata-se na coleta de 2009 que nenhum município respondeu somente o formulário

simplificado de água e que 670 municípios (12,0% da quantidade total de municípios do país) responderam ao formulário simplificado de esgotos, todos de abrangência local, correspondendo a 6,1 milhões de habitantes urbanos, igual a 3,9% de toda a população urbana brasileira, que se distribuíram, quanto à região do país, conforme mostrado no Quadro 1.

QUADRO 1

Distribuição dos municípios participantes do SNIS em 2009, que responderam os formulários simplificados de esgotamento sanitário, segundo região geográfica e Brasil

Região	Quantidade de municípios	População urbana dos municípios
Norte	38	679.214
Nordeste	209	1.884.660
Sudeste	73	1.036.919
Sul	305	2.260.697
Centro-Oeste	45	281.681
Brasil	670	6.143.171

Nota: nenhum município respondeu somente o formulário simplificado de água.

O Quadro 2, por sua vez, apresenta como se distribuem os prestadores de serviços que responderam aos formulários completos, comparáveis às edições anteriores do SNIS, distribuídos segundo abrangência, quantidade de municípios atendidos, população urbana residente dos municípios e tipo de serviço.

QUADRO 2

Distribuição dos prestadores de serviços participantes do SNIS, em 2009, que responderam os formulários completos, segundo algumas características do atendimento

Prestador de serviços		Quantidade de municípios atendidos		População urbana dos municípios	
Abrangência	Quantidade	Água (GE005a)	Esgotos (GE005b)	Água (GE006a)	Esgotos (GE006b)
Regional	27	3.986	1.074	117.962.909	86.203.280
Microrregional	6	18	13	625.035	568.374
Local	1.031	887	652	35.991.471 ¹	36.629.102
Brasil	1.064	4.891	1.739	154.579.415	123.400.756

¹. Excluída a população dos municípios que possuem dois prestadores de serviços de água, num total de 2.647.511 habitantes.

Como se vê, ao considerar os prestadores de serviços que responderam os formulários completos, tem-se a totalização de dados referentes a 4.891 municípios atendidos com abastecimento de água e a 1.739 municípios atendidos com esgotamento sanitário (87,9% e 31,2% da quantidade total de municípios do país, respectivamente). Estes prestadores atuaram em municípios com população urbana de 154,6 e 123,4 milhões de habitantes, respectivamente (correspondendo a 97,2% e 77,6% de toda a população urbana do país, também respectivamente). Em relação à quantidade de municípios presentes na amostra, houve um acréscimo de 264 municípios em abastecimento de água e 271 em esgotamento sanitário.

Somando-se os municípios que responderam somente ao formulário simplificado, tem-se um acréscimo na amostra de esgotamento sanitário, com a quantidade de municípios indo a 2.409 e a população urbana saltando para 129,5 milhões de habitantes, aumentando a representatividade da amostra para 43,3% em relação ao total de municípios e 81,5% em relação à população urbana.

Em outra análise, agora considerando a quantidade de prestadores de serviços que responderam os formulários completos, observa-se um total de 1.064 prestadores, representando um incremento de 403 prestadores em relação a 2008, todos de abrangência local, exceto um, a COPANOR/MG, subsidiária criada pela COPASA/MG para atender o norte e nordeste daquele estado, cadastrada no SNIS como novo prestador de abrangência regional.

Sendo assim, para o ano de referência de 2009, de acordo com a abrangência, a amostra distribuiu-se da seguinte forma: 27 prestadores regionais (as chamadas companhias estaduais, prestadores que atendem a considerável número de municípios no mesmo estado, limítrofes ou não, uns dos outros); 6 microrregionais (prestadores que atendem a dois ou mais municípios limítrofes uns dos outros no mesmo estado); e 1.031 prestadores locais (prestadores que atendem a um único município).

Além da abrangência, os prestadores de serviços classificam-se no SNIS também segundo diferentes formas de organização jurídica, nas quantidades mostradas no Quadro 3.

QUADRO 3

Distribuição dos prestadores de serviços participantes do SNIS, em 2009, que responderam os formulários completos, segundo organização jurídica e abrangência

Abrangência	Natureza Jurídica					
	Adminis- tração Direta	Autarquia	Sociedade Economia Mista	Empresa Pública	Empresa Privada	Organiza- ção Social
Regional	0	1	24	1	1	0
Microrregional	0	3	0	0	3	0
Local	612	360	10	2	44	3
Brasil	612	364	34	3	48	3

3. CARACTERIZAÇÃO GLOBAL DOS SISTEMAS DE ÁGUA E DE ESGOTOS

Algumas informações selecionadas, que permitem identificar uma caracterização global dos sistemas de água e esgotos no Brasil, indicam os seguintes resultados totais do SNIS em 2009, mostrados no Quadro 4.

QUADRO 4

Caracterização global dos sistemas de água e esgotos dos prestadores de serviços participantes do SNIS em 2009, segundo informações selecionadas

Informação	Unidade	Valor
Quantidade de ligações de água (AG021)	unid.	42.712.270
Extensão da rede de água (AG005)	km	486.230
Volume de água produzido (AG006)	mil m ³	14.518.110
Volume de água consumido (AG010)	mil m ³	8.418.217
Quantidade de ligações de esgotos (ES009)	unid.	20.107.482
Extensão da rede de esgotos (ES004)	km	208.540
Volume de esgoto coletado (ES005)	mil m ³	4.229.809
Volume de esgoto tratado (ES006)	mil m ³	2.894.984

Em relação a 2008, houve acréscimo de 1,6 milhão de ligações de água (4,0%) e de 16,6 mil quilômetros de redes de água (3,5%); já em relação aos volumes, verificou-se aumento de 215 milhões de metros cúbicos na produção de água (1,5%) e apenas 53,9 milhões no volume de água consumido (0,6%).

Separando-se os prestadores entre “veteranos” e “novatos”, respectivamente, aqueles prestadores que já faziam parte e os que

não faziam parte da amostra do SNIS em 2008, verifica-se que, em 2009, do total de ligações de água acrescidas, pouco mais de 1,0 milhão (63,1%) deveu-se a prestadores “veteranos”, sendo os prestadores “novatos” responsáveis pelo acréscimo das demais 611,5 mil ligações (36,9%). Já em relação à extensão de rede de água, verifica-se uma situação oposta, ou seja, do total acrescido em relação a 2008, 10,3 mil quilômetros (62,1%) deveram-se a prestadores “novatos” e 6,3 mil quilômetros (37,9%) a “veteranos”.

Adotando-se o mesmo critério para o volume de água produzido, verifica-se que, do total a mais produzido em 2009, 147,3 milhões de metros cúbicos (68,5%) deveram-se a prestadores “novatos”, ficando os “veteranos” responsáveis por cerca de 67,7 milhões de metros cúbicos (31,5%).

O aumento na quantidade de prestadores que passaram a fazer parte da amostra do SNIS, em 2009, não implicou, porém, expressivo aumento no volume de água consumido. Com efeito, os 53,9 milhões de metros cúbicos consumidos a mais, em relação a 2008, deveram-se sobretudo à diminuição em cerca de 54,8 milhões de metros cúbicos por parte dos prestadores que já constavam da amostra do SNIS, conjugada com o volume consumido por prestadores “novatos”, da ordem de 108,7 milhões de metros cúbicos, implicando na manutenção do volume consumido em patamares praticamente iguais aos de 2008.

Já em relação aos sistemas de esgotamento sanitário, na comparação com o ano de referência de 2008, houve acréscimo de cerca de 1,1 milhão de ligações (5,8%) e aumento de 16,5 mil quilômetros de rede (8,6%); no que se refere a volume de esgoto coletado e tratado, o acréscimo foi de 211,4 milhões (5,3%) e 237,0 milhões (8,9%), respectivamente.

Separando-se, analogamente, os prestadores de serviços de esgotamento sanitário entre “veteranos” e “novatos”, verifica-se que, do total de ligações de esgotos acrescidas, cerca de 619,0 mil ligações (55,7%) deveram-se a prestadores “novatos”, ficando os veteranos com 491,8 mil ligações (44,3%). Com relação à extensão de rede de esgotos acrescida, 12,2 mil quilômetros de rede (73,9%) deveram-se a “novatos” e 4,3 mil quilômetros (26,1%) a “veteranos”.

Interessa notar, ademais, que o acréscimo no volume de esgoto coletado em relação a 2008 deveu-se em maior quantidade também aos prestadores “novatos”, responsáveis pelo aumento de

120,4 milhões de metros cúbicos de esgoto coletado (56,9%), cabendo o volume restante, da ordem de 91,0 milhões de metros cúbicos (43,1%), a prestadores “veteranos”.

Se assim ocorreu com o acréscimo no volume de esgoto coletado, tal não se deu com o volume de esgoto tratado: aos prestadores “novatos” coube o acréscimo de apenas 41,3 milhões de metros cúbicos de esgoto tratado em relação a 2008, ou seja, 17,4%, enquanto aos “veteranos” coube parcela bem mais significativa, aproximadamente da ordem de 195,7 milhões de metros cúbicos, correspondendo a 82,6% do total acrescido.

Esta situação parece indicar que, a princípio, parte considerável do esgoto coletado por prestadores novatos não é tratado, sinalizando condições inadequadas da infraestrutura. Levando-se em consideração que a população média dos municípios desses prestadores atinge pouco mais de 12,5 mil habitantes, tem-se um dos grandes desafios do setor saneamento: expandir a coleta e sobretudo o tratamento de esgoto nos pequenos municípios do interior do país.

4. ÍNDICES DE ATENDIMENTO

O Quadro 5 apresenta os valores médios dos índices de atendimento para o conjunto de prestadores de serviços participantes do SNIS em 2009, distribuídos segundo as regiões geográficas e a média do Brasil.

QUADRO 5
Níveis de atendimento com água e esgotos dos prestadores de serviços participantes do SNIS em 2009, segundo região geográfica e Brasil

Regiões	Índice de atendimento (%)				Índice de tratamento dos esgotos gerados (%)
	Água		Coleta de esgotos		
	Total (IN ₀₅₅)	Urbano (IN ₀₂₃)	Total (IN ₀₅₆)	Urbano (IN ₀₂₄)	Total (IN ₀₄₆)
Norte	58,5	73,5	6,2	7,7	15,7
Nordeste	69,7	91,4	19,7	26,5	33,0
Sudeste	90,6	97,7	68,2	73,7	41,3
Sul	85,9	97,0	34,4	40,5	32,9
Centro-oeste	89,0	96,7	46,5	51,4	44,2
Brasil	81,7	95,2	44,5	52,0	37,9

Nota: Para cálculo do IN₀₄₆ estima-se o volume de esgoto gerado como sendo igual ao volume de água consumido.

Os índices médios nacionais de atendimento da população total (urbana + rural) identificados pelo SNIS em 2009 foram de 81,7% para abastecimento de água e de 44,5% para coleta de esgotos. Considerando somente a população urbana, os dados evidenciam um elevado atendimento pelos serviços de água, com índice médio nacional igual a 95,2%, enquanto que na coleta de esgotos esse índice foi de 52,0%.

Em relação ao abastecimento de água, os dois índices de atendimento de água, tanto o total quanto o urbano, cresceram 0,5 ponto percentual quando comparados aos respectivos índices de 2008.

Quanto ao índice de atendimento urbano, observou-se diminuições nos índices de dois importantes prestadores regionais, CEDAE/RJ e SABESP/SP, cujas razões remetem a fenômenos distintos. No caso da CEDAE/RJ, oscilações negativas na população urbana atendida com água em quatro importantes municípios – Belford Roxo, Queimados, Nova Iguaçu e Rio de Janeiro – implicaram na redução do índice médio do prestador, o que, por sua vez, dado seu peso no conjunto da amostra do SNIS, fizeram com que o indicador nacional tivesse baixo crescimento médio. Somadas, as oscilações negativas nos quatro citados municípios fluminenses foram de 577,4 mil pessoas, aproximadamente, declaradas a menor como população atendida em relação a 2008.

Já no caso da SABESP/SP, não houve oscilação negativa na população urbana atendida com água, porém, um crescimento menor do que o índice de crescimento da população urbana residente nos municípios por ela atendidos. Conforme resultados do SNIS 2009, verifica-se que, em relação a 2008, a população urbana atendida com água pela SABESP/SP cresceu apenas 0,9%, ao passo que a população urbana residente dos municípios em que ela opera serviços de abastecimento de água cresceu 2,3%.

Não obstante o baixo crescimento do índice médio nacional de atendimento urbano de água, há que se registrar, contudo, seu bom crescimento nas regiões Nordeste e Centro-Oeste, que passaram de 89,4% para 91,4 e de 95,6% para 96,7%, respectivamente.

Já em relação aos indicadores médios nacionais de esgotamento sanitário, houve, na comparação com 2008, oscilação positiva tanto na coleta quanto no tratamento dos esgotos. Fica o

destaque por conta deste último indicador, que passou de 34,6% para 37,9%, explicando-se tal fato por conta de seu crescimento geral em todas as regiões do país. Pois, com efeito, em relação a 2008, houve crescimento tanto em regiões que já apresentam os maiores índices quanto naquelas em que se apresentavam os menores. É o caso, por exemplo, da região Centro-Oeste, que, em 2008, detinha o maior índice regional, 41,6%, quanto da região Norte, cujo índice era de apenas 11,2%. A oscilação positiva neste indicador é muito importante na medida em que demonstra quanto do esgoto gerado é efetivamente tratado, estimando-se, como faz o SNIS, que o volume de esgoto gerado é igual ao volume de água consumido.

No que diz respeito à coleta de esgotos, os índices oscilaram positivamente, quando comparados a 2008, em 1,3 e 1,4 pontos percentuais, respectivamente para o atendimento total (urbano + rural) e somente urbano.

É importante ressaltar a situação peculiar que ocorre na cidade do Rio de Janeiro, onde a CEDAE/RJ possui delegação para prestar os serviços de esgotamento sanitário, no entanto, esta delegação não inclui uma parte significativa da cidade, denominada Área de Planejamento AP 5. Nesta condição, vale apresentar o impacto da exclusão desta área nos índices médios de atendimento da CEDAE/RJ na cidade do Rio de Janeiro e no estado como um todo.

Com efeito, excluindo-se a população residente na área AP 5 do cálculo dos índices da CEDAE/RJ, o valor médio de atendimento com coleta de esgotos na cidade do Rio de Janeiro salta de 68,7% para 96,8%, tanto na área urbana (indicador IN_{024}) como na total (urbana + rural: indicador IN_{056}). Considerando o conjunto de municípios atendidos pela CEDAE/RJ, os índices médios de atendimento com coleta de esgotos da companhia saltam de 33,4% para 38,9% na área urbana (indicador IN_{024}) e de 32,6% para 37,7% na área total (urbana + rural: indicador IN_{056}).

Cabe destacar que o SNIS solicitou à Prefeitura do Rio de Janeiro os dados referentes aos serviços de esgotamento sanitário na área em questão (Área de Planejamento AP 5), mas não obteve resposta.

No Quadro 6 podem ser vistos os valores médios dos índices de atendimento distribuídos segundo o tipo de prestador de

serviços, permitindo inferir o grau de desempenho dos subgrupos adotados pelo SNIS sob a ótica específica deste indicador.

QUADRO 6

Níveis de atendimento com água e esgotos dos prestadores de serviços participantes do SNIS em 2009, segundo tipo de prestador de serviços

Tipo de prestador de serviços	Índice de atendimento (%)				Índice de tratamento dos esgotos gerados (%)
	Água		Coleta de esgotos		
	Total (IN ₀₅₅)	Urbano (IN ₀₂₃)	Total (IN ₀₅₆)	Urbano (IN ₀₂₄)	Total (IN ₀₄₆)
Regional	77,8	92,7	36,5	43,8	38,7
Microrregional	96,2	98,7	62,3	71,8	78,2
Local - Direito Público	86,9	94,8	70,0	76,0	32,3
Local - Direito Privado	98,2	99,9	72,1	73,7	32,0
Local – Empresa Privada	93,2	98,1	54,4	56,4	54,1

Nota: Para cálculo do IN_{046} estima-se o volume de esgoto gerado como sendo igual ao volume de água consumido.

4.1. Visualização espacial da distribuição dos níveis de atendimento no Brasil

A visualização espacial do índice de atendimento total com abastecimento de água (IN_{055}) e com coleta de esgotos (IN_{056}), distribuídos por faixas percentuais, segundo os estados brasileiros, é apresentada nos mapas das Figuras 1 e 2.

No índice de atendimento total com abastecimento de água, quatro estados – Mato Grosso do Sul, Minas Gerais, São Paulo e Paraná – mais o Distrito Federal, situaram-se na maior faixa (> 90%). Observa-se que Minas Gerais e Paraná, no Diagnóstico 2008 apareciam em uma faixa inferior à máxima, tendo, portanto, melhorado seus índices médios em 2009.

Na segunda faixa (80,1% a 90,0%) houve uma maior quantidade de estados, num total de 9, com destaque para Sergipe, que melhorou seu índice médio, situando-se em 2009 uma faixa acima daquela verificada em 2008. Na terceira faixa (60,1% a 80,0%) apareceram 8 estados, concentrados no Nordeste, à exceção de Tocantins, na região Norte, que também aparece nesta faixa, tal qual ocorreu em 2008.

Nos menores índices, observa-se 5 estados na faixa de 40,0 a 60,0%, inclusive o Acre, que em 2008 aparecia na menor faixa (< 40%). Em 2009 nenhum estado situou-se nesta menor faixa.

FIGURA 1

Representação espacial do índice médio de atendimento total de água dos participantes do SNIS em 2009 (indicador IN_{055}), distribuído por faixas percentuais, segundo os estados brasileiros

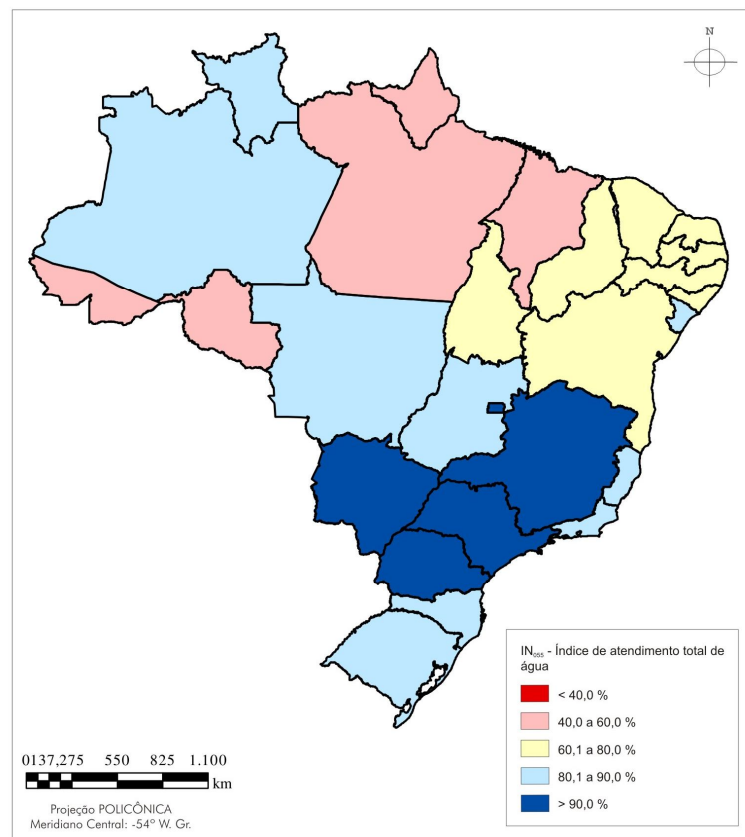

Fonte: Malha municipal digital do Brasil, Base de Informações Municipais 4, IBGE, 2003.

Quanto ao índice de atendimento total com coleta de esgotos, cabe inicialmente destacar que em 2009 todos os estados mantiveram-se na mesma faixa de atendimento do ano 2008. Os dois casos com melhores índices (> 70%) foram o estado de São Paulo e o Distrito Federal, enquanto que na pior faixa (< 10%) situaram-se 4 estados: Rondônia, Pará, Amapá e Piauí. Na segunda melhor faixa (40,1 a 70,0%) ficaram os estados de Minas Gerais,

Rio de Janeiro e Paraná. Os demais estados distribuíram-se nas outras duas faixas, sendo 8 estados entre 20,1% e 40%, e 10 estados na faixa de 10,1 a 20%.

FIGURA 2

Representação espacial do índice de atendimento total de coleta de esgotos dos participantes do SNIS em 2009 (indicador IN_{056}), distribuído por faixas percentuais, segundo os estados brasileiros

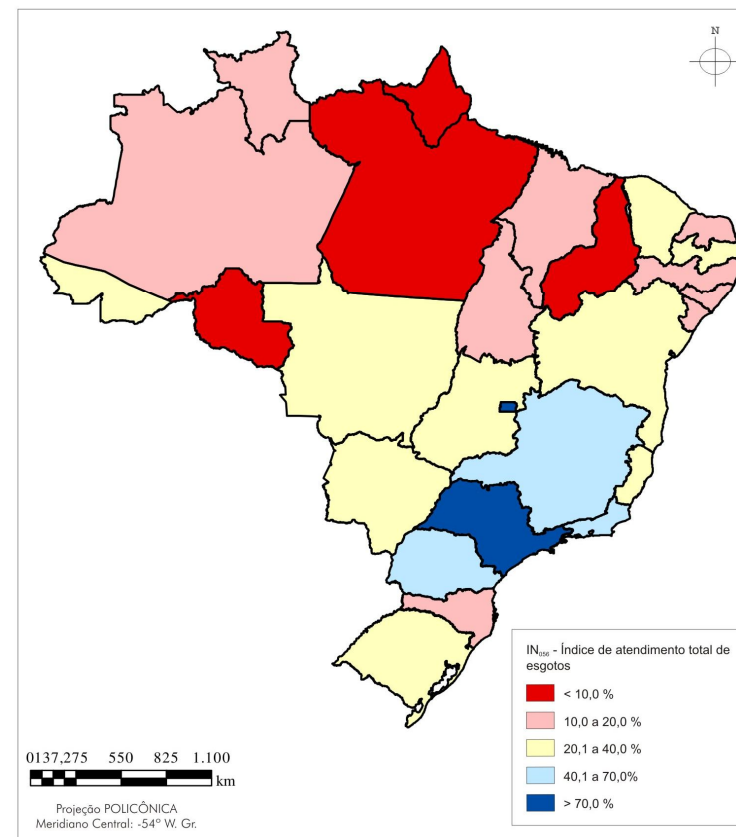

Fonte: Malha municipal digital do Brasil, Base de Informações Municipais 4, IBGE, 2003.

5. CONSUMOS MÉDIOS *PER CAPITA* DE ÁGUA

O consumo médio *per capita* de água (IN_{022}) é definido, no SNIS, como o volume de água consumido, excluído o volume de água exportado, dividido pela população atendida com abastecimento de água. Ou seja, é a média diária, por indivíduo,

dos volumes utilizados para satisfazer os consumos doméstico, comercial, público e industrial. É uma informação relevante e importante para as projeções de demanda, para o dimensionamento de sistemas de água e de esgotos, e para o controle operacional.

Os dados permitem estabelecer parâmetros de referência, tendo por base uma amostra altamente representativa, como é a do SNIS. Evidentemente que se deve ter cautela no uso de tais parâmetros, pois situações específicas, decorrentes da realidade de cada sistema, podem recomendar adequações nos valores médios.

O Quadro 7 mostra os valores médios *per capita* encontrados para a amostra total do SNIS em 2008 e 2009, segundo estado, região geográfica e Brasil.

QUADRO 7

Valores do consumo médio *per capita* de água dos prestadores de serviços participantes do SNIS, nos anos de 2008 e 2009, segundo estado, região geográfica e Brasil

Estados / Regiões	IN ₀₂₂ (l/hab.dia) Ano 2008	IN ₀₂₂ (l/hab.dia) Ano 2009	Variação (%) 2008 / 2009
Acre	143,7	187,0	30,2%
Amazonas	134,1	127,1	-5,2%
Amapá	160,7	171,9	6,9%
Pará	147,4	147,1	-0,2%
Rondônia	107,3	123,7	15,3%
Roraima	134,1	145,4	8,4%
Tocantins	123,1	132,3	7,4%
Norte	135,7	139,5	2,8%
Alagoas	89,2	86,8	-2,7%
Bahia	121,7	120,0	-1,4%
Ceará	131,0	130,3	-0,5%
Maranhão	103,8	147,2	41,8%
Paraíba	92,0	103,2	12,1%
Pernambuco	90,2	90,9	0,7%
Piauí	109,8	114,2	4,0%
Rio Grande do Norte	116,0	113,9	-1,8%
Sergipe	117,9	117,3	-0,5%
Nordeste	110,5	114,4	3,5%
Espírito Santo	185,0	182,6	-1,3%
Minas Gerais	138,3	137,4	-0,6%

Estados / Regiões	IN ₀₂₂ (l/hab.dia) Ano 2008	IN ₀₂₂ (l/hab.dia) Ano 2009	Variação (%) 2008 / 2009
Rio de Janeiro	236,3	189,1	-20,0%
São Paulo	176,0	177,8	1,0%
Sudeste	178,1	170,4	-4,3%
Paraná	127,5	128,7	0,9%
Rio Grande do Sul	145,4	148,4	2,0%
Santa Catarina	141,0	138,1	-2,1%
Sul	137,2	138,1	0,7%
Distrito Federal	175,6	172,0	-2,1%
Goiás	125,5	127,4	1,5%
Mato Grosso do Sul	125,5	122,5	-2,4%
Mato Grosso	166,1	168,2	1,3%
Centro-Oeste	143,8	143,7	-0,1%
Brasil	151,2	148,5	-1,8%

IN₀₂₂ - Consumo médio *per capita* de água (l/hab.dia)

Nota-se pequena variação nas médias regionais e do Brasil, verificadas entre os anos de 2009 e 2008, revelando uma boa consistência das informações obtidas. Na análise dos estados observa-se a mesma situação, pois a variação é pequena de um ano para o outro na maior parte deles, incluindo os de maior consumo de água em valores absolutos.

No entanto, ocorreram alguns casos de variação mais acentuada de um ano para o outro, em torno de 30,2%, 41,8%, 15,3% e 12,1%, nos estados do Acre, Maranhão, Rondônia e Paraíba, respectivamente. De outro lado, observa-se a queda do valor em estados importantes como Minas Gerais e Rio de Janeiro, sendo que neste último a queda foi significativa, igual a 20%, o que pode indicar uma acomodação do consumo médio para um patamar mais próximo da média da região Sudeste.

O Gráfico 1 mostra o consumo médio *per capita* (IN₀₂₂) dos prestadores de serviços participantes do SNIS em 2008 e 2009, segundo os estados do país. Assim como em 2007, também no ano de 2008 e, agora, em 2009, o maior consumo médio *per capita* de água no país foi registrado no estado do Rio de Janeiro (189,1 l/hab.dia), 11,0% superior à média da região Sudeste e 27,3% maior que a média do país. O valor do estado é fortemente influenciado pelo consumo médio *per capita* da CEDAE/RJ, igual a 201,1 l/hab.dia.

No outro extremo, os menores consumos médios estaduais, em 2009, ocorreram em Alagoas com 86,8 l/(hab.dia) e em Pernambuco com 90,9 l/(hab.dia). Em 2007 o menor valor foi de Pernambuco (85,5 l/(hab.dia)), enquanto que em 2008 ocorreu em Alagoas (89,2 l/(hab.dia)). Em 2009, o valor de Alagoas foi 24,1% menor que a média da região Nordeste e 41,5% inferior à média do país. Em ambos os estados, a situação sinaliza a existência de intermitência e racionamento de água, com demanda reprimida entre os usuários do sistema.

GRÁFICO 1

Consumo médio *per capita* (indicador IN_{022}) dos prestadores de serviços participantes do SNIS, em 2008 e 2009, segundo estado e média do país

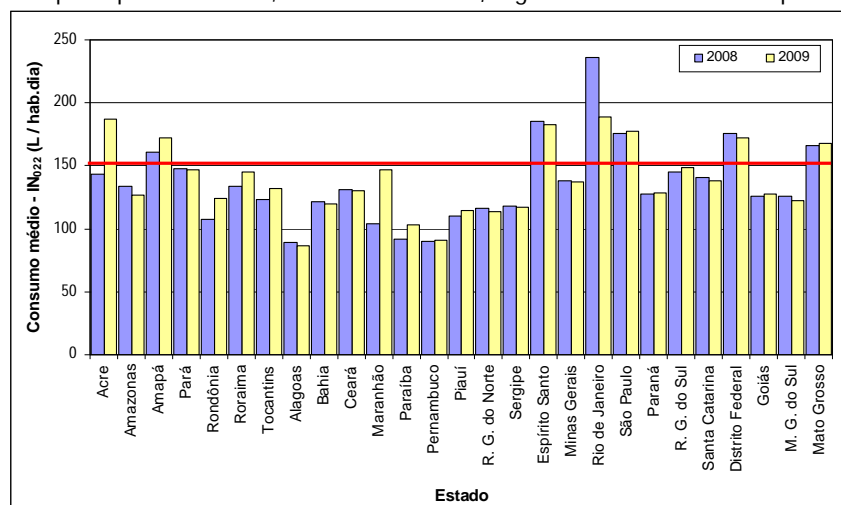

O Gráfico 2 mostra o consumo médio *per capita* (IN_{022}) dos prestadores de serviços participantes do SNIS em 2008 e 2009, segundo região geográfica. O consumo médio *per capita* do país em 2009 foi de 148,5 l/hab.dia, sendo que as médias regionais resultaram em 139,5 l/hab.dia na região Norte, 114,4 l/hab.dia na região Nordeste, 170,4 l/hab.dia na região Sudeste, 138,1 l/hab.dia na região Sul e 143,7 l/hab.dia na região Centro-Oeste.

Persistem neste ano, assim como no ano passado, alguns indicativos como, por exemplo, o fato de a região Sudeste continuar com o maior consumo médio *per capita*, igual a 170,4 l/hab.dia. Outro exemplo, também na região Sudeste, é que esta região, com o maior consumo médio regional, foi a única com valor superior à

média do país (14,7% maior), enquanto que a região Nordeste, com o menor valor regional, apresentou resultado 23,0% inferior à média de todo o conjunto do SNIS.

GRÁFICO 2

Consumo médio *per capita* (indicador IN_{022}) dos prestadores de serviços participantes do SNIS, em 2008 e 2009, segundo região geográfica e média do país

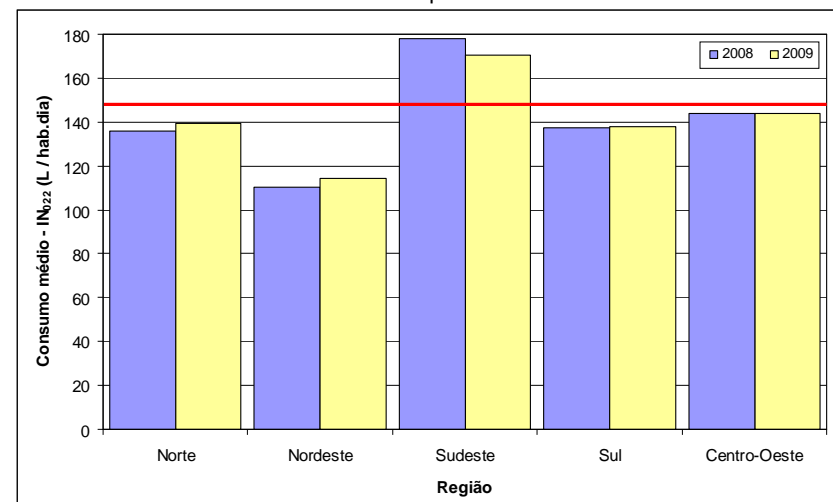

6. PERDAS DE ÁGUA

O Quadro 8 apresenta o índice de perdas de faturamento (IN_{013}), em valores médios, segundo tipo de prestador de serviços, região geográfica e média do país para os participantes do SNIS em 2009.

QUADRO 8

Índice de perdas de faturamento (indicador IN_{013}) dos prestadores de serviços participantes do SNIS em 2009, segundo tipo de prestador de serviços, região geográfica e Brasil

Regiões	Tipos de prestador de serviços					Total
	Regional	Micro-regional	Local Direito Público	Local Direito Privado	Local Empresa privada	
	(%)	(%)	(%)	(%)	(%)	
Norte	51,8	-	42,9	-	64,3	53,7
Nordeste	44,6	-	40,5	25,4	-	44,0
Sudeste	36,4	31,8	38,3	26,1	25,9	36,2
Sul	23,2	15,1	29,2	39,2	33,2	25,3
Centro-Oeste	32,3	34,7	35,3	59,0	17,3	33,8
Brasil	37,1	30,3	36,9	34,6	40,9	37,1

Já o Gráfico 3 traz a representação do Quadro 8, com as perdas de faturamento dos prestadores de serviços regionais, microrregionais, locais de direito público, locais de direito privado e locais empresa privada, para as cinco regiões geográficas do país. A linha vermelha representa o valor médio desse indicador para todo o conjunto de prestadores de serviços participantes do SNIS em 2009.

GRÁFICO 3

Índice de perdas de faturamento (indicador IN_{013}) dos prestadores de serviços participantes do SNIS em 2009, segundo tipo de prestador de serviços, região geográfica e Brasil

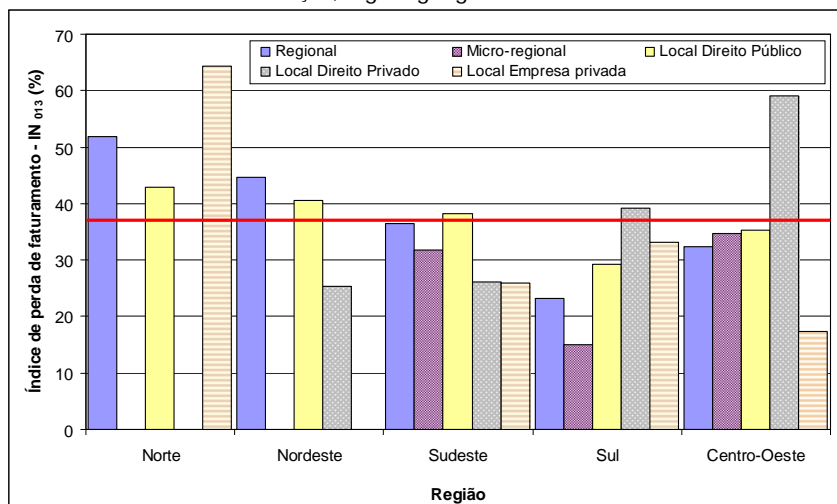

No que se refere aos dados do SNIS em 2009, o valor médio das perdas de faturamento (IN_{013}) para todo o conjunto de prestadores de serviços foi de 37,1%, ou seja, em comparação com o ano anterior (2008) houve diminuição deste índice em 0,3 ponto percentual. O índice é o menor valor de toda a série histórica de 15 anos do SNIS, iniciada em 1995. O segundo menor valor da série ocorreu em 2008 e foi de 37,4%.

De outro lado, utilizando o índice de perdas na distribuição (indicador IN_{049}), valor que corresponde à diferença entre o volume de água disponibilizado para distribuição e o volume de água consumido, o índice médio para o conjunto de prestadores de serviços do SNIS em 2009 sobe para 41,6%, valor um pouco superior ao índice médio de 2008, que foi de 41,1%.

Para o indicador médio de todo o subconjunto de abrangência regional, o índice médio de 2009 (37,1%) situou-se em patamar ligeiramente inferior ao de 2008, que foi de 37,4%.

A análise dos resultados, segundo os prestadores de serviços, permitiu observar que, entre os de abrangência regional, apenas a SANEPAR/PR apresentou índice inferior a 20%, igual a 19,8%. Outras três prestadoras apresentaram índice inferior a 25% (SANEATINS/TO, 23,3%; CASAN/SC, 23,5%; e CAESB/DF, 24,9%). Em 2008 nenhum prestador teve índice inferior a 20%.

De outro lado, 12 prestadores de abrangência regional apresentaram índices superiores a 50%: DESO/SE (51,7%), CAERN/RN (52,0%), CEDAE/RJ (54,1%), AGESPISA/PI (55,3%), CASAL/AL (55,6%), COMPESA/PE (55,9%), CAER/RR (56,7%), CAEMA/MA (59,0%), CAERD/RO (66,3%), DEAS/AC (67,6%), CAESA/AP (72,1%) e COSAMA/AM (79,6%). Ressalta-se que em 2008, 10 desses prestadores de serviços também estavam entre aqueles com índice de perdas superiores a 50%, sendo que este ano acrescentaram-se a CEDAE/RJ e a DESO/SE.

A COSANPA/PA é a única com perdas na faixa de 40 a 50%, restando as demais na faixa intermediária de 25 a 40%: CESAN/ES, CORSAN/RS, SABESP/SP, CAGEPA/, CAGECE/CE, COPASA/MG, SANESUL/MS, EMBASA/BA, e SANEAGO/GO.

Os Gráficos 4 e 5 mostram os valores do índice médio de perdas de faturamento (IN_{013}) dos prestadores de serviços de abrangência regional participantes do SNIS em 2008 e 2009, respectivamente. Assim, fica possível verificar o comportamento deste índice nos dois anos. A linha vermelha representa o valor

desse indicador para toda a amostra considerada no grupo, que foi igual a 37,1% em 2009 e 37,4% em 2008.

GRÁFICO 4

Índice médio de perdas de faturamento (indicador IN_{013}) dos prestadores de serviços de abrangência regional participantes do SNIS em 2009, segundo prestador de serviços



GRÁFICO 5

Índice médio de perdas de faturamento (indicador IN_{013}) dos prestadores de serviços de abrangência regional participantes do SNIS em 2008, segundo prestador de serviços

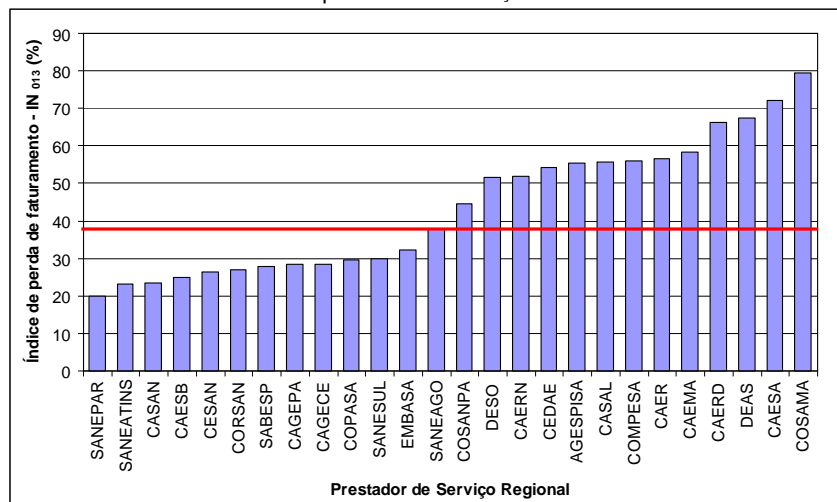
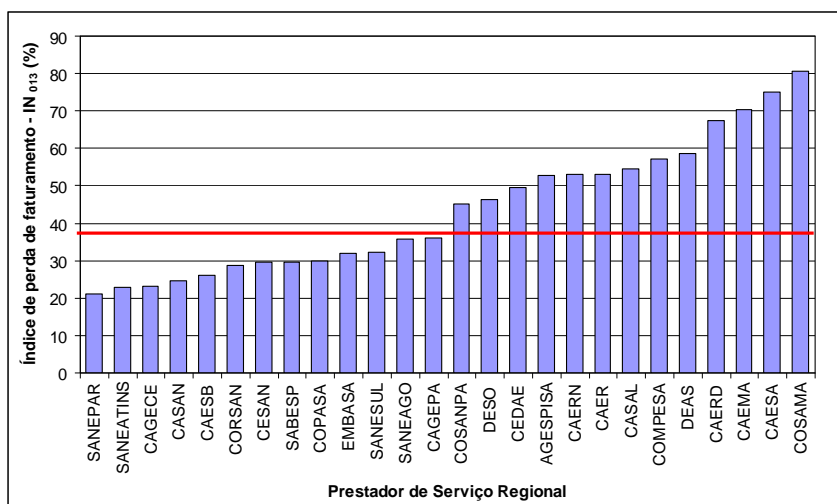

Para os prestadores de abrangência local, verificou-se também diferenças significativas entre os valores do indicador de perdas de faturamento, conforme demonstram os números a seguir: 249 prestadores com índices menores que 25% e 153 prestadores com índices superiores a 50%. Na faixa menor, cabe registrar a existência de 162 prestadores com índices menores que 5%, sinalizando a possibilidade de falhas nas informações fornecidas que originaram o cálculo do indicador, já que para a realidade brasileira esses índices são pouco prováveis.

Os resultados apontaram um indicador médio de 37,2% para os prestadores de abrangência local. No ano de 2009, houve uma diminuição nas perdas igual a 0,2 ponto percentual em relação ao ano de 2008 (37,4%), redução próxima da verificada nos prestadores regionais (0,3%).

Mesmo entre os subconjuntos de prestadores locais foram verificadas variações no índice médio, conforme dados a seguir: 36,9% nos serviços prestados por entes de direito público (LPu); 34,6% no subconjunto de serviços organizados como entes de direito privado (LPr); e de 40,9% nas empresas privadas (LEP).

Os Gráficos 6 e 7 mostram os valores do índice médio de perdas de faturamento dos 26 prestadores de serviços de abrangência local de maior porte¹, participantes do SNIS, em 2009 e 2008, respectivamente, possibilitando a verificação do comportamento deste índice de um ano para o outro. A linha vermelha representa o valor desse indicador para toda a amostra considerada no grupo, que foi igual a 38,9% em 2009 e 40,3% em 2008.

¹ Considerando a população total atendida com os serviços de água como indicador do porte.

GRÁFICO 6

Índice de perdas de faturamento (indicador IN_{013}) dos 26 prestadores de abrangência local de maior porte participantes do SNIS em 2009, segundo prestador de serviços



GRÁFICO 7

Índice de perdas de faturamento (indicador IN_{013}) dos 26 prestadores de abrangência local de maior porte participantes do SNIS em 2008, segundo prestador de serviços

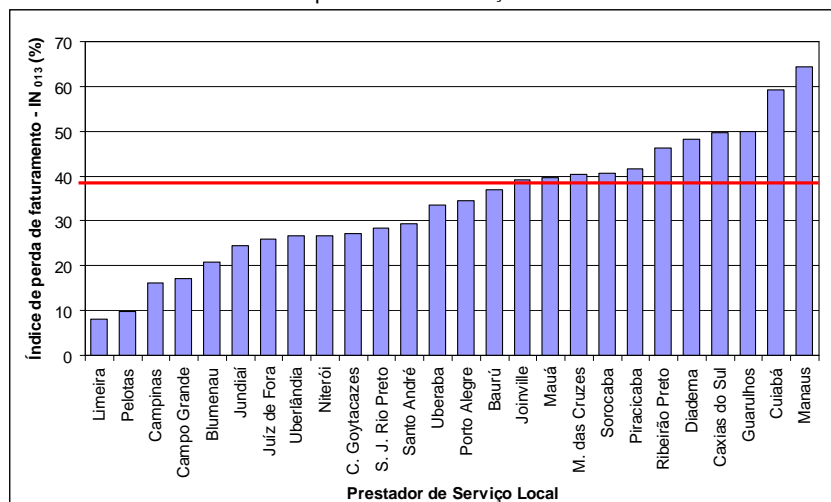
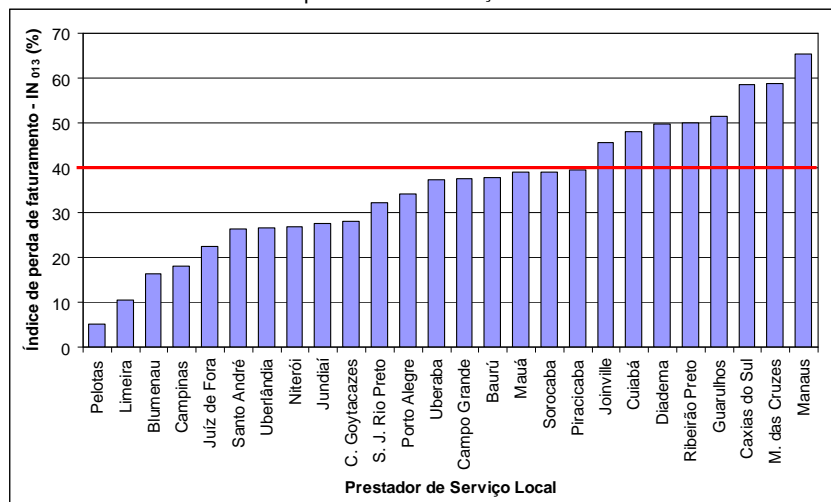

Como se vê, no ano de referência de 2009, destacam-se, com índices de perdas muito baixos para os padrões do país, os

prestadores de serviços de Limeira (FDL) e Pelotas (SANEP), com valores médios de 8,2 e 9,9%, respectivamente. Os prestadores de outros dois municípios, Campinas (SANASA) e Campo Grande (AG), também apresentam ótimos indicadores para os padrões do país, iguais a 16,2 e 17,2%, respectivamente.

De outro lado, os prestadores de serviços de Manaus (ADA), Cuiabá (SANECAP) e Guarulhos (SAAE) foram os únicos a apresentarem valores superiores ou iguais a 50%, iguais a 64,4, 59,3 e 50,0%, respectivamente. Além desses, também Caxias do Sul (SAMA), Diadema (SANED), Ribeirão Preto (DAERP), Piracicaba (SEMAE), Sorocaba (SAAE) e Mogi das Cruzes (SEMAE) apresentaram valores altos, todos entre 40 e 50%.

Na comparação dos dois anos de referência, 2008 e 2009, dentre os prestadores de serviço locais considerados, aqueles que apresentaram maior crescimento no índice de perdas foram Pelotas (SANEP), Blumenau (SANAE), Cuiabá (SANECAP) e Juiz de Fora (CESAMA). Também apresentaram crescimento, porém mais moderado, os prestadores dos municípios de Santo André (SEMASA), Piracicaba (SEMAE), Sorocaba (SAAE), Mauá (SAMA), Porto Alegre (DMAE) e Uberlândia (DMAE).

Ainda na comparação dos dois anos, 2008 e 2009, observa-se a redução do índice em alguns dos prestadores de serviços considerados, com as maiores reduções ocorrendo em Campo Grande (AG), Mogi das Cruzes (SEMAE), Limeira (FDL), Caxias do Sul (SAMA) e Joinville (CAJ). Melhorias mais moderadas foram também verificadas nos prestadores dos seguintes municípios: São José do Rio Preto (SEMAE), Jundiaí (DAE), Uberaba (CODAU), Campinas (SANASA), Ribeirão Preto (DAERP), Diadema (SANED), Campos dos Goytacazes (CAP), Guarulhos (SAAE), Bauru (DAE), Manaus (ADA) e Niterói (CAN) também apresentaram melhora nesse índice.

Convém salientar que, índices de perdas elevados são consequência de uma infraestrutura física de má qualidade e também de uma deficiente gestão dos sistemas. Para explicar esta situação, algumas hipóteses podem ser descritas tais como: falhas na detecção de vazamentos; redes de distribuição funcionando com pressões muito altas; elevados problemas na qualidade da operação dos sistemas; dificuldade no controle das ligações clandestinas e na aferição/calibração dos hidrômetros; ausência de programa de monitoramento de perdas; dentre outras hipóteses.

Os dados apresentados indicam que os investimentos do PAC, que se iniciaram no ano de 2007, ainda não possibilitaram a redução de maneira significativa dos índices de perdas de faturamento. Nesta situação, a proposta de ações estruturantes têm vindo à tona na discussão do Plano Nacional de Saneamento Básico (Plansab). Elas consistem em propor investimentos para melhoria da gestão, sustentabilidade da prestação de serviços, modernização de sistemas e apoio ao aperfeiçoamento da gestão. Tais ações são intimamente relacionadas à eficiência da administração do sistema de abastecimento de água. O estabelecimento de programas de redução e controle de perdas de água pode assegurar benefícios em curto, médio e longo prazos com eficiência e eficácia. Para isso, fazem-se necessárias informações, como as do SNIS, que propiciem diagnosticar as perdas no país e, posteriormente, orientar a definição de ações de combate às mesmas.

6.1. Visualização espacial da distribuição do índice de perdas de faturamento no Brasil

Os mapas das Figuras 3 e 4 apresentam a visualização espacial do índice de perdas de faturamento para todo o conjunto de prestadores de serviços participantes do SNIS em 2009 e 2008, respectivamente, com valores médios distribuídos por faixas percentuais, segundo os estados brasileiros. Dessa forma, é possível uma visualização comparada de dois anos consecutivos.

Segundo dados do SNIS em 2009, observa-se que sete estados (Rio Grande do Sul, Ceará, Espírito Santo, Mato Grosso do Sul, Santa Catarina, Tocantins e Paraná), juntamente com o Distrito Federal, enquadraram-se na melhor faixa com índice de perda de faturamento menor que 30%. Na faixa intermediária, entre 30 e 40%, situaram-se os estados da Paraíba, Minas Gerais, São Paulo, Bahia, Goiás e Pará, em ordem crescente. Entre 40,1 e 50% estão, em ordem crescente, Mato Grosso e Rio Grande do Norte. Nos dois extremos inferiores do índice de perdas situaram-se, entre 50,1 e 70%, também de maneira progressiva, os estados do Rio de Janeiro, Sergipe, Alagoas, Piauí, Pernambuco, Maranhão, Roraima, Rondônia e Amazonas. Finalmente, na pior faixa (maior que 70%) situaram-se os estados do Acre e Amapá.

Quando os dados referem-se ao Diagnóstico anterior, ano de 2008, nota-se que cinco estados (Ceará, Tocantins, Espírito Santo, Paraná e Santa Catarina), mais o Distrito Federal, situaram-se na melhor faixa com índice de perda de faturamento menor que

30%, enquanto que dois estados da região Norte (Acre e Amapá) situaram-se na pior faixa com índices maiores que 70%. Para as demais faixas, há oito estados com índice de perdas entre 30,0% e 40%, quatro na faixa entre 40,1% e 50%, e outros sete na faixa entre 50,1% a 70,0%.

7. INVESTIMENTOS REALIZADOS

Historicamente, o SNIS coleta informações sobre os investimentos realizados pelos prestadores de serviços participantes da amostra anual do Sistema. Neste ano de 2009, a título experimental, além de solicitar as mesmas informações aos prestadores de serviços, solicitou-se ainda que os mesmos fornecessem também informações sobre investimentos realizados pelas prefeituras municipais e pelos governos estaduais. O objetivo foi capturar a máxima quantidade de informações sobre investimentos, uma vez que parte dos investimentos realizados em saneamento básico é decorrente de obras contratadas pelas prefeituras municipais e governos estaduais.

Dessa forma, neste ano de referência de 2009, o montante de investimentos distribui-se, segundo o contratante das obras, em três categorias: (i) investimentos realizados pelos prestadores de serviços; (ii) investimentos realizados pelos Municípios; e (iii) investimentos realizados pelos estados. Além dessas categorias, manteve-se a distribuição histórica adotada no SNIS, separando os recursos segundo o destino da aplicação, ou seja: (i) despesas capitalizáveis; (ii) abastecimento de água; (iii) esgotamento sanitário; e (iv) outros; bem como segundo a origem dos recursos, quais sejam: (i) recursos próprios; (ii) recursos onerosos; e (iii) recursos não onerosos.

Cabe alertar para as diferenças nos valores totais dos investimentos conforme seja o tipo de agrupamento a que se referem os Quadros a seguir. O motivo é que, muitas vezes, alguns prestadores de serviços deixam de preencher um ou outro campo das categorias, mas preenchem os demais, seja segundo o contratante, ou o destino ou ainda a origem dos recursos. Nessa condição, em um agrupamento, a totalização dos investimentos pode conter os valores de determinado prestador de serviços, que por sua vez pode não aparecer em outra totalização. Por exemplo, o prestador de serviços pode informar os investimentos segundo a origem dos recursos, no entanto, pode deixar em branco os valores referentes ao destino da aplicação.

FIGURA 3

Representação espacial do índice de perdas de faturamento para o conjunto de prestadores participantes do SNIS em 2009 (indicador IN_{013}), distribuído por faixas percentuais, segundo os estados brasileiros

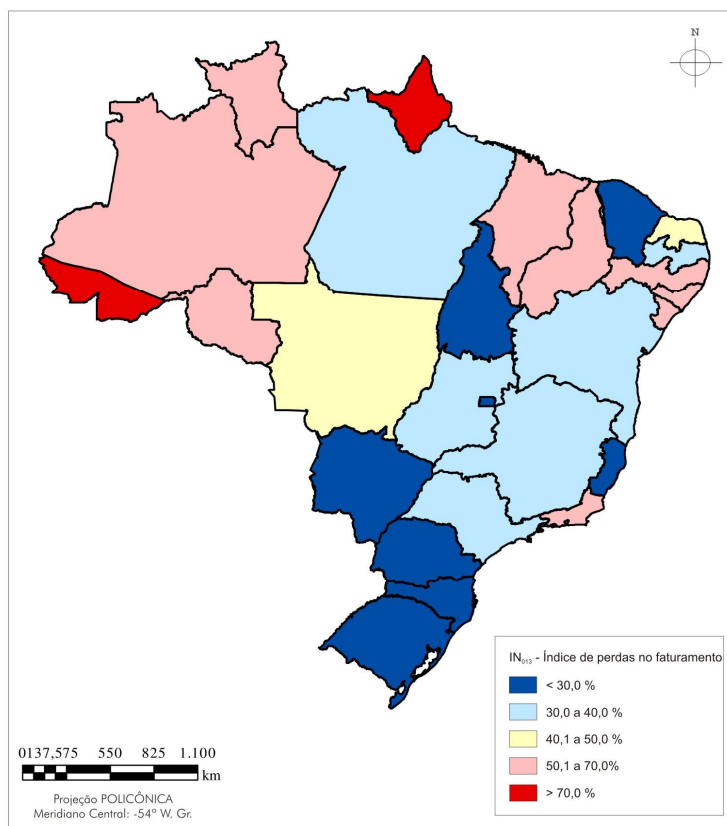

Fonte: Malha municipal digital do Brasil, Base de Informações Municipais 4. IBGE, 2003.

FIGURA 4

Representação espacial do índice de perdas de faturamento para o conjunto de prestadores participantes do SNIS em 2008 (indicador IN_{013}), distribuído por faixas percentuais, segundo os estados brasileiros

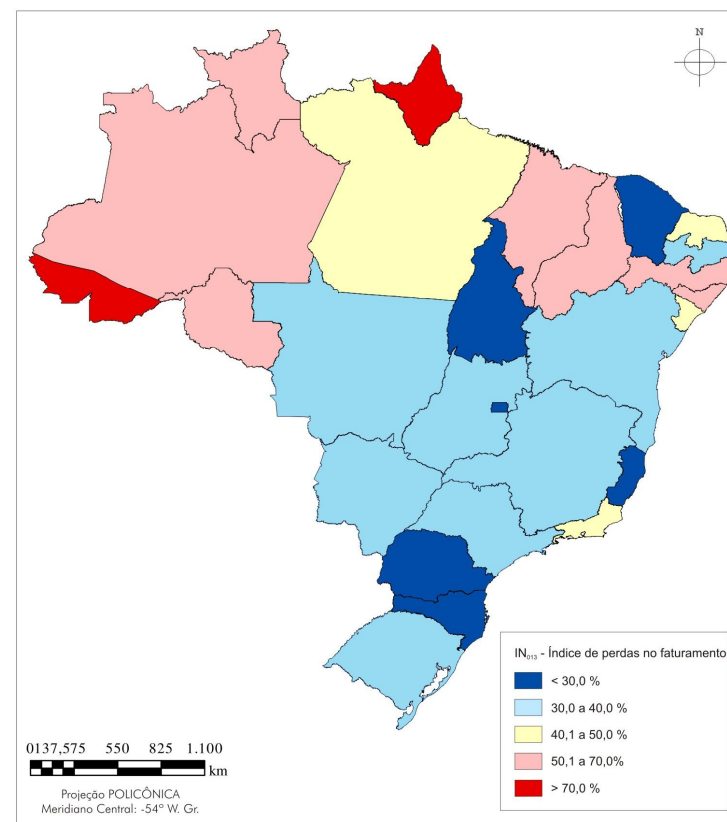

Fonte: Malha municipal digital do Brasil, Base de Informações Municipais 4. IBGE, 2003.

O Quadro 9 apresenta os valores totais de investimentos realizados em 2009, de acordo com as informações prestadas pelo conjunto de prestadores de serviços participantes do SNIS neste ano, distribuídos segundo o tipo de contratante das obras e as regiões geográficas do Brasil.

Como se observa, os investimentos realizados nos serviços de água e esgotos no Brasil, segundo a totalização dos participantes do SNIS em 2009, foi de R\$ 7,8 bilhões, superando em R\$ 2,2 bilhões os investimentos de 2008, o que representa um incremento de 40%. Vale observar que em 2008 já tinha ocorrido um bom incremento relativamente a 2007, igual a 32,7%. Comparando-se o montante de 2009 com aquele realizado em 2007, o incremento total é de 85,1%.

Quando se analisa a distribuição dos investimentos segundo o tipo de contratante das obras, observa-se a grande supremacia dos investimentos realizados pelos prestadores de serviços, correspondente a 90,7% do total (R\$ 7,1 bilhões), seguidos daqueles feitos pelos estados, igual a 7,1% (R\$ 554,8 mil) e depois pelos Municípios, igual a 2,2% (R\$ 172,4 mil).

QUADRO 9

Investimentos realizados em 2009, de acordo com as informações dos prestadores de serviços participantes do SNIS, segundo região geográfica e tipo de contratante das obras

Regiões	Realizados pelos prestadores de serviços		Realizados pelos municípios		Realizados pelos estados		Total	
	(R\$ mi)	(%)	(R\$ mi)	(%)	(R\$ mi)	(%)	(R\$ mi)	(%)
Norte	90,9	1,3	6,5	3,8	215,5	38,9	313,0	4,0
	29,1%	-	2,1%	-	68,9%	-	100,0%	-
Nordeste	1.586,9	22,3	22,3	12,9	139,3	25,1	1.748,4	22,3
	90,8%	-	1,3%	-	8,0%	-	100,0%	-
Sudeste	3.988,0	56,0	129,0	74,8	195,9	35,3	4.312,8	55,0
	92,5%	-	3,0%	-	4,5%	-	100,0%	-
Sul	902,2	12,7	14,6	8,5	0,6	0,1	917,4	11,7
	98,3%	-	1,6%	-	0,1%	-	100,0%	-
Centro-Oeste	549,1	7,7	0,0	0,0	3,5	0,6	552,5	7,0
	99,4%	-	0,0%	-	0,6%	-	100,0%	-
Brasil	7.117,0	100,0	172,4	100,0	554,8	100,0	7.844,2	100,0
	90,7%	-	2,2%	-	7,1%	-	100,0%	-

Considerando os investimentos realizados pelos estados, verifica-se que a região Norte supera as demais, com 38,9% dos

investimentos. Na região, o total investido é de apenas R\$ 313,0 milhões, sendo que os estados contribuíram com R\$ 215,5 milhões, valor este 121% superior à soma dos investimentos dos outros dois tipos de contratantes. Esta situação demonstra a baixa capacidade de investimentos dos prestadores de serviços dessa região, contrastando com as demais regiões onde os investimentos realizados pelos prestadores de serviços são sempre superiores a 90% do total, chegando a 99,4% na região Centro-Oeste.

Em relação ao tipo de prestador de serviços, os investimentos no ano de 2009 se concentraram ainda mais nas chamadas companhias estaduais. Considerando o total de investimentos das três categorias de contratantes (prestadores de serviços, governos dos estados e prefeituras municipais) os valores foram de R\$ 6,46 bilhões (82,4%) informados pelos prestadores regionais, R\$ 29,5 milhões (0,4%) pelos prestadores de serviços microrregionais, R\$ 1,35 bilhões (17,2%) pelos prestadores locais. Em 2008 o percentual de investimentos das companhias regionais foi aproximadamente 76% do total.

No que se refere à distribuição regional do total de investimentos, observa-se a mesma lógica histórica do SNIS, em que a região Sudeste concentra a maior parte dos investimentos, igual a 55,0% do total. A segunda maior parcela ocorre na região Nordeste, igual a 22,3%, repetindo a mesma posição verificada em 2008, mas com uma participação superior já que, naquele ano, o valor relativo da região foi de 14,5%. O menor valor, de 4,0%, ocorre na região Norte, mantendo também o padrão da série histórica em que esta região sempre se situou como a de menor investimento.

No entanto, cabe destacar como aspecto positivo o bom incremento nos investimentos da região Norte, que em 2009 foi 43% superior a 2008, que, por sua vez, já havia sido 52,8% superior a 2007, mantendo assim uma boa curva ascendente. Em termos de incremento proporcional, em 2009 o Norte perde apenas para a região Nordeste que teve um crescimento de 115% no total de investimentos quando comparado a 2008.

Analisando os investimentos segundo valores relativos, em função do porte dos prestadores de serviços – medido pela quantidade de ligações totais de água (AG021) e esgotos (ES009) –, verifica-se que não ocorre a mesma supremacia da região Sudeste. Os resultados indicam que o maior valor investido ocorreu na região Norte, com R\$ 141,87 / ligação e o segundo maior valor na região

Nordeste, com R\$ 136,97 / ligação, enquanto que a região Sudeste apareceu apenas em terceiro lugar, com R\$ 126,51 / ligação. As duas regiões com menores investimentos relativos foram o Centro-Oeste, com R\$ 112,41 / ligação e o Sul, com apenas R\$ 101,77 / ligação.

Na mesma análise, observa-se que o nível de investimentos de acordo com o tipo de prestadores de serviços foi: regionais, R\$ 146,72 / ligação; microrregionais, R\$ 117,39 / ligação; e locais, R\$ 71,84 / ligação. No global, para todo o conjunto de prestadores de serviços participantes do SNIS em 2009, o nível de investimento foi de R\$ 124,53 / ligação.

Essa análise, agora feita para os prestadores de serviços individualmente, mostra que quinze deles, todos locais e de pequeno porte, investiram acima de R\$ 500,00 / ligação. Quando comparado com 2008, houve um crescimento de 114% na quantidade de municípios com investimentos nesse nível. Desses quinze municípios, quatro estão localizados em Santa Catarina, três em Minas Gerais, três no Mato Grosso, dois no Rio Grande do Sul, um no Acre, um no Piauí e um na Paraíba, sendo onze administrações públicas diretas e quatro autarquias.

Por outro lado, outros vinte e três prestadores de serviços (33,3% a mais que em 2008) investiram entre R\$ 250,00 e R\$ 500,00 / ligação, aí incluídos três prestadores de serviço regionais, CAER/RR (R\$ 439,52 / ligação), AGESPISA/PI (R\$ 447,31 / ligação) e CEDAE/RJ (R\$ 420,24 / ligação). Todos os demais prestadores foram de abrangência local, dentre eles três empresas privadas, sete administrações públicas diretas e dez autarquias.

Na faixa intermediária, entre R\$ 100,00 e R\$ 250,00 / ligação, situaram-se 76 prestadores de serviços (crescimento de 26,7%). Desse total, foram 3 prestadores microrregionais, 61 locais e 12 regionais, sendo eles: SABESP/SP, COPASA/MG, EMBASA/BA, SANEPAR/PR, CAESB/DF, CORSAN/RS, COMPESA/PE, CAERN/RN, COSANPA/PA, SANEAGO/GO, SANEATINS/TO e DESO/SE.

Em uma faixa inferior, entre R\$ 50,00 e R\$ 100,00 / ligação, ficaram 82 prestadores de serviços. Desse total, foram 2 prestadores microrregionais, 77 locais e 3 regionais, sendo esses a CAGECE/CE, CASAN/SC e SANESUL/MS.

Abaixo de R\$ 50,00 / ligação foram 756 prestadores de serviços. Dentre eles destacam-se oito prestadores regionais – CAERD/RO, DEAS/AC, CAESA/AP, CAEMA/MA, CAGEPA/PB,

COSAMA/AM, CASAL/AL e CESAN/ES –, sendo que os três últimos apresentaram valores abaixo de R\$ 10,00 / ligação. Além deles, foram mais 747 locais e apenas um microrregional, localizado em Itapemirim/ES. Por fim, houve ainda outros 373 prestadores, todos de abrangência local, em que não houve investimento em 2009.

Os investimentos podem ser vistos ainda segundo a sua realização em cada estado da Federação, conforme mostra o Quadro 10, com informações dos prestadores de serviços participantes do SNIS em 2009.

QUADRO 10
Investimentos realizados em 2009, de acordo com as informações dos prestadores de serviços participantes do SNIS, segundo estados da Federação

Estado	Total (R\$ milhões)	(%)
São Paulo	2.712,9	34,60
Minas Gerais	937,3	11,95
Bahia	458,7	5,85
Pernambuco	440,5	5,62
Rio Grande do Sul	359,7	4,59
Rio de Janeiro	346,0	4,41
Paraná	324,7	4,14
Espírito Santo	314,9	4,02
Piauí	292,7	3,73
Goiás	254,2	3,24
Santa Catarina	233,0	2,97
Rio Grande do Norte	198,5	2,53
Pará	147,1	1,88
Ceará	137,8	1,76
Sergipe	135,1	1,72
Distrito Federal	117,6	1,50
Mato Grosso do Sul	95,1	1,21
Mato Grosso	84,8	1,08
Roraima	48,1	0,61
Paraíba	45,3	0,58
Acre	43,6	0,56
Tocantins	40,4	0,52
Maranhão	36,5	0,47
Amazonas	28,6	0,36
Alagoas	3,4	0,043
Rondônia	3,2	0,041
Amapá	1,9	0,024
Total	7.841,7	100

Como se vê, o estado de São Paulo lidera com muita folga os investimentos realizados, com 34,6% do valor total investido, seguido por Minas Gerais e Bahia, com 11,95% e 5,85%, respectivamente. Os menores valores foram observados para os estados do Amapá, Roraima e Alagoas, com 0,024%, 0,041% e 0,043%, respectivamente.

Outra avaliação dos investimentos pode ser feita segundo o destino da aplicação, conforme mostrado no Quadro 11. De acordo com as informações dos prestadores de serviços participantes do SNIS em 2009, os valores resultam em R\$ 558,2 milhões (7,1%) realizados em despesas capitalizáveis (FN018 + FN041 + FN051), R\$ 3.018,0 milhões (38,5%) nos sistemas de abastecimento de água (FN023 + FN042 + FN052), R\$ 3.787,3 milhões (48,3%) nos serviços de esgotamento sanitário (FN024 + FN043 + FN053) e R\$ 475,8 milhões (6,1%) em outros investimentos (FN025 + FN044 + FN054).

A Região Nordeste foi a que apresentou maiores investimentos com despesas capitalizáveis, R\$ 289,7 milhões (51,9%), pouco superior a todas as demais regiões somadas. A seguir vêm Sudeste com R\$ 215,8 milhões (38,7%), Sul com R\$ 26,5 milhões (4,7%), Norte com R\$ 14,3 milhões (2,6%) e Centro-Oeste com R\$ 11,9 milhões (2,1%). Para despesas com água e esgoto, a Região Sudeste apresentou valores bem superiores às demais, com R\$ 1.512,0 milhões (50,1%) e R\$ 2.292,9 milhões (60,5%), respectivamente. A seguir vieram as regiões Nordeste, Sul, Centro-Oeste e Norte.

Mantém-se o patamar mais elevado de investimentos em esgotamento sanitário quando comparado às demais categorias, conforme já vem ocorrendo há alguns anos na série histórica do SNIS. Tal fato justifica-se pela menor cobertura dos serviços de esgotamento sanitário, sobretudo no que diz respeito ao tratamento dos esgotos.

De outro lado, a totalização dos investimentos, agora segundo a origem dos recursos, mostrada no Quadro 12, resulta em R\$ 3.863,1 milhões (49,5%) realizados com recursos próprios (FN030 + FN045 + FN055), R\$ 2.081,4 milhões (26,7%) com recursos onerosos (FN031 + FN046 + FN056) e R\$ 1.855,7 milhões (23,8%) com recursos não onerosos (FN032 + FN047 + FN057).

Quanto à origem dos recursos, os dados apontam que foi mantido, em valor absoluto, o bom patamar dos investimentos com recursos próprios, valor que cresceu 71,1% quando comparado com 2008.

A elevada participação dos recursos próprios, que já ocorre há alguns anos no SNIS, pode ser uma indicação de que os prestadores de serviços declaram investimentos feitos com recursos dos governos dos estados e das prefeituras municipais como sendo próprios, podendo, até mesmo, estarem incluindo nessa situação recursos oriundos de repasses do Orçamento Geral da União.

Já os investimentos com recursos onerosos, decorrentes de empréstimos, diminuíram 6,3% em relação a 2008. Por sua vez, os recursos não onerosos, apresentaram um incremento de 140,5% em 2009 quando comparados a 2008.

A Região Nordeste foi a que apresentou maiores investimentos com recursos não onerosos, R\$ 1.068,7 milhões (57,6%), superior às demais regiões somadas. A seguir vêm Sudeste com R\$ 434,4 milhões (23,4%), Norte com R\$ 152,2 milhões (8,2%), Centro-Oeste com R\$ 112,4 milhões (6,1%) e Sul com R\$ 88,1 milhões (4,7%). Para despesas com recursos próprios e recursos onerosos, a Região Sudeste apresentou valores bem superiores às demais, com R\$ 2.627,0 milhões (61,3%) e R\$ 1.223,3 milhões (58,8%), respectivamente. A seguir vieram as regiões Sul, Nordeste, Centro-Oeste e Norte.

QUADRO 11

Investimentos realizados em 2009, de acordo com as informações dos prestadores de serviços participantes do SNIS, segundo região geográfica e destino dos recursos

Regiões	Despesas Capitalizáveis		Água		Esgotos		Outros		Total	
	(R\$ mi)	(%)	(R\$ mi)	(%)	(R\$ mi)	(%)	(R\$ mi)	(%)	(R\$ mi)	(%)
Norte	14,3	2,6	199,0	6,6	65,1	1,7	34,5	7,2	313,0	4,0
	4,6%	-	63,6%	-	20,8%	-	11,0%	-	100,0%	-
Nordeste	289,7	51,9	772,2	25,6	642,5	17,0	44,1	9,3	1.748,4	22,3
	16,6%	-	44,2%	-	36,7%	-	2,5%	-	100,0%	-
Sudeste	215,8	38,7	1.512,0	50,1	2.292,9	60,5	288,1	60,5	4.308,7	55,0
	5,0%	-	35,1%	-	53,2%	-	6,7%	-	100,0%	-
Sul	26,5	4,7	281,2	9,3	551,5	14,6	58,1	12,2	917,4	11,7
	2,9%	-	30,7%	-	60,1%	-	6,3%	-	100,0%	-
Centro-Oeste	11,9	2,1	253,6	8,4	235,3	6,2	51,0	10,7	551,8	7,0
	2,2%	-	46,0%	-	42,6%	-	9,2%	-	100,0%	-
Brasil	558,2	100,0	3.018,0	100,0	3.787,3	100,0	475,8	100,0	7.839,3	100,0
	7,1%	-	38,5%	-	48,3%	-	6,1%	-	100,0%	-

QUADRO 12

Investimentos realizados em 2009, de acordo com as informações dos prestadores de serviços participantes do SNIS, segundo região geográfica e origem dos recursos

Regiões	Recursos Próprios		Recursos Onerosos		Recursos Não Onerosos		Total	
	(R\$ mi)	(%)	(R\$ mi)	(%)	(R\$ mi)	(%)	(R\$ mi)	(%)
Norte	58,6	1,5	101,3	4,9	152,2	8,2	312,1	4,0
	18,8%	-	32,5%	-	48,8%	-	100,0%	-
Nordeste	394,7	10,2	278,0	13,4	1.068,7	57,6	1.741,4	22,3
	22,7%	-	16,0%	-	61,4%	-	100,0%	-
Sudeste	2.627,0	68,0	1.223,3	58,8	434,4	23,4	4.284,7	54,9
	61,3%	-	28,6%	-	10,1%	-	100,0%	-
Sul	496,8	12,9	326,7	15,7	88,1	4,7	911,6	11,7
	54,5%	-	35,8%	-	9,7%	-	100,0%	-
Centro-Oeste	286,1	7,4	152,1	7,3	112,4	6,1	550,5	7,1
	52,0%	-	27,6%	-	20,4%	-	100,0%	-
Brasil	3.863,1	100,0	2.081,4	100,0	1.855,7	100,0	7.800,2	100,0
	49,5%	-	26,7%	-	23,8%	-	100,0%	-

8. RECEITAS E DESPESAS

No conjunto, os prestadores de serviços participantes do SNIS no ano 2009 tiveram receita operacional total (FN005) de R\$ 29,3 bilhões, valor 8,1% maior que o obtido em 2008, e despesa total com os serviços (FN017) de R\$ 26,9 bilhões, 5,5% maior que em 2008. Em ambos os casos, a variação foi superior à inflação de 2009, medida pelo Índice Nacional de Preços ao Consumidor Amplo – IPCA, que apresentou valor igual a 4,31%.

De acordo com os dados do Quadro 13, a seguir, 78,6% da receita operacional total correspondem aos prestadores de serviços de abrangência regional, 20,9% aos de abrangência local e 0,5% aos de abrangência microrregional, mantendo aproximadamente as mesmas proporções verificadas nos anos anteriores.

QUADRO 13
Dados financeiros dos prestadores de serviços participantes do SNIS em 2009, segundo abrangência

Abrangência	Receita operacional total (FN005) (R\$ milhões)	Despesa total com serviços (FN017) (R\$ milhões)	Variação da tarifa (média) (IN ₀₀₄) (R\$/m ³)	Tarifa média (IN ₀₀₄) (R\$/m ³)	Variação da despesa total (média) (IN ₀₀₃) (R\$/m ³)	Despesa total média (IN ₀₀₃) (R\$/m ³)
Regional	23.018,2	21.765,9	0,89 a 3,66	2,27	1,49 a 5,60	2,22
Microrregional	144,1	112,9	0,83 a 4,98	3,39	0,80 a 3,61	2,53
Local	6.137,0	5.048,3	0,30 a 4,55 ^{1,2}	1,48	0,30 a 4,01 ^{1,2}	1,33
Brasil	29.299,3	26.927,1	0,30 a 4,55	2,03	0,05 a 5,60	1,98

¹ Não considerados os valores muito baixos dos prestadores de serviços locais, menores que R\$ 0,30 / m³, por indicarem números inapropriados para serviços dessa natureza, muito abaixo da média dos serviços locais.

² Também não considerados os valores muito elevados do município de Santa Terezinha do Progresso/SC por representarem valores muito acima da média dos demais serviços municipais.

Em relação à despesa total com os serviços, verifica-se também uma distribuição entre os subconjuntos com valores proporcionais próximos dos encontrados em anos anteriores (percentualmente igual a 2008) e também muito similares aos das receitas, sendo que 80,9% correspondem aos prestadores de

abrangência regional, 18,7% aos de abrangência local e 0,4% aos de abrangência microrregional.

Considerando a elevada participação dos prestadores de serviços de abrangência regional no total das receitas e despesas com os serviços, é importante uma análise que compare os valores das receitas operacionais totais dos serviços de água e esgotos (FN005) e as respectivas despesas totais com os serviços (FN017) para esses prestadores. Segundo essa análise, 12 prestadores de serviços possuem *superávit* (receita operacional maior que a despesa total com os serviços) enquanto outros 14 possuem *déficit* em suas contas (não incluída a COPANOR/MG).

O Gráfico 8 mostra a diferença relativa entre receita operacional total e despesa total com os serviços para os 26 prestadores de serviços regionais (não incluída a COPANOR/MG). Os valores são percentuais, de maneira que não levam em consideração o porte dos respectivos prestadores. A linha vermelha representa a relação média de toda a amostra, que foi igual a 5,43% em 2009.

Chama a atenção os ótimos resultados de alguns prestadores de serviços regionais com *superávits* superiores a 15%, como CESAN/ES, COPASA/MG e SABESP/SP e outros bons resultados, com *superávits* entre 10% e 15%, como SANESUL/MS, CORSAN/RS, SANEATINS/TO e CASAN/SC.

Na outra ponta, dentre os quatorze prestadores de serviços deficitários (receitas operacionais totais, FN005, menores que as respectivas despesas totais com os serviços, FN017), doze estão nas regiões Norte e Nordeste. Além da SANEATINS/TO, que apresentou bons resultados, CAGECE/CE, COMPESA/PE e DESO/SE são os demais prestadores de serviço do Norte e Nordeste que não estão deficitários. Completa o grupo com *déficit* a SANEAGO/GO, da região Centro-Oeste e CEDAE/RJ, da região Sudeste. Nesse grupo, seis deles apresentaram *déficits* superiores a 30%, sendo que DEAS/AC e COSAMA/AM alcançaram *déficits* próximos a 80%.

GRÁFICO 8

Diferença relativa entre receita operacional total e despesa total com os serviços, para os prestadores de serviços regionais participantes do SNIS em 2009

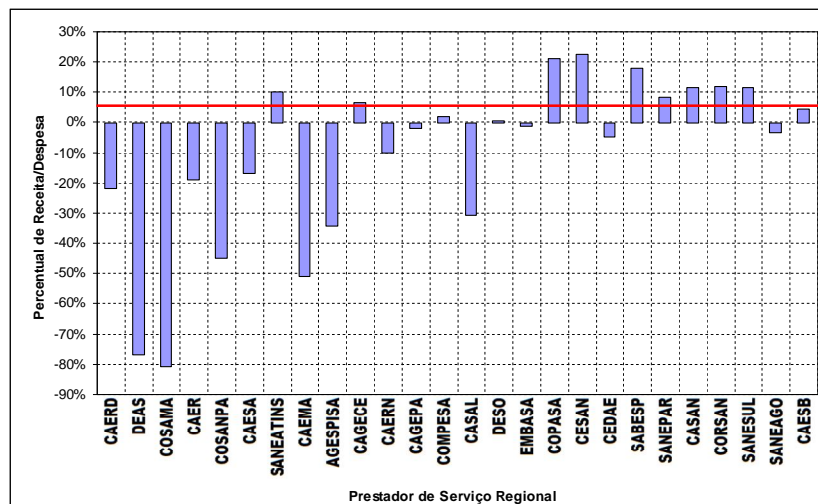

O Gráfico 9 mostra a diferença absoluta entre receita operacional total e despesa total com os serviços para os mesmos 26 prestadores de serviços regionais (não incluída a COPANOR/MG). Nesse caso, são subtrações dos valores absolutos, de forma que há relevância o porte dos respectivos prestadores. A diferença entre receita operacional total e despesa total com os serviços para os prestadores de serviços regionais foi de R\$ 1,2 bilhão, valor que percentualmente representa 5,1% a mais de receita comparativamente às despesas.

Esse gráfico demonstra porque, mesmo tendo mais de 50% dos prestadores de serviços regionais com *déficit* em suas contas, a média nacional se encontra positiva. As grandes responsáveis por esses resultados são COPASA/MG e, principalmente, SABESP/SP, que apresentaram juntas *superávit* de mais de R\$ 1,5 bilhão.

GRÁFICO 9

Diferença absoluta entre receita operacional total e despesa total com os serviços para os prestadores de serviços regionais participantes do SNIS em 2009

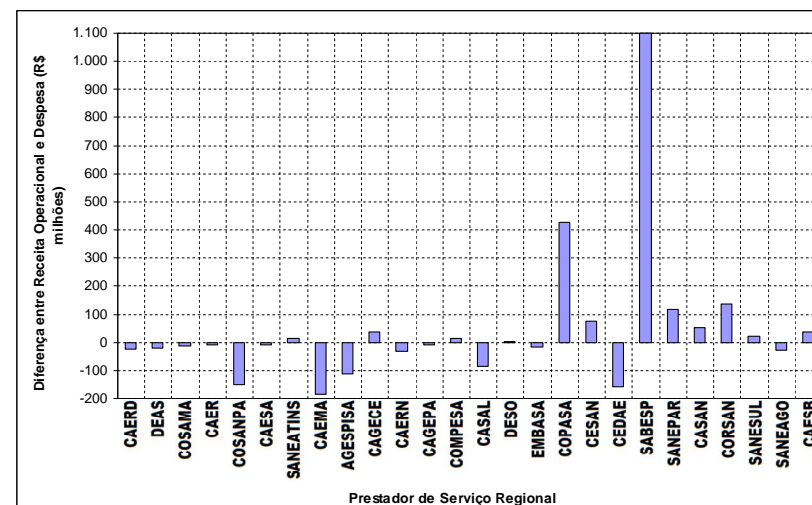

Em análise similar, agora considerando os prestadores de serviços microrregionais, verifica-se que os 6 prestadores participantes do SNIS em 2009 apresentaram as informações de receitas e despesas. Desses, apenas um (CAJ – Araruama/RJ) possuía *déficit*, com receita operacional menor que a despesa total com os serviços. Dos 5 prestadores com *superávit*, um no Mato Grosso (SETAE – Nova Xavantina) apresentou valores de receita cerca de 2 vezes maiores que as despesas. Para os demais, esses valores foram de 10 a 50% maiores. A diferença entre receita operacional total e despesa total com os serviços para os 6 prestadores de serviços microrregionais foi de R\$ 31,1 milhões, valor que percentualmente representa 21,6% a mais de receita comparativamente às despesas.

Entre os prestadores locais, 35,2% (de um total de 1.031) não apresentaram uma ou outra informação, impedindo a presente avaliação. Entre os que apresentaram as duas informações, 63,4% (424 em 669 prestadores) tiveram receitas superiores às despesas, sobretudo aqueles de maior porte. Desses 424, um total de 189 (44,6%) apresentaram uma faixa de até 20% a mais de receita. Houve também 7 prestadores que apresentaram receitas iguais às despesas. A diferença entre receita operacional total e despesa total

com os serviços para os prestadores de serviços locais foi de R\$ 1,1 bilhão, valor que percentualmente representa 21,5% a mais de receita comparativamente às despesas.

Vale destacar que um total de 248 prestadores locais informaram valor das receitas iguais a zero, ou seja, não cobram pelos serviços prestados. Além disso, 262 apresentaram valor das despesas iguais a zero. Desse total, 147 são prestadores que se enquadram em ambos os casos, ou seja, informaram valores das receitas e das despesas iguais a zero. Resumindo, um total de 363 prestadores de serviços locais apresentaram receitas e/ou despesas iguais a zero. Tais situações são preocupantes, pois a institucionalização da adequada tarifa é fundamental para a sustentabilidade dos serviços, sendo que essas situações podem corresponder a um comprometimento dos serviços para as gerações futuras.

Cabe também o seguinte comentário em relação aos valores das receitas e das despesas: é preciso ter cautela na comparação entre os prestadores de abrangência regional e local de direito público, pois os mesmos adotam critérios diferentes na apropriação destes valores. Diferentemente dos prestadores regionais, a maioria dos prestadores locais de direito público apropria a receita operacional (faturamento) igual à arrecadação. Assim, como a tendência é de sempre existir algum nível de inadimplência, é provável que os valores realmente faturados sejam maiores que aqueles informados ao SNIS.

Em relação às despesas, a diferença está na DPA (depreciação, provisão e amortização) que incide sobre as despesas totais com os serviços e não é apropriada pela maioria dos prestadores locais de direito público. A falta desse item faz com que, em muitos casos, as despesas totais de tais prestadores de serviços deixem de contemplar um elemento de custo importante, necessário à reposição dos investimentos, favorecendo o resultado positivo no confronto com as receitas.

Por fim cabe salientar ao usuário do SNIS interessado em uma análise mais aprofundada, que a série histórica de dados permite identificar a intensidade dos *déficits* e a quantidade de anos em que os mesmos ocorreram na comparação entre a receita operacional total (FN005) e a despesa total com os serviços (FN017). Dessa forma, é possível verificar que os casos de *déficits*

ocorridos em 2009 não foram pontuais e já vêm ocorrendo historicamente nesses prestadores de serviços.

9. TARIFAS E DESPESAS MÉDIAS

Como ocorre historicamente na série de dados do SNIS, as despesas totais com os serviços por m³ faturado (indicador IN₀₀₃) dos prestadores de abrangência regional em 2009 foram maiores que as correspondentes aos serviços locais para os limites inferior e superior da faixa de variação, conforme mostrado no Quadro 13.

Em termos de indicador médio, os prestadores regionais apresentaram um resultado de R\$ 2,22/m³ (3,7% maior que o valor de 2008, que foi de R\$ 2,14/m³) e entre os locais o valor foi de R\$ 1,33/m³ (mesmo valor de 2008). Para todo o conjunto de prestadores de serviços, a despesa total média foi de R\$ 1,98/m³, representando um crescimento de 2,6% em relação ao valor de 2008 que foi igual a R\$ 1,93/m³.

Quanto à tarifa média praticada (indicador IN₀₀₄), os prestadores regionais apresentaram um valor de R\$ 2,27/m³ (5,6% maior que o valor de 2008 que foi de R\$ 2,15/m³) e entre os prestadores de abrangência local essa tarifa foi de R\$ 1,48/m³ (5,7% maior que o valor de 2008 que foi de R\$ 1,40/m³). Para todo o conjunto de prestadores de serviços, a tarifa média praticada foi de R\$ 2,03/m³, representando um crescimento de 4,1% em relação ao valor de 2008 que foi de R\$ 1,95/m³.

Os dados mostram que para o conjunto total de prestadores de serviços participantes do SNIS em 2009 as tarifas e despesas médias tiveram crescimento inferior à inflação no período, medida pelo IPCA, que foi de 4,31%. Quando comparado com o ano de 2008, essa tendência se manteve para tarifas médias, mas se inverteu para despesas médias.

No Quadro 14 são apresentados os valores da despesa total média com os serviços e da tarifa média dos prestadores de serviços participantes do SNIS em 2009, distribuídos por estados e regiões geográficas.

QUADRO 14

Despesa total média com os serviços e tarifa média praticada dos prestadores de serviços participantes do SNIS em 2009, segundo estado, região geográfica e Brasil

Estados / Regiões	Despesa total média (IN ₀₀₃) (R\$/m ³)	Tarifa média (IN ₀₀₄) (R\$/m ³)
Rondônia	4,88	3,00
Acre	2,82	1,42
Amazonas	2,82	2,63
Roraima	2,64	2,02
Pará	2,55	1,38
Amapá	2,33	1,85
Tocantins	2,27	2,35
Norte	2,72	2,02
Maranhão	1,94	0,94
Piauí	3,54	2,22
Ceará	1,61	1,54
Rio Grande do Norte	2,25	2,01
Paraíba	2,27	2,10
Pernambuco	2,24	2,17
Alagoas	3,81	2,49
Sergipe	2,80	2,57
Bahia	2,01	1,89
Nordeste	2,17	1,88
Minas Gerais	1,70	1,98
Espírito Santo	1,37	1,64
Rio de Janeiro	2,72	2,66
São Paulo	1,66	1,90
Sudeste	1,84	2,03
Paraná	1,75	1,81
Santa Catarina	2,10	2,48
Rio Grande do Sul	2,32	2,04
Sul	2,03	2,02
Mato Grosso do Sul	2,43	2,44
Mato Grosso	1,44	1,17
Goiás	2,61	2,48
Distrito Federal	2,68	2,61
Centro-Oeste	2,43	2,38
Brasil	1,98	2,03

Como se vê, o estado com menor despesa total média com os serviços (IN₀₀₃) foi o Espírito Santo (R\$ 1,37/m³), enquanto o

maior valor encontrado foi em Rondônia (R\$ 4,88/m³). Em 2008, a menor despesa total por m³ foi no Mato Grosso, que se manteve baixa em 2009 (R\$ 1,44/m³), e a maior foi também em Rondônia. A região que possui maiores despesas por m³ é a Norte (R\$ 2,72/m³), seguida por Centro-Oeste (R\$ 2,43/m³), Nordeste (R\$ 2,17/m³), Sul (R\$ 2,03/m³) e Sudeste (R\$ 1,84/m³), nessa ordem. Já os estados com maiores valores em cada região são: Rondônia, na região Norte; Alagoas (R\$ 3,81/m³), no Nordeste; Rio de Janeiro (R\$ 2,72/m³), na região Sudeste; Rio Grande do Sul (R\$ 2,32/m³), na região Sul; e Distrito Federal (R\$ 2,68/m³), no Centro-Oeste.

Também é possível observar que a menor tarifa média praticada (IN₀₀₄) foi do estado do Maranhão (R\$ 0,94/m³), enquanto que a maior foi também em Rondônia (R\$ 3,00/m³), tal qual ocorreu em 2008. O que chama atenção é que no Maranhão essa tarifa praticamente não se alterou de 2008 para 2009, por outro lado em Rondônia houve um aumento de 9,1%. A região que possui maior tarifa média é o Centro-Oeste (R\$ 2,38/m³), seguido por Sudeste (R\$ 2,03/m³), Sul e Norte (R\$ 2,02/m³), empatados, e Nordeste (R\$ 1,88/m³), nessa ordem. Já os estados com maiores valores em cada região são: Rondônia, na região Norte; Sergipe (R\$ 2,57/m³), no Nordeste; Rio de Janeiro (R\$ 2,66/m³), na região Sudeste; Santa Catarina (R\$ 2,48/m³), na região Sul; e Distrito Federal (R\$ 2,61/m³), no Centro-Oeste.

A comparação da despesa total por m³ com a tarifa média para as 5 regiões do Brasil mostra algumas situações que merecem destaque. Por exemplo, a região Norte, mesmo sendo a que possui maiores despesas por m³, é uma das que cobra menor tarifa média, atrás apenas do Nordeste. É possível observar que essa situação se inverte para a região Sudeste. Situações como a do Norte sugerem a existência de *déficit*, algo que também pode acontecer no Centro-Oeste e no Nordeste. Já a Região Sul possui despesas médias praticamente iguais às tarifas médias.

O Gráfico 10 mostra as despesas totais médias com os serviços nos estados brasileiros (IN₀₀₃) em ordem crescente. A linha vermelha representa a média nacional, que foi igual a R\$ 1,98/m³ em 2009.

Já as tarifas médias praticadas (IN₀₀₄) estão representadas graficamente, no Gráfico 11. A linha vermelha representa a média nacional, que foi igual a R\$ 2,03/m³ em 2009.

GRÁFICO 10

Despesa total média com os serviços (indicador IN_{003}) dos prestadores de serviços participantes do SNIS em 2009, segundo estado



GRÁFICO 11

Tarifa média praticada (indicador IN_{004}) dos prestadores de serviços participantes do SNIS em 2009, segundo estado

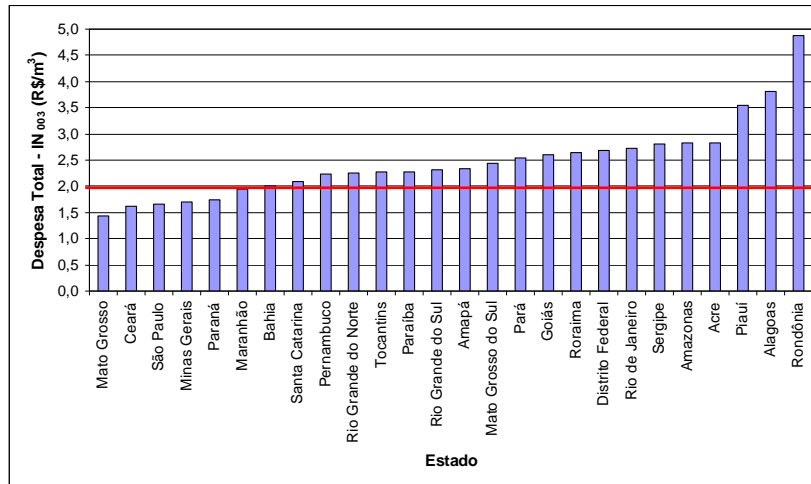
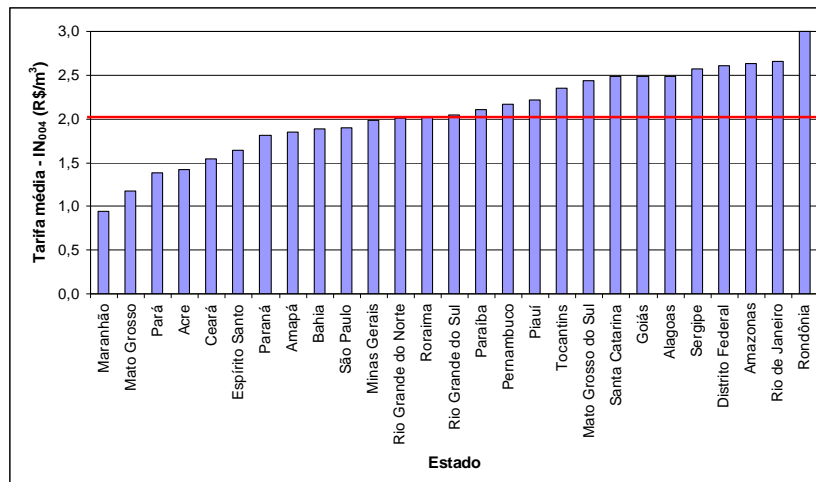

10. GERAÇÃO DE EMPREGOS

O indicador IN_{018} representa a quantidade total de trabalhadores envolvidos diretamente com a prestação dos serviços.

O cálculo desse valor representa a soma dos empregados próprios mais a estimativa da quantidade de empregados de terceiros.

Em 2009, a quantidade total de trabalhadores envolvidos com a prestação dos serviços (IN_{018}) foi de 194,1 mil, incluídos nesse total os postos de trabalho próprios dos prestadores de serviços (FN026, igual a 131,8 mil) e os que resultaram das atividades terceirizadas (igual a 62,3 mil). Observou-se um crescimento de aproximadamente 2,0% da força de trabalho em 2009 comparativamente a 2008. Considerando a série histórica de dados do SNIS, esse crescimento foi maior que o de 2008 (igual a 1,5% comparativamente a 2007), menor crescimento dos últimos cinco anos.

É de se considerar que, além dos postos de trabalho próprios, a atividade de prestação de serviços de água e esgotos gera empregos na indústria de materiais e equipamentos, na execução de obras, na prestação de outros serviços de engenharia e nas áreas de projetos e consultoria.

Com efeito, adotando como referência o Modelo de Geração de Emprego e Renda do BNDES, que propõe uma taxa média de 530 empregos para cada R\$ 10 milhões de aumento na produção da construção civil, pode-se estimar que o setor saneamento brasileiro, no ano de 2009, ao investir cerca de R\$ 7,8 bilhões, gerou, aproximadamente, 413,4 mil empregos diretos, indiretos e de efeito renda.

Sendo assim, totalizaram-se 607,5 mil trabalhadores, representando uma geração de 119,2 mil novos empregos em 2009. Esse crescimento foi 56,2% superior quando comparado com 2008 e se deveu, principalmente, aos maiores investimentos para o setor saneamento no ano de 2009.

O Quadro 15 apresenta a quantidade de trabalhadores envolvidos diretamente com a prestação dos serviços, a quantidade de empregos diretos, indiretos e de efeito renda gerados pelos investimentos, e a totalização de trabalhadores segundo dados do SNIS em 2009. A quantidade de empregos gerados pelos investimentos foi calculada utilizando os valores constantes no Quadro 10, enquanto o total de trabalhadores é a soma desse item com o número de trabalhadores envolvidos diretamente com a prestação dos serviços (IN_{018}). Para permitir uma melhor comparação, o quadro foi dividido em estados e regiões geográficas.

QUADRO 15

Quantidade de trabalhadores de acordo com os dados do SNIS em 2009, segundo estado, região geográfica e Brasil

Estados / Regiões	Quantidade equivalente de pessoal (IN ₀₁₈) (empregados)	Empregos gerados pelos investimentos (empregados)	Total de trabalhadores (empregados)
Rondônia	995	168	1.163
Acre	738	2.312	3.050
Amazonas	1.308	1.518	2.826
Roraima	482	2.551	3.033
Pará	2.972	7.766	10.738
Amapá	428	101	529
Tocantins	2.172	2.142	4.314
Norte	9.092	16.559	25.651
Maranhão	3.514	1.922	5.436
Piauí	1.956	15.516	17.472
Ceará	4.228	7.002	11.230
Rio Grande do Norte	2.367	10.513	12.880
Paraíba	3.830	2.394	6.224
Pernambuco	7.406	23.345	30.751
Alagoas	2.227	144	2.371
Sergipe	1.987	7.162	9.149
Bahia	10.352	24.301	34.653
Nordeste	38.004	92.299	130.303
Minas Gerais	25.855	49.687	75.542
Espírito Santo	4.385	16.638	21.023
Rio de Janeiro	14.986	18.302	33.288
São Paulo	57.324	142.474	199.798
Sudeste	103.308	227.101	330.409
Paraná	9.926	17.244	27.170
Santa Catarina	6.950	12.147	19.098
Rio Grande do Sul	11.204	18.984	30.189
Sul	27.947	48.375	76.322
Mato Grosso do Sul	2.590	5.043	7.633
Mato Grosso	3.784	4.429	8.213
Goiás	6.528	13.473	20.000
Distrito Federal	3.598	6.234	9.832
Centro-Oeste	16.065	29.178	45.242
Brasil	194.075	413.511	607.586

A quantidade total de trabalhadores por região dá uma mostra da representatividade do Sudeste na economia nacional. Nesse sentido, é possível observar que 53,2% dessa força de trabalho se encontram nessa região. A seguir vêm Nordeste, Sul, Centro-Oeste e Norte, com participações de 19,5, 14,4, 8,3 e 4,6%, respectivamente.

Considerando a quantidade de trabalhadores envolvidos diretamente com a prestação dos serviços, o estado de São Paulo concentra a maior parcela desses trabalhadores, igual a 29,5%, seguido por Minas Gerais, Rio de Janeiro, Rio Grande do Sul e Bahia, que possuem participações de 13,3, 7,7, 5,6 e 5,3%, respectivamente. Por outro lado, Amapá, Roraima, Acre e Rondônia, todos da Região Norte, são os estados com menor participação desses trabalhadores, sendo que todos somados não chegam a 1,5% do total do Brasil.

Com relação à quantidade de empregos gerados pelos investimentos essa tendência se mantém. Assim, 54,9% dos empregos gerados pelos investimentos ocorreram na Região Sudeste, seguido por Nordeste, Sul, Centro-Oeste e Norte, com participações de 22,3, 11,7, 7,1 e 4,0%, respectivamente. O estado de São Paulo foi responsável por 34,5% dos empregos gerados pelos investimentos no país, seguido por Minas Gerais, Bahia, Pernambuco e Paraná, que possuem participações de 12,0, 5,9, 5,7 e 4,6%, respectivamente. Por outro lado, Amapá, Alagoas, Rondônia, Amazonas, Maranhão, Tocantins, Acre, Paraíba e Roraima, todos da Região Norte e Nordeste, são os estados com menor geração de empregos decorrente dos investimentos, sendo que nenhum chega a 1,0% e todos somados têm apenas 3,2% do total do Brasil.

Outra análise referente ao quadro de trabalhadores pode ser feita adotando a produtividade do pessoal envolvido diretamente com a prestação dos serviços. Neste sentido, o Quadro 16 apresenta o índice de produtividade (indicador IN₁₀₂) que relaciona o pessoal total (próprios + terceiros) e a quantidade de ligações totais (água + esgotos), distribuído por estados e regiões geográficas.

QUADRO 16
Índice de produtividade de pessoal total (IN₁₀₂) dos prestadores de serviços participantes do SNIS em 2009, segundo estado, região geográfica e Brasil

Estados / Regiões	Índice de produtividade (IN ₁₀₂) (ligações / empregado)
Rondônia	148,4
Acre	112,6
Amazonas	287,8
Roraima	200,2
Pará	175,3
Amapá	147,8
Tocantins	158,3
Norte	179,0
Maranhão	210,1
Piauí	278,8
Ceará	464,4
Rio Grande do Norte	302,5
Paraíba	226,1
Pernambuco	245,4
Alagoas	198,3
Sergipe	251,9
Bahia	312,3
Nordeste	285,0
Minas Gerais	299,4
Espírito Santo	226,4
Rio de Janeiro	214,7
São Paulo	339,5
Sudeste	304,7
Paraná	398,4
Santa Catarina	208,1
Rio Grande do Sul	251,1
Sul	293,8
Mato Grosso do Sul	269,5
Mato Grosso	183,1
Goiás	309,9
Distrito Federal	254,9
Centro-Oeste	269,5
Brasil	290,9

Com relação a esse indicador (IN₁₀₂), observa-se que a Região Sudeste apresenta o melhor valor do país, com 304,7 ligações / empregados. A seguir, encontram-se as regiões Sul, Nordeste, Centro-Oeste e Norte, com 293,8, 285,0, 269,5 e 179,0, respectivamente.

O Gráfico 12 mostra o mesmo índice, distribuído por estados, em ordem decrescente de produtividade. A linha vermelha representa o valor médio dos prestadores de serviços participantes do SNIS em 2009, que foi igual a 290,9 ligações por empregado.

GRÁFICO 12
Índice de produtividade de pessoal total (indicador IN₁₀₂) dos prestadores de serviços participantes do SNIS em 2009, segundo estado

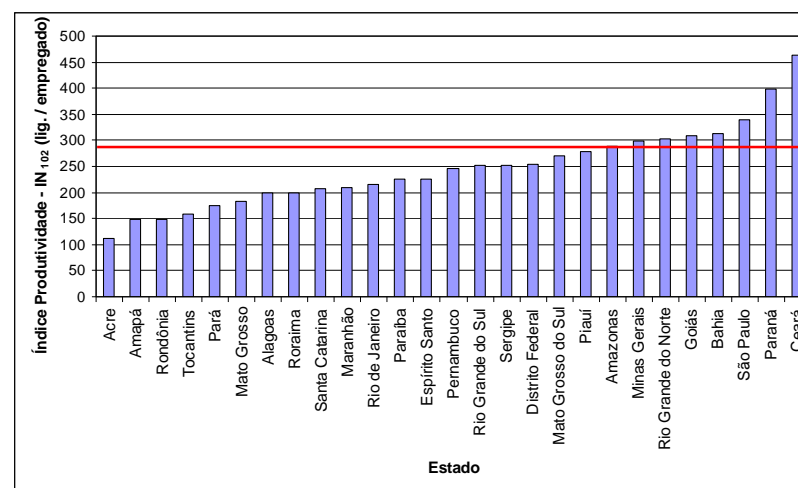

Em uma análise do índice de produtividade por estado, pode-se ver que o valor mais alto, 464,4 ligações por empregado foi observado no Ceará (estado da Região Nordeste), seguido por Paraná (Sul), São Paulo (Sudeste), Bahia (Nordeste) e Goiás (Centro-Oeste), com 398,4, 339,5, 312,3 e 309,3 ligações por empregado, respectivamente. Pode-se dizer que apenas a Região Norte destoa de forma negativa, tendo os 5 índices mais baixos, sendo que o estado do Amazonas é o único a apresentar um valor um pouco mais alto, igual a 287,8 ligações por empregado.

11. EVOLUÇÃO DA EFICIÊNCIA GERAL DO SETOR

Muitos são os fatores que devem ser ponderados para se analisar a evolução da eficiência geral do setor saneamento. Desde modelos simplificados a outros mais complexos, é preciso ter um bom controle das variáveis para que as avaliações sejam as mais apropriadas possível. Em que pese tal preocupação, é possível apresentar uma análise indicativa com resultados que sinalizem tendências gerais, utilizando dados do SNIS. Um exemplo disso é a visão conjunta propiciada por uma grade de dez indicadores selecionados mostrados no Quadro 17.

Como se observa, os dez indicadores selecionados permitem uma avaliação geral de desempenho da prestação dos serviços representada pelas áreas administrativa, financeira e operacional de água e esgotos. Na análise do período compreendido pelos últimos seis anos (dez/2003 a dez/2009) verifica-se que todos os dez indicadores selecionados apresentaram desempenho positivo, com melhorias que variaram de 0,15 a 29,8%.

Destacam-se as ótimas evoluções do índice de suficiência de caixa, que retrata o fluxo financeiro do prestador de serviços, cujo incremento no período foi de 9,6%, e dos índices de atendimento com os serviços de esgotos, quer seja a coleta, com incremento de 15,6%, quer seja o tratamento que melhorou em 29,8%.

Em patamar de evolução intermediária vêem-se índices importantes para a análise de desempenho, como aqueles que medem as perdas de água nos sistemas (melhoria de 3,0% no período) e a produtividade de pessoal (incremento de 8,4%). Observa-se ainda que o setor possui um bom nível de arrecadação das receitas, cuja melhoria nos últimos cinco anos foi de 4,5%.

QUADRO 17

Evolução da eficiência geral dos prestadores de serviços participantes do SNIS em 2003 e 2009, segundo dez indicadores selecionados e suas médias para o Brasil

Nº.	INDICADOR	UNIDADE	INICIAL Dez/2003	ATUAL Dez/2009	EVOLUÇÃO NO PERÍODO
INDICADORES ADMINISTRATIVO-FINANCEIROS					
1	Índice de suficiência de caixa (IN ₁₀₁)	%	99,0	108,5	9,6%
2	Índice de arrecadação (complemento do índice de evasão de receitas: IN ₀₂₉)	%	89,1	93,1	4,5%
3	Índice de produtividade de pessoal total (IN ₁₀₂)	ligações de A&E / empregados totais	268,4	290,9	8,4%
4	Participação da despesa com pessoal total nas despesas de exploração (IN ₀₃₆)	%	60,9	59,8	1,8%
5	Margem da despesa de exploração (IN ₀₃₀)	%	68,3	68,2	0,15%
INDICADORES OPERACIONAIS					
6	Índice de hidrometração (IN ₀₀₉)	%	87,9	89,4	1,7%
7	Índice de perdas na distribuição (IN ₀₄₉)	%	42,9	41,6	3,0%
8	Índice de atendimento da população total com água (IN ₀₅₅)	%	80,1	81,7	2,0%
9	Índice de atendimento da população total com coleta de esgotos (IN ₀₅₆)	%	38,5	44,5	15,6%
10	Índice de tratamento dos esgotos gerados (IN ₀₄₆)	%	29,2	37,9	29,8%

12. DOCUMENTOS COMPLEMENTARES

Para a melhor utilização e compreensão do Diagnóstico dos Serviços de Água e Esgotos recomenda-se o acesso aos demais documentos e ferramentas do SNIS, todos disponíveis no sítio da Internet (www.snis.gov.br), conforme a seguir listado:

- Diagnósticos dos Anos Anteriores;
- Glossário de Informações;
- Relação de Indicadores;
- Informe sobre o SNIS;
- Metodologia do SNIS;
- Manual de Fornecimento das Informações;
- Programa de Coleta de Dados;
- Planilhas em Excel com a Base de Dados; e
- Aplicativo da Série Histórica de Dados.

TABELAS DE INFORMAÇÕES E INDICADORES

Nota 1: Não existem as tabelas RE06; RE10; MR06; MR10; LPu11; LPr11 e LEP11.

Nota 2: Não existem as tabelas LPu02 e LPu09, pois não são coletados dados de balanço de prestadores de serviços de direito público, regidos pela Lei 4.320/64.

TABELA RE especial e RE01 a RE05 – Informações Primárias

PRESTADORES DE SERVIÇOS DE ABRANGÊNCIA REGIONAL

Nota: Não existe a tabela RE06.

Tabela RE especial - INFORMAÇÕES RELATIVAS AO FINAL DO ANO DE 2008
PRESTADORES DE SERVIÇOS DE ABRANGÊNCIA REGIONAL

ANO DE
REFERÊNCIA
2008

CÓDIGO	SIGLA	FINANCEIRA	GERAL	ÁGUA								
		CRÉDITO DE CONTAS A RECEBER	QUANTIDADE DE EMPREGADOS PRÓPRIOS	POP. TOTAL ATENDIDA ÁGUA	QUANTIDADES DE LIGAÇÕES DE ÁGUA			QUANTIDADES DE ECONOMIAS ATIVAS DE ÁGUA				EXTENSÃO DA REDE DE ÁGUA
					TOTAL (ativas+inativas)	ATIVAS	ATIVAS MICROMEDIDAS	TOTAL (ativas)	MICRO MEDIDAS	RESIDENCIAIS	RESIDENCIAIS MICROMEDIDAS	
		R\$/ano	empregado	habitante	ligação	ligação	ligação	economia	economia	economia	economia	km
		FN008	FN026	AG001	AG021	AG002	AG004	AG003	AG014	AG013	AG022	AG005
REGIÃO NORTE												
14001000	CAER/RR	15.432.414	416	344.013	92.643	82.482	47.859	85.869	50.466	80.412	46.395	1.520,5
11002000	CAERD/RO	63.376.225	551	656.742	157.809	99.102	67.055	109.466	74.940	102.516	69.395	2.613,6
16003000	CAESA/AP	15.488.067	360	277.626	77.120	57.722	14.750	65.094	18.395	57.617	16.025	941,5
13026000	COSAMA/AM	2.460.334	171	138.360	26.366	18.140	0	18.409	0	17.867	0	305,7
15014000	COSANPA/PA	77.655.848	1.438	1.825.450	577.382	388.653	141.730	457.260	191.109	415.741	168.092	5.076,0
12004000	DEAS/AC	10.767.400	404	116.861	41.103	30.294	582	30.714	582	29.454	559	692,7
17210000	SANEATINS/TO	16.820.932	1.510	985.635	327.898	291.378	288.325	301.671	299.073	291.631	289.734	5.017,0
Totalizações para a região		202.001.220	4.850	4.344.687	1.300.321	967.771	560.301	1.068.483	634.565	995.238	590.200	16.166,9
REGIÃO NORDESTE												
22110000	AGESPISA/PI	168.328.049	1.458	1.693.246	589.209	489.189	434.381	520.046	463.320	476.299	426.628	4.515,7
21113000	CAEMA/MA	167.022.288	2.496	2.056.695	662.110	453.885	148.176	491.246	175.378	470.203	165.653	6.069,1
24081000	CAERN/RN	117.207.064	1.668	2.034.298	679.785	556.248	353.087	641.708	431.295	602.064	396.500	5.782,5
23044000	CAGECE/CE	22.990.035	1.254	3.966.692	1.322.012	1.221.019	1.214.649	1.396.962	1.390.323	1.308.579	1.302.808	10.014,0
25075000	CAGEPA/PB	161.959.869	2.674	2.759.908	802.692	664.551	583.422	730.290	648.469	689.433	611.400	4.372,3
27043000	CASAL/AL	17.203.161	1.248	1.539.753	403.730	323.446	302.014	368.795	346.745	343.904	322.370	3.758,7
26116000	COMPESA/PE	229.496.713	3.950	6.057.761	1.716.476	1.471.943	902.091	1.651.898	1.056.683	1.573.997	996.311	12.908,5
28003000	DESO/SE	156.717.812	1.343	1.489.030	475.769	403.516	396.727	446.176	439.283	426.090	419.197	5.710,0
29274000	EMBASA/BA	297.029.493	3.671	8.918.739	2.513.663	2.146.259	1.811.136	2.619.595	2.270.836	2.424.450	2.091.499	27.357,0
Totalizações para a região		1.337.954.483	19.762	30.516.122	9.165.446	7.730.056	6.145.683	8.866.716	7.222.332	8.315.019	6.732.366	80.487,8
REGIÃO SUDESTE												
33045500	CEDAE/RJ	1.228.907.780	7.452	10.544.756	1.759.527	1.610.088	1.054.844	3.215.741	2.326.887	2.811.266	2.027.011	19.732,0
32053000	CESAN/ES	62.670.758	1.281	2.103.234	528.790	490.982	441.155	735.677	675.907	688.748	631.367	6.495,3
31686000 COPANOR/MG												
31062000	COPASA/MG	30.617.117	11.119	12.402.062	3.302.944	3.278.098	3.265.768	3.997.536	3.984.657	3.563.254	3.551.574	40.716,4
35503000	SABESP/SP	2.118.114.453	16.649	23.161.850	6.929.794	6.242.838	6.241.113	8.582.726	8.570.769	7.899.431	7.897.750	62.582,2
Totalizações para a região		3.440.310.108	36.501	48.211.902	12.521.055	11.622.006	11.002.880	16.531.680	15.558.220	14.962.699	14.107.702	129.525,8
REGIÃO SUL												
42054000	CASAN/SC	89.424.479	2.300	2.446.177	745.785	654.308	642.369	866.201	853.621	776.963	765.149	12.076,4
43149000	CORSAN/RS	189.137.921	4.506	5.892.099	1.732.155	1.616.242	1.315.710	2.070.420	1.733.980	1.874.860	1.558.385	24.148,3
41069000	SANEPAR/PR	309.468.362	6.125	8.785.490	2.586.087	2.398.433	2.398.433	2.906.319	2.906.319	2.647.298	2.647.298	40.248,8
Totalizações para a região		588.030.762	12.931	17.123.766	5.064.027	4.668.983	4.356.512	5.842.940	5.493.920	5.299.121	4.970.832	76.473,4
REGIÃO CENTRO-OESTE												
53001000	CAESB/DF	102.382.051	2.422	2.543.094	530.604	497.992	496.787	808.501	807.263	764.263	763.149	7.506,8
52087000	SANEAGO/GO	215.793.197	4.112	4.506.731	1.440.899	1.320.460	1.312.311	1.510.489	1.501.352	1.363.642	1.356.254	20.348,0
50027000	SANESUL/MS	34.230.558	982	1.423.050	399.067	347.241	343.396	366.622	361.669	340.959	336.677	5.621,5
Totalizações para a região		352.405.806	7.516	8.472.875	2.370.570	2.165.693	2.152.494	2.685.612	2.670.284	2.468.864	2.456.080	33.476,3
Totalizações para o grupo		5.920.702.380	81.560	108.669.352	30.421.419	27.154.509	24.217.870	34.995.431	31.579.321	32.040.941	28.857.180	336.130,2

Nota: Informações publicadas no Diagnóstico 2008. No caso dos prestadores de serviços que não participaram daquela edição, as informações foram coletadas junto com os dados de 2009.

Tabela RE especial - INFORMAÇÕES RELATIVAS AO FINAL DO ANO DE 2008
PRESTADORES DE SERVIÇOS DE ABRANGÊNCIA REGIONAL

ANO DE
REFERÊNCIA
2008

POP. TOTAL ATENDIDA ESGOTO	ESGOTO		QTD. DE ECONOMIAS ATIVAS DE ESGOTO		EXTENSÃO DA REDE DE ESGOTO
	TOTAL (ativas+ inativas)	ATIVAS	TOTAL (ativas)	RESIDENCIAIS	
habitante	ligação	ligação	economia	economia	km
ES001	ES009	ES002	ES003	ES008	ES004
50.105	14.801	12.998	14.422	12.464	207,2
12.289	2.927	2.036	3.222	1.863	43,4
28.400	6.509	5.763	9.273	5.680	110,4
85.312	16.216	10.675	28.116	19.794	558,0
121.720	39.073	34.343	37.648	35.464	710,1
297.826	79.526	65.815	92.681	75.265	1.629,1
136.659	33.309	33.097	47.135	39.086	441,7
530.664	108.849	104.274	134.597	128.802	952,0
486.149	118.393	107.332	146.060	124.765	1.123,2
1.514.358	407.059	389.242	520.469	469.726	3.652,0
727.689	177.432	155.931	205.003	186.889	1.037,0
298.426	33.039	32.681	67.272	55.247	346,9
1.266.355	266.385	253.152	365.863	332.440	2.965,8
247.062	66.742	63.564	79.229	72.686	754,0
3.058.544	582.027	562.930	920.957	839.871	5.808,0
8.265.906	1.793.235	1.702.203	2.486.585	2.249.512	17.080,5
5.114.361	682.981	682.981	1.720.117	1.587.703	5.252,0
652.032	140.435	117.617	233.873	217.168	1.414,5
6.791.149	1.696.607	1.648.715	2.177.153	1.923.026	14.889,6
19.198.397	5.337.359	4.887.597	6.967.350	6.384.340	41.241,7
31.755.939	7.857.382	7.336.910	11.098.493	10.112.237	62.797,7
330.791	43.470	43.470	127.426	105.689	922,5
621.611	126.911	121.607	225.520	195.777	1.869,0
4.767.997	1.264.414	1.196.763	1.623.551	1.455.384	21.258,4
5.720.399	1.434.795	1.361.840	1.976.497	1.756.850	24.050,0
2.347.080	402.990	382.906	682.555	644.097	4.934,9
1.898.806	594.990	516.201	662.834	576.817	6.242,5
153.523	43.891	39.401	44.946	42.397	903,4
4.399.409	1.041.871	938.508	1.390.335	1.263.311	12.080,9
50.439.479	12.206.809	11.405.276	17.044.591	15.457.175	117.638,1

Tabela RE01 - INFORMAÇÕES GERAIS
PRESTADORES DE SERVIÇOS DE ABRANGÊNCIA REGIONAL

ANO DE
REFERÊNCIA
2009

CÓDIGO SIGLA		MUNICÍPIOS ATENDIDOS								SEDES MUNICIPAIS ATENDIDAS		LOCALIDADES ATENDIDAS**		
		TOTAL	TOTAL ÁGUA	TOTAL ESGOTO	ÁGUA DELEG. EM VIGOR	ÁGUA DELEG. VENCIDA	ÁGUA SEM DELEG.	ESGOTO DELEG. EM VIGOR	ESGOTO DELEG. VENCIDA	ESGOTO SEM DELEG.	ÁGUA	ESGOTO	ÁGUA	ESGOTO
											sede	sede	localidade	localidade
		município	município	município		município	município	município	município	município	sede	sede	localidade	localidade
		GE005	G05a	G05b	GE001	GE002	GE003	GE014	GE015	GE016	GE008	GE009	GE010	GE011
REGIÃO NORTE														
14001000	CAER/RR	15	15	1	1	0	14	1	0	0	15	1	25	0
11002000	CAERD/RO	40	40	2	2	0	38	1	0	1	40	2	11	0
16003000	CAESA/AP	16	16	6	0	0	16	0	0	6	16	6	36	0
13026000	COSAMA/AM	12	12		4	5	3				12		0	
15014000	COSANPA/PA	58	58	1	16	34	8	0	0	1	58	1	9	1
12004000	DEAS/AC	19	19		15	0	4				19		4	
17210000	SANEATINS/TO	129	129	10	127	0	2	10	0	0	129	10	94	0
Totalizações para a região		289	289	20	165	39	85	12	0	8	289	20	179	1
REGIÃO NORDESTE														
22110000	AGESPISA/PI	154	154	4	109	33	12	3	1	0	154	4	21	0
21113000	CAEMA/MA	141	141	2	92	37	12	2	0	0	139	2	16	0
24081000	CAERN/RN	154	154	40	69	43	42	23	10	14	152	39	20	1
23044000	CAGECE/CE	149	149	56	138	10	1	51	4	1	149	56	111	5
25075000	CAGEPA/PB	181	181	18	59	106	16	9	9	0	181	18	22	0
27043000	CASAL/AL	77	77	3	7	52	18	2	0	1	77	3	523	1
26116000	COMPESA/PE	172	172	21	160	0	12	17	0	4	172	21	126	20
28003000	DESO/SE	73	73	5	59	11	3	4	1	0	71	3	482	3
29274000	EMBASA/BA	356	356	59	331	24	1	53	6	0	353	51	451	19
Totalizações para a região		1.457	1.457	208	1.024	316	117	164	31	20	1.448	197	1.772	49
REGIÃO SUDESTE														
33045500	CEDAE/RJ	64	64	3	48	16	0	3	0	0	62	3	2	0
32053000	CESAN/ES	52	52	22	49	2	1	21	1	0	52	19	262	32
31686000	COPANOR/MG	19	19	3	19	0	0	3	0	0	19	3	10	1
31062000	COPASA/MG	582	582	145	544	38	0	142	3	0	580	142	293	39
35503000	SABESP/SP	366	366	365	279	82	5	278	82	5	365	364	330	330
Totalizações para a região		1.083	1.083	538	939	138	6	447	86	5	1.078	531	897	402
REGIÃO SUL														
42054000	CASAN/SC	206	206	14	146	45	15	11	3	0	203	14	107	4
43149000	CORSAN/RS	314	314	44	244	68	2	32	4	8	314	44	34	4
41069000	SANEPAR/PR	345	345	159	267	78	0	133	26	0	345	157	283	5
Totalizações para a região		865	865	217	657	191	17	176	33	8	862	215	424	13
REGIÃO CENTRO-OESTE														
53001000	CAESB/DF	1	1	1	1	0	0	1	0	0	1	1	30	30
52087000	SANEAGO/GO	223	223	59	202	21	0	56	3	0	223	59	78	0
50027000	SANESUL/MS	68	68	31	60	7	1	28	3	0	68	31	52	0
Totalizações para a região		292	292	91	263	28	1	85	6	0	292	91	160	30
Totalizações para o grupo		3.986	3.986	1.074	3.048	712	226	884	156	41	3.969	1.054	3.432	495

Tabela RE01 - INFORMAÇÕES GERAIS
PRESTADORES DE SERVIÇOS DE ABRANGÊNCIA REGIONAL

ANO DE
REFERÊNCIA
2009

POPULAÇÃO TOTAL DOS MUNICÍPIOS ATENDIDOS		POPULAÇÃO URBANA DOS MUNICÍPIOS ATENDIDOS *		QUANTIDADE DE EMPREGADOS PRÓPRIOS	
ÁGUA	ESGOTO	ÁGUA	ESGOTO		
habitante	habitante	habitante	habitante	empregado	
G12a	G12b	G06a	G06b	FN026	
421.499	266.901	327.350	262.952	407	
1.206.496	423.591	841.230	349.817	539	
626.609	511.105	561.845	475.303	357	
293.916		155.629		124	
4.918.249	1.437.600	3.762.667	1.428.328	1.429	
362.863		198.608		381	
1.330.221	574.086	1.025.697	531.438	1.526	
9.159.853	3.213.283	6.873.026	3.047.838	4.763	
2.759.152	937.257	1.869.904	849.167	1.425	
4.577.053	1.233.789	2.920.979	1.178.901	1.691	
2.856.279	1.833.890	2.231.632	1.622.208	1.702	
7.218.427	5.186.088	5.556.215	4.446.390	1.229	
3.504.936	1.819.576	2.634.564	1.669.477	2.973	
2.559.038	988.399	1.884.915	967.473	1.154	
8.501.713	4.751.764	6.769.381	4.481.810	3.882	
1.978.109	905.294	1.434.789	830.196	1.312	
12.650.440	7.026.995	9.127.270	6.254.881	3.587	
46.605.147	24.683.052	34.429.649	22.300.503	18.955	
13.177.929	7.301.584	12.835.675	7.298.757	7.302	
2.471.916	2.008.514	2.107.713	1.850.398	1.245	
174.755	30.451	62.939	9.598	29	
14.155.476	9.211.500	11.905.580	8.388.899	11.443	
25.380.238	25.374.318	23.748.648	23.743.416	15.103	
55.360.314	43.926.367	50.660.555	41.291.068	35.122	
3.259.650	1.104.283	2.511.730	1.006.075	2.092	
7.431.637	3.537.502	6.133.859	3.289.666	4.827	
9.931.636	8.632.095	8.357.030	7.616.970	6.375	
20.622.923	13.273.880	17.002.619	11.912.711	13.294	
2.606.885	2.606.885	2.492.949	2.492.949	2.434	
5.546.197	4.261.822	4.997.628	4.012.266	4.233	
1.488.589	978.083	1.160.593	800.055	973	
9.641.671	7.846.790	8.651.170	7.305.270	7.640	
141.389.908	92.943.372	117.617.019	85.857.390	79.774	

* A população urbana considerada em cada um dos municípios atendidos pelo prestador de serviços foi obtida utilizando a população total estimada pelo IBGE para o ano de 2009 multiplicada pela correspondente taxa de urbanização da contagem populacional de 2007, também do IBGE.

Tabela RE02 - INFORMAÇÕES DE BALANÇO
PRESTADORES DE SERVIÇOS DE ABRANGÊNCIA REGIONAL

ANO DE
REFERÊNCIA
2009

CÓDIGO	SIGLA	ATIVO TOTAL	ATIVO CIRCULANTE	REALIZÁVEL A LONGO PRAZO	PASSIVO CIRCULANTE	EXIGÍVEL A LONGO PRAZO	RESULTADO EXERC. FUTUROS	PATRIMÔNIO LÍQUIDO	RECEITA OPERACIONAL	RESULTADO OPERACIONAL c/ DEPRECIÇÃO	RESULTADO OPERACIONAL s/ DEPRECIÇÃO	LUCRO LÍQUIDO c/ DEPRECIÇÃO	LUCRO LÍQUIDO s/ DEPRECIÇÃO
		1.000 R\$/ano	1.000 R\$/ano	1.000 R\$/ano	1.000 R\$/ano	1.000 R\$/ano	1.000 R\$/ano	1.000 R\$/ano	1.000 R\$/ano	1.000 R\$/ano	1.000 R\$/ano	1.000 R\$/ano	1.000 R\$/ano
		BL002	BL001	BL010	BL005	BL003	BL008	BL006	BL007	BL009	BL012	BL004	BL011
REGIÃO	NORTE												
14001000	CAER/RR	85.586	15.986	69.600	15.046	67.236	0	3.304	44.288	-1.421	127	-1.421	127
11002000	CAERD/RO	210.007	38.440	171.567	325.634	128.206	0	243.833	88.609	15.986	10.423	0	0
16003000	CAESA/AP	133.234	49.845		94.806	32.934		5.494	35.522	-876	2.553	-876	2.546
13026000	COSAMA/AM	23.441	7.335	1.654	7.136	8.316	0	7.989	3.033	-390	1.574	-319	1.645
15014000	COSANPA/PA	1.124.159	90.362	27.215	99.909	534.637	0	489.613	182.237	20.377	39.153	20.377	39.153
12004000	DEAS/AC												
17210000	SANEATINS/TO	239.955	33.086	326	24.158	46.196	0	54.864	156.780	12.558	25.737	13.137	26.316
Totalizações para a região		1.816.382	235.054	270.363	566.689	817.525	0	805.096	510.469	46.234	79.566	30.898	69.787
REGIÃO	NORDESTE												
22110000	AGESPISA/PI	800.526	188.457	52.063	772.398	67.491	0	39.737	213.903	-102.669	-80.130	-29.174	-6.634
21113000	CAEMA/MA	1.215.942	232.133	983.809	238.603	227.341	0	749.998	264.166	62.099	91.280	-29.045	136
24081000	CAERN/RN	780.438	185.075	92.711	99.661	265.644	0	415.132	280.658	6.362	32.959	2.284	26.600
23044000	CAGECE/CE	1.807.382	179.082	216.713	139.691	472.886	0	1.088.377	552.073	71.317	116.731	39.937	85.351
25075000	CAGEPA/PB	950.045	201.432	14.973	138.985	227.296	0	583.764	358.594	10.960	36.850	2.578	28.469
27043000	CASAL/AL	237.278	66.346	1.173	158.745	531.083		452.550	187.139	83.768	78.178	83.768	78.178
26116000	COMPESA/PE	2.150.839	355.449	55.541	169.318	220.056	0	1.761.465	747.180	32.075	80.207	12.954	61.086
28003000	DESO/SE	1.083.391	165.113	1.906	64.254	54.762	0	964.375	250.607	7.779	34.941	690	27.852
29274000	EMBASA/BA	5.518.960	603.655	292.753	328.525	978.037	0	4.139.979	1.260.650	86.164	320.759	331.960	566.555
Totalizações para a região		14.544.802	2.176.742	1.711.642	2.110.180	3.044.596	0	10.195.377	4.114.969	257.854	711.775	415.952	867.593
REGIÃO	SUDESTE												
33045500	CEDAE/RJ	13.830.852	1.213.254	1.618.454	2.440.520	6.873.945	0	4.516.389	3.152.927	196.495	461.177	532.515	797.198
32053000	CESAN/ES	1.549.658	134.572	41.968	145.225	496.042	0	908.390	406.032	32.165	75.360	52.671	95.866
31686000	COPANOR/MG	5.590	5.587		956	11.680	0	-7.046	3.189	-3.656	-3.656	-3.656	-3.656
31062000	COPASA/MG	7.141.567	1.131.482	1.011.443	835.127	2.575.024	0	3.206.109	2.456.259	687.234	961.968	525.306	800.040
35503000	SABESP/SP	21.565.203	2.529.674	2.046.295	3.109.896	7.927.670	0	10.527.637	7.236.218	2.141.267	2.701.956	1.373.879	1.934.568
Totalizações para a região		44.092.869	5.014.570	4.718.160	6.531.724	17.884.361	0	19.151.478	13.254.625	3.053.505	4.196.805	2.480.715	3.624.016
REGIÃO	SUL												
42054000	CASAN/SC	1.606.574	166.362	433.585	121.107	460.641	5.756	1.019.070	512.302	56.260	92.556	32.515	68.811
43149000	CORSAN/RS	1.941.464	305.230	130.095	336.015	702.214	0	903.235	1.289.589	274.760	369.064	217.541	311.845
41069000	SANEPAR/PR	4.858.229	416.011	281.088	426.622	2.396.005	0	2.035.602	1.492.838	188.013	337.778	137.871	287.636
Totalizações para a região		8.406.267	887.603	844.768	883.744	3.558.860	5.756	3.957.907	3.294.729	519.033	799.398	387.927	668.292
REGIÃO	CENTRO-OESTE												
53001000	CAESB/DF	1.733.964	214.100	43.091	312.281	615.595	0	806.087	863.295	103.237	131.952	54.379	109.456
52087000	SANEAGO/GO	2.884.444	237.575	152	306.078	616.354	0	1.962.012	814.139	98.576	224.209	23.054	148.687
50027000	SANESUL/MS	314.540	74.791	443	45.083	84.970	0	184.587	189.675	32.230	44.882	38.878	51.530
Totalizações para a região		4.932.948	526.466	43.686	663.442	1.316.919	0	2.952.686	1.867.109	234.043	401.043	116.311	309.673
Totalizações para o grupo		73.793.268	8.840.436	7.588.620	10.755.779	26.622.261	5.756	37.062.545	23.041.901	4.110.669	6.188.587	3.431.803	5.539.361

**Tabela RE03 - INFORMAÇÕES OPERACIONAIS DE ÁGUA
PRESTADORES DE SERVIÇOS DE ABRANGÊNCIA REGIONAL**

ANO DE
REFERÊNCIA
2009

CÓDIGO	SIGLA	POPULAÇÃO ATENDIDA ÁGUA		QUANTIDADES DE LIGAÇÕES DE ÁGUA			QUANTIDADES DE ECONOMIAS ATIVAS DE ÁGUA				EXTENSÃO DA REDE DE ÁGUA	CONSUMO ENERGIA ELÉTRICA ÁGUA	VOLUME DE ÁGUA PRODUZIDO
				TOTAL (ativ.+inativ.)	ATIVAS	ATIVAS MICROMED.	TOTAL (ativas)	MICRO MEDIDAS	RESIDEN- CIAIS	RESID. MICROMED			
		TOTAL	URBANA										
		habitante	habitante	ligação	ligação	ligação	economia	economia	economia	economia	km	1000 kWh/ano	1000m³/ano
		AG001	AG026	AG021	AG002	AG004	AG003	AG014	AG013	AG022	AG005	AG028	AG006
REGIÃO NORTE													
14001000	CAER/RR	338.815	322.170	94.621	84.396	48.501	87.620	51.063	82.230	47.030	1.632	15.348	38.634
11002000	CAERD/RO	661.802	661.802	163.270	104.022	74.923	168.258	84.359	107.275	77.820	2.629	35.915	65.411
16003000	CAESA/AP	280.398	273.831	77.618	56.728	13.802	66.196		58.476		949	21.202	58.545
13026000	COSAMA/AM	96.177	96.177	27.183	18.845	0	19.127	0	18.560	0	306	5.528	14.670
15014000	COSANPA/PA	1.882.340	1.882.340	602.339	393.443	138.674	464.559	189.747	428.680	170.088	5.076	157.045	153.861
12004000	DEAS/AC	123.565	123.565	43.078	31.817	622	32.253	625	30.941	601	735	12.934	21.746
17210000	SANEATINS/TO	950.927	930.167	349.275	310.954	307.005	321.523	317.492	302.617	299.969	5.314	41.908	70.724
Totalizações para a região		4.334.024	4.290.052	1.357.384	1.000.205	583.527	1.159.536	643.286	1.028.779	595.508	16.641	289.881	423.591
REGIÃO NORDESTE													
22110000	AGESPISA/PI	1.753.399	1.742.905	615.243	509.071	464.728	541.655	494.604	494.724	454.694	4.609	143.438	186.563
21113000	CAEMA/MA	2.292.711	2.292.711	687.946	496.477	153.047	545.884	186.286	519.901	175.689	6.327	168.882	223.148
24081000	CAERN/RN	2.075.062	2.073.538	702.626	570.514	356.308	659.154	437.371	617.456	401.218	5.821	205.052	213.254
23044000	CAGECE/CE	4.036.994	4.036.994	1.378.003	1.273.517	1.269.810	1.454.291	1.450.421	1.362.109	1.358.755	10.208	161.453	326.247
25075000	CAGEPA/PB	2.534.454	2.534.454	825.098	687.606	596.488	755.359	663.213	712.214	625.392	4.372	172.761	183.672
27043000	CASAL/AL	1.543.973	1.543.973	413.961	322.438	306.126	368.680	351.573	343.793	327.497	3.915	127.466	123.057
26116000	COMPESA/PE	6.354.047	6.354.047	1.767.892	1.540.754	968.431	1.732.506	1.133.222	1.650.205	1.068.653	13.619	452.237	584.153
28003000	DESO/SE	1.521.847	1.263.508	496.204	418.346	412.713	461.957	456.245	441.200	435.488	5.786	173.748	157.788
29274000	EMBASA/BA	9.354.771	8.954.043	2.618.309	2.296.356	2.045.377	2.807.220	2.542.951	2.595.076	2.343.489	28.657	553.392	654.748
Totalizações para a região		31.467.258	30.796.173	9.505.282	8.115.079	6.573.028	9.326.706	7.715.886	8.736.678	7.190.875	83.314	2.158.429	2.652.631
REGIÃO SUDESTE													
33045500	CEDAE/RJ	10.292.524	10.292.524	1.841.640	1.689.764	1.105.644	3.232.168	2.408.124	2.989.003	2.205.055	20.197	946.700	1.804.423
32053000	CESAN/ES	2.118.136	2.118.136	540.328	507.327	471.061	758.412	714.492	710.387	667.868	6.662	124.248	241.184
31686000	COPANOR/MG	68.515	68.515	21.169	21.169	21.107	21.751	21.689	19.702	19.640	262	1.331	2.044
31062000	COPASA/MG	12.653.300	12.653.300	3.374.960	3.358.673	3.353.593	4.092.764	4.087.498	3.644.066	3.639.311	41.155	714.176	858.745
35503000	SABESP/SP	23.363.109	23.363.109	7.108.465	6.391.784	6.390.154	8.795.965	8.794.069	8.100.996	8.099.417	63.732	1.815.753	2.840.928
Totalizações para a região		48.495.584	48.495.584	12.886.562	11.968.717	11.341.559	16.901.060	16.025.872	15.464.154	14.631.291	132.007	3.602.207	5.747.323
REGIÃO SUL													
42054000	CASAN/SC	2.501.269	2.351.705	750.355	665.564	660.555	886.813	881.357	796.013	790.851	12.172	125.035	194.769
43149000	CORSAN/RS	5.608.210	5.608.210	1.777.026	1.648.149	1.446.149	2.115.465	1.884.473	1.915.538	1.701.159	24.710		524.330
41069000	SANEPAR/PR	8.973.221	8.973.221	2.664.039	2.466.368	2.466.368	2.992.632	2.992.632	2.724.204	2.724.204	41.043	516.717	626.425
Totalizações para a região		17.082.700	16.933.136	5.191.420	4.780.081	4.573.072	5.994.910	5.758.462	5.435.755	5.216.214	77.925	641.752	1.345.524
REGIÃO CENTRO-OESTE													
53001000	CAESB/DF	2.592.547	2.592.547	567.102	532.307	531.176	859.065	857.889	812.801	811.743	7.793	202.571	224.519
52087000	SANEAGO/GO	4.662.437	4.662.437	1.509.598	1.391.219	1.300.601	1.583.901	1.467.129	1.424.960	1.320.711	20.705	263.323	322.328
50027000	SANESUL/MS	1.349.949	1.349.949	414.767	363.341	359.885	384.465	379.632	356.601	352.659	5.763	65.228	94.519
Totalizações para a região		8.604.933	8.604.933	2.491.467	2.286.867	2.191.662	2.827.431	2.704.650	2.594.362	2.485.113	34.261	531.121	641.366
Totalizações para o grupo		109.984.499	109.119.878	31.432.115	28.150.949	25.262.848	36.209.643	32.848.156	33.259.728	30.119.001	344.148	7.223.391	10.810.436

**Tabela RE03 - INFORMAÇÕES OPERACIONAIS DE ÁGUA
PRESTADORES DE SERVIÇOS DE ABRANGÊNCIA REGIONAL**

ANO DE
REFERÊNCIA
2009

CÓDIGO SIGLA		VOLUMES DE ÁGUA											
		TRATADO					DE SERVIÇO	BRUTA EXPORTADO	CONSUMIDO	FATURADO	MACROMEDIDO	MICROMEDIDO	MICROMEDIDO ECON. RESID. ATIVAS
		EM ETAs	DESINFECÇÃO	IMPORTADO	EXPORTADO	FLUORETADA							
		1000m³/ano	1000m³/ano	1000m³/ano	1000m³/ano	1000m³/ano	1000m³/ano	1000m³/ano	1000m³/ano	1000m³/ano	1000m³/ano	1000m³/ano	1000m³/ano
		AG007	AG015	AG018	AG019	AG027	AG024	AG017	AG010	AG011	AG012	AG008	AG020
REGIÃO NORTE													
14001000	CAER/RR	13.641	24.939	0	0	11.566		0	18.122	16.719	0	10.573	8.999
11002000	CAERD/RO	60.723	4.646	0	0	4.885	0	0	22.036	22.036	0	12.972	11.298
16003000	CAESA/AP	46.626		0	0			0	17.501	16.329		13.802	
13026000	COSAMA/AM	8.031	6.639	0	0	0	995	0	5.157	2.792	0	0	0
15014000	COSANPA/PA	122.529	31.333	0	0	89.903	3.376	0	81.454	83.439	89.886	29.480	28.871
12004000	DEAS/AC	16.925	4.820	0	0	0	427	0	11.516	6.914	0	163	144
17210000	SANEATINS/TO	38.922	31.659	0	0	34.527	2.621	0	45.628	52.263	41.730	45.077	40.363
Totalizações para a região		307.397	104.036	0	0	140.880	7.419	0	201.413	200.493	131.616	112.065	89.675
REGIÃO NORDESTE													
22110000	AGESPISA/PI	125.922	58.251	0	0	82.095	3.644	0	71.192	81.696	127.860	52.046	46.057
21113000	CAEMA/MA	157.956	64.892	770	0	0	0	0	109.711	91.709	0	34.636	30.254
24081000	CAERN/RN	88.075	125.178	0	2.837	0	4.401	0	82.825	100.211	128.726	57.015	49.617
23044000	CAGECE/CE	296.954	29.292	0	0	249.269	1.124	0	192.789	232.446	313.541	191.878	170.658
25075000	CAGEPA/PB	176.118	7.549	0	6.523	0	9.269	0	102.196	124.943	146.960	84.245	
27043000	CASAL/AL	82.145	40.743	0	0	0	0	0	45.925	54.679	2.119	31.636	28.525
26116000	COMPESA/PE	531.963	52.191	0	0	0	975	0	203.923	256.944	328.423	132.078	108.726
28003000	DESO/SE	145.256	12.533	0	0	145.256	0	0	65.566	76.298	84.595	64.599	53.790
29274000	EMBASA/BA	565.688	65.262	0	0	562.103	20.041	0	393.259	430.086	602.797	323.954	278.565
Totalizações para a região		2.170.077	455.890	770	9.360	1.038.722	39.454	0	1.267.386	1.449.012	1.735.022	972.087	766.191
REGIÃO SUDESTE													
33045500	CEDAE/RJ	1.515.386	288.918	0	71.115	1.547.398	82.326	23.480	836.159	790.425	1.625.524	545.516	466.558
32053000	CESAN/ES	220.953	0	0	0	220.953	880	0	154.083	177.071	177.923	145.114	103.278
31686000	COPANOR/MG	1.864	180	0	0	2.044	10	0	1.291	1.060	1.646	926	795
31062000	COPASA/MG	813.706	45.039	0	0	858.745	4.294	0	567.682	601.811	807.794	567.054	467.168
35503000	SABESP/SP	2.538.066	302.861	3.708	291.224	2.844.635	184.410	0	1.735.702	1.917.309	2.844.635	1.444.035	1.234.612
Totalizações para a região		5.089.975	636.998	3.708	362.339	5.473.774	271.920	23.480	3.294.917	3.487.675	5.457.522	2.702.645	2.272.412
REGIÃO SUL													
42054000	CASAN/SC	178.204	16.566	1.775	9.442	189.193	607	0	116.261	149.929	114.357	109.257	84.701
43149000	CORSAN/RS	460.427	63.903	943	267	524.330	693	9	289.870	382.412	130.722	233.997	196.485
41069000	SANEPAR/PR	503.493	122.932	0	0	626.425	18.596	0	413.062	487.595	626.425	413.062	343.528
Totalizações para a região		1.142.124	203.401	2.718	9.709	1.339.948	19.896	9	819.193	1.019.936	871.504	756.315	624.714
REGIÃO CENTRO-OESTE													
53001000	CAESB/DF	206.159	18.013	0	1.078	220.842	103	0	162.323	168.483	220.050	161.006	138.281
52087000	SANEAGO/GO	288.745	33.440	17.561	12.854	294.038	2.772	0	222.590	209.481	200.005	208.550	157.915
50027000	SANESUL/MS	33.369	59.881	0	0	39.319	2.422	0	56.381	64.542	88.200	55.768	47.555
Totalizações para a região		528.273	111.334	17.561	13.932	554.199	5.297	0	441.294	442.506	508.255	425.324	343.751
Totalizações para o grupo		9.237.845	1.511.658	24.757	395.340	8.547.524	343.986	23.489	6.024.203	6.599.623	8.703.919	4.968.437	4.096.743

Tabela RE04 - INFORMAÇÕES OPERACIONAIS DE ESGOTO
PRESTADORES DE SERVIÇOS DE ABRANGÊNCIA REGIONAL

ANO DE
REFERÊNCIA
2009

CÓDIGO	SIGLA	POPULAÇÃO ATENDIDA ESGOTO		QUANTIDADES DE LIGAÇÕES DE ESGOTO		QUANTIDADES DE ECONOMIAS ATIVAS DE ESGOTO		VOLUMES DE ESGOTO						EXTENSÃO DA REDE DE ESGOTO	CONSUMO ENERGIA ELÉTRICA ESGOTO		
		TOTAL	URBANA	TOTAL (ativ. + inativ.)	ATIVAS	TOTAL (ativas)	RESIDENCIAIS	COLETADO	TRATADO	FATURADO	BRUTO EXPORTADO	EXPORTADO TRATADO	BRUTO IMPORTADO			IMPORTADO TRATADO	
		habitante	habitante	ligação	ligação	economia	economia	1000m³/ano	1000m³/ano	1000m³/ano	1000m³/ano	1000m³/ano	1000m³/ano	1000m³/ano	1000m³/ano	km	1000 kWh/anc
		ES001	ES026	ES009	ES002	ES003	ES008	ES005	ES006	ES007	ES012	ES015	ES013	ES014	ES004	ES028	
REGIÃO NORTE																	
14001000	CAER/RR	50.386	50.386	14.886	13.338	14.701	12.769	4.006	4.006	4.006	0	0	0	0	208	1.218	
11002000	CAERD/RO	12.344	12.344	2.939	2.055	2.681	1.879	832	0	832	0	0	0	0	43	0	
16003000	CAESA/AP	29.756	29.756	7.051	6.190	9.977	6.210			2.029	0	0	0	0	118	99	
13026000	COSAMA/AM																
15014000	COSANPA/PA	90.381	90.381	16.216	11.220	29.063	20.970	3.655	534	6.489	0	0	0	0	558	237	
12004000	DEAS/AC																
17210000	SANEATINS/TO	146.378	146.378	48.195	44.237	47.819	43.678	6.272	6.272	8.258	0	0	0	0	920	1.311	
Totalizações para a região		329.245	329.245	89.287	77.040	104.241	85.506	14.765	10.812	21.615	0	0	0	0	1.847	2.865	
REGIÃO NORDESTE																	
22110000	AGESPISA/PI	141.816	141.816	37.336	37.336	50.710	39.989	5.932	5.932	9.548	0	0	0	0	509	3.885	
21113000	CAEMA/MA	525.114	525.114	92.898	85.015	125.027	117.985	64.093	12.422	79.219	0	0	0	0	995	1.200	
24081000	CAERN/RN	504.355	504.355	123.392	113.329	153.515	131.174	18.294	12.624	26.815	0	0	0	0	1.228	7.232	
23044000	CAGECE/CE	1.550.229	1.550.229	426.949	407.733	542.878	507.001	91.484	91.484	91.484	0	0	0	0	3.686	20.305	
25075000	CAGEPA/PB	684.839	684.839	184.478	162.065	213.236	193.270	50.581	49.638	40.107	0	0	0	0	1.037	7.529	
27043000	CASAL/AL	310.864	310.864	34.927	34.526	69.569	57.476	11.306	11.306	11.218	0	0	36	36	354	3.279	
26116000	COMPESA/PE	1.330.610	1.330.610	272.036	267.275	383.665	349.046	59.401	59.401	68.406	0	0	0	0	3.098	8.308	
28003000	DESO/SE	252.514	252.514	70.013	66.679	83.188	76.051	14.133	14.133	14.133	0	0	0	0	827	3.893	
29274000	EMBASA/BA	3.138.667	3.122.462	632.044	613.154	996.760	907.057	177.798	176.254	160.137	0	0	0	0	5.955	64.049	
Totalizações para a região		8.439.008	8.422.803	1.874.073	1.787.112	2.618.548	2.379.049	493.023	433.195	501.066	0	0	36	36	17.689	119.680	
REGIÃO SUDESTE																	
33045500	CEDAE/RJ	4.289.181	4.289.181	497.219	497.219	1.465.863	1.343.888	359.884	344.279	343.140	0	0	0	0	4.794	47.335	
32053000	CESAN/ES	669.737	669.737	145.821	123.172	245.929	228.349	33.682	41.834	45.047	0	0	0	0	1.462	7.962	
31686000	COPANOR/MG	6.432	6.432	2.076	2.076	2.179	1.903	123	71	159	0	0	0	0	37	1	
31062000	COPASA/MG	7.436.396	7.436.396	1.873.935	1.867.249	2.431.653	2.146.641	271.162	118.646	356.907	0	0	0	0	15.924	25.226	
35503000	SABESP/SP	19.599.728	19.599.728	5.500.347	5.047.473	7.192.501	6.594.266	969.236	710.846	1.372.957	0	0	34.293	34.293	42.896	304.408	
Totalizações para a região		32.001.474	32.001.474	8.019.398	7.537.189	11.338.125	10.315.047	1.634.086	1.215.677	2.118.210	0	0	34.293	34.293	65.113	384.932	
REGIÃO SUL																	
42054000	CASAN/SC	333.134	333.134	47.376	47.376	135.694	112.830	17.691	17.526	22.269	0	0	0	0	877	10.580	
43149000	CORSAN/RS	560.637	560.637	134.471	124.792	231.141	200.740	41.346	36.255	26.714	0	0	0	0	1.914		
41069000	SANEPAR/PR	5.064.889	5.064.889	1.361.553	1.287.208	1.736.107	1.557.122	245.160	240.919	285.687	0	0	0	0	22.064	40.973	
Totalizações para a região		5.958.660	5.958.660	1.543.400	1.459.376	2.102.942	1.870.692	304.198	294.700	334.670	0	0	0	0	24.855	51.552	
REGIÃO CENTRO-OESTE																	
53001000	CAESB/DF	2.442.912	2.442.912	443.451	420.832	736.387	695.594	114.350	114.350	139.487	0	0	0	0	4.971	54.025	
52087000	SANEAGO/GO	2.010.959	2.010.959	597.359	556.860	705.504	613.155	104.906	89.167	103.115	0	0	0	0	6.575	16.537	
50027000	SANESUL/MS	140.508	140.508	47.893	44.167	50.368	42.674	5.693	5.553	8.557	0	0	0	0	958	952	
Totalizações para a região		4.594.379	4.594.379	1.088.703	1.021.859	1.492.259	1.351.423	224.949	209.070	251.159	0	0	0	0	12.503	71.515	
Totalizações para o grupo		51.322.766	51.306.561	12.614.861	11.882.576	17.656.115	16.001.717	2.671.022	2.163.453	3.226.719	0	0	34.329	34.329	122.008	630.544	

Tabela RE05 - INFORMAÇÕES FINANCEIRAS

PRESTADORES DE SERVIÇOS DE ABRANGÊNCIA REGIONAL

ANO DE REFERÊNCIA
2009

CÓDIGO		SIGLA	RECEITAS OPERACIONAIS						ARRECAÇÃO TOTAL	CRÉDITO DE CONTAS A RECEBER	DESPESAS TOT. COM OS SERV. (DTS)		
			TOTAL	DIRETA							INDIRETA	TOTAL	TOTAL DE DESP. EXPLORAÇÃO (DEX)
				TOTAL	ÁGUA	ESGOTO	ÁGUA EXPORTADA	ESG. BRUTO IMPORTADO					
			R\$/ano	R\$/ano	R\$/ano	R\$/ano	R\$/ano	R\$/ano	R\$/ano	R\$/ano	R\$/ano	R\$/ano	
			FN005	FN001	FN002	FN003	FN007	FN038	FN004	FN006	FN008	FN017	FN015
REGIÃO NORTE													
14001000	CAER/RR		44.394.158	41.796.271	33.968.878	7.827.392	0	0	2.597.888	35.336.579	12.876.894	54.685.285	35.773.390
11002000	CAERD/RO		88.608.685	83.614.020	81.799.387	1.814.633	0	0	4.994.665	80.193.522	68.776.506	113.367.573	97.643.860
16003000	CAESA/AP		35.522.260	33.904.214	28.721.957	5.182.257	0	0	1.618.046	21.033.632	41.311.647	42.728.395	39.299.911
13026000	COSAMA/AM		3.033.093	2.983.203	2.983.203		0		49.890	2.421.765	2.990.763	15.641.742	13.092.458
15014000	COSANPA/PA		182.237.263	178.665.261	168.602.129	10.063.131	0	0	3.572.003	119.331.085	75.252.919	330.854.275	184.774.013
12004000	DEAS/AC		6.176.714	6.119.072	6.119.072		0		57.642	4.244.767	12.497.204	26.763.367	20.454.819
17210000	SANEATINS/TO(**)		154.002.388	145.442.507	128.207.822	17.234.686	0	0	8.559.880	146.055.209	22.623.138	140.000.924	124.087.582
Totalizações para a região			513.974.561	492.524.547	450.402.448	42.122.099	0	0	21.450.014	408.616.559	236.329.072	724.041.561	515.126.034
REGIÃO NORDESTE													
22110000	AGESPISA/PI		213.902.499	203.252.595	187.037.593	16.215.001	0	0	10.649.904	195.492.264	185.794.488	324.715.599	260.746.054
21113000	CAEMA/MA		175.824.679	162.910.493	113.590.341	49.320.152	0	0	12.914.186	142.418.195	205.401.689	358.847.403	192.222.750
24081000	CAERN/RN		280.658.451	273.949.295	227.629.750	45.737.330	582.215	0	6.709.156	260.385.994	128.595.111	312.721.377	219.737.464
23044000	CAGECE/CE		586.678.553	523.039.078	371.996.508	151.042.570	0	0	63.639.475	557.013.662	22.205.164	549.774.854	443.907.062
25075000	CAGEPA/PB		370.559.297	352.159.997	261.637.429	86.413.409	4.109.159	0	18.399.299	331.670.390	190.729.912	377.988.343	295.916.061
27043000	CASAL/AL		188.946.285	172.766.733	146.579.978	26.186.755	0	0	16.179.552	186.001.429	188.841.202	272.602.454	159.380.557
26116000	COMPESA/PE		747.179.512	711.086.255	566.758.386	144.327.869	0	0	36.093.257	633.417.773	272.066.060	733.221.549	599.592.589
28003000	DESO/SE		258.692.577	235.544.784	205.683.210	29.861.574	0	0	23.147.793	236.281.539	173.240.367	257.511.810	222.116.971
29274000	EMBASA/BA		1.250.024.220	1.176.400.523	919.980.643	256.419.880	0	0	73.623.697	1.159.174.310	372.846.581	1.267.613.042	868.277.446
Totalizações para a região			4.072.466.072	3.811.109.752	3.000.893.839	805.524.539	4.691.374	0	261.356.320	3.701.855.557	1.739.720.574	4.454.996.430	3.261.896.953
REGIÃO SUDESTE													
33045500	CEDAE/RJ		3.152.926.956	3.151.639.157	1.962.812.309	1.156.651.599	32.175.249	0	1.287.799	2.463.715.679	1.429.294.624	3.309.517.747	1.541.540.224
32053000	CESAN/ES		406.032.597	398.724.144	338.437.866	60.286.279	0	0	7.308.453	371.675.958	77.408.731	331.692.786	273.277.336
31686000	COPANOR/MG(**)		3.009.069	2.898.162	2.702.653	195.509	0	0	110.907	2.891.996	208.863	3.759.127	2.912.858
31062000	COPASA/MG		2.453.371.805	2.385.474.957	1.763.604.190	621.870.767	0	0	67.896.848	2.360.867.380	36.815.119	2.026.690.045	1.433.879.245
35503000	SABESP/SP		7.236.217.945	7.115.493.700	3.690.720.272	3.069.872.693	332.975.398	21.925.336	120.724.245	6.940.739.000	2.042.658.798	6.137.229.648	4.186.069.097
Totalizações para a região			13.251.558.372	13.054.230.120	7.758.277.290	4.908.876.847	365.150.647	21.925.336	197.328.252	12.139.890.012	3.586.386.134	11.808.889.353	7.437.678.761
REGIÃO SUL													
42054000	CASAN/SC(**)		512.302.842	494.764.678	418.657.550	71.797.941	4.309.187	0	17.538.164	489.183.977	87.453.729	459.603.142	386.207.657
43149000	CORSAN/RS		1.288.858.749	1.250.520.061	1.181.928.205	68.591.856	0	0	38.338.688	1.285.783.480	198.987.318	1.086.105.590	913.173.055
41069000	SANEPAR/PR(**)		1.492.838.024	1.420.775.671	962.941.854	457.833.817	0	0	72.062.353	1.477.105.669	318.796.981	1.376.008.731	895.953.252
Totalizações para a região			3.293.999.615	3.166.060.410	2.563.527.609	598.223.614	4.309.187	0	127.939.205	3.252.073.126	605.238.027	2.921.717.463	2.195.333.964
REGIÃO CENTRO-OESTE													
53001000	CAESB/DF		863.295.201	804.084.516	446.399.834	356.375.122	1.309.560	0	59.210.685	831.814.425	128.073.421	826.021.431	630.189.875
52087000	SANEAGO/GO		814.771.878	790.825.604	580.390.553	210.435.050	0	0	23.946.274	789.578.226	211.351.326	843.438.017	591.922.698
50027000	SANESUL/MS		208.093.331	195.984.072	183.310.306	12.673.766	0	0	12.109.259	184.166.300	36.172.150	186.752.198	136.237.027
Totalizações para a região			1.886.160.410	1.790.894.191	1.210.100.693	579.483.938	1.309.560	0	95.266.219	1.805.558.951	375.596.897	1.856.211.646	1.358.349.600
Totalizações para o grupo			23.018.159.029	22.314.819.020	14.983.201.878	6.934.231.038	375.460.768	21.925.336	703.340.009	21.307.994.204	6.543.270.705	21.765.856.454	14.768.385.311

Tabela RE05 - INFORMAÇÕES FINANCEIRAS
PRESTADORES DE SERVIÇOS DE ABRANGÊNCIA REGIONAL

ANO DE
REFERÊNCIA
2009

DESPESAS TOTAIS COM OS SERVIÇOS (DTS)

DESPESAS DE EXPLORAÇÃO (DEX)								SERVIÇO DA DÍVIDA - PARCELA 1 de 2			DEPRECIACÃO AMORTIZAÇÃO E PROVISÃO	FISCAL OU TRIBUTÁRIA NÃO INCIDENTE NA DEX	OUTRAS DESPESAS
PESSOAL PRÓPRIO	PRODUTOS QUÍMICOS	ENERGIA ELÉTRICA	TERCEIROS	ÁGUA IMPORTADA	ESGOTO EXPORTADO	FISCAL OU TRIB. NA DEX	OUTRAS DA DEX	TOTAL	JUROS E ENCARGOS	VARIAÇÃO CAMBIAL	R\$/ano	R\$/ano	R\$/ano
R\$/ano	R\$/ano	R\$/ano	R\$/ano	R\$/ano	R\$/ano	R\$/ano	R\$/ano	R\$/ano	R\$/ano	R\$/ano	R\$/ano	R\$/ano	R\$/ano
FN010	FN011	FN013	FN014	FN020	FN039	FN021	FN027	FN016	FN035	FN036	FN019	FN022	FN028
17.980.641	1.645.664	5.060.692	3.101.641	0	0	4.247.681	3.737.071	0	0	0	12.975.003	2.322.422	3.614.470
48.159.127	4.443.508	14.646.172	14.497.725	0	0	7.992.816	7.904.512	8.772.632	8.772.632	0	5.563.732	1.387.349	0
19.700.914	3.477.046	3.703.759	3.799.384	0	0	3.087.163	5.531.645	0	0	0	3.428.484	0	0
8.615.762	1.142.015	1.342.503	1.065.976	0		24.438	901.764	88.686	79.140	9.546	2.460.598	0	0
84.859.797	11.140.400	32.439.851	37.041.675	0	0	13.538.763	5.753.528	45.378.120	42.964.739	2.413.381	98.247.184		
13.088.208	1.617.197	3.645.786	1.300.397	0		242.293	560.938	0	0	0	6.308.548	0	0
47.712.445	2.820.266	14.254.732	20.059.944	0	0	14.622.261	24.617.934	2.857.322	1.648.595	1.208.727	12.897.635	158.385	0
240.116.894	26.286.095	75.093.495	80.866.741	0	0	43.755.416	49.007.392	57.096.760	53.465.107	3.631.654	141.881.185	3.868.156	3.614.470
117.942.133	8.391.421	33.997.895	37.405.612	0	0	63.008.994	0	2.272.744	2.272.744	0	22.664.272	0	39.032.529
89.857.767	7.417.142	60.005.089	31.947.526	0	0	2.995.226	0	1.900.567	1.897.962	2.605	35.694.433	848.730	128.180.923
95.493.284	3.379.413	46.144.069	28.341.563	1.402.980	0	27.037.232	17.938.924	541.752	466.824	74.927	60.445.420	146.908	31.849.833
124.617.005	31.073.903	56.686.267	145.293.401	22.778.792	0	36.435.945	27.021.749	26.797.651	24.827.113	1.970.538	45.254.991	26.623.009	7.192.141
143.102.687	8.032.536	49.503.753	43.640.251	0	0	34.118.679	17.518.155	24.721.632	21.684.358	3.037.274	44.136.500	0	13.214.151
71.987.801	2.508.217	34.347.769	34.614.884	0	0	8.345.926	7.575.959	101.288.147	98.774.510	2.513.637	5.463.632	168.209	6.301.908
170.488.046	27.575.247	135.786.979	134.089.036	0	0	77.194.079	54.459.202	6.446.668	6.225.578	221.090	115.513.680	11.668.613	0
103.686.568	11.365.998	35.239.702	39.849.889	0	0	14.624.586	17.350.228	6.914.342	3.801.693	3.112.649	27.963.429	517.068	0
257.939.748	39.637.640	121.139.363	274.786.347	7.524.363	0	118.972.220	48.277.766	8.483.108	8.218.989	264.119	296.156.300	50.519.344	44.176.844
1.175.115.038	139.381.518	572.850.885	769.968.508	31.706.135	0	382.732.887	190.141.982	179.366.611	168.169.772	11.196.839	653.292.656	90.491.881	269.948.329
737.382.812	38.671.249	183.569.035	274.662.459	232.207	0	307.022.463	0	328.065.967	313.357.782	14.708.185	849.753.072	237.700.111	352.458.374
99.157.068	8.977.442	39.914.900	89.879.713	0	0	23.242.373	12.105.841	3.398.808	7.626.124	-4.227.316	43.194.799	7.498.708	4.323.134
1.677.091	121.025	554.169	250.053	0	0	222.413	88.107	188.651	139.561	49.090	377.132	243.210	37.276
678.132.698	39.569.839	211.999.049	195.612.506	0	0	182.023.945	126.541.210	141.799.934	106.151.920	35.648.014	269.037.564	147.467.499	34.505.802
1.558.646.015	136.721.619	485.456.449	881.916.556	9.207.919	0	560.683.754	553.436.785	434.590.632	452.662.250	-18.071.618	868.875.069	564.050.328	83.644.523
3.074.995.684	224.061.173	921.493.601	1.442.321.287	9.440.126	0	1.073.194.947	692.171.943	908.043.992	879.937.637	28.106.355	2.031.237.636	956.959.857	474.969.109
188.793.709	6.529.935	38.047.322	62.532.875	926.560	0	46.212.045	43.165.211	12.266.166	14.273.368	-2.007.202	60.365.754	763.565	0
412.598.833	28.580.955	118.952.371	43.517.577	1.515.968	0	128.136.478	179.870.872	55.231.892	37.661.445	17.570.447	103.325.465	0	14.375.179
409.587.973	39.501.307	132.414.061	163.243.505	0	0	106.295.511	44.910.895	140.228.363	87.320.677	52.907.686	153.110.674	50.142.847	136.573.594
1.010.980.515	74.612.198	289.413.753	269.293.957	2.442.528	0	280.644.035	267.946.979	207.726.422	139.255.490	68.470.931	316.801.893	50.906.412	150.948.773
277.990.546	14.983.436	45.697.727	133.975.972	0	0	82.912.139	74.630.055	52.530.894	40.897.245	11.633.649	100.400.187	35.164.340	7.736.135
260.279.631	10.086.249	75.639.706	110.630.830	3.142.674	0	63.580.437	68.563.171	46.261.614	46.261.614	0	140.789.783	0	64.463.922
54.140.872	2.812.078	17.529.964	39.916.470	0	0	13.013.329	8.824.314	2.571.656	2.329.751	241.905	22.862.000	7.081.506	18.000.009
592.411.049	27.881.763	138.867.397	284.523.272	3.142.674	0	159.505.905	152.017.540	101.364.164	89.488.610	11.875.554	264.051.970	42.245.846	90.200.066
6.093.619.180	492.222.746	1.997.719.130	2.846.973.766	46.731.462	0	1.939.833.190	1.351.285.837	1.453.597.949	1.330.316.616	123.281.334	3.407.265.340	1.144.472.151	989.680.746

Tabela RE05 - INFORMAÇÕES FINANCEIRAS
PRESTADORES DE SERVIÇOS DE ABRANGÊNCIA REGIONAL

 ANO DE
 REFERÊNCIA
2009

CÓDIGO SIGLA		SERVIÇO DA DÍVIDA - PARCELA 2 DE 2: AMORTIZAÇÃO	INVESTIMENTOS									
			TOTAL	DESPESAS CAPITALIZÁVEIS	SEGUNDO A ORIGEM OS RECURSOS			SEGUNDO O DESTINO			INVESTIMENTOS TOTAIS REALIZADOS PELO(S) MUNICÍPIO(S) (*)	INVESTIMENTOS TOTAIS REALIZADOS PELO ESTADO(**)
					PRÓPRIOS	ONEROSOS	NÃO ONEROSOS	ABASTECIMENTO DE ÁGUA	ESGOTAMENTO SANITÁRIO	OUTROS		
		R\$/ano	R\$/ano	R\$/ano	R\$/ano	R\$/ano	R\$/ano	R\$/ano	R\$/ano	R\$/ano	R\$/ano	R\$/ano
		FN034	FN033	FN018	FN030	FN031	FN032	FN023	FN024	FN025	FN048	FN058
REGIÃO NORTE												
14001000	CAER/RR	0	2.211.440	0	1.120.817	0	1.090.623	1.868.090	40.640	302.710		45.918.926
11002000	CAERD/RO	0	2.537.741	0	2.537.741	0	0	2.243.361	294.380	0	0	0
16003000	CAESA/AP	0	1.914.941	285.527	1.790.819	0	124.123	1.264.002	0	365.412		
13026000	COSAMA/AM	207.965	162.579	0	155.498	0	7.081	99.148	0	63.431	0	
15014000	COSANPA/PA	5.622.431										132.540.669
12004000	DEAS/AC	0	1.404.949	0	775.955	596.115	32.880	1.064.533	0	340.417	0	
17210000	SANEATINS/TO	585.511	40.404.349	7.944.335	25.056.601	15.347.748	0	12.931.039	17.706.596	1.822.380	0	0
Totalizações para a região		6.415.907	48.636.000	8.229.862	31.437.431	15.943.863	1.254.706	19.470.172	18.041.616	2.894.350	0	178.459.595
REGIÃO NORDESTE												
22110000	AGESPISA/PI	4.454.033	220.078.768	212.343.539	6.044.698	1.690.531	212.343.539	7.104.230	424.709	206.290	7.706.164	64.117.998
21113000	CAEMA/MA	3.724.537	35.206.706	22.549.728	35.206.706	0	0	11.698.422	0	958.556		
24081000	CAERN/RN	4.467.107	112.198.757	8.813.999	18.372.179	0	93.826.578	20.537.579	81.620.178	1.227.000	11.493.784	74.390.910
23044000	CAGECE/CE	5.477.203	125.632.548	0	20.836.640	33.680.596	71.115.312	32.831.902	71.994.505	20.806.141		
25075000	CAGEPA/PB	5.685.059	44.099.897	10.416.991	15.466.808	11.416.991	17.216.098	18.489.506	14.886.193	307.208		
27043000	CASAL/AL	6.301.908	2.004.602	0	2.004.602	0	0	2.004.602	0	0		
26116000	COMPESA/PE	10.754.269	439.445.854	16.155.744	32.928.875	87.513.130	319.003.849	368.618.043	53.693.338	978.730		
28003000	DESO/SE	12.127.761	134.866.540	0	18.057.730	0	116.808.810	105.655.850	21.902.153	7.308.537		
29274000	EMBASA/BA	16.867.361	451.770.840	18.190.840	226.518.840	52.662.000	172.590.000	92.188.228	334.115.772	7.276.000	0	0
Totalizações para a região		69.859.238	1.565.304.512	288.470.840	375.437.078	186.963.248	1.002.904.186	659.128.361	578.636.848	39.068.462	19.199.948	138.508.908
REGIÃO SUDESTE												
33045500	CEDAE/RJ	97.666.133	70.100.373	0	0	0	70.100.373	2.001.374	68.098.999	0		177.834.391
32053000	CESAN/ES	11.865.785	288.344.000	4.323.134	133.862.807	134.936.231	19.544.962	75.604.596	172.928.879	35.487.391		
31686000	COPANOR/MG	314.079	49.545	49.545	49.545	0	0	0	0	0	0	0
31062000	COPASA/MG	193.356.679	829.687.524	28.374.275	388.618.061	402.685.601	38.383.862	294.202.930	473.169.604	33.940.715	0	0
35503000	SABESP/SP	1.914.552.031	2.103.084.000	156.703.661	1.339.158.000	761.258.000	2.668.000	797.262.096	1.081.052.753	68.065.491		
Totalizações para a região		2.217.754.707	3.291.265.442	189.450.615	1.861.688.413	1.298.879.832	130.697.197	1.169.070.997	1.795.250.234	137.493.596	0	177.834.391
REGIÃO SUL												
42054000	CASAN/SC	10.857.950	126.792.155	5.657.927	50.195.035	71.063.289	5.533.831	20.428.360	99.217.587	1.488.280	2.514.267	
43149000	CORSAN/RS	0	189.326.559	14.382.816	89.297.003	30.625.504	69.404.052	46.678.277	126.679.414	1.586.053		
41069000	SANEPAR/PR	138.362.347	312.890.480	0	195.477.176	117.413.304	0	108.611.526	183.622.145	20.656.808		
Totalizações para a região		149.220.297	629.009.194	20.040.743	334.969.214	219.102.097	74.937.883	175.718.164	409.519.147	23.731.140	2.514.267	
REGIÃO CENTRO-OESTE												
53001000	CAESB/DF	106.114.623	117.618.267	6.059.026	41.873.507	51.082.415	24.662.345	45.475.305	55.072.539	11.011.397	0	0
52087000	SANEAGO/GO	86.013.332	246.629.016	5.408.375	166.375.659	22.154.421	58.098.936	96.365.827	121.797.874	23.056.940		
50027000	SANESUL/MS	3.400.452	47.116.723	0	34.951.330	11.304.448	860.945	24.698.349	13.138.054	9.280.320		
Totalizações para a região		195.528.407	411.364.006	11.467.401	243.200.496	84.541.284	83.622.226	166.539.482	190.008.467	43.348.657	0	0
Totalizações para o grupo		2.638.778.556	5.945.579.154	517.659.460	2.846.732.631	1.805.430.324	1.293.416.199	2.189.927.175	2.991.456.312	246.536.206	21.714.215	494.802.894

TABELA RE07 a RE09 – Indicadores

PRESTADORES DE SERVIÇOS DE ABRANGÊNCIA REGIONAL

Nota: Não existe a tabela RE10.

Tabela RE07 - INDICADORES ECONÔMICO-FINANCEIROS E ADMINISTRATIVOS
PRESTADORES DE SERVIÇOS DE ABRANGÊNCIA REGIONAL

ANO DE
REFERÊNCIA
2009

CÓDIGO	SIGLA	DESPESA TOTAL C/ SERV. P/m³ FATURADO	DESPESA DE EXPL. POR m³ FATURADO	DESPESA DE EXPLORAÇÃO O POR ECONOMIA	TARIFA MÉDIA PRATICADA	TARIFA MÉDIA ÁGUA	TARIFA MÉDIA ESGOTO	INDICADOR DE DESEMPENHO FINANCEIRO	ÍNDICE DE EVASÃO DE RECEITAS	INCID. DESP. PES.+TERC. NAS DESP. TOT. SERV.	DESPESA MÉDIA ANUAL P/ EMPREG.	MARGEM DA DESPESA DE EXPLORAÇÃO	MARGEM DA DESPESA PESSOAL PRÓPRIO	MARGEM DESPESA PESSOAL TOTAL	MARGEM OUTRAS DESPESAS EXPL.	MARGEM SERVIÇO DA DÍVIDA
		R\$/m³	R\$/m³	R\$/ano.econ.	R\$/m³	R\$/m³	R\$/m³	%	%	%	R\$/empreg.	%	%	%	%	%
		IN003	IN026	IN027	IN004	IN005	IN006	IN012	IN029	IN007	IN008	IN030	IN031	IN032	IN034	IN033
REGIÃO NORTE																
14001000	CAER/RR	2,64	1,73	353,12	2,02	2,03	1,95	76,4	20,4	38,6	43.695,36	85,6	43,0	50,4	8,9	0,0
11002000	CAERD/RO	4,96	4,27	688,54	3,66	3,71	2,18	73,8	9,5	55,3	88.365,37	116,8	57,6	74,9	9,5	10,5
16003000	CAESA/AP	2,33	2,14	522,12	1,85	1,76	2,55	79,4	40,8	55,0	54.953,73	115,9	58,1	69,3	16,3	0,0
13026000	COSAMA/AM	5,60	4,69	697,59	1,07	1,07		19,1	20,2	61,9	58.411,95	438,9	288,8	324,5	30,2	9,9
15014000	COSANPA/PA	3,68	2,05	377,48	1,99	2,02	1,55	54,0	34,5	36,8	59.197,62	103,4	47,5	68,2	3,2	28,6
12004000	DEAS/AC	3,87	2,96	649,70	0,89	0,89		22,9	31,3	53,8	33.345,75	334,3	213,9	235,1	9,2	0,0
17210000	SANEATINS/TO	2,31	2,05	350,20	2,40	2,45	2,09	103,9	5,2	48,4	31.431,12	85,3	32,8	46,6	16,9	2,4
Totalizações para a região		3,26	2,32	424,86	2,22	2,25	1,95	68,0	20,5	44,3	49.956,70	104,6	48,8	65,2	10,0	12,9
REGIÃO NORDESTE																
22110000	AGESPISA/PI	3,56	2,86	449,74	2,23	2,29	1,70	62,6	8,6	47,8	81.819,03	128,3	58,0	76,4	0,0	3,3
21113000	CAEMA/MA	2,10	1,12	296,47	0,95	1,24	0,62	45,4	19,0	33,9	42.922,27	118,0	55,2	74,8	0,0	3,5
24081000	CAERN/RN	2,46	1,73	274,60	2,16	2,34	1,71	87,6	7,2	39,6	56.672,57	80,2	34,9	45,2	6,6	1,8
23044000	CAGECE/CE	1,70	1,37	226,80	1,61	1,60	1,65	95,1	5,1	49,1	100.376,20	84,9	23,8	51,6	5,2	6,2
25075000	CAGEPA/PB	2,29	1,79	310,85	2,13	2,21	2,15	93,2	10,5	49,4	50.682,73	84,0	40,6	53,0	5,0	8,6
27043000	CASAL/AL	4,14	2,42	364,58	2,62	2,68	2,34	63,4	1,6	39,1	59.939,88	92,3	41,7	61,7	4,4	62,3
26116000	COMPESA/PE	2,25	1,84	290,08	2,19	2,21	2,11	97,0	15,2	41,5	43.536,27	84,3	24,0	42,8	7,7	2,4
28003000	DESO/SE	2,85	2,46	414,96	2,60	2,70	2,11	91,5	8,7	55,7	78.106,64	94,3	44,0	60,9	7,4	8,1
29274000	EMBASA/BA	2,15	1,47	236,44	1,99	2,14	1,60	92,8	7,3	42,0	71.077,36	73,8	21,9	45,3	4,1	2,2
Totalizações para a região		2,28	1,67	280,01	1,95	2,08	1,61	85,6	9,1	43,7	60.702,79	85,6	30,8	51,0	5,0	6,5
REGIÃO SUDESTE																
33045500	CEDAE/RJ	2,92	1,36	320,02	2,78	2,82	3,37	95,2	21,9	30,6	99.957,00	48,9	23,4	32,1	0,0	13,5
32053000	CESAN/ES	1,49	1,23	276,89	1,80	1,91	1,34	120,2	8,5	57,0	78.509,16	68,5	24,9	47,4	3,0	3,8
31686000	COPANOR/MG	3,08	2,39	121,72	2,38	2,55	1,23	77,1	3,9	51,3	57.830,71	100,5	57,9	66,5	3,0	17,4
31062000	COPASA/MG	2,11	1,50	225,82	2,49	2,93	1,74	117,7	3,8	43,1	60.112,82	60,1	28,4	36,6	5,3	14,1
35503000	SABESP/SP	1,87	1,27	265,46	2,16	2,27	2,29	115,9	4,1	39,8	98.176,24	58,8	21,9	34,3	7,8	33,0
Totalizações para a região		2,11	1,33	266,14	2,33	2,50	2,36	110,6	8,4	38,3	85.831,40	57,0	23,6	34,6	5,3	23,9
REGIÃO SUL																
42054000	CASAN/SC	2,67	2,24	383,12	2,87	2,98	3,22	107,7	4,5	54,7	85.971,63	78,1	38,2	50,8	8,7	4,7
43149000	CORSAN/RS	2,65	2,23	393,39	3,06	3,09	2,57	115,1	0,2	42,0	88.417,20	73,0	33,0	36,5	14,4	4,4
41069000	SANEPAR/PR	1,78	1,16	193,54	1,84	1,97	1,60	103,3	1,1	41,6	65.534,07	63,1	28,8	40,3	3,2	19,6
Totalizações para a região		2,16	1,62	275,84	2,34	2,54	1,79	108,4	1,3	43,8	77.100,52	69,3	31,9	40,4	8,5	11,3
REGIÃO CENTRO-OESTE																
53001000	CAESB/DF	2,68	2,05	408,35	2,61	2,67	2,55	97,3	3,7	49,9	114.493,60	78,4	34,6	51,2	9,3	19,7
52087000	SANEAGO/GO	2,70	1,89	265,27	2,53	2,95	2,04	93,8	3,1	44,0	62.379,78	74,9	32,9	46,9	8,7	16,7
50027000	SANESULMS	2,55	1,86	321,92	2,68	2,84	1,48	104,9	11,5	50,4	55.387,08	69,5	27,6	48,0	4,5	3,1
Totalizações para a região		2,68	1,96	323,58	2,58	2,82	2,31	96,5	4,3	47,2	78.175,12	75,9	33,1	49,0	8,5	16,6
Totalizações para o grupo		2,22	1,50	278,83	2,27	2,42	2,17	102,5	7,4	41,1	75.526,84	66,2	27,3	40,1	6,1	18,3

Tabela RE07 - INDICADORES ECONÔMICO-FINANCEIROS E ADMINISTRATIVOS
PRESTADORES DE SERVIÇOS DE ABRANGÊNCIA REGIONAL

ANO DE
REFERÊNCIA
2009

PART. DESP. PESS. PROP. NA DESP. EXPL.	PART. DESP. PESS. TOTAL NA DESP. EXPL.	PART. DESP. ENERG. ELÉTR. NA DESP. EXPL.	PART. DESP. PROD. QUÍM. NA DESP. EXPL.	PART. OUTRAS DESP. NA DESP. EXPL.	PART. REC. OPER. ÁGUA NA REC. OP. TOTAL	PART. REC. OPER. ESG. NA REC. OP. TOTAL	PART. REC. OPER. IND. NA REC. OP. TOTAL	DIAS FATURAM. COMPROMETIDOS COM CONTAS A RECEBER	QUANTIDADE EQUIVALENTE DE PESSOAL TOTAL	ÍND. DE PROD. ECON. ATIVAS POR PESSOAL TOTAL	ÍND. DE PROD. DE PESSOAL TOTAL	ÍND. DE PROD. PESS. PRÓPRIO P/ MIL LIG. (A + E)	INDICADOR DE SUFICIÊNCIA DE CAIXA	DESPESA POR CONSUMO DE ENERGIA ELÉTRICA
%	%	%	%	%	%	%	%	dias	empregados	econ./empreg.	lig./empregado	empreg./mil.lig.	%	R\$/kWh
IN035	IN036	IN037	IN038	IN039	IN040	IN041	IN042	IN054	IN018	IN019	IN102	IN048	IN101	IN060
50,3	58,9	14,2	4,6	10,5	76,5	17,6	5,9	111	482	210	200	4,3	92,8	0,31
49,3	64,2	15,0	4,6	8,1	92,3	2,1	5,6	296	709	200	146	5,3	74,4	0,41
50,1	59,8	9,4	8,9	14,1	80,9	14,6	4,6	439	428	176	148	5,7	53,5	0,17
65,8	74,0	10,3	8,7	6,9	98,4		1,6	361	166	113	112	8,0	18,1	0,24
45,9	66,0	17,6	6,0	3,1	92,5	5,5	2,0	152	2.059	238	195	3,6		0,21
64,0	70,3	17,8	7,9	2,7	99,1		0,9	735	432	73	72	12,6	20,8	0,28
38,5	54,6	11,5	2,3	19,8	83,3	11,2	5,6	56	2.156	164	158	4,5	114,4	0,33
46,6	62,3	14,6	5,1	9,5	87,6	8,3	4,2	173	6.425	189	164	4,6	83,4	0,26
45,2	59,6	13,0	3,2	0,0	87,4	7,6	5,0	329	1.899	305	281	2,7	73,1	0,23
46,8	63,4	31,2	3,9	0,0	64,6	28,1	7,3	454	2.838	228	201	3,7	71,7	0,35
43,5	56,4	21,0	1,5	8,2	81,3	16,3	2,4	169	2.185	366	308	2,5	115,8	0,22
28,1	60,8	12,8	7,0	6,1	63,4	25,8	10,9	15	2.689	728	612	0,8	110,8	0,31
48,4	63,1	16,7	2,7	5,9	71,7	23,3	5,0	195	3.685	258	227	3,4	101,6	0,27
45,2	66,9	21,6	1,6	4,8	77,6	13,9	8,6	393	1.778	246	200	3,4	69,6	0,26
28,4	50,8	22,7	4,6	9,1	75,9	19,3	4,8	138	6.996	295	253	2,2	100,8	0,29
46,7	64,6	15,9	5,1	7,8	79,5	11,5	9,0	265	1.838	291	259	2,8	97,8	0,20
29,7	61,4	14,0	4,6	5,6	73,6	20,5	5,9	114	7.495	490	375	1,3	122,8	0,20
36,0	59,6	17,6	4,3	5,8	73,8	19,8	6,4	164	32.043	364	302	2,0	102,8	0,25
47,8	65,7	11,9	2,5	0,0	63,3	36,7	0,0	163	10.125	476	221	3,3	111,7	0,18
36,3	69,2	14,6	3,3	4,4	83,4	14,9	1,8	70	2.408	410	257	2,0	125,6	0,30
57,6	66,2	19,0	4,2	3,0	89,8	6,5	3,7	26	33	718	698	1,3	79,0	0,42
47,3	60,9	14,8	2,8	8,8	71,9	25,4	2,8	6	14.535	437	349	2,2	123,2	0,29
37,2	58,3	11,6	3,3	13,2	55,6	42,7	1,7	103	24.859	634	454	1,4	97,8	0,23
41,3	60,7	12,4	3,0	9,3	61,3	37,2	1,5	99	52.630	531	366	1,9	105,4	0,23
48,9	65,1	9,9	1,7	11,2	82,6	14,0	3,4	64	2.923	345	241	3,1	119,3	0,28
45,2	50,0	13,0	3,1	19,7	91,7	5,3	3,0	57	5.159	450	340	2,7	132,8	
45,7	63,9	14,8	4,4	5,0	64,5	30,7	4,8	81	8.741	530	420	1,7	120,6	0,24
46,1	58,3	13,2	3,4	12,2	78,0	18,2	3,9	69	16.605	479	369	2,1	124,9	0,25
44,1	65,4	7,3	2,4	11,8	51,9	41,3	6,9	57	3.598	429	255	2,7	101,0	0,18
44,0	62,7	12,8	1,7	11,6	71,2	25,8	2,9	96	5.946	375	318	2,2	109,0	0,27
39,7	69,0	12,9	2,1	6,5	88,1	6,1	5,8	66	1.698	249	234	2,5	123,4	0,26
43,6	64,6	10,2	2,1	11,2	64,2	30,7	5,1	76	11.218	374	286	2,4	106,4	0,23
41,3	60,5	13,5	3,3	9,2	66,7	30,2	3,1	106	118.376	447	332	2,1	107,2	0,24

Tabela RE08 - INDICADORES OPERACIONAIS - ÁGUA E ESGOTO
PRESTADORES DE SERVIÇOS DE ABRANGÊNCIA REGIONAL

ANO DE
REFERÊNCIA
2009

CÓDIGO	SIGLA	ÍNDICE DE ATEND. TOTAL DE ÁGUA	ÍNDICE DE ATEND. URBANO DE ÁGUA	DENSIDADE ECON. DE ÁGUA POR LIGAÇÃO	PARTIC. ECON. RESID. ÁGUA NAS ECON. TOTAIS ÁGUA	ÍNDICE DE MACRO-MEDIDAÇÃO	ÍNDICE DE HIDRO-METRAÇÃO	ÍNDICE DE MICROMEDIDAÇÃO RELATIVO AO VOL. DISPONIBIL.	ÍNDICE DE MICROMEDIDAÇÃO NO CONSUMO	ÍNDICE DE FLUORETAÇÃO DE ÁGUA	ÍNDICE DE CONSUMO DE ÁGUA	VOLUME DE ÁGUA DISPONIBIL. POR ECON.	CONSUMO MÉDIO DE ÁGUA POR ECONOMIA	CONSUMO MICROMEDIDO POR ECONOMIA	CONSUMO DE ÁGUA FATURADO POR ECON.
		%	%	econ./lig.	%	%	%	%	%	%	%	m³/mês.econ.	m³/mês.econ.	m³/mês.econ.	m³/mês.econ.
		IN055	IN023	IN001	IN043	IN011	IN009	IN010	IN044	IN057	IN052	IN025	IN053	IN014	IN017
REGIÃO NORTE															
14001000	CAER/RR	80,4	98,4	1,04	93,8	0,0	57,7	27,4	58,3	29,9	46,9	37,1	17,4	17,3	16,0
11002000	CAERD/RO	54,9	78,6	1,37	75,5	0,0	69,9	19,8	58,9	7,5	33,7	39,2	13,2	13,5	13,2
16003000	CAESA/AP	44,8	48,7	1,15	88,4		25,0	23,6	78,9		29,9	74,3	22,2	62,5	20,7
13026000	COSAMA/AM	32,7	61,8	1,01	97,1	0,0	0,0	0,0	0,0	0,0	37,7	65,1	22,9		12,4
15014000	COSANPA/PA	38,3	50,0	1,18	91,6	58,4	35,9	19,6	36,2	58,4	54,1	27,8	14,7	12,9	15,0
12004000	DEAS/AC	34,1	62,2	1,01	95,9	0,0	1,9	0,8	1,4	0,0	54,0	57,5	30,4	22,4	18,3
17210000	SANEATINS/TO	71,5	90,6	1,03	95,4	59,0	98,8	66,2	98,8	48,8	67,0	18,9	12,2	12,1	13,9
Totalizações para a região		47,3	62,4	1,13	90,8	36,1	58,1	26,9	55,6	38,6	48,4	31,6	15,0	14,4	15,0
REGIÃO NORDESTE															
22110000	AGESPISA/PI	63,6	93,2	1,06	91,5	68,5	90,1	28,5	73,1	44,0	38,9	29,2	11,1	9,0	12,8
21113000	CAEMA/MA	50,1	78,4	1,09	95,5	0,0	31,7	15,5	31,6	0,0	49,0	35,9	17,6	15,9	14,7
24081000	CAERN/RN	72,7	92,9	1,15	93,8	59,8	63,0	27,7	71,3	0,0	39,7	26,9	10,2	10,9	12,4
23044000	CAGECE/CE	55,9	72,6	1,14	93,7	96,1	99,6	59,0	99,5	76,4	59,3	19,0	11,2	11,2	13,5
25075000	CAGEPA/PB	72,3	96,2	1,10	94,4	79,3	87,3	50,2	88,1	0,0	58,6	19,8	10,7	10,7	13,2
27043000	CASAL/AL	60,3	81,9	1,14	93,3	1,7	94,2	25,7	68,9	0,0	37,3	27,8	10,3	7,5	12,3
26116000	COMPESA/PE	74,7	93,8	1,12	95,3	56,2	62,1	22,7	64,8	0,0	35,0	28,7	10,0	10,0	12,6
28003000	DESO/SE	76,9	88,0	1,10	95,5	53,6	98,5	40,9	98,5	92,1	41,6	28,9	12,0	12,0	14,0
29274000	EMBASA/BA	74,0	98,1	1,22	92,5	92,1	86,8	51,0	82,4	85,9	62,0	20,1	12,0	11,2	13,2
Totalizações para a região		67,5	89,4	1,15	93,7	65,3	80,3	37,3	77,3	39,2	48,5	24,2	11,5	10,8	13,1
REGIÃO SUDESTE															
33045500	CEDAE/RJ	78,1	80,1	1,95	90,0	89,7	65,5	33,0	71,3	85,8	48,6	44,8	19,7	19,2	18,5
32053000	CESAN/ES	85,7	100,0	1,50	93,6	73,8	91,4	60,4	94,2	91,6	64,1	26,9	17,1	17,3	19,7
31686000	COPANOR/MG	39,2	100,0	1,03	90,6	80,5	99,7	45,6	71,7	100,0	63,5	7,8	4,9	3,5	4,0
31062000	COPASA/MG	89,4	100,0	1,22	89,1	94,1	99,7	66,4	99,9	100,0	66,4	17,6	11,6	11,7	12,4
35503000	SABESP/SP	92,1	98,3	1,38	92,1	100,0	100,0	61,0	100,0	100,0	65,3	24,4	13,8	13,8	15,5
Totalizações para a região		87,6	95,7	1,42	91,0	94,6	94,7	52,8	92,2	95,2	60,1	26,8	14,6	14,2	15,5
REGIÃO SUL															
42054000	CASAN/SC	76,7	93,6	1,33	89,7	56,1	98,7	58,6	102,3	96,3	59,3	17,7	10,1	10,5	13,3
43149000	CORSAN/RS	75,5	91,4	1,28	90,6	24,9	84,6	44,6	80,8	99,8	55,3	20,9	11,5	10,7	15,2
41069000	SANEPAR/PR	90,4	100,0	1,21	91,1	100,0	100,0	68,0	100,0	100,0	68,0	17,7	11,6	11,6	13,7
Totalizações para a região		82,8	99,5	1,25	90,7	64,4	94,5	57,4	93,4	99,4	61,7	18,8	11,4	11,2	14,2
REGIÃO CENTRO-OESTE															
53001000	CAESB/DF	99,5	100,0	1,62	94,6	98,0	99,8	72,1	99,9	98,4	72,3	22,3	16,1	16,1	16,7
52087000	SANEAGO/GO	84,1	93,2	1,14	90,1	57,2	96,4	64,3	99,4	86,5	66,0	17,6	11,3	11,7	10,5
50027000	SANESUL/MS	90,7	100,0	1,06	92,9	93,3	99,0	60,6	98,9	41,6	61,2	20,9	12,5	12,5	14,3
Totalizações para a região		89,3	99,4	1,24	91,8	76,6	97,6	66,5	99,5	84,1	67,5	19,5	12,9	13,1	12,9
Totalizações para o grupo		77,8	92,7	1,29	91,7	80,0	89,5	49,2	88,3	79,3	57,4	24,4	13,1	12,8	14,5

Tabela RE08 - INDICADORES OPERACIONAIS - ÁGUA E ESGOTO
PRESTADORES DE SERVIÇOS DE ABRANGÊNCIA REGIONAL

ANO DE
REFERÊNCIA
2009

CONSUMO MÉDIO PER CAPITA DE ÁGUA	ÍNDICE DE CONSUMO DE ENE. ELÉTRICA (ÁGUA)	EXTENSÃO DA REDE DE ÁGUA POR LIGAÇÃO	ÍNDICE DE FATURAMENTO DE ÁGUA	ÍNDICE DE PERDAS DE FATURAMENTO	ÍNDICE DE PERDAS NA DISTRIBUIÇÃO	ÍNDICE BRUTO DE PERDAS LINEARES	ÍNDICE DE PERDAS POR LIGAÇÃO	ÍNDICE DE ATENDIMENTO TOTAL DE ESGOTO	ÍNDICE DE ATENDIMENTO URBANO DE ESGOTO	ÍNDICE DE ATEND. URBANO DE ESGOTO POR MUN. ATENDIDO COM ESGOTO	ÍNDICE DE COLETA DE ESGOTO	ÍNDICE DE TRATAMENTO DE ESGOTO	ÍNDICE DE ESGOTO TRATADO POR ÁGUA CONSUMIDA	EXTENSÃO DA REDE DE ESGOTO POR LIGAÇÃO	ÍNDICE DE CONSUMO DE ENE. ELÉTRICA (ESGOTO)
L/hab.dia	kWh/m³	m/lig.	%	%	%	m³/dia.km	L/dia.lig.	%	%	%	%	%	%	m/lig.	kWh/m³
IN022	IN058	IN020	IN028	IN013	IN049	IN050	IN051	IN056	IN024	IN047	IN015	IN016	IN046	IN021	IN059
145,4	0,40	16,8	43,3	56,7	53,1	35,7	673,5	12,0	15,4	19,2	22,1	100,0	22,1	14,0	0,30
91,5	0,55	16,3	33,7	66,3	66,3	45,3	1.170,1	1,0	1,5	3,5	3,8	0,0	0,0	14,8	0,00
171,8	0,36	12,2	27,9	72,1	70,1	119,0	1.965,0	4,8	5,3	6,3				16,9	
120,4	0,38	11,4	20,4	79,6	62,3	76,3	1.262,0								
120,3	1,02	8,6	55,5	44,6	45,9	37,3	483,6	1,8	2,4	6,3	4,5	14,6	0,7	34,4	0,06
262,4	0,59	16,9	32,4	67,6	46,0	37,6	864,8								
129,1	0,59	15,2	76,7	23,3	33,0	11,9	204,5	11,0	14,3	27,5	13,8	100,0	13,8	18,7	0,21
127,1	0,68	12,3	48,2	51,8	51,6	35,9	598,0	3,9	5,1	10,8	8,8	73,2	6,5	20,6	0,19
113,1	0,77	7,5	44,7	55,3	61,1	67,1	613,3	5,1	7,6	16,7	8,3	100,0	8,3	13,5	0,65
138,2	0,75	9,1	41,0	59,0	51,0	50,5	658,5	11,5	18,0	44,5	58,4	19,4	11,3	9,7	0,02
106,6	0,96	8,3	48,0	52,0	60,3	59,5	612,9	17,7	22,6	31,1	22,9	69,0	15,8	9,7	0,40
131,9	0,49	7,4	71,5	28,5	40,7	35,9	290,7	21,5	27,9	34,9	47,5	100,0	47,5	8,8	0,22
99,0	0,94	5,3	71,6	28,4	41,4	45,3	292,6	19,5	26,0	41,0	52,9	98,1	51,9	5,7	0,15
81,6	1,04	9,3	44,4	55,6	62,7	55,1	654,4	12,2	16,5	32,1	24,6	100,0	24,6	10,3	0,29
90,0	0,77	7,6	44,1	55,9	65,0	78,3	689,8	15,7	19,7	29,7	29,1	100,0	29,1	11,3	0,14
119,3	1,10	11,8	48,4	51,7	58,5	44,0	614,9	12,8	17,6	30,4	21,6	100,0	21,6	11,6	0,28
117,9	0,85	10,9	67,8	32,2	38,0	23,6	297,8	24,8	34,2	49,9	45,2	99,1	44,8	9,7	0,36
111,2	0,81	8,7	55,4	44,6	51,5	45,0	465,7	18,1	24,5	37,8	39,2	87,9	34,4	9,5	0,24
201,1	0,52	11,0	45,9	54,1	51,5	121,6	1.471,1	32,6	33,4	58,8	47,0	95,7	45,0	8,5	0,13
200,0	0,52	12,3	73,7	26,3	35,9	35,9	473,2	27,1	31,8	36,2	21,9	124,2	27,2	10,1	0,24
51,6	0,65	12,3	52,1	47,9	36,5	7,8	96,1	3,7	10,2	67,0	9,5	58,2	5,5	18,0	0,01
124,1	0,83	12,2	70,4	29,6	33,6	19,2	236,8	52,5	62,5	88,7	47,8	43,8	20,9	8,6	0,09
170,1	0,64	9,0	72,1	27,9	34,8	40,1	401,0	77,2	82,5	82,6	67,1	74,3	49,2	7,8	0,31
166,0	0,63	10,3	63,7	36,4	39,9	45,7	506,9	57,8	63,2	77,5	55,7	74,9	41,5	8,1	0,24
118,3	0,64	16,2	76,5	23,5	40,7	18,0	330,8	10,2	13,3	33,1	16,6	99,1	16,4	19,8	0,60
137,9		13,9	72,9	27,1	44,7	26,3	394,0	7,5	9,1	17,0	14,3	87,7	12,5	14,5	
127,4	0,82	15,4	80,2	19,8	32,0	13,1	219,4	51,0	60,6	66,5	59,4	98,3	58,3	16,5	0,17
129,6	0,78	15,0	76,8	23,2	38,3	18,1	295,3	28,9	35,1	50,0	37,6	96,9	36,4	16,4	0,20
172,0	0,90	13,9	75,1	24,9	27,7	22,2	330,2	93,7	98,0	98,0	70,9	100,0	70,9	11,7	0,47
125,3	0,77	13,9	62,1	37,9	34,0	15,3	231,4	36,3	40,2	50,1	50,0	85,0	42,5	10,8	0,16
111,4	0,69	13,9	70,1	29,9	38,8	17,2	275,4	9,4	12,1	17,6	10,1	97,5	9,9	20,3	0,17
137,1	0,81	13,9	67,7	32,3	32,5	17,2	261,3	47,7	53,1	62,9	52,6	92,9	48,9	11,5	0,32
141,0	0,70	11,0	62,9	37,1	42,6	36,0	442,4	36,5	43,8	59,8	47,7	81,2	38,7	9,7	0,24

Tabela RE09 - INDICADORES DE BALANÇO
PRESTADORES DE SERVIÇOS DE ABRANGÊNCIA REGIONAL

ANO DE
REFERÊNCIA
2009

CÓDIGO	SIGLA	LIQUIDEZ CORRENTE	LIQUIDEZ GERAL	GRAU DE ENDIVIDAMENTO	MARGEM OPERACIONAL c/ DEPRECIACÃO	MARGEM OPERACIONAL s/ DEPRECIACÃO	MARGEM LÍQUIDA COM DEPRECIACÃO	MARGEM LÍQUIDA SEM DEPRECIACÃO	RETORNO SOBRE O PATRIMÔNIO LÍQUIDO	COMPOSIÇÃO DE EXIGIBILIDADES	
					%	%	%	%	%	%	
		IN061	IN062	IN063	IN064	IN068	IN065	IN069	IN066	IN067	
REGIÃO NORTE											
14001000	CAER/RR	1,06	1,04	0,96	-3,2	0,3	-3,2	0,3	-30,1	18,3	
11002000	CAERD/RO	0,12	0,46	2,16	18,0	11,8	0,0	0,0	0,0	71,8	
16003000	CAESA/AP	0,53			-2,5	7,2	-2,5	7,2	-13,8	74,2	
13026000	COSAMA/AM	1,03	0,58	0,66	-12,9	51,9	-10,5	54,2	-3,8	46,2	
15014000	COSANPA/PA	0,90	0,19	0,56	11,2	21,5	11,2	21,5	4,3	15,7	
12004000 DEAS/AC											
17210000	SANEATINS/TO	1,37	0,47	0,29	8,0	16,4	8,4	16,8	31,5	34,3	
Totalizações para a região		0,41	0,36	0,75	9,1	15,6	6,1	13,7	4,0	40,9	
REGIÃO NORDESTE											
22110000	AGESPISA/PI	0,24	0,29	1,05	-48,0	-37,5	-13,6	-3,1	-42,3	92,0	
21113000	CAEMA/MA	0,97	2,61	0,38	23,5	34,6	-11,0	0,1	-3,7	51,2	
24081000	CAERN/RN	1,86	0,76	0,47	2,3	11,7	0,8	9,5	0,6	27,3	
23044000	CAGECE/CE	1,28	0,65	0,34	12,9	21,1	7,2	15,5	3,8	22,8	
25075000	CAGEPA/PB	1,45	0,59	0,39	3,1	10,3	0,7	7,9	0,4	37,9	
27043000	CASAL/AL	0,42	0,10		44,8	41,8	44,8	41,8	22,7	23,0	
26116000	COMPESA/PE	2,10	1,06	0,18	4,3	10,7	1,7	8,2	0,7	43,5	
28003000	DESO/SE	2,57	1,40	0,11	3,1	13,9	0,3	11,1	0,1	54,0	
29274000	EMBASA/BA	1,84	0,69	0,24	6,8	25,4	26,3	44,9	8,7	25,1	
Totalizações para a região		1,03	0,75	0,31	6,3	17,3	10,1	21,1	4,3	40,9	
REGIÃO SUDESTE											
33045500	CEDAE/RJ	0,50	0,30	0,67	6,2	14,6	16,9	25,3	13,4	26,2	
32053000	CESAN/ES	0,93	0,28	0,41	7,9	18,6	13,0	23,6	6,2	22,7	
31686000	COPANOR/MG	5,84		2,26	-114,6	-114,6	-114,6	-114,6	107,8	7,6	
31062000	COPASA/MG	1,35	0,63	0,48	28,0	39,2	21,4	32,6	19,6	24,5	
35503000	SABESP/SP	0,81	0,41	0,51	29,6	37,3	19,0	26,7	15,0	28,2	
Totalizações para a região		0,77	0,40	0,55	23,0	31,7	18,7	27,3	14,9	26,8	
REGIÃO SUL											
42054000	CASAN/SC	1,37	1,03	0,37	11,0	18,1	6,4	13,4	3,3	20,8	
43149000	CORSAN/RS	0,91	0,42	0,53	21,3	28,6	16,9	24,2	31,7	32,4	
41069000	SANEPAR/PR	0,98	0,25	0,58	12,6	22,6	9,2	19,3	7,3	15,1	
Totalizações para a região		1,00	0,39	0,53	15,8	24,3	11,8	20,3	10,9	19,9	
REGIÃO CENTRO-OESTE											
53001000	CAESB/DF	0,69	0,28	0,54	12,0	15,3	6,3	12,7	7,2	33,7	
52087000	SANEAGO/GO	0,78	0,26	0,32	12,1	27,5	2,8	18,3	1,2	33,2	
50027000	SANESUL/MS	1,66	0,58	0,41	17,0	23,7	20,5	27,2	26,7	34,7	
Totalizações para a região		0,79	0,29	0,40	12,5	21,5	6,2	16,6	4,1	33,5	
Totalizações para o grupo		0,82	0,44	0,50	17,8	26,9	14,9	24,0	10,2	28,8	

TABELA RE11 – Relação dos Municípios Atendidos

PRESTADORES DE SERVIÇOS DE ABRANGÊNCIA REGIONAL

**Tabela RE11 - RELAÇÃO DOS MUNICÍPIOS ATENDIDOS
PRESTADORES DE SERVIÇO DE ABRANGÊNCIA Regional**

ANO DE
REFERÊNCIA
2009

Seq	Município		Água / Esgoto
	Código	Nome	
CAERD/RO			
1	110040	Alto Paraíso/RO	Sim/
2	110002	Ariquemes/RO	Sim/
3	110003	Cabixi/RO	Sim/
4	110060	Cacaulândia/RO	Sim/
5	110080	Candeias do Jamari/RO	Sim/
6	110090	Castanheiras/RO	Sim/
7	110005	Cerejeiras/RO	Sim/
8	110006	Colorado do Oeste/RO	Sim/
9	110007	Corumbiara/RO	Sim/
10	110008	Costa Marques/RO	Sim/
11	110094	Cujubim/RO	Sim/
12	110009	Espigão D Oeste/RO	Sim/
13	110010	Guajará-Mirim/RO	Sim/Sim
14	110011	Jaru/RO	Sim/
15	110012	Ji-Paraná/RO	Sim/
16	110013	Machadinho D Oeste/RO	Sim/
17	110120	Ministro Andreazza/RO	Sim/
18	110130	Mirante da Serra/RO	Sim/
19	110140	Monte Negro/RO	Sim/
20	110014	Nova Brasilândia D Oeste/RO	Sim/
21	110033	Nova Mamoré/RO	Sim/
22	110143	Nova União/RO	Sim/
23	110050	Novo Horizonte do Oeste/RO	Sim/
24	110015	Ouro Preto do Oeste/RO	Sim/
25	110145	Parecis/RO	Sim/
26	110018	Pimenta Bueno/RO	Sim/
27	110146	Pimenteiras do Oeste/RO	Sim/
28	110020	Porto Velho/RO	Sim/Sim
29	110025	Presidente Médici/RO	Sim/
30	110026	Rio Crespo/RO	Sim/
31	110028	Rolim de Moura/RO	Sim/
32	110029	Santa Luzia D Oeste/RO	Sim/
33	110148	São Felipe D Oeste/RO	Sim/
34	110032	São Miguel do Guaporé/RO	Sim/
35	110150	Seringueiras/RO	Sim/
36	110155	Teixeirópolis/RO	Sim/
37	110160	Theobroma/RO	Sim/
38	110170	Urupá/RO	Sim/
39	110175	Vale do Anari/RO	Sim/
40	110180	Vale do Paraíso/RO	Sim/
DEAS/AC			
1	120001	Acrelândia/AC	Sim/

Seq	Município		Água / Esgoto
	Código	Nome	
2	120005	Assis Brasil/AC	Sim/
3	120010	Brasileia/AC	Sim/
4	120013	Bujari/AC	Sim/
5	120017	Capixaba/AC	Sim/
6	120020	Cruzeiro do Sul/AC	Sim/
7	120025	Epitaciolândia/AC	Sim/
8	120030	Feijó/AC	Sim/
9	120032	Jordão/AC	Sim/
10	120033	Mâncio Lima/AC	Sim/
11	120034	Manoel Urbano/AC	Sim/
12	120035	Marechal Thaumaturgo/AC	Sim/
13	120038	Plácido de Castro/AC	Sim/
14	120080	Porto Acre/AC	Sim/
15	120043	Santa Rosa do Purus/AC	Sim/
16	120050	Sena Madureira/AC	Sim/
17	120045	Senador Guiomard/AC	Sim/
18	120060	Tarauacá/AC	Sim/
19	120070	Xapuri/AC	Sim/
COSAMA/AM			
1	130002	Alvarães/AM	Sim/
2	130030	Autazes/AM	Sim/
3	130060	Benjamin Constant/AM	Sim/
4	130100	Carauari/AM	Sim/
5	130115	Careiro da Várzea/AM	Sim/
6	130130	Codajás/AM	Sim/
7	130140	Eirunepé/AM	Sim/
8	130195	Itamarati/AM	Sim/
9	130220	Juruá/AM	Sim/
10	130255	Manaquiri/AM	Sim/
11	130390	São Paulo de Olivença/AM	Sim/
12	130406	Tabatinga/AM	Sim/
CAER/RR			
1	140005	Alto Alegre/RR	Sim/
2	140002	Amajari/RR	Sim/
3	140010	Boa Vista/RR	Sim/Sim
4	140015	Bonfim/RR	Sim/
5	140017	Cantá/RR	Sim/
6	140020	Caracarai/RR	Sim/
7	140023	Caroebe/RR	Sim/
8	140028	Iracema/RR	Sim/
9	140030	Mucajai/RR	Sim/
10	140040	Normandia/RR	Sim/
11	140045	Pacaraima/RR	Sim/

Seq	Município		Água / Esgoto
	Código	Nome	
12	140047	Rorainópolis/RR	Sim/
13	140050	São João da Baliza/RR	Sim/
14	140060	São Luiz/RR	Sim/
15	140070	Uiramutã/RR	Sim/
COSANPA/PA			
1	150010	Abetetuba/PA	Sim/
2	150030	Afuá/PA	Sim/
3	150040	Alenquer/PA	Sim/
4	150060	Altamira/PA	Sim/
5	150070	Anajás/PA	Sim/
6	150080	Ananindeua/PA	Sim/
7	150090	Augusto Corrêa/PA	Sim/
8	150140	Belém/PA	Sim/Sim
9	150170	Bragança/PA	Sim/
10	150178	Breu Branco/PA	Sim/
11	150180	Breves/PA	Sim/
12	150200	Cachoeira do Arari/PA	Sim/
13	150220	Capanema/PA	Sim/
14	150230	Capitão Poço/PA	Sim/
15	150240	Castanhal/PA	Sim/
16	150270	Conceição do Araguaia/PA	Sim/
17	150293	Dom Eliseu/PA	Sim/
18	150300	Faro/PA	Sim/
19	150330	Igarapé-Miri/PA	Sim/
20	150340	Inhangapi/PA	Sim/
21	150360	Itaituba/PA	Sim/
22	150370	Itupiranga/PA	Sim/
23	150380	Jacundá/PA	Sim/
24	150390	Juruti/PA	Sim/
25	150400	Limoeiro do Ajuru/PA	Sim/
26	150410	Magalhães Barata/PA	Sim/
27	150420	Marabá/PA	Sim/
28	150440	Marapanim/PA	Sim/
29	150442	Marituba/PA	Sim/
30	150460	Mocajuba/PA	Sim/
31	150470	Moju/PA	Sim/
32	150480	Monte Alegre/PA	Sim/
33	150500	Nova Timboteua/PA	Sim/
34	150506	Novo Repartimento/PA	Sim/
35	150510	Óbidos/PA	Sim/
36	150520	Oeiras do Pará/PA	Sim/
37	150530	Oriximiná/PA	Sim/
38	150540	Ourém/PA	Sim/

Seq	Município		Água / Esgoto
	Código	Nome	
39	150560	Peixe-Bol/PA	Sim/
40	150570	Ponta de Pedras/PA	Sim/
41	150580	Portel/PA	Sim/
42	150600	Praíha/PA	Sim/
43	150620	Salinópolis/PA	Sim/
44	150630	Salvaterra/PA	Sim/
45	150640	Santa Cruz do Arari/PA	Sim/
46	150655	Santa Luzia do Pará/PA	Sim/
47	150658	Santa Maria das Barreiras/PA	Sim/
48	150660	Santa Maria do Pará/PA	Sim/
49	150680	Santarém/PA	Sim/
50	150710	São Caetano de Odivelas/PA	Sim/
51	150730	São Félix do Xingu/PA	Sim/
52	150740	São Francisco do Pará/PA	Sim/
53	150790	Soure/PA	Sim/
54	150795	Tailândia/PA	Sim/
55	150797	Terra Santa/PA	Sim/
56	150803	Tracuateua/PA	Sim/
57	150820	Vigia/PA	Sim/
58	150830	Viseu/PA	Sim/
CAESA/AP			
1	160010	Amapá/AP	Sim/Sim
2	160020	Calçoene/AP	Sim/
3	160021	Cutias/AP	Sim/
4	160023	Ferreira Gomes/AP	Sim/
5	160025	Itaubal/AP	Sim/
6	160027	Laranjal do Jari/AP	Sim/
7	160030	Macapá/AP	Sim/Sim
8	160040	Mazagão/AP	Sim/Sim
9	160050	Oiapoque/AP	Sim/Sim
10	160015	Pedra Branca do Amapari/AP	Sim/
11	160053	Porto Grande/AP	Sim/
12	160055	Pracuuba/AP	Sim/
13	160060	Santana/AP	Sim/Sim
14	160005	Serra do Navio/AP	Sim/Sim
15	160070	Tartarugalzinho/AP	Sim/
16	160080	Vitória do Jari/AP	Sim/
SANEATINS/TO			
1	170025	Abreulândia/TO	Sim/
2	170030	Aguariópolis/TO	Sim/
3	170035	Aliança do Tocantins/TO	Sim/
4	170040	Almas/TO	Sim/
5	170070	Alvorada/TO	Sim/

**Tabela RE11 - RELAÇÃO DOS MUNICÍPIOS ATENDIDOS
PRESTADORES DE SERVIÇO DE ABRANGÊNCIA Regional**

ANO DE
REFERÊNCIA
2009

Seq	Município		Água / Esgoto
	Código	Nome	
6	170105	Angico/TO	Sim/
7	170110	Aparecida do Rio Negro/TO	Sim/
8	170130	Aragominas/TO	Sim/
9	170190	Araguacema/TO	Sim/
10	170200	Araguaçu/TO	Sim/
11	170210	Araguaína/TO	Sim/Sim
12	170215	Araguanã/TO	Sim/
13	170230	Arapoema/TO	Sim/
14	170240	Arraias/TO	Sim/
15	170255	Augustinópolis/TO	Sim/Sim
16	170270	Aurora do Tocantins/TO	Sim/
17	170300	Babaçulândia/TO	Sim/
18	170305	Bandeirantes do Tocantins/TO	Sim/
19	170307	Barra do Ouro/TO	Sim/
20	170310	Barrolândia/TO	Sim/
21	170320	Bernardo Sayão/TO	Sim/
22	170360	Brasilândia do Tocantins/TO	Sim/
23	170370	Brejinho de Nazaré/TO	Sim/
24	170380	Buriti do Tocantins/TO	Sim/
25	170384	Campos Lindos/TO	Sim/
26	170386	Cariri do Tocantins/TO	Sim/
27	170388	Carmolândia/TO	Sim/
28	170389	Carrasco Bonito/TO	Sim/
29	170390	Caseara/TO	Sim/
30	170410	Centenário/TO	Sim/
31	170510	Chapada da Natividade/TO	Sim/
32	170550	Colinas do Tocantins/TO	Sim/Sim
33	171670	Colméia/TO	Sim/
34	170555	Combinado/TO	Sim/
35	170560	Conceição do Tocantins/TO	Sim/
36	170600	Couto de Magalhães/TO	Sim/
37	170610	Cristalândia/TO	Sim/
38	170625	Crixás do Tocantins/TO	Sim/
39	150277	Curionópolis/PA	Sim/
40	170700	Dianópolis/TO	Sim/
41	170710	Divinópolis do Tocantins/TO	Sim/
42	170720	Dois Irmãos do Tocantins/TO	Sim/
43	170730	Dueré/TO	Sim/
44	150295	Eldorado dos Carajás/PA	Sim/
45	170740	Esperantina/TO	Sim/
46	170755	Fátima/TO	Sim/
47	170765	Figueirópolis/TO	Sim/
48	170770	Filadélfia/TO	Sim/

Seq	Município		Água / Esgoto
	Código	Nome	
49	170820	Formoso do Araguaia/TO	Sim/
50	170825	Fortaleza do Tabocão/TO	Sim/
51	170830	Goianorte/TO	Sim/
52	170900	Goiatins/TO	Sim/
53	170930	Guaraí/TO	Sim/Sim
54	170950	Gurupi/TO	Sim/Sim
55	170980	Ipueiras/TO	Sim/
56	171090	Itapiratins/TO	Sim/
57	171110	Itaporã do Tocantins/TO	Sim/
58	171150	Jau do Tocantins/TO	Sim/
59	171180	Juarina/TO	Sim/
60	171190	Lagoa da Confusão/TO	Sim/
61	171195	Lagoa do Tocantins/TO	Sim/
62	171200	Lajeado/TO	Sim/
63	171240	Lizarda/TO	Sim/
64	171245	Luzinópolis/TO	Sim/
65	171250	Marianópolis do Tocantins/TO	Sim/
66	171280	Maurilândia do Tocantins/TO	Sim/
67	171320	Miracema do Tocantins/TO	Sim/
68	171330	Miranorte/TO	Sim/
69	171360	Monte do Carmo/TO	Sim/
70	171370	Monte Santo do Tocantins/TO	Sim/
71	171395	Muricilândia/TO	Sim/
72	171420	Natividade/TO	Sim/
73	171430	Nazaré/TO	Sim/
74	171488	Nova Olinda/TO	Sim/
75	171500	Nova Rosalândia/TO	Sim/
76	171510	Novo Acordo/TO	Sim/
77	171515	Novo Alegre/TO	Sim/
78	171525	Novo Jardim/TO	Sim/
79	171550	Oliveira de Fátima/TO	Sim/
80	172100	Palmas/TO	Sim/Sim
81	171570	Palmeirante/TO	Sim/
82	171380	Palmeiras do Tocantins/TO	Sim/
83	171575	Palmeirópolis/TO	Sim/
84	171610	Paraíso do Tocantins/TO	Sim/Sim
85	171620	Paraná/TO	Sim/
86	171630	Pau D Arco/TO	Sim/
87	171660	Peixe/TO	Sim/Sim
88	171665	Pequizeiro/TO	Sim/
89	171700	Pindorama do Tocantins/TO	Sim/
90	171720	Piraquê/TO	Sim/
91	171750	Pium/TO	Sim/

Seq	Município		Água / Esgoto
	Código	Nome	
92	171780	Ponte Alta do Bom Jesus/TO	Sim/
93	171790	Ponte Alta do Tocantins/TO	Sim/
94	171800	Porto Alegre do Tocantins/TO	Sim/
95	171820	Porto Nacional/TO	Sim/Sim
96	171830	Praia Norte/TO	Sim/
97	171840	Presidente Kennedy/TO	Sim/
98	171845	Pugmil/TO	Sim/
99	171850	Recursolândia/TO	Sim/
100	171855	Riachinho/TO	Sim/
101	171865	Rio da Conceição/TO	Sim/
102	171870	Rio dos Bois/TO	Sim/
103	171875	Rio Sono/TO	Sim/
104	171880	Sampaio/TO	Sim/
105	171884	Sandolândia/TO	Sim/
106	171888	Santa Maria do Tocantins/TO	Sim/
107	171889	Santa Rita do Tocantins/TO	Sim/
108	171890	Santa Rosa do Tocantins/TO	Sim/
109	171900	Santa Tereza do Tocantins/TO	Sim/
110	172000	Santa Terezinha do Tocantins/TO	Sim/
111	172010	São Bento do Tocantins/TO	Sim/
112	172015	São Félix do Tocantins/TO	Sim/
113	150745	São Geraldo do Araguaia/PA	Sim/Sim
114	172020	São Miguel do Tocantins/TO	Sim/
115	172025	São Salvador do Tocantins/TO	Sim/
116	172030	São Sebastião do Tocantins/TO	Sim/
117	172049	São Valério da Natividade/TO	Sim/
118	172065	Silvanópolis/TO	Sim/
119	172085	Sucupira/TO	Sim/
120	172090	Taguatinga/TO	Sim/
121	172093	Taipas do Tocantins/TO	Sim/
122	172110	Tocantínia/TO	Sim/
123	172120	Tocantinópolis/TO	Sim/
124	150808	Tucumã/PA	Sim/
125	172125	Tupirama/TO	Sim/
126	172130	Tupiratinos/TO	Sim/
127	172208	Wanderlândia/TO	Sim/
128	172210	Xambioá/TO	Sim/
129	150840	Xinguara/PA	Sim/
CAEMA/MA			
1	210005	Açailândia/MA	Sim/
2	210010	Afonso Cunha/MA	Sim/
3	210020	Alcântara/MA	Sim/
4	210030	Aldeias Altas/MA	Sim/

Seq	Município		Água / Esgoto
	Código	Nome	
5	210040	Altamira do Maranhão/MA	Sim/
6	210043	Alto Alegre do Maranhão/MA	Sim/
7	210047	Alto Alegre do Pindaré/MA	Sim/
8	210050	Alto Parnaíba/MA	Sim/
9	210060	Amarante do Maranhão/MA	Sim/
10	210080	Anapurus/MA	Sim/
11	210087	Araguanã/MA	Sim/
12	210090	Araioses/MA	Sim/
13	210110	Axixá/MA	Sim/
14	210125	Bacabeira/MA	Sim/
15	210130	Bacuri/MA	Sim/
16	210150	Barão de Grajaú/MA	Sim/
17	210160	Barra do Corda/MA	Sim/
18	210170	Barreirinhas/MA	Sim/
19	210180	Benedito Leite/MA	Sim/
20	210193	Bernardo do Mearim/MA	Sim/
21	210200	Bom Jardim/MA	Sim/
22	210203	Bom Jesus das Selvas/MA	Sim/
23	210210	Brejo/MA	Sim/
24	210230	Buriti Bravo/MA	Sim/
25	210220	Buriti/MA	Sim/
26	210232	Buritcupu/MA	Sim/
27	210240	Cajapió/MA	Sim/
28	210250	Cajari/MA	Sim/
29	210260	Cândido Mendes/MA	Sim/
30	210270	Cantanhede/MA	Sim/
31	210290	Carutapera/MA	Sim/
32	210310	Cedral/MA	Sim/
33	210320	Chapadinha/MA	Sim/
34	210325	Cidelândia/MA	Sim/
35	210340	Coelho Neto/MA	Sim/
36	210350	Colinas/MA	Sim/
37	210355	Conceição do Lago-Açu/MA	Sim/
38	210360	Coroatá/MA	Sim/
39	210375	Davinópolis/MA	Sim/
40	210380	Dom Pedro/MA	Sim/
41	210390	Duque Bacelar/MA	Sim/
42	210400	Esperantinópolis/MA	Sim/
43	210410	Fortaleza dos Nogueiras/MA	Sim/
44	210420	Fortuna/MA	Sim/
45	210430	Godofredo Viana/MA	Sim/
46	210440	Gonçalves Dias/MA	Sim/
47	210450	Governador Archer/MA	Sim/

**Tabela RE11 - RELAÇÃO DOS MUNICÍPIOS ATENDIDOS
PRESTADORES DE SERVIÇO DE ABRANGÊNCIA Regional**

ANO DE
REFERÊNCIA
2009

Seq	Município		Água / Esgoto
	Código	Nome	
48	210460	Governador Eugênio Barros/MA	Sim/
49	210462	Governador Luiz Rocha/MA	Sim/
50	210465	Governador Newton Bello/MA	Sim/
51	210470	Graça Aranha/MA	Sim/
52	210490	Guimarães/MA	Sim/
53	210500	Humberto de Campos/MA	Sim/
54	210510	Icatu/MA	Sim/
55	210520	Igarapé Grande/MA	Sim/
56	210530	Imperatriz/MA	Sim/Sim
57	210540	Itapecuru Mirim/MA	Sim/
58	210545	Jatobá/MA	Sim/
59	210550	João Lisboa/MA	Sim/
60	210560	Joselândia/MA	Sim/
61	210570	Lago da Pedra/MA	Sim/
62	210580	Lago do Junco/MA	Sim/
63	210590	Lago Verde/MA	Sim/
64	210600	Lima Campos/MA	Sim/
65	210610	Loreto/MA	Sim/
66	210620	Luís Domingues/MA	Sim/
67	210630	Magalhães de Almeida/MA	Sim/
68	210637	Maranhãozinho/MA	Sim/
69	210640	Mata Roma/MA	Sim/
70	210650	Matinha/MA	Sim/
71	210663	Matões do Norte/MA	Sim/
72	210670	Mirador/MA	Sim/
73	210675	Miranda do Norte/MA	Sim/
74	210680	Mirinzal/MA	Sim/
75	210690	Monção/MA	Sim/
76	210700	Montes Altos/MA	Sim/
77	210710	Morros/MA	Sim/
78	210720	Nina Rodrigues/MA	Sim/
79	210730	Nova Iorque/MA	Sim/
80	210740	Olho D'ÁGUA das Cunhãs/MA	Sim/
81	210760	Palmeirândia/MA	Sim/
82	210770	Paraibano/MA	Sim/
83	210805	Paulino Neves/MA	Sim/
84	210810	Paulo Ramos/MA	Sim/
85	210820	Pedreiras/MA	Sim/
86	210830	Penalva/MA	Sim/
87	210840	Peri Mirim/MA	Sim/
88	210845	Peritoró/MA	Sim/
89	210850	Pindaré-Mirim/MA	Sim/
90	210860	Pinheiro/MA	Sim/

Seq	Município		Água / Esgoto
	Código	Nome	
91	210870	Pio XII/MA	Sim/
92	210880	Pirapemas/MA	Sim/
93	210890	Poção de Pedras/MA	Sim/
94	210905	Porto Rico do Maranhão/MA	Sim/
95	210910	Presidente Dutra/MA	Sim/
96	210920	Presidente Juscelino/MA	Sim/
97	210930	Presidente Vargas/MA	Sim/
98	210940	Primeira Cruz/MA	Sim/
99	210950	Riachão/MA	Sim/
100	210960	Rosário/MA	Sim/
101	210970	Sambaíba/MA	Sim/
102	210975	Santa Filomena do Maranhão/MA	Sim/
103	210980	Santa Helena/MA	Sim/
104	210990	Santa Inês/MA	Sim/
105	211003	Santa Luzia do Paruá/MA	Sim/
106	211000	Santa Luzia/MA	Sim/
107	211010	Santa Quitéria do Maranhão/MA	Sim/
108	211020	Santa Rita/MA	Sim/
109	211030	Santo Antônio dos Lopes/MA	Sim/
110	211040	São Benedito do Rio Preto/MA	Sim/
111	211050	São Bento/MA	Sim/
112	211060	São Bernardo/MA	Sim/
113	211065	São Domingos do Azeitão/MA	Sim/
114	211070	São Domingos do Maranhão/MA	Sim/
115	211080	São Félix de Balsas/MA	Sim/
116	211085	São Francisco do Brejão/MA	Sim/
117	211090	São Francisco do Maranhão/MA	Sim/
118	211100	São João Batista/MA	Sim/
119	211110	São João dos Patos/MA	Sim/
120	211120	São José de Ribamar/MA	Sim/
121	211125	São José dos Basílios/MA	Sim/
122	211140	São Luis Gonzaga do Maranhão/MA	Sim/
123	211130	São Luis/MA	Sim/Sim
124	211150	São Mateus do Maranhão/MA	Sim/
125	211153	São Pedro da Água Branca/MA	Sim/
126	211160	São Raimundo das Mangabeiras/MA	Sim/
127	211170	São Vicente Ferrer/MA	Sim/
128	211172	Satubinha/MA	Sim/
129	211176	Senador La Rocque/MA	Sim/
130	211190	Sucupira do Norte/MA	Sim/
131	211195	Sucupira do Riachão/MA	Sim/
132	211200	Tasso Fragoso/MA	Sim/
133	211210	Timbiras/MA	Sim/

Seq	Município		Água / Esgoto
	Código	Nome	
134	211223	Trizidela do Vale/MA	Sim/
135	211230	Tuntum/MA	Sim/
136	211250	Tutoia/MA	Sim/
137	211260	Urbano Santos/MA	Sim/
138	211270	Vargem Grande/MA	Sim/
139	211290	Vitoria do Mearim/MA	Sim/
140	211300	Vitorino Freire/MA	Sim/
141	211400	Zé Doca/MA	Sim/
AGESPISA/PI			
1	220005	Acauá/PI	Sim/
2	220010	Agricolândia/PI	Sim/
3	220020	Água Branca/PI	Sim/
4	220025	Alagoinha do Piauí/PI	Sim/
5	220030	Alto Longá/PI	Sim/
6	220040	Altos/PI	Sim/
7	220050	Amarante/PI	Sim/
8	220060	Angical do Piauí/PI	Sim/
9	220070	Anísio de Abreu/PI	Sim/
10	220080	Antônio Almeida/PI	Sim/
11	220090	Araozes/PI	Sim/
12	220100	Arraial/PI	Sim/
13	220110	Avelino Lopes/PI	Sim/
14	220115	Baixa Grande do Ribeiro/PI	Sim/
15	220120	Barras/PI	Sim/
16	220130	Barreiras do Piauí/PI	Sim/
17	220140	Barro Duro/PI	Sim/
18	220150	Batalha/PI	Sim/
19	220160	Benedictinos/PI	Sim/
20	220170	Bertolínia/PI	Sim/
21	220180	Bocaina/PI	Sim/
22	220190	Bom Jesus/PI	Sim/
23	220192	Bonfim do Piauí/PI	Sim/
24	220196	Brasileira/PI	Sim/
25	220198	Brejo do Piauí/PI	Sim/
26	220200	Buriti dos Lopes/PI	Sim/
27	220205	Cabeceiras do Piauí/PI	Sim/
28	220208	Cajueiro da Praia/PI	Sim/
29	220210	Campinas do Piauí/PI	Sim/
30	220225	Canavieira/PI	Sim/
31	220230	Canto do Buriti/PI	Sim/
32	220240	Capitão de Campos/PI	Sim/
33	220250	Caracol/PI	Sim/
34	220260	Castelo do Piauí/PI	Sim/

Seq	Município		Água / Esgoto
	Código	Nome	
35	220270	Cocal/PI	Sim/
36	220275	Colônia do Gurgueia/PI	Sim/
37	220277	Colônia do Piauí/PI	Sim/
38	220280	Conceição do Canindé/PI	Sim/
39	220285	Coronel José Dias/PI	Sim/
40	220290	Corrente/PI	Sim/Sim
41	220300	Cristalândia do Piauí/PI	Sim/
42	220310	Cristino Castro/PI	Sim/
43	220320	Curimatá/PI	Sim/
44	220330	Demerval Lobão/PI	Sim/
45	220335	Dirceu Arcoverde/PI	Sim/
46	220340	Dom Expedito Lopes/PI	Sim/
47	220342	Domingos Mourão/PI	Sim/
48	220350	Elesbão Veloso/PI	Sim/
49	220360	Eliseu Martins/PI	Sim/
50	220370	Esperantina/PI	Sim/
51	220375	Fartura do Piauí/PI	Sim/
52	220380	Flores do Piauí/PI	Sim/
53	220390	Floriano/PI	Sim/
54	220400	Francinópolis/PI	Sim/
55	220410	Francisco Ayres/PI	Sim/
56	220420	Francisco Santos/PI	Sim/
57	220430	Fronteiras/PI	Sim/
58	220440	Gilbués/PI	Sim/
59	220450	Guadalupe/PI	Sim/
60	220455	Guaribas/PI	Sim/
61	220460	Hugo Napoleão/PI	Sim/
62	220465	Ilha Grande/PI	Sim/
63	220470	Inhuma/PI	Sim/
64	220480	Ipiranga do Piauí/PI	Sim/
65	220490	Isaías Coelho/PI	Sim/
66	220500	Itainópolis/PI	Sim/
67	220510	Itaueira/PI	Sim/
68	220515	Jacobina do Piauí/PI	Sim/
69	220520	Jaicós/PI	Sim/
70	220525	Jardim do Mulato/PI	Sim/
71	220530	Jerumenha/PI	Sim/
72	220540	Joaquim Pires/PI	Sim/
73	220550	José de Freitas/PI	Sim/
74	220551	Juazeiro do Piauí/PI	Sim/
75	220552	Julio Borges/PI	Sim/
76	220553	Jurema/PI	Sim/
77	220555	Lagoa Alegre/PI	Sim/

**Tabela RE11 - RELAÇÃO DOS MUNICÍPIOS ATENDIDOS
PRESTADORES DE SERVIÇO DE ABRANGÊNCIA Regional**

ANO DE
REFERÊNCIA
2009

Seq	Município		Água / Esgoto
	Código	Nome	
78	220560	Landri Sales/PI	Sim/
79	220570	Luís Correia/PI	Sim/
80	220580	Luzilândia/PI	Sim/
81	220590	Manoel Emídio/PI	Sim/
82	220600	Marcos Parente/PI	Sim/
83	220610	Matias Olímpio/PI	Sim/
84	220620	Miguel Alves/PI	Sim/
85	220630	Miguel Leão/PI	Sim/
86	220640	Monsenhor Gil/PI	Sim/
87	220650	Monsenhor Hipólito/PI	Sim/
88	220660	Monte Alegre do Piauí/PI	Sim/
89	220669	Murici dos Portelas/PI	Sim/
90	220670	Nazaré do Piauí/PI	Sim/
91	220672	Nazária/PI	Sim/
92	220680	Nossa Senhora dos Remédios/PI	Sim/
93	220795	Nova Santa Rita/PI	Sim/
94	220690	Novo Oriente do Piauí/PI	Sim/
95	220700	Oeiras/PI	Sim/Sim
96	220720	Padre Marcos/PI	Sim/
97	220730	Paes Landim/PI	Sim/
98	220740	Palmeira do Piauí/PI	Sim/
99	220750	Palmeirais/PI	Sim/
100	220755	Paquetá/PI	Sim/
101	220760	Parnaguá/PI	Sim/
102	220770	Parnaíba/PI	Sim/
103	220775	Passagem Franca do Piauí/PI	Sim/
104	220777	Patos do Piauí/PI	Sim/
105	220780	Paulistana/PI	Sim/
106	220785	Pavussu/PI	Sim/
107	220790	Pedro II/PI	Sim/
108	220800	Picos/PI	Sim/Sim
109	220810	Pimenteiras/PI	Sim/
110	220820	Pio IX/PI	Sim/
111	220830	Piracuruca/PI	Sim/
112	220840	Piripiri/PI	Sim/
113	220850	Porto/PI	Sim/
114	220860	Prata do Piauí/PI	Sim/
115	220870	Redenção do Gurueia/PI	Sim/
116	220880	Regeneração/PI	Sim/
117	220885	Riacho Frio/PI	Sim/
118	220890	Ribeiro Gonçalves/PI	Sim/
119	220900	Rio Grande do Piauí/PI	Sim/
120	220910	Santa Cruz do Piauí/PI	Sim/
121	220920	Santa Filomena/PI	Sim/
122	220930	Santa Luz/PI	Sim/
123	220937	Santa Rosa do Piauí/PI	Sim/
124	220940	Santo Antônio de Lisboa/PI	Sim/
125	220945	Santo Antônio dos Milagres/PI	Sim/
126	220950	Santo Inácio do Piauí/PI	Sim/
127	220955	São Braz do Piauí/PI	Sim/
128	220960	São Félix do Piauí/PI	Sim/
129	220965	São Francisco de Assis do Piauí/PI	Sim/
130	220970	São Francisco do Piauí/PI	Sim/
131	220980	São Gonçalo do Piauí/PI	Sim/
132	220985	São João da Canabrava/PI	Sim/
133	220990	São João da Serra/PI	Sim/
134	221000	São João do Piauí/PI	Sim/
135	221005	São José do Divino/PI	Sim/
136	221010	São José do Peixe/PI	Sim/
137	221020	São José do Piauí/PI	Sim/
138	221030	São Julião/PI	Sim/
139	221035	São Lourenço do Piauí/PI	Sim/
140	221037	São Luis do Piauí/PI	Sim/
141	221040	São Miguel do Tapuio/PI	Sim/
142	221050	São Pedro do Piauí/PI	Sim/
143	221060	São Raimundo Nonato/PI	Sim/
144	221063	Sebastião Leal/PI	Sim/
145	221070	Simões/PI	Sim/
146	221080	Simplicio Mendes/PI	Sim/
147	221090	Socorro do Piauí/PI	Sim/
148	221100	Teresina/PI	Sim/Sim
149	221110	União/PI	Sim/
150	221120	Uruçuí/PI	Sim/
151	221130	Valença do Piauí/PI	Sim/
152	221135	Várzea Branca/PI	Sim/
153	221140	Várzea Grande/PI	Sim/
154	221170	Wall Ferraz/PI	Sim/
CAGECE/CE			
1	230010	Abaiara/CE	Sim/
2	230015	Acarapé/CE	Sim/Sim
3	230020	Acarau/CE	Sim/Sim
4	230030	Acopiara/CE	Sim/Sim
5	230050	Alcântaras/CE	Sim/
6	230060	Altaneira/CE	Sim/Sim
7	230070	Alto Santo/CE	Sim/
8	230080	Antonina do Norte/CE	Sim/
9	230090	Apuiarés/CE	Sim/
10	230100	Aquiraz/CE	Sim/Sim
11	230110	Aracati/CE	Sim/Sim
12	230120	Aracoiaba/CE	Sim/
13	230130	Araripe/CE	Sim/
14	230140	Aratuba/CE	Sim/Sim
15	230150	Arneiroz/CE	Sim/
16	230160	Assaré/CE	Sim/
17	230170	Aurora/CE	Sim/Sim
18	230180	Baixio/CE	Sim/
19	230190	Barbalha/CE	Sim/Sim
20	230195	Barreira/CE	Sim/Sim
21	230200	Barro/CE	Sim/Sim
22	230205	Barroquinha/CE	Sim/Sim
23	230210	Baturité/CE	Sim/Sim
24	230220	Beberibe/CE	Sim/Sim
25	230230	Bela Cruz/CE	Sim/
26	230270	Campos Sales/CE	Sim/Sim
27	230290	Capistrano/CE	Sim/
28	230300	Caridade/CE	Sim/
29	230310	Cariré/CE	Sim/
30	230330	Cariús/CE	Sim/
31	230340	Carnaubal/CE	Sim/
32	230350	Cascavel/CE	Sim/Sim
33	230360	Catarina/CE	Sim/Sim
34	230365	Catunda/CE	Sim/
35	230370	Caucaia/CE	Sim/Sim
36	230380	Cedro/CE	Sim/
37	230390	Chaval/CE	Sim/
38	230393	Choró/CE	Sim/
39	230395	Chorozinho/CE	Sim/
40	230400	Coreaú/CE	Sim/
41	230410	Crateús/CE	Sim/Sim
42	230423	Croata/CE	Sim/Sim
43	230425	Cruz/CE	Sim/
44	230427	Ererê/CE	Sim/
45	230428	Eusébio/CE	Sim/Sim
46	230430	Farias Brito/CE	Sim/
47	230435	Forquilha/CE	Sim/Sim
48	230440	Fortaleza/CE	Sim/Sim
49	230445	Fortim/CE	Sim/
50	230450	Frecheirinha/CE	Sim/
51	230460	General Sampaio/CE	Sim/
52	230465	Graça/CE	Sim/Sim
53	230480	Granjeiro/CE	Sim/Sim
54	230490	Groaíras/CE	Sim/
55	230495	Guaibá/CE	Sim/Sim
56	230500	Guaraciaba do Norte/CE	Sim/
57	230510	Guaramiranga/CE	Sim/Sim
58	230520	Hidrolândia/CE	Sim/
59	230523	Horizonte/CE	Sim/Sim
60	230530	Ibiapina/CE	Sim/
61	230533	Ibicuitinga/CE	Sim/
62	230560	Independência/CE	Sim/Sim
63	230570	Ipaurim/CE	Sim/
64	230600	Iracema/CE	Sim/
65	230610	Irauçuba/CE	Sim/
66	230620	Itaíba/CE	Sim/
67	230625	Itaitinga/CE	Sim/Sim
68	230640	Itapipoca/CE	Sim/Sim
69	230650	Itapipuna/CE	Sim/
70	230655	Itarema/CE	Sim/
71	230660	Itatira/CE	Sim/
72	230670	Jaguaretama/CE	Sim/
73	230680	Jaguaribara/CE	Sim/Sim
74	230700	Jaguaruana/CE	Sim/
75	230720	Jati/CE	Sim/
76	230725	Jijoca de Jericoacoara/CE	Sim/Sim
77	230730	Juazeiro do Norte/CE	Sim/Sim
78	230750	Lavras da Mangabeira/CE	Sim/
79	230765	Maracanau/CE	Sim/Sim
80	230770	Maranguape/CE	Sim/Sim
81	230780	Marco/CE	Sim/
82	230790	Martinópolis/CE	Sim/
83	230800	Massapê/CE	Sim/
84	230810	Mauriti/CE	Sim/
85	230820	Meruoca/CE	Sim/
86	230830	Milagres/CE	Sim/
87	230837	Miraima/CE	Sim/
88	230840	Missão Velha/CE	Sim/
89	230850	Mombaca/CE	Sim/
90	230860	Monsenhor Tabosa/CE	Sim/
91	230880	Moraujo/CE	Sim/
92	230890	Morrinhos/CE	Sim/
93	230900	Mucambo/CE	Sim/
94	230910	Mulungu/CE	Sim/Sim

**Tabela RE11 - RELAÇÃO DOS MUNICÍPIOS ATENDIDOS
PRESTADORES DE SERVIÇO DE ABRANGÊNCIA Regional**

ANO DE
REFERÊNCIA
2009

Seq	Município		Água / Esgoto
	Código	Nome	
95	230920	Nova Olinda/CE	Sim/
96	230940	Novo Oriente/CE	Sim/
97	230945	Ocara/CE	Sim/Sim
98	230950	Orós/CE	Sim/
99	230960	Pacajus/CE	Sim/
100	230970	Pacatuba/CE	Sim/Sim
101	230980	Pacoti/CE	Sim/Sim
102	230990	Pacujá/CE	Sim/
103	231000	Palhano/CE	Sim/
104	231010	Palmácia/CE	Sim/Sim
105	231020	Paracuru/CE	Sim/Sim
106	231025	Paraipaba/CE	Sim/Sim
107	231030	Parambu/CE	Sim/
108	231040	Paramoti/CE	Sim/Sim
109	231060	Penaforte/CE	Sim/
110	231070	Pentecoste/CE	Sim/
111	231080	Pereiro/CE	Sim/
112	231090	Piquet Carneiro/CE	Sim/
113	231095	Pires Ferreira/CE	Sim/
114	231100	Poranga/CE	Sim/Sim
115	231110	Porteiras/CE	Sim/
116	231120	Potengi/CE	Sim/
117	231123	Potiretama/CE	Sim/
118	231126	Quiterianópolis/CE	Sim/
119	231130	Quixadá/CE	Sim/Sim
120	231150	Quixerê/CE	Sim/
121	231160	Redenção/CE	Sim/Sim
122	231170	Reriutaba/CE	Sim/
123	231180	Russas/CE	Sim/Sim
124	231190	Saboeiro/CE	Sim/Sim
125	231220	Santa Quitéria/CE	Sim/
126	231200	Santana do Acaraú/CE	Sim/
127	231210	Santana do Cariri/CE	Sim/
128	231230	São Benedito/CE	Sim/Sim
129	231240	São Gonçalo do Amarante/CE	Sim/Sim
130	231260	São Luis do Curu/CE	Sim/
131	231270	Senador Pompeu/CE	Sim/
132	231280	Senador Sá/CE	Sim/
133	231290	Sobral/CE	Sim/
134	231310	Tabuleiro do Norte/CE	Sim/Sim
135	231320	Tamboril/CE	Sim/
136	231325	Tarrafas/CE	Sim/Sim
137	231330	Tauá/CE	Sim/Sim

Seq	Município		Água / Esgoto
	Código	Nome	
138	231335	Tejuçuoca/CE	Sim/
139	231340	Tianguá/CE	Sim/Sim
140	231350	Trairi/CE	Sim/Sim
141	231355	Tururu/CE	Sim/
142	231360	Ubajara/CE	Sim/
143	231370	Umarí/CE	Sim/
144	231375	Umirim/CE	Sim/
145	231380	Uruburetama/CE	Sim/
146	231390	Uruoca/CE	Sim/
147	231395	Varjota/CE	Sim/
148	231400	Várzea Alegre/CE	Sim/
149	231410	Viçosa do Ceará/CE	Sim/
CAERN/RN			
1	240010	Acari/RN	Sim/Sim
2	240020	Açu/RN	Sim/
3	240030	Afonso Bezerra/RN	Sim/Sim
4	240040	Água Nova/RN	Sim/
5	240060	Almino Afonso/RN	Sim/
6	240070	Alto do Rodrigues/RN	Sim/Sim
7	240080	Angicos/RN	Sim/
8	240090	Antônio Martins/RN	Sim/Sim
9	240100	Apodi/RN	Sim/
10	240110	Areia Branca/RN	Sim/
11	240120	Arês/RN	Sim/
12	240130	Augusto Severo/RN	Sim/
13	240140	Baía Formosa/RN	Sim/
14	240145	Baraúna/RN	Sim/
15	240150	Barcelona/RN	Sim/
16	240160	Bento Fernandes/RN	Sim/
17	240165	Bodó/RN	Sim/
18	240170	Bom Jesus/RN	Sim/
19	240185	Caiçara do Norte/RN	Sim/
20	240190	Caiçara do Rio do Vento/RN	Sim/Sim
21	240200	Caicó/RN	Sim/Sim
22	240210	Campo Redondo/RN	Sim/Sim
23	240220	Canguaretama/RN	Sim/
24	240230	Caraúbas/RN	Sim/
25	240240	Carnaúba dos Dantas/RN	Sim/
26	240250	Carnaubais/RN	Sim/Sim
27	240270	Cerro Corá/RN	Sim/
28	240280	Coronel Ezequiel/RN	Sim/
29	240290	Coronel João Pessoa/RN	Sim/
30	240300	Cruzeta/RN	Sim/

Seq	Município		Água / Esgoto
	Código	Nome	
31	240310	Currais Novos/RN	Sim/Sim
32	240320	Doutor Severiano/RN	Sim/Sim
33	240330	Encanto/RN	Sim/
34	240340	Equador/RN	Sim/
35	240350	Espírito Santo/RN	Sim/Sim
36	240370	Felipe Guerra/RN	Sim/
37	240375	Fernando Pedroza/RN	Sim/
38	240380	Florânia/RN	Sim/Sim
39	240390	Francisco Dantas/RN	Sim/
40	240400	Frutuoso Gomes/RN	Sim/
41	240420	Goianinha/RN	Sim/Sim
42	240430	Governador Dix-Sept Rosado/RN	Sim/
43	240440	Grossos/RN	Sim/
44	240450	Guamaré/RN	Sim/
45	240460	Ielmo Marinho/RN	Sim/
46	240470	Ipanguaçu/RN	Sim/
47	240480	Ipueira/RN	Sim/
48	240490	Itaú/RN	Sim/
49	240500	Jaçanã/RN	Sim/
50	240510	Jandaira/RN	Sim/
51	240520	Janduis/RN	Sim/
52	240530	Januário Cicco/RN	Sim/
53	240540	Japi/RN	Sim/
54	240550	Jardim de Angicos/RN	Sim/
55	240560	Jardim de Piranhas/RN	Sim/
56	240570	Jardim do Seridó/RN	Sim/
57	240580	João Câmara/RN	Sim/
58	240590	João Dias/RN	Sim/
59	240600	José da Penha/RN	Sim/Sim
60	240610	Jucurutu/RN	Sim/Sim
61	240615	Jundiá/RN	Sim/
62	240620	Lagoa d Anta/RN	Sim/
63	240630	Lagoa de Pedras/RN	Sim/
64	240640	Lagoa de Velhos/RN	Sim/
65	240650	Lagoa Nova/RN	Sim/Sim
66	240660	Lagoa Salgada/RN	Sim/
67	240680	Lajes Pintadas/RN	Sim/Sim
68	240670	Lajes/RN	Sim/Sim
69	240690	Lucrecia/RN	Sim/Sim
70	240700	Luis Gomes/RN	Sim/
71	240710	Macaíba/RN	Sim/Sim
72	240720	Macau/RN	Sim/Sim
73	240730	Marcelino Vieira/RN	Sim/

Seq	Município		Água / Esgoto
	Código	Nome	
74	240740	Martins/RN	Sim/
75	240760	Messias Targino/RN	Sim/
76	240770	Montanhas/RN	Sim/
77	240780	Monte Alegre/RN	Sim/Sim
78	240790	Monte das Gameleiras/RN	Sim/
79	240800	Mossoró/RN	Sim/Sim
80	240810	Natal/RN	Sim/Sim
81	240820	Nísia Floresta/RN	Sim/
82	240830	Nova Cruz/RN	Sim/
83	240840	Olho-D'ÁGUA do Borges/RN	Sim/
84	240850	Ouro Branco/RN	Sim/
85	240860	Paraná/RN	Sim/
86	240870	Paraú/RN	Sim/
87	240880	Parazinho/RN	Sim/
88	240890	Parelhas/RN	Sim/Sim
89	240325	Parnamirim/RN	Sim/Sim
90	240910	Passa e Fica/RN	Sim/
91	240920	Passagem/RN	Sim/
92	240930	Patu/RN	Sim/
93	240940	Pau dos Ferros/RN	Sim/Sim
94	240950	Pedra Grande/RN	Sim/
95	240960	Pedra Preta/RN	Sim/
96	240970	Pedro Avelino/RN	Sim/Sim
97	240980	Pedro Velho/RN	Sim/Sim
98	240990	Pendências/RN	Sim/Sim
99	241000	Pilões/RN	Sim/
100	241010	Poço Branco/RN	Sim/
101	241020	Portalegre/RN	Sim/
102	241025	Porto do Mangue/RN	Sim/
103	241030	Presidente Juscelino/RN	Sim/
104	241040	Pureza/RN	Sim/
105	241050	Rafael Fernandes/RN	Sim/
106	241060	Rafael Godeiro/RN	Sim/
107	241070	Riacho da Cruz/RN	Sim/
108	241080	Riacho de Santana/RN	Sim/
109	241090	Riachuelo/RN	Sim/Sim
110	241100	Rodolfo Fernandes/RN	Sim/
111	241110	Ruy Barbosa/RN	Sim/
112	240933	Santa Maria/RN	Sim/
113	241140	Santana do Matos/RN	Sim/
114	241142	Santana do Seridó/RN	Sim/Sim
115	241150	Santo Antônio/RN	Sim/Sim
116	241160	São Bento do Norte/RN	Sim/

**Tabela RE11 - RELAÇÃO DOS MUNICÍPIOS ATENDIDOS
PRESTADORES DE SERVIÇO DE ABRANGÊNCIA Regional**

ANO DE
REFERÊNCIA
2009

Seq	Município		Água / Esgoto
	Código	Nome	
117	241170	São Bento do Trairi/RN	Sim/Sim
118	241180	São Fernando/RN	Sim/
119	241190	São Francisco do Oeste/RN	Sim/
120	241210	São João do Sabugi/RN	Sim/
121	241220	São José de Mipibu/RN	Sim/Sim
122	241230	São José do Campestre/RN	Sim/
123	241240	São José do Seridó/RN	Sim/Sim
124	241255	São Miguel do Gostoso/RN	Sim/
125	241250	São Miguel/RN	Sim/
126	241260	São Paulo do Potengi/RN	Sim/Sim
127	241270	São Pedro/RN	Sim/
128	241280	São Rafael/RN	Sim/Sim
129	241290	São Tomé/RN	Sim/Sim
130	241300	São Vicente/RN	Sim/
131	241310	Senador Elói de Souza/RN	Sim/
132	241320	Senador Georgino Avelino/RN	Sim/
133	241330	Serra de São Bento/RN	Sim/
134	241355	Serrinha dos Pintos/RN	Sim/
135	241350	Serrinha/RN	Sim/
136	241360	Severiano Melo/RN	Sim/
137	241370	Sítio Novo/RN	Sim/
138	241380	Taboleiro Grande/RN	Sim/
139	241390	Taipu/RN	Sim/
140	241400	Tangará/RN	Sim/
141	241410	Tenente Ananias/RN	Sim/
142	241415	Tenente Laurentino Cruz/RN	Sim/
143	241420	Tibau do Sul/RN	Sim/Sim
144	241105	Tibau/RN	Sim/
145	241430	Timbaúba dos Batistas/RN	Sim/
146	241440	Touros/RN	Sim/
147	241445	Triunfo Potiguar/RN	Sim/
148	241450	Umarizal/RN	Sim/
149	241460	Upanema/RN	Sim/
150	241470	Várzea/RN	Sim/
151	241475	Venha-Ver/RN	Sim/
152	241480	Vera Cruz/RN	Sim/
153	241490	Viçosa/RN	Sim/
154	241500	Vila Flor/RN	Sim/
CAGEPA/PB			
1	250010	Água Branca/PB	Sim/
2	250020	Aguiar/PB	Sim/
3	250030	Alagôa Grande/PB	Sim/Sim
4	250040	Alagôa Nova/PB	Sim/

Seq	Município		Água / Esgoto
	Código	Nome	
5	250057	Algodão de Jandaíra/PB	Sim/
6	250060	Alhandra/PB	Sim/
7	250077	Aparecida/PB	Sim/
8	250080	Araçagi/PB	Sim/
9	250090	Arara/PB	Sim/
10	250100	Araruna/PB	Sim/Sim
11	250110	Areia/PB	Sim/
12	250120	Areial/PB	Sim/
13	250130	Aroeiras/PB	Sim/
14	250150	Bananeiras/PB	Sim/
15	250160	Barra de Santa Rosa/PB	Sim/
16	250157	Barra de Santana/PB	Sim/
17	250170	Barra de São Miguel/PB	Sim/
18	250180	Bayeux/PB	Sim/Sim
19	250200	Belém do Brejo do Cruz/PB	Sim/
20	250190	Belém/PB	Sim/
21	250210	Boa Ventura/PB	Sim/
22	250215	Boa Vista/PB	Sim/
23	250220	Bom Jesus/PB	Sim/
24	250230	Bom Sucesso/PB	Sim/
25	250240	Bonito de Santa Fé/PB	Sim/
26	250250	Boqueirão/PB	Sim/
27	250280	Brejo do Cruz/PB	Sim/
28	250290	Brejo dos Santos/PB	Sim/
29	250300	Caaporã/PB	Sim/
30	250310	Cabaceiras/PB	Sim/
31	250320	Cabedelo/PB	Sim/Sim
32	250330	Cachoeira dos Índios/PB	Sim/
33	250350	Cacimba de Dentro/PB	Sim/
34	250355	Cacimbas/PB	Sim/
35	250360	Caiçara/PB	Sim/
36	250370	Cajazeiras/PB	Sim/Sim
37	250375	Cajazeirinhas/PB	Sim/
38	250380	Caldas Brandão/PB	Sim/
39	250390	Camalaú/PB	Sim/Sim
40	250400	Campina Grande/PB	Sim/Sim
41	251640	Campo de Santana/PB	Sim/
42	250403	Capim/PB	Sim/
43	250407	Caraúbas/PB	Sim/
44	250410	Carrapateira/PB	Sim/
45	250415	Casserengue/PB	Sim/
46	250420	Catingueira/PB	Sim/
47	250430	Catolé do Rocha/PB	Sim/Sim

Seq	Município		Água / Esgoto
	Código	Nome	
48	250435	Caturité/PB	Sim/
49	250440	Conceição/PB	Sim/
50	250450	Condado/PB	Sim/
51	250460	Conde/PB	Sim/
52	250470	Congo/PB	Sim/
53	250485	Coxixola/PB	Sim/
54	250490	Cruz do Espírito Santo/PB	Sim/
55	250500	Cubati/PB	Sim/Sim
56	250523	Cuité de Mamanguape/PB	Sim/
57	250510	Cuité/PB	Sim/
58	250520	Cuitegi/PB	Sim/
59	250535	Damão/PB	Sim/
60	250540	Desterro/PB	Sim/
61	250560	Diamante/PB	Sim/
62	250570	Dona Inês/PB	Sim/
63	250580	Duas Estradas/PB	Sim/
64	250590	Emas/PB	Sim/
65	250600	Esperança/PB	Sim/
66	250610	Fagundes/PB	Sim/
67	250620	Frei Martinho/PB	Sim/
68	250625	Gado Bravo/PB	Sim/
69	250630	Guarabira/PB	Sim/Sim
70	250640	Guirinhém/PB	Sim/
71	250650	Gurjão/PB	Sim/
72	250660	Ibiara/PB	Sim/
73	250260	Igaracy/PB	Sim/
74	250670	Imaculada/PB	Sim/
75	250680	Ingá/PB	Sim/
76	250690	Itabaiana/PB	Sim/
77	250700	Itaporanga/PB	Sim/Sim
78	250720	Itatuba/PB	Sim/
79	250730	Jacaraú/PB	Sim/
80	250740	Jericó/PB	Sim/
81	250750	João Pessoa/PB	Sim/Sim
82	250760	Juarez Távora/PB	Sim/
83	250770	Juazeirinho/PB	Sim/
84	250790	Juripiranga/PB	Sim/
85	250800	Juru/PB	Sim/
86	250820	Lagoa de Dentro/PB	Sim/
87	250830	Lagoa Seca/PB	Sim/Sim
88	250810	Lagoa/PB	Sim/
89	250840	Lastro/PB	Sim/
90	250850	Livramento/PB	Sim/

Seq	Município		Água / Esgoto
	Código	Nome	
91	250855	Logradouro/PB	Sim/
92	250860	Lucena/PB	Sim/
93	250880	Malta/PB	Sim/
94	250890	Mamanguape/PB	Sim/
95	250900	Manaira/PB	Sim/
96	250910	Mari/PB	Sim/
97	250915	Marizópolis/PB	Sim/
98	250920	Massaranduba/PB	Sim/
99	250933	Matinhas/PB	Sim/
100	250937	Mato Grosso/PB	Sim/
101	250939	Maturéia/PB	Sim/
102	250940	Mogeiro/PB	Sim/
103	250950	Montadas/PB	Sim/
104	250960	Monte Horebe/PB	Sim/
105	250970	Monteiro/PB	Sim/Sim
106	250980	Mulungu/PB	Sim/
107	250990	Natuba/PB	Sim/
108	251000	Nazarezinho/PB	Sim/
109	251010	Nova Floresta/PB	Sim/
110	251020	Nova Olinda/PB	Sim/
111	251030	Nova Palmeira/PB	Sim/
112	251040	Olho D'ÁGUA/PB	Sim/
113	251050	Oliveiros/PB	Sim/
114	251060	Ouro Velho/PB	Sim/
115	251080	Patos/PB	Sim/Sim
116	251090	Paulista/PB	Sim/
117	251110	Pedra Lavrada/PB	Sim/
118	251120	Pedras de Fogo/PB	Sim/Sim
119	251272	Pedro Régis/PB	Sim/
120	251130	Piancó/PB	Sim/
121	251140	Picuí/PB	Sim/
122	251150	Pilar/PB	Sim/
123	251160	Pilões/PB	Sim/
124	251170	Pilõesinhos/PB	Sim/
125	251180	Pirpirituba/PB	Sim/
126	251190	Pitimbu/PB	Sim/
127	251200	Pocinhos/PB	Sim/
128	251210	Pombal/PB	Sim/
129	251220	Prata/PB	Sim/
130	251230	Princesa Isabel/PB	Sim/
131	251240	Puxinanã/PB	Sim/
132	251250	Queimadas/PB	Sim/
133	251270	Remígio/PB	Sim/

**Tabela RE11 - RELAÇÃO DOS MUNICÍPIOS ATENDIDOS
PRESTADORES DE SERVIÇO DE ABRANGÊNCIA Regional**

ANO DE
REFERÊNCIA
2009

Seq	Município		Água / Esgoto
	Código	Nome	
134	251275	Riachão do Bacamarte/PB	Sim/
135	251274	Riachão/PB	Sim/
136	251278	Riacho de Santo Antônio/PB	Sim/
137	251280	Riacho dos Cavalos/PB	Sim/
138	251290	Rio Tinto/PB	Sim/
139	251310	Salgado de São Félix/PB	Sim/
140	251320	Santa Cruz/PB	Sim/
141	251330	Santa Helena/PB	Sim/
142	251340	Santa Luzia/PB	Sim/
143	251370	Santa Rita/PB	Sim/Sim
144	251380	Santa Teresinha/PB	Sim/
145	251350	Santana de Mangueira/PB	Sim/
146	251360	Santana dos Garrotes/PB	Sim/
147	251392	São Bentinho/PB	Sim/
148	251390	São Bento/PB	Sim/
149	251394	São Domingos do Cariri/PB	Sim/
150	251400	São João do Cariri/PB	Sim/
151	250070	São João do Rio do Peixe/PB	Sim/
152	251420	São José da Lagoa Tapada/PB	Sim/
153	251430	São José de Caiana/PB	Sim/
154	251440	São José de Espinharas/PB	Sim/
155	251450	São José de Piranhas/PB	Sim/
156	251460	São José do Bonfim/PB	Sim/
157	251470	São José do Sabugi/PB	Sim/
158	251480	São José dos Cordeiros/PB	Sim/
159	251445	São José dos Ramos/PB	Sim/
160	251490	São Mamede/PB	Sim/
161	251510	São Sebastião de Lagoa de Roça/PB	Sim/
162	251530	Sapé/PB	Sim/Sim
163	251540	Seridó/PB	Sim/
164	251550	Serra Branca/PB	Sim/
165	251560	Serra da Raiz/PB	Sim/
166	251570	Serra Grande/PB	Sim/
167	251580	Serra Redonda/PB	Sim/
168	251590	Serraria/PB	Sim/
169	251593	Sertãozinho/PB	Sim/
170	251597	Sobrado/PB	Sim/
171	251600	Solânea/PB	Sim/
172	251610	Soledade/PB	Sim/
173	251630	Sumé/PB	Sim/
174	251650	Taperoá/PB	Sim/
175	251660	Tavares/PB	Sim/
176	251670	Teixeira/PB	Sim/

Seq	Município		Água / Esgoto
	Código	Nome	
177	251680	Triunfo/PB	Sim/
178	251690	Uiraúna/PB	Sim/
179	251700	Umbuzeiro/PB	Sim/
180	251710	Varzea/PB	Sim/
181	250550	Vista Serrana/PB	Sim/
COMPESA/PE			
1	260005	Abreu e Lima/PE	Sim/Sim
2	260010	Afogados da Ingazeira/PE	Sim/
3	260020	Afrânio/PE	Sim/
4	260030	Agrestina/PE	Sim/
5	260050	Águas Belas/PE	Sim/
6	260060	Alagoinha/PE	Sim/
7	260070	Aliança/PE	Sim/
8	260080	Altinho/PE	Sim/
9	260100	Angelim/PE	Sim/
10	260105	Araçoiaba/PE	Sim/
11	260110	Arapirina/PE	Sim/
12	260120	Arcoverde/PE	Sim/Sim
13	260130	Barra de Guabiraba/PE	Sim/
14	260140	Barreiros/PE	Sim/Sim
15	260150	Belém de Maria/PE	Sim/
16	260160	Belém de São Francisco/PE	Sim/
17	260170	Belo Jardim/PE	Sim/
18	260180	Betânia/PE	Sim/
19	260190	Bezerras/PE	Sim/
20	260200	Bodocó/PE	Sim/
21	260210	Bom Conselho/PE	Sim/
22	260220	Bom Jardim/PE	Sim/
23	260230	Bonito/PE	Sim/
24	260240	Brejão/PE	Sim/
25	260250	Brejinho/PE	Sim/
26	260260	Brejo da Madre de Deus/PE	Sim/
27	260270	Buenos Aires/PE	Sim/
28	260280	Buque/PE	Sim/
29	260290	Cabo de Santo Agostinho/PE	Sim/Sim
30	260300	Cabrobó/PE	Sim/
31	260310	Cachoeirinha/PE	Sim/
32	260320	Caetés/PE	Sim/
33	260330	Calçado/PE	Sim/
34	260340	Calumbi/PE	Sim/
35	260345	Camaragibe/PE	Sim/Sim
36	260350	Camocim de São Félix/PE	Sim/
37	260360	Camutanga/PE	Sim/

Seq	Município		Água / Esgoto
	Código	Nome	
38	260370	Canhotinho/PE	Sim/
39	260380	Capoeiras/PE	Sim/
40	260390	Carnaíba/PE	Sim/
41	260400	Carpina/PE	Sim/
42	260410	Caruaru/PE	Sim/Sim
43	260415	Casinhas/PE	Sim/
44	260430	Cedro/PE	Sim/
45	260440	Chã de Alegria/PE	Sim/
46	260450	Chã Grande/PE	Sim/
47	260460	Condado/PE	Sim/
48	260470	Correntes/PE	Sim/
49	260490	Cumaru/PE	Sim/
50	260500	Cupira/PE	Sim/
51	260510	Custódia/PE	Sim/
52	260515	Dormentes/PE	Sim/
53	260520	Escada/PE	Sim/
54	260530	Exu/PE	Sim/
55	260540	Feira Nova/PE	Sim/
56	260545	Fernando de Noronha/PE	Sim/Sim
57	260550	Ferreiros/PE	Sim/
58	260560	Flores/PE	Sim/
59	260570	Floresta/PE	Sim/
60	260580	Frei Miguelinho/PE	Sim/
61	260600	Garanhuns/PE	Sim/Sim
62	260610	Glória do Goitá/PE	Sim/
63	260620	Goiana/PE	Sim/
64	260630	Granito/PE	Sim/
65	260640	Gravatá/PE	Sim/Sim
66	260660	Ibimirim/PE	Sim/
67	260670	Ibirajuba/PE	Sim/
68	260680	Igarassu/PE	Sim/Sim
69	260690	Igaraci/PE	Sim/
70	260760	Ilha de Itamaracá/PE	Sim/
71	260710	Ingazeira/PE	Sim/
72	260720	Ipojuca/PE	Sim/
73	260730	Ipupi/PE	Sim/
74	260740	Itacuruba/PE	Sim/
75	260750	Itaíba/PE	Sim/
76	260770	Itapetim/PE	Sim/
77	260775	Itapissuma/PE	Sim/
78	260780	Itaquitinga/PE	Sim/
79	260790	Jaboatão dos Guararapes/PE	Sim/Sim
80	260800	Jatuba/PE	Sim/

Seq	Município		Água / Esgoto
	Código	Nome	
81	260810	João Alfredo/PE	Sim/
82	260820	Joaquim Nabuco/PE	Sim/
83	260825	Jucati/PE	Sim/
84	260830	Jupi/PE	Sim/
85	260840	Jurema/PE	Sim/
86	260845	Lagoa do Carro/PE	Sim/
87	260850	Lagoa do Itaenga/PE	Sim/
88	260860	Lagoa do Ouro/PE	Sim/
89	260870	Lagoa dos Gatos/PE	Sim/
90	260875	Lagoa Grande/PE	Sim/
91	260880	Lajedo/PE	Sim/
92	260890	Limoeiro/PE	Sim/
93	260900	Macaparana/PE	Sim/
94	260910	Machados/PE	Sim/
95	260915	Manari/PE	Sim/
96	260920	Maracá/PE	Sim/
97	260930	Mirandiba/PE	Sim/
98	261430	Moreilândia/PE	Sim/
99	260940	Moreno/PE	Sim/Sim
100	260950	Nazaré da Mata/PE	Sim/Sim
101	260960	Olinda/PE	Sim/Sim
102	260970	Orobó/PE	Sim/
103	260980	Orocó/PE	Sim/
104	260990	Ouricuri/PE	Sim/
105	261010	Palmeirina/PE	Sim/
106	261020	Panelas/PE	Sim/
107	261030	Paranatama/PE	Sim/
108	261040	Parnamirim/PE	Sim/
109	261050	Passira/PE	Sim/
110	261060	Paudalho/PE	Sim/
111	261070	Paulista/PE	Sim/Sim
112	261080	Pedra/PE	Sim/
113	261090	Pesqueira/PE	Sim/
114	261100	Petrolândia/PE	Sim/
115	261110	Petrolina/PE	Sim/Sim
116	261120	Poção/PE	Sim/
117	261130	Pombos/PE	Sim/
118	261140	Primavera/PE	Sim/
119	261150	Quipapá/PE	Sim/
120	261153	Quixaba/PE	Sim/
121	261160	Recife/PE	Sim/Sim
122	261170	Riacho das Almas/PE	Sim/
123	261180	Ribeirão/PE	Sim/

**Tabela RE11 - RELAÇÃO DOS MUNICÍPIOS ATENDIDOS
PRESTADORES DE SERVIÇO DE ABRANGÊNCIA Regional**

ANO DE
REFERÊNCIA
2009

Seq	Município		Água / Esgoto
	Código	Nome	
124	261190	Rio Formoso/PE	Sim/Sim
125	261200	Sairé/PE	Sim/
126	261210	Salgadinho/PE	Sim/
127	261220	Salgueiro/PE	Sim/
128	261230	Saloá/PE	Sim/
129	261240	Sanharó/PE	Sim/
130	261247	Santa Cruz da Baixa Verde/PE	Sim/
131	261250	Santa Cruz do Capibaribe/PE	Sim/
132	261245	Santa Cruz/PE	Sim/
133	261255	Santa Filomena/PE	Sim/
134	261260	Santa Maria da Boa Vista/PE	Sim/
135	261270	Santa Maria do Cambucá/PE	Sim/
136	261280	Santa Terezinha/PE	Sim/
137	261290	São Benedito do Sul/PE	Sim/
138	261300	São Bento do Una/PE	Sim/
139	261310	São Caitano/PE	Sim/
140	261320	São João/PE	Sim/
141	261330	São Joaquim do Monte/PE	Sim/
142	261340	São José da Coroa Grande/PE	Sim/
143	261350	São José do Belmonte/PE	Sim/
144	261360	São José do Egito/PE	Sim/
145	261370	São Lourenço da Mata/PE	Sim/Sim
146	261380	São Vicente Ferrer/PE	Sim/
147	261390	Serra Talhada/PE	Sim/
148	261400	Serrita/PE	Sim/
149	261410	Sertânia/PE	Sim/
150	261420	Sirinhaém/PE	Sim/Sim
151	261440	Solidão/PE	Sim/
152	261450	Surubim/PE	Sim/
153	261460	Tabira/PE	Sim/
154	261470	Tacaimbó/PE	Sim/
155	261480	Tacaratu/PE	Sim/
156	261485	Tamandaré/PE	Sim/
157	261500	Taquaritinga do Norte/PE	Sim/
158	261510	Terezinha/PE	Sim/
159	261520	Terra Nova/PE	Sim/
160	261530	Timbaúba/PE	Sim/
161	261540	Toritama/PE	Sim/
162	261550	Tracunhaém/PE	Sim/
163	261560	Trindade/PE	Sim/
164	261570	Triunfo/PE	Sim/
165	261580	Tupanatinga/PE	Sim/
166	261590	Tuparetama/PE	Sim/

Seq	Município		Água / Esgoto
	Código	Nome	
167	261600	Venturosa/PE	Sim/
168	261610	Verdejante/PE	Sim/
169	261618	Vertente do Lério/PE	Sim/
170	261620	Vertentes/PE	Sim/
171	261630	Vicência/PE	Sim/
172	261640	Vitória de Santo Antão/PE	Sim/Sim
CASAL/AL			
1	270010	Água Branca/AL	Sim/
2	270020	Anadia/AL	Sim/
3	270030	Arapiraca/AL	Sim/
4	270060	Barra de São Miguel/AL	Sim/
5	270070	Batalha/AL	Sim/
6	270090	Belo Monte/AL	Sim/
7	270120	Cacimbinhas/AL	Sim/
8	270140	Campo Alegre/AL	Sim/
9	270150	Campo Grande/AL	Sim/
10	270160	Canapi/AL	Sim/
11	270170	Capela/AL	Sim/
12	270180	Carneiros/AL	Sim/
13	270200	Coité do Nóia/AL	Sim/
14	270210	Colônia Leopoldina/AL	Sim/
15	270220	Coqueiro Seco/AL	Sim/
16	270230	Coruripe/AL	Sim/
17	270235	Craibas/AL	Sim/
18	270240	Delmiro Gouveia/AL	Sim/
19	270250	Dois Riachos/AL	Sim/
20	270255	Estrela de Alagoas/AL	Sim/
21	270260	Feira Grande/AL	Sim/
22	270280	Flexeiras/AL	Sim/
23	270290	Girau do Ponciano/AL	Sim/
24	270300	Ibateguara/AL	Sim/
25	270310	Igaci/AL	Sim/
26	270320	Igreja Nova/AL	Sim/
27	270330	Inhapi/AL	Sim/
28	270340	Jacaré dos Homens/AL	Sim/
29	270350	Jacuipe/AL	Sim/
30	270360	Japaratinga/AL	Sim/
31	270370	Jaramataia/AL	Sim/
32	270380	Joaquim Gomes/AL	Sim/
33	270390	Jundiá/AL	Sim/
34	270400	Junqueiro/AL	Sim/
35	270410	Lagoa da Canoa/AL	Sim/
36	270430	Maceió/AL	Sim/Sim

Seq	Município		Água / Esgoto
	Código	Nome	
37	270440	Major Isidoro/AL	Sim/
38	270490	Mar Vermelho/AL	Sim/
39	270450	Maragogi/AL	Sim/Sim
40	270460	Maravilha/AL	Sim/
41	270480	Maribondo/AL	Sim/
42	270500	Mata Grande/AL	Sim/
43	270510	Matriz de Camaragibe/AL	Sim/
44	270520	Messias/AL	Sim/
45	270530	Minador do Negrão/AL	Sim/
46	270540	Monteirópolis/AL	Sim/
47	270550	Murici/AL	Sim/
48	270560	Novo Lino/AL	Sim/
49	270570	Olho D ÁGUA das Flores/AL	Sim/
50	270580	Olho D ÁGUA do Casado/AL	Sim/
51	270590	Olho D ÁGUA Grande/AL	Sim/
52	270600	Oliveça/AL	Sim/
53	270610	Ouro Branco/AL	Sim/
54	270620	Palestina/AL	Sim/
55	270630	Palmeira dos Índios/AL	Sim/
56	270642	Pariconha/AL	Sim/
57	270644	Paripueira/AL	Sim/
58	270650	Passo de Camaragibe/AL	Sim/
59	270660	Paulo Jacinto/AL	Sim/
60	270680	Piaçabuçu/AL	Sim/
61	270690	Pilar/AL	Sim/
62	270700	Pindoba/AL	Sim/
63	270710	Piranhas/AL	Sim/Sim
64	270720	Poço das Trincheiras/AL	Sim/
65	270740	Porto de Pedras/AL	Sim/
66	270760	Quebrangulo/AL	Sim/
67	270770	Rio Largo/AL	Sim/
68	270790	Santa Luzia do Norte/AL	Sim/
69	270800	Santana do Ipanema/AL	Sim/
70	270820	São Brás/AL	Sim/
71	270840	São José da Tapera/AL	Sim/
72	270880	São Sebastião/AL	Sim/
73	270890	Satuba/AL	Sim/
74	270895	Senador Rui Palmeira/AL	Sim/
75	270910	Taquarana/AL	Sim/
76	270915	Teotônio Vilela/AL	Sim/
77	270920	Traipu/AL	Sim/
DESO/SE			
1	280010	Amparo de São Francisco/SE	Sim/

Seq	Município		Água / Esgoto
	Código	Nome	
2	280020	Aquidabã/SE	Sim/
3	280030	Aracaju/SE	Sim/Sim
4	280040	Araua/SE	Sim/
5	280050	Areia Branca/SE	Sim/
6	280060	Barra dos Coqueiros/SE	Sim/
7	280067	Boquim/SE	Sim/
8	280070	Brejo Grande/SE	Sim/
9	280100	Campo do Brito/SE	Sim/
10	280110	Canhoba/SE	Sim/
11	280120	Canindé de São Francisco/SE	Sim/
12	280140	Carira/SE	Sim/
13	280160	Cedro de São João/SE	Sim/
14	280170	Cristinápolis/SE	Sim/
15	280190	Cumbe/SE	Sim/
16	280200	Divina Pastora/SE	Sim/
17	280210	Estância/SE	Sim/
18	280220	Feira Nova/SE	Sim/
19	280230	Frei Paulo/SE	Sim/
20	280240	Gararu/SE	Sim/
21	280250	General Maynard/SE	Sim/
22	280260	Gracho Cardoso/SE	Sim/
23	280270	Ilha das Flores/SE	Sim/
24	280280	Indiaroba/SE	Sim/
25	280290	Itabaiana/SE	Sim/
26	280300	Itabaianinha/SE	Sim/
27	280310	Itabi/SE	Sim/
28	280320	Itaporanga d Ajuda/SE	Sim/
29	280330	Japaratuba/SE	Sim/
30	280340	Japoatã/SE	Sim/
31	280350	Lagarto/SE	Sim/Sim
32	280360	Laranjeiras/SE	Sim/
33	280370	Macambira/SE	Sim/
34	280380	Malhada dos Bois/SE	Sim/
35	280390	Malhador/SE	Sim/
36	280400	Maruim/SE	Sim/
37	280410	Moita Bonita/SE	Sim/
38	280420	Monte Alegre de Sergipe/SE	Sim/
39	280430	Muribeca/SE	Sim/
40	280440	Neópolis/SE	Sim/
41	280445	Nossa Senhora Aparecida/SE	Sim/
42	280450	Nossa Senhora da Glória/SE	Sim/
43	280460	Nossa Senhora das Dores/SE	Sim/
44	280470	Nossa Senhora de Lourdes/SE	Sim/

**Tabela RE11 - RELAÇÃO DOS MUNICÍPIOS ATENDIDOS
PRESTADORES DE SERVIÇO DE ABRANGÊNCIA Regional**

ANO DE
REFERÊNCIA
2009

Seq	Município		Água / Esgoto
	Código	Nome	
45	280480	Nossa Senhora do Socorro/SE	Sim/Sim
46	280490	Pacatuba/SE	Sim/
47	280500	Pedra Mole/SE	Sim/
48	280510	Pedrinhas/SE	Sim/
49	280520	Pinhão/SE	Sim/
50	280530	Pirambu/SE	Sim/
51	280540	Poço Redondo/SE	Sim/
52	280550	Poço Verde/SE	Sim/
53	280560	Porto da Folha/SE	Sim/
54	280570	Propriá/SE	Sim/
55	280580	Riachão do Dantas/SE	Sim/
56	280590	Riachuelo/SE	Sim/
57	280600	Ribeirópolis/SE	Sim/
58	280610	Rosário do Catete/SE	Sim/
59	280620	Salgado/SE	Sim/
60	280630	Santa Luzia do Itanh/SE	Sim/
61	280650	Santa Rosa de Lima/SE	Sim/
62	280640	Santana do São Francisco/SE	Sim/
63	280660	Santo Amaro das Brotas/SE	Sim/
64	280670	São Cristóvão/SE	Sim/Sim
65	280680	São Domingos/SE	Sim/
66	280690	São Francisco/SE	Sim/
67	280700	São Miguel do Aleixo/SE	Sim/
68	280710	Simão Dias/SE	Sim/Sim
69	280720	Siriri/SE	Sim/
70	280730	Telha/SE	Sim/
71	280740	Tobias Barreto/SE	Sim/
72	280750	Tomar do Geru/SE	Sim/
73	280760	Umbaúba/SE	Sim/
EMBASA/BA			
1	290020	Abaré/BA	Sim/
2	290030	Acajutiba/BA	Sim/
3	290035	Adestina/BA	Sim/
4	290040	Água Fria/BA	Sim/
5	290060	Aiquara/BA	Sim/
6	290080	Alcobaca/BA	Sim/
7	290090	Almadina/BA	Sim/
8	290100	Amargosa/BA	Sim/
9	290110	Amélia Rodrigues/BA	Sim/
10	290115	América Dourada/BA	Sim/
11	290120	Anagé/BA	Sim/
12	290130	Andaraí/BA	Sim/
13	290135	Andorinha/BA	Sim/
14	290140	Angical/BA	Sim/
15	290150	Anguera/BA	Sim/
16	290160	Antas/BA	Sim/
17	290170	Antônio Cardoso/BA	Sim/
18	290180	Antônio Gonçalves/BA	Sim/
19	290190	Aporá/BA	Sim/
20	290195	Apuarema/BA	Sim/
21	290200	Aracatu/BA	Sim/
22	290210	Araci/BA	Sim/
23	290220	Aramari/BA	Sim/
24	290225	Arataca/BA	Sim/
25	290230	Araújo/BA	Sim/
26	290240	Aurelino Leal/BA	Sim/
27	290250	Baianópolis/BA	Sim/
28	290260	Baixa Grande/BA	Sim/
29	290265	Banzaê/BA	Sim/
30	290280	Barra da Estiva/BA	Sim/
31	290290	Barra do Choça/BA	Sim/Sim
32	290300	Barra do Mendes/BA	Sim/
33	290310	Barra do Rocha/BA	Sim/
34	290320	Barreiras/BA	Sim/Sim
35	290323	Barro Alto/BA	Sim/
36	290327	Barrocas/BA	Sim/
37	290340	Belmonte/BA	Sim/Sim
38	290350	Belo Campo/BA	Sim/
39	290360	Biritinga/BA	Sim/
40	290370	Boa Nova/BA	Sim/
41	290380	Boa Vista do Tupim/BA	Sim/
42	290395	Bom Jesus da Serra/BA	Sim/
43	290400	Boninal/BA	Sim/
44	290405	Bonito/BA	Sim/
45	290420	Botuporã/BA	Sim/
46	290430	Brejões/BA	Sim/
47	290440	Brejolândia/BA	Sim/
48	290450	Brotas de Macaúbas/BA	Sim/
49	290460	Brumado/BA	Sim/Sim
50	290470	Buerarema/BA	Sim/
51	290480	Caatiba/BA	Sim/
52	290485	Cabaceiras do Paraguaçu/BA	Sim/
53	290490	Cachoeira/BA	Sim/Sim
54	290500	Caculé/BA	Sim/
55	290510	Caém/BA	Sim/
56	290520	Caetité/BA	Sim/
57	290530	Cafarnaum/BA	Sim/
58	290540	Cairu/BA	Sim/Sim
59	290550	Caldeirão Grande/BA	Sim/
60	290560	Camacan/BA	Sim/Sim
61	290570	Camaçari/BA	Sim/Sim
62	290580	Camamu/BA	Sim/Sim
63	290600	Campo Formoso/BA	Sim/
64	290610	Canápolis/BA	Sim/
65	290620	Canarana/BA	Sim/
66	290630	Canavieiras/BA	Sim/Sim
67	290640	Candeal/BA	Sim/
68	290650	Candeias/BA	Sim/Sim
69	290660	Candiba/BA	Sim/
70	290670	Cândido Sales/BA	Sim/
71	290680	Cansanção/BA	Sim/
72	290682	Canudos/BA	Sim/
73	290685	Capela do Alto Alegre/BA	Sim/
74	290687	Capim Grosso/BA	Sim/Sim
75	290689	Caraibas/BA	Sim/
76	290690	Caravelas/BA	Sim/
77	290700	Cardeal da Silva/BA	Sim/
78	290730	Castro Alves/BA	Sim/Sim
79	290755	Caturama/BA	Sim/
80	290760	Central/BA	Sim/
81	290770	Chorrochó/BA	Sim/Sim
82	290780	Cícero Dantas/BA	Sim/
83	290790	Cipó/BA	Sim/
84	290800	Coaraci/BA	Sim/
85	290820	Conceição da Feira/BA	Sim/
86	290830	Conceição do Almeida/BA	Sim/
87	290840	Conceição do Coité/BA	Sim/
88	290850	Conceição do Jacuípe/BA	Sim/
89	290860	Conde/BA	Sim/
90	290870	Condeúba/BA	Sim/
91	290880	Contendas do Sincorá/BA	Sim/
92	290890	Coração de Maria/BA	Sim/
93	290900	Cordeiros/BA	Sim/
94	290920	Coronel João Sá/BA	Sim/
95	290940	Cotegipe/BA	Sim/
96	290950	Cravolândia/BA	Sim/Sim
97	290960	Crisópolis/BA	Sim/
98	290970	Cristópolis/BA	Sim/
99	290980	Cruz das Almas/BA	Sim/
100	291000	Dário Meira/BA	Sim/
101	291005	Dias d'Ávila/BA	Sim/Sim
102	291020	Dom Macedo Costa/BA	Sim/
103	291030	Elísio Medrado/BA	Sim/
104	291040	Encruzilhada/BA	Sim/
105	291050	Entre Rios/BA	Sim/Sim
106	291060	Esplanada/BA	Sim/
107	291070	Euclides da Cunha/BA	Sim/
108	291072	Eunápolis/BA	Sim/Sim
109	291075	Fátima/BA	Sim/
110	291080	Feira de Santana/BA	Sim/Sim
111	291085	Filadélfia/BA	Sim/
112	291090	Firmino Alves/BA	Sim/
113	291100	Floresta Azul/BA	Sim/
114	291110	Formosa do Rio Preto/BA	Sim/
115	291120	Gandu/BA	Sim/
116	291125	Gavião/BA	Sim/
117	291130	Gentio do Ouro/BA	Sim/
118	291140	Glória/BA	Sim/
119	291150	Gongogi/BA	Sim/
120	291160	Governador Mangabeira/BA	Sim/
121	291165	Guajeru/BA	Sim/
122	291170	Guanambi/BA	Sim/
123	291180	Guaratinga/BA	Sim/
124	291185	Heliópolis/BA	Sim/
125	291190	Iaçuí/BA	Sim/
126	291200	Ibiassucê/BA	Sim/
127	291220	Ibicoara/BA	Sim/
128	291230	Ibicuí/BA	Sim/
129	291240	Ibipêba/BA	Sim/
130	291250	Ibipitanga/BA	Sim/
131	291260	Ibiquera/BA	Sim/
132	291270	Ibirapitanga/BA	Sim/
133	291280	Ibirapuã/BA	Sim/
134	291290	Ibirataia/BA	Sim/
135	291300	Ibitiara/BA	Sim/Sim
136	291310	Ibititã/BA	Sim/
137	291320	Ibitirama/BA	Sim/
138	291330	Ichu/BA	Sim/
139	291345	Igrapiúna/BA	Sim/
140	291350	Iguai/BA	Sim/Sim
141	291360	Ilhéus/BA	Sim/Sim
142	291370	Inhambupe/BA	Sim/

**Tabela RE11 - RELAÇÃO DOS MUNICÍPIOS ATENDIDOS
PRESTADORES DE SERVIÇO DE ABRANGÊNCIA Regional**

ANO DE
REFERÊNCIA
2009

Seq	Município		Água / Esgoto
	Código	Nome	
143 291380	Ipecaetá/BA	Sim/	
144 291390	Ipiaú/BA	Sim/Sim	
145 291400	Ipirá/BA	Sim/Sim	
146 291410	Ipupiara/BA	Sim/	
147 291420	Irajuba/BA	Sim/	
148 291430	Iramaia/BA	Sim/	
149 291440	Iraquara/BA	Sim/	
150 291450	Irará/BA	Sim/	
151 291460	Irecê/BA	Sim/Sim	
152 291465	Itabela/BA	Sim/	
153 291470	Itaberaba/BA	Sim/Sim	
154 291490	Itacaré/BA	Sim/	
155 291500	Itaeté/BA	Sim/	
156 291510	Itagi/BA	Sim/	
157 291520	Itagibá/BA	Sim/	
158 291530	Itagimirim/BA	Sim/	
159 291540	Itaju do Colônia/BA	Sim/	
160 291560	Itamaraju/BA	Sim/Sim	
161 291570	Itamarí/BA	Sim/	
162 291580	Itambé/BA	Sim/	
163 291590	Itanagra/BA	Sim/	
164 291600	Itanhém/BA	Sim/	
165 291610	Itaparica/BA	Sim/Sim	
166 291620	Itapé/BA	Sim/	
167 291630	Itapebí/BA	Sim/	
168 291650	Itapicuru/BA	Sim/	
169 291660	Itapitanga/BA	Sim/	
170 291670	Itaquara/BA	Sim/	
171 291680	Itarantim/BA	Sim/	
172 291685	Itatim/BA	Sim/	
173 291690	Itiruçu/BA	Sim/	
174 291700	Itiúba/BA	Sim/	
175 291720	Ituaçu/BA	Sim/	
176 291730	Ituberá/BA	Sim/	
177 291733	Iuiú/BA	Sim/	
178 291740	Jacaraci/BA	Sim/	
179 291750	Jacobina/BA	Sim/	
180 291760	Jaguaquara/BA	Sim/	
181 291770	Jaguarari/BA	Sim/Sim	
182 291780	Jaguaripe/BA	Sim/	
183 291790	Jandairá/BA	Sim/	
184 291800	Jequié/BA	Sim/Sim	
185 291810	Jeremoabo/BA	Sim/	

Seq	Município		Água / Esgoto
	Código	Nome	
186 291820	Jiquiriçá/BA	Sim/Sim	
187 291830	Jitaúna/BA	Sim/	
188 291835	João Dourado/BA	Sim/	
189 291845	Jucuruçu/BA	Sim/	
190 291850	Jussara/BA	Sim/	
191 291860	Jussiape/BA	Sim/	
192 291870	Lafaiete Coutinho/BA	Sim/	
193 291875	Lagoa Real/BA	Sim/	
194 291880	Laje/BA	Sim/Sim	
195 291890	Lajedão/BA	Sim/	
196 291900	Lajedinho/BA	Sim/	
197 291905	Lajedo do Tabocal/BA	Sim/	
198 291910	Lamarão/BA	Sim/	
199 291915	Lapão/BA	Sim/	
200 291920	Lauro de Freitas/BA	Sim/Sim	
201 291930	Lençóis/BA	Sim/Sim	
202 291940	Licínio de Almeida/BA	Sim/	
203 291950	Livramento de Nossa Senhora/BA	Sim/	
204 291955	Luís Eduardo Magalhães/BA	Sim/	
205 291960	Macajuba/BA	Sim/	
206 291980	Macaúbas/BA	Sim/	
207 291992	Madre de Deus/BA	Sim/Sim	
208 291995	Maetinga/BA	Sim/	
209 292000	Maiquinique/BA	Sim/	
210 292010	Mairi/BA	Sim/	
211 292030	Malhada de Pedras/BA	Sim/	
212 292020	Malhada/BA	Sim/	
213 292040	Manoel Vitorino/BA	Sim/	
214 292050	Maracás/BA	Sim/	
215 292060	Maragogipe/BA	Sim/Sim	
216 292070	Marau/BA	Sim/	
217 292080	Marcionílio Souza/BA	Sim/	
218 292090	Mascote/BA	Sim/	
219 292100	Mata de São João/BA	Sim/Sim	
220 292110	Medeiros Neto/BA	Sim/	
221 292120	Miguel Calmon/BA	Sim/	
222 292130	Milagres/BA	Sim/	
223 292140	Mirangaba/BA	Sim/	
224 292145	Mirante/BA	Sim/	
225 292150	Monte Santo/BA	Sim/	
226 292160	Morpará/BA	Sim/	
227 292170	Morro do Chapéu/BA	Sim/	
228 292180	Mortugaba/BA	Sim/	

Seq	Município		Água / Esgoto
	Código	Nome	
229 292200	Mucuri/BA	Sim/Sim	
230 292210	Mundo Novo/BA	Sim/	
231 292220	Muniz Ferreira/BA	Sim/	
232 292225	Muquém de São Francisco/BA	Sim/	
233 292230	Muritiba/BA	Sim/Sim	
234 292240	Mutiúpe/BA	Sim/Sim	
235 292250	Nazaré/BA	Sim/	
236 292260	Nilo Peçanha/BA	Sim/	
237 292265	Nordestina/BA	Sim/	
238 292270	Nova Canaã/BA	Sim/	
239 292273	Nova Fátima/BA	Sim/	
240 292275	Nova Ibiá/BA	Sim/	
241 292280	Nova Itarana/BA	Sim/	
242 292285	Nova Redenção/BA	Sim/	
243 292290	Nova Soure/BA	Sim/	
244 292300	Nova Viçosa/BA	Sim/	
245 292305	Novo Triunfo/BA	Sim/	
246 292310	Olinópolis/BA	Sim/	
247 292330	Ouriçangas/BA	Sim/	
248 292335	Ouroândia/BA	Sim/	
249 292340	Palmas de Monte Alto/BA	Sim/	
250 292350	Palmeiras/BA	Sim/	
251 292360	Paramirim/BA	Sim/	
252 292380	Paripiranga/BA	Sim/	
253 292390	Pau Brasil/BA	Sim/	
254 292400	Paulo Afonso/BA	Sim/Sim	
255 292405	Pé de Serra/BA	Sim/	
256 292410	Pedrao/BA	Sim/	
257 292420	Pedro Alexandre/BA	Sim/	
258 292450	Pindai/BA	Sim/	
259 292465	Pintadas/BA	Sim/	
260 292467	Pirai do Norte/BA	Sim/	
261 292470	Piripá/BA	Sim/	
262 292480	Piritiba/BA	Sim/	
263 292490	Planaltino/BA	Sim/	
264 292500	Planalto/BA	Sim/	
265 292510	Poções/BA	Sim/	
266 292520	Pojuca/BA	Sim/	
267 292525	Ponto Novo/BA	Sim/	
268 292530	Porto Seguro/BA	Sim/Sim	
269 292540	Potiragua/BA	Sim/	
270 292550	Prado/BA	Sim/	
271 292560	Presidente Dutra/BA	Sim/	

Seq	Município		Água / Esgoto
	Código	Nome	
272 292570	Presidente Jânio Quadros/BA	Sim/	
273 292575	Presidente Tancredo Neves/BA	Sim/	
274 292580	Queimadas/BA	Sim/	
275 292590	Quiljinguê/BA	Sim/	
276 292593	Quixabeira/BA	Sim/	
277 292595	Rafael Jambeiro/BA	Sim/	
278 292610	Retirolândia/BA	Sim/	
279 292620	Riachão das Neves/BA	Sim/	
280 292630	Riachão do Jacuípe/BA	Sim/Sim	
281 292650	Ribeira do Amparo/BA	Sim/	
282 292660	Ribeira do Pombal/BA	Sim/	
283 292670	Rio de Contas/BA	Sim/	
284 292680	Rio do Antônio/BA	Sim/	
285 292690	Rio do Pires/BA	Sim/	
286 292700	Rio Real/BA	Sim/	
287 292720	Ruy Barbosa/BA	Sim/Sim	
288 292730	Salinas da Margarida/BA	Sim/	
289 292740	Salvador/BA	Sim/Sim	
290 292750	Santa Bárbara/BA	Sim/	
291 292760	Santa Brígida/BA	Sim/	
292 292770	Santa Cruz Cabralia/BA	Sim/Sim	
293 292780	Santa Cruz da Vitória/BA	Sim/	
294 292790	Santa Inês/BA	Sim/Sim	
295 292805	Santa Luzia/BA	Sim/	
296 292850	Santa Teresinha/BA	Sim/	
297 292800	Santaluz/BA	Sim/	
298 292820	Santana/BA	Sim/	
299 292830	Santanópolis/BA	Sim/	
300 292860	Santo Amaro/BA	Sim/Sim	
301 292870	Santo Antônio de Jesus/BA	Sim/Sim	
302 292880	Santo Estêvão/BA	Sim/Sim	
303 292890	São Desidério/BA	Sim/	
304 292895	São Domingos/BA	Sim/	
305 292910	São Felipe/BA	Sim/	
306 292900	São Félix/BA	Sim/Sim	
307 292920	São Francisco do Conde/BA	Sim/Sim	
308 292925	São Gabriel/BA	Sim/	
309 292930	São Gonçalo dos Campos/BA	Sim/	
310 292935	São José da Vitória/BA	Sim/	
311 292937	São José do Jacuípe/BA	Sim/	
312 292940	São Miguel das Matas/BA	Sim/	
313 292950	São Sebastião do Passé/BA	Sim/	
314 292960	Sapeaçu/BA	Sim/	

**Tabela RE11 - RELAÇÃO DOS MUNICÍPIOS ATENDIDOS
PRESTADORES DE SERVIÇO DE ABRANGÊNCIA Regional**

ANO DE
REFERÊNCIA
2009

Seq	Município		Água / Esgoto
	Código	Nome	
315	292970	Sátiro Dias/BA	Sim/
316	292975	Saubara/BA	Sim/
317	292980	Saúde/BA	Sim/
318	292990	Seabra/BA	Sim/
319	293010	Senhor do Bonfim/BA	Sim/
320	293030	Serra Dourada/BA	Sim/
321	293040	Serra Preta/BA	Sim/
322	293050	Serrinha/BA	Sim/Sim
323	293060	Serrolândia/BA	Sim/
324	293070	Simões Filho/BA	Sim/Sim
325	293076	Sítio do Quinto/BA	Sim/
326	293080	Souto Soares/BA	Sim/
327	293100	Tanhaçu/BA	Sim/
328	293105	Tanque Novo/BA	Sim/
329	293110	Tanquinho/BA	Sim/
330	293130	Tapiramutá/BA	Sim/
331	293135	Teixeira de Freitas/BA	Sim/Sim
332	293140	Teodoro Sampaio/BA	Sim/
333	293150	Teofilândia/BA	Sim/
334	293160	Teolândia/BA	Sim/
335	293170	Terra Nova/BA	Sim/
336	293180	Tremedal/BA	Sim/
337	293190	Tucano/BA	Sim/
338	293200	Uauá/BA	Sim/
339	293210	Ubaira/BA	Sim/Sim
340	293220	Ubaitaba/BA	Sim/
341	293230	Ubatã/BA	Sim/
342	293240	Uibai/BA	Sim/
343	293245	Umburanas/BA	Sim/
344	293250	Una/BA	Sim/Sim
345	293270	Uruçuca/BA	Sim/
346	293280	Utinga/BA	Sim/
347	293300	Valente/BA	Sim/
348	293305	Várzea da Roça/BA	Sim/
349	293310	Várzea do Poço/BA	Sim/
350	293315	Várzea Nova/BA	Sim/
351	293317	Varzedo/BA	Sim/
352	293320	Vera Cruz/BA	Sim/Sim
353	293325	Vereda/BA	Sim/
354	293330	Vitória da Conquista/BA	Sim/Sim
355	293340	Wagner/BA	Sim/
356	293350	Wenceslau Guimarães/BA	Sim/
COPASA/MG			

Seq	Município		Água / Esgoto
	Código	Nome	
1	310010	Abadia dos Dourados/MG	Sim/
2	310020	Abaeté/MG	Sim/
3	310050	Açucena/MG	Sim/
4	310060	Água Boa/MG	Sim/
5	310070	Água Comprida/MG	Sim/
6	310090	Águas Formosas/MG	Sim/
7	310100	Águas Vermelhas/MG	Sim/Sim
8	310150	Além Paraíba/MG	Sim/
9	310160	Alfenas/MG	Sim/Sim
10	310163	Alfredo Vasconcelos/MG	Sim/
11	310170	Almenara/MG	Sim/Sim
12	310180	Alpercata/MG	Sim/
13	310190	Alpinópolis/MG	Sim/
14	310200	Alterosa/MG	Sim/
15	315350	Alto Jequitibá/MG	Sim/
16	310210	Alto Rio Doce/MG	Sim/
17	310220	Alvarenga/MG	Sim/
18	310230	Alvinópolis/MG	Sim/
19	310240	Alvorada de Minas/MG	Sim/
20	310250	Amparo do Serra/MG	Sim/
21	310260	Andradas/MG	Sim/
22	310280	Andrelândia/MG	Sim/
23	310290	Antônio Carlos/MG	Sim/
24	310300	Antônio Dias/MG	Sim/
25	310310	Antônio Prado de Minas/MG	Sim/
26	310320	Araçai/MG	Sim/
27	310340	Araçuaí/MG	Sim/Sim
28	310370	Araponga/MG	Sim/
29	310400	Araxá/MG	Sim/Sim
30	310410	Arceburgo/MG	Sim/Sim
31	310420	Arcos/MG	Sim/
32	310430	Areão/MG	Sim/
33	310450	Arinos/MG	Sim/
34	310460	Astolfo Dutra/MG	Sim/
35	310470	Atalaia/MG	Sim/Sim
36	310480	Augusto de Lima/MG	Sim/
37	310490	Baependi/MG	Sim/
38	310500	Baldim/MG	Sim/
39	310510	Bambu/MG	Sim/
40	310540	Barão de Cocais/MG	Sim/
41	310550	Barão de Monte Alto/MG	Sim/
42	310560	Barbacena/MG	Sim/Sim
43	310570	Barra Longa/MG	Sim/

Seq	Município		Água / Esgoto
	Código	Nome	
44	310590	Barroso/MG	Sim/
45	310600	Bela Vista de Minas/MG	Sim/
46	310610	Belmiro Braga/MG	Sim/
47	310620	Belo Horizonte/MG	Sim/Sim
48	310640	Belo Vale/MG	Sim/
49	310665	Berizal/MG	Sim/
50	310660	Bertópolis/MG	Sim/
51	310670	Betim/MG	Sim/Sim
52	310690	Bicas/MG	Sim/
53	310700	Biquinhas/MG	Sim/
54	310740	Bom Despacho/MG	Sim/Sim
55	310750	Bom Jardim de Minas/MG	Sim/
56	310760	Bom Jesus da Penha/MG	Sim/
57	310770	Bom Jesus do Amparo/MG	Sim/
58	310780	Bom Jesus do Galho/MG	Sim/
59	310790	Bom Repouso/MG	Sim/Sim
60	310810	Bonfim/MG	Sim/Sim
61	310820	Bonfinópolis de Minas/MG	Sim/
62	310825	Bonito de Minas/MG	Sim/
63	310830	Borda da Mata/MG	Sim/Sim
64	310840	Botelhos/MG	Sim/Sim
65	310850	Botumirim/MG	Sim/
66	310855	Brasilândia de Minas/MG	Sim/
67	310860	Brasília de Minas/MG	Sim/Sim
68	310890	Brasópolis/MG	Sim/
69	310880	Braúnas/MG	Sim/
70	310900	Brumadinho/MG	Sim/Sim
71	310910	Bueno Brandão/MG	Sim/Sim
72	310920	Buenópolis/MG	Sim/
73	310925	Bugre/MG	Sim/
74	310930	Burititis/MG	Sim/
75	310950	Cabo Verde/MG	Sim/
76	310970	Cachoeira de Minas/MG	Sim/
77	310270	Cachoeira de Pajeú/MG	Sim/
78	310990	Caetanópolis/MG	Sim/
79	311010	Caiana/MG	Sim/
80	311020	Cajuri/MG	Sim/
81	311030	Caldas/MG	Sim/
82	311040	Camacho/MG	Sim/
83	311050	Camanducaia/MG	Sim/Sim
84	311080	Campanário/MG	Sim/
85	311090	Campanha/MG	Sim/Sim
86	311100	Campestre/MG	Sim/

Seq	Município		Água / Esgoto
	Código	Nome	
87	311110	Campina Verde/MG	Sim/Sim
88	311115	Campo Azul/MG	Sim/
89	311140	Campo Florido/MG	Sim/Sim
90	311150	Campos Altos/MG	Sim/
91	311160	Campos Gerais/MG	Sim/
92	311190	Cana Verde/MG	Sim/
93	311170	Canaã/MG	Sim/
94	311180	Canápolis/MG	Sim/
95	311200	Candeias/MG	Sim/
96	311205	Cantagalo/MG	Sim/
97	311210	Caparaó/MG	Sim/
98	311220	Capela Nova/MG	Sim/
99	311230	Capelinha/MG	Sim/Sim
100	311240	Capetinga/MG	Sim/Sim
101	311250	Capim Branco/MG	Sim/
102	311260	Capinópolis/MG	Sim/
103	311270	Capitão Enéas/MG	Sim/
104	311280	Capitão/MG	Sim/
105	311290	Caputira/MG	Sim/
106	311320	Carandai/MG	Sim/
107	311340	Caratinga/MG	Sim/Sim
108	311350	Carbonita/MG	Sim/Sim
109	311360	Careagu/MG	Sim/
110	311370	Carlos Chagas/MG	Sim/Sim
111	311390	Carmo da Cachoeira/MG	Sim/
112	311430	Carmo do Paranaíba/MG	Sim/
113	311440	Carmo do Rio Claro/MG	Sim/Sim
114	311455	Carneirinho/MG	Sim/Sim
115	311470	Carvalhópolis/MG	Sim/
116	311480	Carvalhos/MG	Sim/Sim
117	311500	Cascalho Rico/MG	Sim/
118	311510	Cássia/MG	Sim/
119	311530	Cataguases/MG	Sim/
120	311545	Catuji/MG	Sim/
121	311547	Catuti/MG	Sim/
122	311550	Caxambu/MG	Sim/Sim
123	311560	Cedro do Abaeté/MG	Sim/
124	311580	Centralina/MG	Sim/
125	311590	Chácara/MG	Sim/
126	311615	Chapada Gaúcha/MG	Sim/
127	311630	Cipotânea/MG	Sim/
128	311650	Claro dos Poções/MG	Sim/Sim
129	311660	Cláudio/MG	Sim/Sim

**Tabela RE11 - RELAÇÃO DOS MUNICÍPIOS ATENDIDOS
PRESTADORES DE SERVIÇO DE ABRANGÊNCIA Regional**

ANO DE
REFERÊNCIA
2009

Seq	Município		Água / Esgoto
	Código	Nome	
130	311670	Coimbra/MG	Sim/
131	311680	Coluna/MG	Sim/
132	311690	Comendador Gomes/MG	Sim/
133	311710	Conceição da Aparecida/MG	Sim/
134	311520	Conceição da Barra de Minas/MG	Sim/Sim
135	311750	Conceição do Mato Dentro/MG	Sim/Sim
136	311760	Conceição do Pará/MG	Sim/
137	311770	Conceição do Rio Verde/MG	Sim/
138	311780	Conceição dos Ouros/MG	Sim/
139	311783	Cônego Marinho/MG	Sim/
140	311787	Confins/MG	Sim/Sim
141	311790	Congonhal/MG	Sim/Sim
142	311800	Congonhas/MG	Sim/Sim
143	311820	Conquista/MG	Sim/
144	311830	Conselheiro Lafaiete/MG	Sim/Sim
145	311860	Contagem/MG	Sim/Sim
146	311880	Coração de Jesus/MG	Sim/Sim
147	311890	Cordisburgo/MG	Sim/Sim
148	311900	Cordislândia/MG	Sim/
149	311910	Corinto/MG	Sim/Sim
150	311920	Coroaci/MG	Sim/
151	311930	Coromandel/MG	Sim/
152	311940	Coronel Fabriciano/MG	Sim/Sim
153	311950	Coronel Murta/MG	Sim/Sim
154	311970	Coronel Xavier Chaves/MG	Sim/
155	311980	Córrego Danta/MG	Sim/
156	312000	Córrego Novo/MG	Sim/
157	312015	Crisólita/MG	Sim/
158	312020	Cristais/MG	Sim/
159	312030	Cristália/MG	Sim/Sim
160	312040	Cristiano Ottoni/MG	Sim/
161	312060	Crucilândia/MG	Sim/
162	312070	Cruzeiro da Fortaleza/MG	Sim/
163	312080	Cruzília/MG	Sim/
164	312083	Cuparaque/MG	Sim/
165	312087	Curral de Dentro/MG	Sim/
166	312090	Curvelo/MG	Sim/Sim
167	312120	Delfinópolis/MG	Sim/
168	312150	Desterro do Melo/MG	Sim/Sim
169	312160	Diamantina/MG	Sim/Sim
170	312180	Dionísio/MG	Sim/
171	312190	Divinésia/MG	Sim/
172	312210	Divino das Laranjeiras/MG	Sim/

Seq	Município		Água / Esgoto
	Código	Nome	
173	312200	Divino/MG	Sim/
174	312230	Divinópolis/MG	Sim/
175	312235	Divisa Alegre/MG	Sim/
176	312240	Divisa Nova/MG	Sim/
177	312245	Divisópolis/MG	Sim/Sim
178	312250	Dom Cavati/MG	Sim/
179	312260	Dom Joaquim/MG	Sim/
180	312270	Dom Silvério/MG	Sim/
181	312290	Dona Eusébia/MG	Sim/
182	312320	Dores do Indaia/MG	Sim/Sim
183	312330	Dores do Turvo/MG	Sim/
184	312352	Durandé/MG	Sim/
185	312370	Engenheiro Caldas/MG	Sim/
186	312380	Engenheiro Navarro/MG	Sim/Sim
187	312385	Entre Folhas/MG	Sim/
188	312390	Entre Rios de Minas/MG	Sim/
189	312400	Ervália/MG	Sim/
190	312410	Esmeraldas/MG	Sim/Sim
191	312420	Espera Feliz/MG	Sim/
192	312430	Espinosa/MG	Sim/
193	312450	Estiva/MG	Sim/
194	312460	Estrela Dalva/MG	Sim/
195	312470	Estrela do Indaia/MG	Sim/
196	312480	Estrela do Sul/MG	Sim/
197	312490	Eugenópolis/MG	Sim/
198	312510	Extrema/MG	Sim/Sim
199	312520	Fama/MG	Sim/Sim
200	312530	Faria Lemos/MG	Sim/
201	312570	Felixlândia/MG	Sim/
202	312580	Fernandes Tourinho/MG	Sim/
203	312590	Ferros/MG	Sim/
204	312600	Florestal/MG	Sim/
205	312620	Formoso/MG	Sim/
206	312630	Fortaleza de Minas/MG	Sim/
207	312660	Francisco Dumont/MG	Sim/Sim
208	312675	Franciscópolis/MG	Sim/
209	312690	Frei Inocêncio/MG	Sim/
210	312700	Fronteira/MG	Sim/Sim
211	312710	Frutal/MG	Sim/Sim
212	312720	Funilândia/MG	Sim/Sim
213	312735	Glaucilândia/MG	Sim/Sim
214	312738	Goianá/MG	Sim/
215	312740	Gonçalves/MG	Sim/Sim

Seq	Município		Água / Esgoto
	Código	Nome	
216	312760	Gouveia/MG	Sim/
217	312780	Grão Mogol/MG	Sim/
218	312790	Grupiara/MG	Sim/
219	312820	Guaraciaba/MG	Sim/Sim
220	312830	Guaranésia/MG	Sim/
221	312850	Guarará/MG	Sim/
222	312860	Guarda-Mor/MG	Sim/Sim
223	312870	Guaxupé/MG	Sim/
224	312880	Guidoval/MG	Sim/
225	312900	Guiricema/MG	Sim/
226	312910	Gurinhata/MG	Sim/
227	312920	Heliodora/MG	Sim/
228	312930	Iapu/MG	Sim/
229	312940	Ibertioga/MG	Sim/
230	312960	Ibiai/MG	Sim/
231	312965	Ibiracatu/MG	Sim/
232	312970	Ibiraci/MG	Sim/
233	312980	Ibititê/MG	Sim/Sim
234	312990	Ibitiúra de Minas/MG	Sim/
235	313005	Icarai de Minas/MG	Sim/
236	313010	Igarapé/MG	Sim/Sim
237	313020	Igaratinga/MG	Sim/
238	313050	Illicinea/MG	Sim/
239	313055	Imbé de Minas/MG	Sim/
240	313060	Inconfidentes/MG	Sim/
241	313065	Indaiabira/MG	Sim/Sim
242	313070	Indianópolis/MG	Sim/
243	313080	Ingai/MG	Sim/
244	313090	Inhapim/MG	Sim/
245	313110	Inimutaba/MG	Sim/
246	313115	Ipaba/MG	Sim/
247	313130	Ipatinga/MG	Sim/Sim
248	313150	Ipuiluna/MG	Sim/Sim
249	313160	Irai de Minas/MG	Sim/
250	313180	Itabirinha/MG	Sim/Sim
251	313200	Itacambira/MG	Sim/
252	313210	Itacarambi/MG	Sim/
253	313230	Itaipé/MG	Sim/
254	313240	Itajubá/MG	Sim/Sim
255	313250	Itamarandiba/MG	Sim/
256	313290	Itamogi/MG	Sim/
257	313300	Itamonte/MG	Sim/
258	313320	Itanhomi/MG	Sim/

Seq	Município		Água / Esgoto
	Código	Nome	
259	313330	Itaobim/MG	Sim/Sim
260	313340	Itapagipe/MG	Sim/
261	313350	Itapecerica/MG	Sim/Sim
262	313360	Itapeva/MG	Sim/
263	313370	Itatiaiuçu/MG	Sim/
264	313375	Itaú de Minas/MG	Sim/
265	313390	Itaverava/MG	Sim/
266	313410	Itueta/MG	Sim/
267	313430	Itumirim/MG	Sim/
268	313440	Iturama/MG	Sim/Sim
269	313450	Itutinga/MG	Sim/
270	313460	Jaboticatubas/MG	Sim/
271	313470	Jacinto/MG	Sim/Sim
272	313480	Jacui/MG	Sim/
273	313505	Jaíba/MG	Sim/Sim
274	313510	Janaúba/MG	Sim/Sim
275	313520	Januária/MG	Sim/Sim
276	313535	Japonvar/MG	Sim/
277	313560	Jequitai/MG	Sim/
278	313570	Jequitibá/MG	Sim/
279	313580	Jequitinhonha/MG	Sim/Sim
280	313600	Joaíma/MG	Sim/Sim
281	313630	João Pinheiro/MG	Sim/Sim
282	313640	Joaquim Felício/MG	Sim/
283	313650	Jordânia/MG	Sim/
284	313652	José Gonçalves de Minas/MG	Sim/
285	313655	José Raydan/MG	Sim/
286	313657	Josenópolis/MG	Sim/Sim
287	313665	Juatuba/MG	Sim/Sim
288	313680	Juramento/MG	Sim/Sim
289	313690	Juruia/MG	Sim/
290	313695	Juvenília/MG	Sim/
291	313710	Lagamar/MG	Sim/
292	313730	Lagoa dos Patos/MG	Sim/
293	313740	Lagoa Dourada/MG	Sim/
294	313753	Lagoa Grande/MG	Sim/
295	313760	Lagoa Santa/MG	Sim/Sim
296	313800	Laranjal/MG	Sim/
297	313820	Lavras/MG	Sim/Sim
298	313830	Leandro Ferreira/MG	Sim/
299	313840	Leopoldina/MG	Sim/
300	313850	Liberdade/MG	Sim/
301	313862	Limeira do Oeste/MG	Sim/Sim

**Tabela RE11 - RELAÇÃO DOS MUNICÍPIOS ATENDIDOS
PRESTADORES DE SERVIÇO DE ABRANGÊNCIA Regional**

ANO DE
REFERÊNCIA
2009

Seq	Município		Água / Esgoto
	Código	Nome	
302	313865	Lontra/MG	Sim/
303	313868	Luislândia/MG	Sim/
304	313880	Luz/MG	Sim/
305	313890	Machacalis/MG	Sim/
306	313910	Madre de Deus de Minas/MG	Sim/
307	313920	Malacacheta/MG	Sim/Sim
308	313930	Manga/MG	Sim/
309	313980	Mar de Espanha/MG	Sim/
310	313970	Maravilhas/MG	Sim/
311	313990	Maria da Fé/MG	Sim/
312	314010	Marilac/MG	Sim/
313	314015	Mário Campos/MG	Sim/
314	314020	Maripá de Minas/MG	Sim/
315	314050	Martinho Campos/MG	Sim/Sim
316	314053	Martins Soares/MG	Sim/
317	314055	Mata Verde/MG	Sim/Sim
318	314060	Materlândia/MG	Sim/
319	314070	Mateus Leme/MG	Sim/
320	317150	Mathias Lobato/MG	Sim/
321	314080	Matias Barbosa/MG	Sim/
322	314085	Matias Cardoso/MG	Sim/
323	314090	Matipó/MG	Sim/
324	314100	Mato Verde/MG	Sim/
325	314110	Matozinhos/MG	Sim/Sim
326	314120	Matutina/MG	Sim/
327	314130	Medeiros/MG	Sim/
328	314140	Medina/MG	Sim/Sim
329	314150	Mendes Pimentel/MG	Sim/
330	314160	Mercês/MG	Sim/
331	314180	Minas Novas/MG	Sim/
332	314190	Minduri/MG	Sim/
333	314200	Mirabela/MG	Sim/
334	314210	Miradouro/MG	Sim/
335	314220	Mirai/MG	Sim/
336	314225	Miravânia/MG	Sim/
337	314230	Moeda/MG	Sim/
338	314250	Monjolos/MG	Sim/
339	314260	Monsenhor Paulo/MG	Sim/
340	314270	Montalvânia/MG	Sim/
341	314290	Monte Azul/MG	Sim/
342	314300	Monte Belo/MG	Sim/
343	314320	Monte Santo de Minas/MG	Sim/
344	314340	Monte Sião/MG	Sim/Sim

Seq	Município		Água / Esgoto
	Código	Nome	
345	314330	Montes Claros/MG	Sim/Sim
346	314345	Montezuma/MG	Sim/
347	314350	Morada Nova de Minas/MG	Sim/
348	314360	Morro da Garça/MG	Sim/
349	314380	Munhoz/MG	Sim/
350	314400	Mutum/MG	Sim/
351	314410	Muzambinho/MG	Sim/
352	314420	Nacip Raydan/MG	Sim/
353	314430	Nanuque/MG	Sim/Sim
354	314435	Naque/MG	Sim/
355	314440	Natércia/MG	Sim/
356	314450	Nazareno/MG	Sim/
357	314465	Ninheira/MG	Sim/
358	314480	Nova Lima/MG	Sim/Sim
359	314490	Nova Modica/MG	Sim/
360	314505	Nova Porteirinha/MG	Sim/Sim
361	314510	Nova Resende/MG	Sim/
362	314520	Nova Serrana/MG	Sim/Sim
363	313660	Nova União/MG	Sim/
364	314530	Novo Cruzeiro/MG	Sim/Sim
365	314535	Novo Oriente de Minas/MG	Sim/
366	314570	Oliveira Fortes/MG	Sim/
367	314587	Orizânia/MG	Sim/
368	314590	Ouro Branco/MG	Sim/Sim
369	314620	Ouro Verde de Minas/MG	Sim/
370	314630	Padre Paraíso/MG	Sim/
371	314655	Pai Pedro/MG	Sim/
372	314640	Paineiras/MG	Sim/
373	314670	Palma/MG	Sim/
374	314675	Palmópolis/MG	Sim/
375	314710	Pará de Minas/MG	Sim/Sim
376	314700	Paracatu/MG	Sim/Sim
377	314740	Paraopeba/MG	Sim/
378	314770	Passa Tempo/MG	Sim/
379	314795	Patis/MG	Sim/
380	314800	Patos de Minas/MG	Sim/Sim
381	314820	Patrocínio do Muriaé/MG	Sim/
382	314830	Paula Cândido/MG	Sim/
383	314840	Paulistas/MG	Sim/
384	314860	Peçanha/MG	Sim/
385	314870	Pedra Azul/MG	Sim/
386	314880	Pedra do Anta/MG	Sim/
387	314890	Pedra do Indaia/MG	Sim/

Seq	Município		Água / Esgoto
	Código	Nome	
388	314910	Pedralva/MG	Sim/Sim
389	314915	Pedras de Maria da Cruz/MG	Sim/
390	314920	Pedrinópolis/MG	Sim/
391	314930	Pedro Leopoldo/MG	Sim/Sim
392	314950	Pequeri/MG	Sim/
393	314970	Perdigão/MG	Sim/
394	314980	Perdizes/MG	Sim/
395	314990	Perdões/MG	Sim/
396	314995	Periquito/MG	Sim/
397	315000	Pescador/MG	Sim/
398	315015	Piedade de Caratinga/MG	Sim/
399	315020	Piedade de Ponte Nova/MG	Sim/
400	315030	Piedade do Rio Grande/MG	Sim/
401	315040	Piedade dos Gerais/MG	Sim/
402	315053	Pingo-D'ÁGUA/MG	Sim/
403	315057	Pintópolis/MG	Sim/
404	315070	Pirajuba/MG	Sim/
405	315080	Piranga/MG	Sim/
406	315090	Piranguçu/MG	Sim/
407	315100	Piranguinho/MG	Sim/
408	315110	Pirapetinga/MG	Sim/
409	315130	Piraúba/MG	Sim/
410	315140	Pitangui/MG	Sim/
411	315160	Planura/MG	Sim/
412	315170	Poço Fundo/MG	Sim/
413	315200	Pompéu/MG	Sim/
414	315213	Ponto Chique/MG	Sim/
415	315217	Ponto dos Volantes/MG	Sim/
416	315220	Porteirinha/MG	Sim/Sim
417	315230	Porto Firme/MG	Sim/
418	315240	Poté/MG	Sim/Sim
419	315250	Pouso Alegre/MG	Sim/Sim
420	315270	Prados/MG	Sim/
421	315280	Prata/MG	Sim/
422	315320	Presidente Juscelino/MG	Sim/
423	315340	Presidente Olegário/MG	Sim/
424	315370	Quartel Geral/MG	Sim/
425	315390	Raposos/MG	Sim/Sim
426	315420	Resende Costa/MG	Sim/
427	315430	Resplendor/MG	Sim/
428	315440	Ressaquinha/MG	Sim/
429	315445	Riachinho/MG	Sim/
430	315450	Riacho dos Machados/MG	Sim/

Seq	Município		Água / Esgoto
	Código	Nome	
431	315460	Ribeirão das Neves/MG	Sim/Sim
432	315470	Ribeirão Vermelho/MG	Sim/
433	315490	Rio Casca/MG	Sim/Sim
434	315510	Rio do Prado/MG	Sim/
435	315520	Rio Espera/MG	Sim/
436	315530	Rio Manso/MG	Sim/
437	315540	Rio Novo/MG	Sim/
438	315550	Rio Paranaíba/MG	Sim/
439	315560	Rio Pardo de Minas/MG	Sim/Sim
440	315570	Rio Piracicaba/MG	Sim/
441	315580	Rio Pomba/MG	Sim/
442	315600	Rio Vermelho/MG	Sim/
443	315610	Ritópolis/MG	Sim/
444	315630	Rodeiro/MG	Sim/
445	315645	Rosário da Limeira/MG	Sim/
446	315660	Rubim/MG	Sim/
447	315670	Sabará/MG	Sim/
448	315700	Salinas/MG	Sim/Sim
449	315710	Salto da Divisa/MG	Sim/
450	315725	Santa Bárbara do Leste/MG	Sim/
451	315730	Santa Bárbara do Tugúrio/MG	Sim/
452	315720	Santa Bárbara/MG	Sim/
453	315740	Santa Cruz do Escalvado/MG	Sim/
454	315750	Santa Efigênia de Minas/MG	Sim/
455	315760	Santa Fé de Minas/MG	Sim/
456	315765	Santa Helena de Minas/MG	Sim/
457	315770	Santa Juliana/MG	Sim/
458	315780	Santa Luzia/MG	Sim/Sim
459	315790	Santa Margarida/MG	Sim/
460	315800	Santa Maria de Itabira/MG	Sim/
461	315820	Santa Maria do Suaçuí/MG	Sim/
462	315920	Santa Rita de Caldas/MG	Sim/Sim
463	315940	Santa Rita de Ibitipoca/MG	Sim/
464	315935	Santa Rita de Minas/MG	Sim/
465	315950	Santa Rita do Iúeto/MG	Sim/
466	315960	Santa Rita do Sapucaí/MG	Sim/Sim
467	315970	Santa Rosa da Serra/MG	Sim/
468	315980	Santa Vitória/MG	Sim/
469	315830	Santana da Vargem/MG	Sim/Sim
470	315840	Santana de Cataguases/MG	Sim/
471	315880	Santana do Jacaré/MG	Sim/
472	315890	Santana do Manhuaçu/MG	Sim/
473	315895	Santana do Paraíso/MG	Sim/Sim

**Tabela RE11 - RELAÇÃO DOS MUNICÍPIOS ATENDIDOS
PRESTADORES DE SERVIÇO DE ABRANGÊNCIA Regional**

ANO DE
REFERÊNCIA
2009

Seq	Município		Água / Esgoto
	Código	Nome	
474	315900	Santana do Riacho/MG	Sim/
475	315990	Santo Antônio do Amparo/MG	Sim/
476	316010	Santo Antônio do Grama/MG	Sim/
477	316030	Santo Antônio do Jacinto/MG	Sim/
478	316040	Santo Antônio do Monte/MG	Sim/Sim
479	316045	Santo Antônio do Retiro/MG	Sim/Sim
480	316060	Santo Hipólito/MG	Sim/
481	316070	Santos Dumont/MG	Sim/Sim
482	316080	São Bento Abade/MG	Sim/
483	316090	São Brás do Suaçu/MG	Sim/
484	316095	São Domingos das Dores/MG	Sim/
485	316100	São Domingos do Prata/MG	Sim/
486	316105	São Félix de Minas/MG	Sim/
487	316120	São Francisco de Paula/MG	Sim/
488	316130	São Francisco de Sales/MG	Sim/
489	316110	São Francisco/MG	Sim/Sim
490	316150	São Geraldo/MG	Sim/
491	316170	São Gonçalo do Abaeté/MG	Sim/
492	316180	São Gonçalo do Pará/MG	Sim/
493	316200	São Gonçalo do Sapucaí/MG	Sim/
494	316210	São Gotardo/MG	Sim/Sim
495	316240	São João da Ponte/MG	Sim/
496	316245	São João das Missões/MG	Sim/
497	316250	São João del Rei/MG	Sim/Sim
498	316255	São João do Manhuaçu/MG	Sim/Sim
499	316260	São João do Oriente/MG	Sim/
500	316270	São João do Paraíso/MG	Sim/Sim
501	316280	São João Evangelista/MG	Sim/
502	316290	São João Nepomuceno/MG	Sim/
503	316292	São Joaquim de Bicas/MG	Sim/
504	316294	São José da Barra/MG	Sim/
505	316295	São José da Lapa/MG	Sim/Sim
506	316300	São José da Safira/MG	Sim/
507	316320	São José do Alegre/MG	Sim/
508	316330	São José do Divino/MG	Sim/
509	316340	São José do Goiabal/MG	Sim/
510	316350	São José do Jacuri/MG	Sim/Sim
511	316360	São José do Mantimento/MG	Sim/
512	316380	São Miguel do Anta/MG	Sim/
513	316390	São Pedro da União/MG	Sim/
514	316410	São Pedro do Suaçu/MG	Sim/
515	316400	São Pedro dos Ferros/MG	Sim/
516	316420	São Romão/MG	Sim/

Seq	Município		Água / Esgoto
	Código	Nome	
517	316430	São Roque de Minas/MG	Sim/Sim
518	316443	São Sebastião da Vargem Alegre/	Sim/
519	316447	São Sebastião do Anta/MG	Sim/
520	316450	São Sebastião do Maranhão/MG	Sim/Sim
521	316460	São Sebastião do Oeste/MG	Sim/
522	316470	São Sebastião do Paraíso/MG	Sim/
523	316520	São Thomé das Letras/MG	Sim/
524	316500	São Tiago/MG	Sim/Sim
525	316510	São Tomás de Aquino/MG	Sim/
526	316530	São Vicente de Minas/MG	Sim/
527	316540	Sapucaí-Mirim/MG	Sim/Sim
528	316550	Sardoá/MG	Sim/
529	316553	Sarzedo/MG	Sim/
530	316557	Senador Amaral/MG	Sim/
531	316590	Senador Modestino Gonçalves/MG	Sim/
532	316610	Senhora do Porto/MG	Sim/
533	316630	Sericita/MG	Sim/
534	316650	Serra Azul de Minas/MG	Sim/Sim
535	316660	Serra da Saudade/MG	Sim/Sim
536	316680	Serra do Salitre/MG	Sim/
537	316670	Serra dos Aimorés/MG	Sim/Sim
538	316690	Serrania/MG	Sim/
539	316695	Serranópolis de Minas/MG	Sim/
540	316710	Serro/MG	Sim/Sim
541	316730	Silveirânia/MG	Sim/
542	316760	Simonésia/MG	Sim/
543	316770	Sobralia/MG	Sim/
544	316790	Tabuleiro/MG	Sim/
545	316800	Taiobeiras/MG	Sim/
546	316810	Tapira/MG	Sim/
547	316820	Tapiraí/MG	Sim/
548	316830	Taquaraçu de Minas/MG	Sim/
549	316840	Tarumirim/MG	Sim/
550	316850	Teixeiras/MG	Sim/
551	316860	Teófilo Otoni/MG	Sim/Sim
552	316870	Timóteo/MG	Sim/
553	316880	Tiradentes/MG	Sim/
554	316890	Tiros/MG	Sim/
555	316910	Toledo/MG	Sim/
556	316930	Três Corações/MG	Sim/Sim
557	316935	Três Marias/MG	Sim/Sim
558	316950	Tumiritinga/MG	Sim/
559	316970	Turmalina/MG	Sim/Sim

Seq	Município		Água / Esgoto
	Código	Nome	
560	316990	Ubá/MG	Sim/
561	317000	Ubaí/MG	Sim/
562	317005	Uaporanga/MG	Sim/
563	317043	União de Minas/MG	Sim/Sim
564	317050	Urucânia/MG	Sim/
565	317052	Uruçuia/MG	Sim/
566	317057	Vargem Alegre/MG	Sim/
567	317060	Vargem Bonita/MG	Sim/
568	317065	Vargem Grande do Rio Pardo/MG	Sim/
569	317070	Varginha/MG	Sim/Sim
570	317075	Varjão de Minas/MG	Sim/
571	317080	Várzea da Palma/MG	Sim/Sim
572	317090	Varzelândia/MG	Sim/Sim
573	317100	Vazante/MG	Sim/Sim
574	317103	Verdelândia/MG	Sim/
575	317110	Veríssimo/MG	Sim/
576	317120	Vespasiano/MG	Sim/Sim
577	317140	Vieiras/MG	Sim/
578	317160	Virgem da Lapa/MG	Sim/
579	317180	Virginópolis/MG	Sim/
580	317190	Virgolândia/MG	Sim/
581	317200	Visconde do Rio Branco/MG	Sim/
582	317210	Volta Grande/MG	Sim/
COPANOR/MG			
1	310285	Angelândia/MG	Sim/
2	310445	Aricanduva/MG	Sim/
3	310520	Bandeira/MG	Sim/
4	310650	Berilo/MG	Sim/Sim
5	311300	Carai/MG	Sim/
6	311610	Chapada do Norte/MG	Sim/
7	311700	Comercinho/MG	Sim/Sim
8	312650	Francisco Badaro/MG	Sim/
9	312680	Frei Gaspar/MG	Sim/
10	312705	Fronteira dos Vales/MG	Sim/
11	313545	Jenipapo de Minas/MG	Sim/
12	313700	Ladainha/MG	Sim/
13	314315	Monte Formoso/MG	Sim/
14	314850	Pavão/MG	Sim/
15	315650	Rubelita/MG	Sim/Sim
16	315737	Santa Cruz de Salinas/MG	Sim/
17	315810	Santa Maria do Salto/MG	Sim/
18	316555	Setubinha/MG	Sim/
19	317030	Umburatiba/MG	Sim/

Seq	Município		Água / Esgoto
	Código	Nome	
CESAN/ES			
1 320010	Afonso Cláudio/ES		Sim/
2 320016	Água Doce do Norte/ES		Sim/
3 320013	Águia Branca/ES		Sim/
4 320035	Alto Rio Novo/ES		Sim/
5 320040	Anchieta/ES		Sim/Sim
6 320050	Apiacá/ES		Sim/
7 320070	Atilio Vivacqua/ES		Sim/
8 320090	Barra de São Francisco/ES		Sim/Sim
9 320100	Boa Esperança/ES		Sim/
10 320110	Bom Jesus do Norte/ES		Sim/Sim
11 320115	Brejetuba/ES		Sim/
12 320130	Cariacica/ES		Sim/Sim
13 320140	Castelo/ES		Sim/Sim
14 320160	Conceição da Barra/ES		Sim/
15 320170	Conceição do Castelo/ES		Sim/
16 320180	Divino de São Lourenço/ES		Sim/
17 320190	Domingos Martins/ES		Sim/Sim
18 320200	Dores do Rio Preto/ES		Sim/
19 320210	Ecoporanga/ES		Sim/
20 320220	Fundão/ES		Sim/
21 320240	Guarapari/ES		Sim/Sim
22 320245	Ibatiba/ES		Sim/
23 320265	Irupi/ES		Sim/
24 320300	Iúna/ES		Sim/
25 320316	Laranja da Terra/ES		Sim/Sim
26 320330	Mantenópolis/ES		Sim/Sim
27 320334	Marechal Floriano/ES		Sim/
28 320350	Montanha/ES		Sim/Sim
29 320360	Mucurici/ES		Sim/Sim
30 320370	Muniz Freire/ES		Sim/
31 320380	Muqui/ES		Sim/
32 320390	Nova Venécia/ES		Sim/
33 320400	Pancas/ES		Sim/
34 320405	Pedro Canário/ES		Sim/Sim
35 320410	Pinheiros/ES		Sim/
36 320420	Piuma/ES		Sim/Sim
37 320425	Ponto Belo/ES		Sim/Sim
38 320430	Presidente Kennedy/ES		Sim/
39 320440	Rio Novo do Sul/ES		Sim/
40 320450	Santa Leopoldina/ES		Sim/
41 320455	Santa Maria de Jetibá/ES		Sim/Sim
42 320460	Santa Teresa/ES		Sim/Sim

**Tabela RE11 - RELAÇÃO DOS MUNICÍPIOS ATENDIDOS
PRESTADORES DE SERVIÇO DE ABRANGÊNCIA Regional**

ANO DE
REFERÊNCIA
2009

Seq	Município		Água / Esgoto
	Código	Nome	
43	320470	São Gabriel da Palha/ES	Sim/Sim
44	320480	São José do Calçado/ES	Sim/
45	320495	São Roque do Canaã/ES	Sim/
46	320500	Serra/ES	Sim/Sim
47	320506	Venda Nova do Imigrante/ES	Sim/Sim
48	320510	Viana/ES	Sim/Sim
49	320515	Vila Pavão/ES	Sim/
50	320517	Vila Valério/ES	Sim/
51	320520	Vila Velha/ES	Sim/Sim
52	320530	Vitória/ES	Sim/Sim
CEDAE/RJ			
1	330010	Angra dos Reis/RJ	Sim/
2	330015	Aperibé/RJ	Sim/
3	330030	Barra do Pirai/RJ	Sim/
4	330045	Belford Roxo/RJ	Sim/
5	330050	Bom Jardim/RJ	Sim/
6	330060	Bom Jesus do Itabapoana/RJ	Sim/
7	330080	Cachoeiras de Macacu/RJ	Sim/
8	330090	Cambuci/RJ	Sim/
9	330110	Cantagalo/RJ	Sim/
10	330093	Carapebus/RJ	Sim/
11	330115	Cardoso Moreira/RJ	Sim/
12	330130	Casimiro de Abreu/RJ	Sim/
13	330150	Cordeiro/RJ	Sim/
14	330160	Duas Barras/RJ	Sim/
15	330170	Duque de Caxias/RJ	Sim/
16	330180	Engenheiro Paulo de Frontin/RJ	Sim/
17	330190	Itaboraí/RJ	Sim/
18	330200	Itaguaí/RJ	Sim/
19	330205	Italva/RJ	Sim/
20	330210	Itaocara/RJ	Sim/
21	330220	Itaperuna/RJ	Sim/
22	330227	Japeri/RJ	Sim/
23	330230	Laje do Muriaé/RJ	Sim/
24	330240	Macaé/RJ	Sim/
25	330245	Macuco/RJ	Sim/
26	330250	Magé/RJ	Sim/
27	330260	Mangaratiba/RJ	Sim/
28	330270	Maricá/RJ	Sim/Sim
29	330285	Mesquita/RJ	Sim/
30	330290	Miguel Pereira/RJ	Sim/
31	330300	Miracema/RJ	Sim/
32	330310	Natividade/RJ	Sim/

Seq	Município		Água / Esgoto
	Código	Nome	
33	330320	Nilópolis/RJ	Sim/
34	330350	Nova Iguaçu/RJ	Sim/
35	330360	Paracambi/RJ	Sim/
36	330370	Paraíba do Sul/RJ	Sim/
37	330385	Paty do Alferes/RJ	Sim/
38	330395	Pinheiral/RJ	Sim/
39	330400	Pirai/RJ	Sim/
40	330410	Porciúncula/RJ	Sim/
41	330414	Queimados/RJ	Sim/
42	330415	Quissamã/RJ	Sim/
43	330430	Rio Bonito/RJ	Sim/
44	330440	Rio Claro/RJ	Sim/
45	330452	Rio das Ostras/RJ	Sim/
46	330455	Rio de Janeiro/RJ	Sim/Sim
47	330460	Santa Maria Madalena/RJ	Sim/
48	330480	São Fidélis/RJ	Sim/
49	330475	São Francisco de Itabapoana/RJ	Sim/
50	330490	São Gonçalo/RJ	Sim/Sim
51	330500	São João da Barra/RJ	Sim/
52	330510	São João de Meriti/RJ	Sim/
53	330513	São José de Uba/RJ	Sim/
54	330530	São Sebastião do Alto/RJ	Sim/
55	330540	Sapucaia/RJ	Sim/
56	330550	Saquarema/RJ	Sim/
57	330555	Seropédica/RJ	Sim/
58	330570	Sumidouro/RJ	Sim/
59	330575	Tanguá/RJ	Sim/
60	330580	Teresópolis/RJ	Sim/
61	330590	Trajano de Moraes/RJ	Sim/
62	330610	Valença/RJ	Sim/
63	330615	Varre-Sai/RJ	Sim/
64	330620	Vassouras/RJ	Sim/
SABESP/SP			
1	350010	Adamantina/SP	Sim/Sim
2	350020	Adolfo/SP	Sim/Sim
3	350040	Águas da Prata/SP	Sim/Sim
4	350055	Águas de Santa Bárbara/SP	Sim/Sim
5	350060	Águas de São Pedro/SP	Sim/Sim
6	350070	Agudos/SP	Sim/Sim
7	350075	Alambari/SP	Sim/Sim
8	350080	Alfredo Marcondes/SP	Sim/Sim
9	350090	Altair/SP	Sim/Sim
10	350110	Alto Alegre/SP	Sim/Sim

Seq	Município		Água / Esgoto
	Código	Nome	
11	350115	Aluminio/SP	Sim/Sim
12	350120	Álvares Florence/SP	Sim/Sim
13	350130	Álvares Machado/SP	Sim/Sim
14	350140	Álvaro de Carvalho/SP	Sim/Sim
15	350150	Alvinlândia/SP	Sim/Sim
16	350220	Angatuba/SP	Sim/Sim
17	350230	Anhembi/SP	Sim/Sim
18	350240	Anhumas/SP	Sim/Sim
19	350260	Aparecida D Oeste/SP	Sim/Sim
20	350270	Apiai/SP	Sim/Sim
21	350275	Araçatiguama/SP	Sim/Sim
22	350310	Arandu/SP	Sim/Sim
23	350315	Arapei/SP	Sim/Sim
24	350335	Arco-Íris/SP	Sim/Sim
25	350340	Arealva/SP	Sim/Sim
26	350360	Areópolis/SP	Sim/Sim
27	350390	Arujá/SP	Sim/Sim
28	350395	Aspásia/SP	Sim/Sim
29	350400	Assis/SP	Sim/Sim
30	350420	Auriflama/SP	Sim/Sim
31	350430	Avaí/SP	Sim/Sim
32	350450	Avaré/SP	Sim/Sim
33	350470	Balbinos/SP	Sim/Sim
34	350490	Bananal/SP	Sim/Sim
35	350500	Barão de Antonina/SP	Sim/Sim
36	350535	Barra do Chapéu/SP	Sim/Sim
37	350540	Barra do Turvo/SP	Sim/Sim
38	350570	Barueri/SP	Sim/Sim
39	350580	Bastos/SP	Sim/Sim
40	350620	Bento de Abreu/SP	Sim/Sim
41	350630	Bernardino de Campos/SP	Sim/Sim
42	350635	Bertioga/SP	Sim/Sim
43	350660	Biritiba-Mirim/SP	Sim/Sim
44	350680	Bocaina/SP	Sim/Sim
45	350690	Bofete/SP	Sim/Sim
46	350700	Boituva/SP	Sim/Sim
47	350715	Bom Sucesso de Itararé/SP	Sim/Sim
48	350720	Borá/SP	Sim/Sim
49	350730	Boracéia/SP	Sim/Sim
50	350750	Botucatu/SP	Sim/Sim
51	350760	Bragança Paulista/SP	Sim/Sim
52	350775	Brejo Alegre/SP	Sim/Sim
53	350800	Buri/SP	Sim/Sim

Seq	Município		Água / Esgoto
	Código	Nome	
54	350820	Buritizal/SP	Sim/Sim
55	350840	Cabreúva/SP	Sim/Sim
56	350850	Caçapava/SP	Sim/Sim
57	350860	Cachoeira Paulista/SP	Sim/Sim
58	350890	Caiaçu/SP	Sim/Sim
59	350900	Caieiras/SP	Sim/Sim
60	350920	Cajamar/SP	Sim/Sim
61	350925	Cajati/SP	Sim/Sim
62	350940	Cajuru/SP	Sim/Sim
63	350945	Campina do Monte Alegre/SP	Sim/Sim
64	350960	Campo Limpo Paulista/SP	Sim/Sim
65	350970	Campos do Jordão/SP	Sim/Sim
66	350990	Cananéia/SP	Sim/Sim
67	350995	Canas/SP	Sim/Sim
68	351010	Cândido Rodrigues/SP	Sim/Sim
69	351020	Capão Bonito/SP	Sim/Sim
70	351030	Capela do Alto/SP	Sim/Sim
71	351050	Caraguatatuba/SP	Sim/Sim
72	351060	Carapicuíba/SP	Sim/Sim
73	351070	Cardoso/SP	Sim/Sim
74	351090	Cássia dos Coqueiros/SP	Sim/Sim
75	351120	Catiguá/SP	Sim/Sim
76	351160	Cesário Lange/SP	Sim/Sim
77	351170	Charqueada/SP	Sim/Sim
78	351210	Colômbia/SP	Sim/Sim
79	351230	Conchas/SP	Sim/Sim
80	351250	Coroados/SP	Sim/Sim
81	351260	Coronel Macedo/SP	Sim/Sim
82	351300	Cotia/SP	Sim/Sim
83	351330	Cruzália/SP	Sim/Sim
84	351350	Cubatão/SP	Sim/Sim
85	351385	Dirce Reis/SP	Sim/Sim
86	351390	Divinolândia/SP	Sim/Sim
87	351420	Dolcinópolis/SP	Sim/Sim
88	351430	Dourado/SP	Sim/Sim
89	351450	Duartina/SP	Sim/Sim
90	351470	Echaporã/SP	Sim/Sim
91	351480	Eldorado/SP	Sim/Sim
92	351490	Elias Fausto/SP	Sim/Sim
93	351495	Embaúba/SP	Sim/Sim
94	351500	Embu/SP	Sim/Sim
95	351510	Embu-Guaçu/SP	Sim/Sim
96	351512	Emilianópolis/SP	Sim/Sim

**Tabela RE11 - RELAÇÃO DOS MUNICÍPIOS ATENDIDOS
PRESTADORES DE SERVIÇO DE ABRANGÊNCIA Regional**

ANO DE
REFERÊNCIA
2009

Seq	Município		Água / Esgoto
	Código	Nome	
97	351518	Espírito Santo do Pinhal/SP	Sim/Sim
98	351519	Espírito Santo do Turvo/SP	Sim/Sim
99	351520	Estrela D Oeste/SP	Sim/Sim
100	351530	Estrela do Norte/SP	Sim/Sim
101	351535	Euclides da Cunha Paulista/SP	Sim/Sim
102	351540	Fartura/SP	Sim/Sim
103	351560	Fernando Prestes/SP	Sim/Sim
104	351550	Fernandópolis/SP	Sim/Sim
105	351565	Fernão/SP	Sim/Sim
106	351570	Ferraz de Vasconcelos/SP	Sim/Sim
107	351580	Flora Rica/SP	Sim/Sim
108	351590	Floreal/SP	Sim/Sim
109	351600	Flórida Paulista/SP	Sim/Sim
110	351610	Florínia/SP	Sim/Sim
111	351620	Franca/SP	Sim/Sim
112	351630	Francisco Morato/SP	Sim/Sim
113	351640	Franco da Rocha/SP	Sim/Sim
114	351650	Gabriel Monteiro/SP	Sim/Sim
115	351660	Gália/SP	Sim/Sim
116	351680	Gastão Vidigal/SP	Sim/Sim
117	351690	General Salgado/SP	Sim/Sim
118	351760	Guapiara/SP	Sim/Sim
119	351800	Guarani D Oeste/SP	Sim/Sim
120	351830	Guararema/SP	Sim/Sim
121	351850	Guareí/SP	Sim/Sim
122	351860	Guariba/SP	Sim/Sim
123	351870	Guarujá/SP	Sim/Sim
124	351890	Guzolândia/SP	Sim/Sim
125	351907	Hortolândia/SP	Sim/Sim
126	351920	Iacri/SP	Sim/Sim
127	351925	Iaras/SP	Sim/Sim
128	351940	Ibira/SP	Sim/Sim
129	351970	Ibiúna/SP	Sim/Sim
130	351980	Icém/SP	Sim/Sim
131	352010	Igarapava/SP	Sim/Sim
132	352020	Igaratá/SP	Sim/Sim
133	352030	Iguape/SP	Sim/Sim
134	352042	Ilha Comprida/SP	Sim/Sim
135	352040	Ilhabela/SP	Sim/Sim
136	352070	Indiaporã/SP	Sim/Sim
137	352080	Itábia Paulista/SP	Sim/Sim
138	352100	Iperó/SP	Sim/Sim
139	352120	Iporanga/SP	Sim/Sim

Seq	Município		Água / Esgoto
	Código	Nome	
140	352150	Irapuã/SP	Sim/Sim
141	352170	Itaberá/SP	Sim/Sim
142	352180	Itai/SP	Sim/Sim
143	352210	Itanhaém/SP	Sim/Sim
144	352215	Itaóca/SP	Sim/Sim
145	352220	Itapetérica da Serra/SP	Sim/Sim
146	352230	Itapetininga/SP	Sim/Sim
147	352240	Itapeva/SP	Sim/Sim
148	352250	Itapeví/SP	Sim/Sim
149	352265	Itapirapuã Paulista/SP	Sim/Sim
150	352280	Itaporanga/SP	Sim/Sim
151	352310	Itaquaquecetuba/SP	Sim/Sim
152	352320	Itararé/SP	Sim/Sim
153	352330	Itariri/SP	Sim/Sim
154	352340	Itatiba/SP	Sim/Sim
155	352350	Itatinga/SP	Sim/Sim
156	352370	Itirapuã/SP	Sim/Sim
157	352380	Itobi/SP	Sim/Sim
158	352400	Itupeva/SP	Sim/Sim
159	352420	Jaborandi/SP	Sim/Sim
160	352460	Jacupiranga/SP	Sim/Sim
161	352480	Jales/SP	Sim/Sim
162	352490	Jamboiro/SP	Sim/Sim
163	352500	Jandira/SP	Sim/Sim
164	352520	Jarinu/SP	Sim/Sim
165	352540	Jeriquara/SP	Sim/Sim
166	352550	Joanópolis/SP	Sim/Sim
167	352610	Juquiá/SP	Sim/Sim
168	352620	Juquitiba/SP	Sim/Sim
169	352630	Lagoinha/SP	Sim/Sim
170	352640	Laranjal Paulista/SP	Sim/Sim
171	352660	Lavrinhas/SP	Sim/Sim
172	352710	Lins/SP	Sim/Sim
173	352720	Lorena/SP	Sim/Sim
174	352725	Lourdes/SP	Sim/Sim
175	352740	Lucélia/SP	Sim/Sim
176	352750	Lucianópolis/SP	Sim/Sim
177	352770	Luizlândia/SP	Sim/Sim
178	352780	Lupércio/SP	Sim/Sim
179	352790	Lutécia/SP	Sim/Sim
180	352800	Macatuba/SP	Sim/Sim
181	352820	Macedônia/SP	Sim/Sim
182	352850	Mairiporã/SP	Sim/Sim

Seq	Município		Água / Esgoto
	Código	Nome	
183	352870	Marabá Paulista/SP	Sim/Sim
184	352880	Maracai/SP	Sim/Sim
185	352890	Mariápolis/SP	Sim/Sim
186	352910	Marinópolis/SP	Sim/Sim
187	352960	Meridiano/SP	Sim/Sim
188	352965	Mesópolis/SP	Sim/Sim
189	352970	Miguelópolis/SP	Sim/Sim
190	353000	Mira Estrela/SP	Sim/Sim
191	352990	Miracatu/SP	Sim/Sim
192	353020	Mirante do Paranapanema/SP	Sim/Sim
193	353050	Mococa/SP	Sim/Sim
194	353090	Mombuca/SP	Sim/Sim
195	353100	Monções/SP	Sim/Sim
196	353110	Mongaguá/SP	Sim/Sim
197	353130	Monte Alto/SP	Sim/Sim
198	353140	Monte Aprazível/SP	Sim/Sim
199	353180	Monte Mor/SP	Sim/Sim
200	353170	Monteiro Lobato/SP	Sim/Sim
201	353200	Morungaba/SP	Sim/Sim
202	353220	Narandiba/SP	Sim/Sim
203	353240	Nazaré Paulista/SP	Sim/Sim
204	353260	Nhandeara/SP	Sim/Sim
205	353270	Nipoá/SP	Sim/Sim
206	353282	Nova Campina/SP	Sim/Sim
207	353284	Nova Canaã Paulista/SP	Sim/Sim
208	353300	Nova Granada/SP	Sim/Sim
209	353310	Nova Guataporanga/SP	Sim/Sim
210	353330	Nova Luzitânia/SP	Sim/Sim
211	353350	Novo Horizonte/SP	Sim/Sim
212	353380	Óleo/SP	Sim/Sim
213	353400	Onda Verde/SP	Sim/Sim
214	353410	Oriente/SP	Sim/Sim
215	353420	Orindiúva/SP	Sim/Sim
216	353440	Osasco/SP	Sim/Sim
217	353450	Oscar Bressane/SP	Sim/Sim
218	353460	Osvaldo Cruz/SP	Sim/Sim
219	353475	Ouroeste/SP	Sim/Sim
220	353510	Palmares Paulista/SP	Sim/Sim
221	353520	Palmeira D Oeste/SP	Sim/Sim
222	353550	Paraguaçu Paulista/SP	Sim/Sim
223	353580	Paranapanema/SP	Sim/Sim
224	353590	Paranapuã/SP	Sim/Sim
225	353600	Parapuã/SP	Sim/Sim

Seq	Município		Água / Esgoto
	Código	Nome	
226	353610	Pardinho/SP	Sim/Sim
227	353620	Pariqueira-Açu/SP	Sim/Sim
228	353650	Paulínia/SP	Sim/Sim
229	353657	Paulistânia/SP	Sim/Sim
230	353660	Paulo de Faria/SP	Sim/Sim
231	353670	Pedemeiras/SP	Sim/Sim
232	353680	Pedra Bela/SP	Sim/Sim
233	353690	Pedranópolis/SP	Sim/Sim
234	353700	Pedregulho/SP	Sim/Sim
235	353715	Pedrinhas Paulista/SP	Sim/Sim
236	353720	Pedro de Toledo/SP	Sim/Sim
237	353760	Peruíbe/SP	Sim/Sim
238	353770	Piacatu/SP	Sim/Sim
239	353780	Piedade/SP	Sim/Sim
240	353790	Pilar do Sul/SP	Sim/Sim
241	353800	Pindamonhangaba/SP	Sim/Sim
242	353820	Pinhalzinho/SP	Sim/Sim
243	353830	Piquerobi/SP	Sim/Sim
244	353860	Piracaia/SP	Sim/Sim
245	353880	Piraju/SP	Sim/Sim
246	353910	Pirapora do Bom Jesus/SP	Sim/Sim
247	353920	Pirapozinho/SP	Sim/Sim
248	353940	Piratininga/SP	Sim/Sim
249	353960	Planalto/SP	Sim/Sim
250	353970	Platina/SP	Sim/Sim
251	353980	Poa/SP	Sim/Sim
252	353990	Poloni/SP	Sim/Sim
253	354010	Pongai/SP	Sim/Sim
254	354025	Pontalinda/SP	Sim/Sim
255	354030	Pontes Gestal/SP	Sim/Sim
256	354040	Populina/SP	Sim/Sim
257	354050	Porangaba/SP	Sim/Sim
258	354085	Pracinha/SP	Sim/Sim
259	354100	Praia Grande/SP	Sim/Sim
260	354105	Pratânia/SP	Sim/Sim
261	354110	Presidente Alves/SP	Sim/Sim
262	354120	Presidente Bernardes/SP	Sim/Sim
263	354130	Presidente Epitácio/SP	Sim/Sim
264	354140	Presidente Prudente/SP	Sim/Sim
265	354165	Quadra/SP	Sim/Sim
266	354170	Quatã/SP	Sim/Sim
267	354180	Queiroz/SP	Sim/Sim
268	354190	Queluz/SP	Sim/Sim

**Tabela RE11 - RELAÇÃO DOS MUNICÍPIOS ATENDIDOS
PRESTADORES DE SERVIÇO DE ABRANGÊNCIA Regional**

ANO DE
REFERÊNCIA
2009

Seq	Município		Água / Esgoto
	Código	Nome	
269	354200	Quintana/SP	Sim/Sim
270	354230	Redenção da Serra/SP	Sim/Sim
271	354240	Regente Feijó/SP	Sim/Sim
272	354260	Registro/SP	Sim/Sim
273	354270	Restinga/SP	Sim/Sim
274	354280	Ribeira/SP	Sim/Sim
275	354300	Ribeirão Branco/SP	Sim/Sim
276	354310	Ribeirão Corrente/SP	Sim/Sim
277	354320	Ribeirão do Sul/SP	Sim/Sim
278	354323	Ribeirão dos Índios/SP	Sim/Sim
279	354325	Ribeirão Grande/SP	Sim/Sim
280	354330	Ribeirão Pires/SP	Sim/Sim
281	354360	Rifaina/SP	Sim/Sim
282	354410	Rio Grande da Serra/SP	Sim/Sim
283	354420	Riolândia/SP	Sim/Sim
284	354350	Riversul/SP	Sim/Sim
285	354425	Rosana/SP	Sim/Sim
286	354430	Roseira/SP	Sim/Sim
287	354440	Rubiácea/SP	Sim/Sim
288	354450	Rubineia/SP	Sim/Sim
289	354470	Sagres/SP	Sim/Sim
290	354500	Salesópolis/SP	Sim/Sim
291	354510	Salmourão/SP	Sim/Sim
292	354530	Salto de Pirapora/SP	Sim/Sim
293	354550	Sandovalina/SP	Sim/Sim
294	354570	Santa Albertina/SP	Sim/Sim
295	354610	Santa Clara D Oeste/SP	Sim/Sim
296	354625	Santa Cruz da Esperança/SP	Sim/Sim
297	354640	Santa Cruz do Rio Pardo/SP	Sim/Sim
298	354650	Santa Ernestina/SP	Sim/Sim
299	354700	Santa Maria da Serra/SP	Sim/
300	354710	Santa Mercedes/SP	Sim/Sim
301	354760	Santa Rosa de Viterbo/SP	Sim/Sim
302	354765	Santa Salete/SP	Sim/Sim
303	354720	Santana da Ponte Pensa/SP	Sim/Sim
304	354730	Santana de Parnaíba/SP	Sim/Sim
305	354770	Santo Anastácio/SP	Sim/Sim
306	354810	Santo Antônio do Jardim/SP	Sim/Sim
307	354820	Santo Antônio do Pinhal/SP	Sim/Sim
308	354830	Santo Expedito/SP	Sim/Sim
309	354840	Santópolis do Aguapeí/SP	Sim/Sim
310	354850	Santos/SP	Sim/Sim
311	354860	São Bento do Sapucaí/SP	Sim/Sim

Seq	Município		Água / Esgoto
	Código	Nome	
312	354870	São Bernardo do Campo/SP	Sim/Sim
313	354900	São Francisco/SP	Sim/Sim
314	354910	São João da Boa Vista/SP	Sim/Sim
315	354920	São João das Duas Pontes/SP	Sim/Sim
316	354990	São José dos Campos/SP	Sim/Sim
317	354995	São Lourenço da Serra/SP	Sim/Sim
318	355000	São Luís do Paraitinga/SP	Sim/Sim
319	355010	São Manuel/SP	Sim/Sim
320	355020	São Miguel Arcanjo/SP	Sim/Sim
321	355030	São Paulo/SP	Sim/Sim
322	355060	São Roque/SP	Sim/Sim
323	355070	São Sebastião/SP	Sim/Sim
324	355100	São Vicente/SP	Sim/Sim
325	355110	Sarapuí/SP	Sim/Sim
326	355120	Sarutaiá/SP	Sim/Sim
327	355130	Sebastianópolis do Sul/SP	Sim/Sim
328	355140	Serra Azul/SP	Sim/Sim
329	355160	Serra Negra/SP	Sim/Sim
330	355180	Sete Barras/SP	Sim/Sim
331	355200	Silveiras/SP	Sim/Sim
332	355210	Socorro/SP	Sim/Sim
333	355230	Sud Mennucci/SP	Sim/Sim
334	355250	Suzano/SP	Sim/Sim
335	355280	Taboão da Serra/SP	Sim/Sim
336	355290	Taciba/SP	Sim/Sim
337	355300	Taguaí/SP	Sim/Sim
338	355350	Tapiraí/SP	Sim/Sim
339	355380	Taquarituba/SP	Sim/Sim
340	355385	Taquarivai/SP	Sim/Sim
341	355390	Tarabai/SP	Sim/Sim
342	355395	Tarumã/SP	Sim/Sim
343	355400	Tatuí/SP	Sim/Sim
344	355410	Taubaté/SP	Sim/Sim
345	355430	Teodoro Sampaio/SP	Sim/Sim
346	355440	Terra Roxa/SP	Sim/Sim
347	355460	Timburi/SP	Sim/Sim
348	355465	Torre de Pedra/SP	Sim/Sim
349	355480	Tremembé/SP	Sim/Sim
350	355490	Três Fronteiras/SP	Sim/Sim
351	355500	Tupã/SP	Sim/Sim
352	355520	Turiúba/SP	Sim/Sim
353	355530	Turmalina/SP	Sim/Sim
354	355540	Ubatuba/SP	Sim/Sim

Seq	Município		Água / Esgoto
	Código	Nome	
355	355550	Ubirajara/SP	Sim/Sim
356	355570	União Paulista/SP	Sim/Sim
357	355580	Urânia/SP	Sim/Sim
358	355590	Uru/SP	Sim/Sim
359	355610	Valentim Gentil/SP	Sim/Sim
360	355645	Vargem Grande Paulista/SP	Sim/Sim
361	355635	Vargem/SP	Sim/Sim
362	355650	Várzea Paulista/SP	Sim/Sim
363	355695	Vitória Brasil/SP	Sim/Sim
364	355715	Zacarias/SP	Sim/Sim
SANEPAR/PR			
1	410020	Adrianópolis/PR	Sim/
2	410030	Agudos do Sul/PR	Sim/
3	410040	Almirante Tamandaré/PR	Sim/Sim
4	410045	Altamira do Paraná/PR	Sim/
5	412862	Alto Paraíso/PR	Sim/Sim
6	410060	Alto Paraná/PR	Sim/Sim
7	410070	Alto Piquiri/PR	Sim/Sim
8	410050	Altônia/PR	Sim/Sim
9	410090	Amaporã/PR	Sim/
10	410100	Ampére/PR	Sim/Sim
11	410105	Anahy/PR	Sim/
12	410110	Andirá/PR	Sim/Sim
13	410130	Antônio Olinto/PR	Sim/
14	410140	Apucarana/PR	Sim/Sim
15	410150	Arapongas/PR	Sim/Sim
16	410160	Arapoti/PR	Sim/Sim
17	410165	Arapuã/PR	Sim/
18	410170	Araruna/PR	Sim/Sim
19	410180	Araucária/PR	Sim/Sim
20	410185	Ariranha do Ivaí/PR	Sim/
21	410190	Assaí/PR	Sim/Sim
22	410200	Assis Chateaubriand/PR	Sim/Sim
23	410210	Astorga/PR	Sim/Sim
24	410220	Atalaia/PR	Sim/
25	410230	Balsa Nova/PR	Sim/Sim
26	410250	Barbosa Ferraz/PR	Sim/Sim
27	410270	Barra do Jacaré/PR	Sim/
28	410275	Bela Vista da Caroba/PR	Sim/
29	410280	Bela Vista do Paraíso/PR	Sim/Sim
30	410290	Bituruna/PR	Sim/
31	410302	Boa Esperança do Iguaçu/PR	Sim/
32	410300	Boa Esperança/PR	Sim/

Seq	Município		Água / Esgoto
	Código	Nome	
33	410305	Boa Vista da Aparecida/PR	Sim/
34	410310	Bocaiúva do Sul/PR	Sim/Sim
35	410315	Bom Jesus do Sul/PR	Sim/
36	410322	Bom Sucesso do Sul/PR	Sim/
37	410320	Bom Sucesso/PR	Sim/
38	410330	Borrazópolis/PR	Sim/
39	410335	Braganey/PR	Sim/
40	410337	Brasilândia do Sul/PR	Sim/
41	410340	Cafeara/PR	Sim/
42	410345	Cafelândia/PR	Sim/Sim
43	410347	Cafetal do Sul/PR	Sim/
44	410350	Califórnia/PR	Sim/
45	410360	Cambará/PR	Sim/Sim
46	410370	Cambé/PR	Sim/Sim
47	410380	Cambira/PR	Sim/
48	410390	Campina da Lagoa/PR	Sim/
49	410395	Campina do Simão/PR	Sim/
50	410400	Campina Grande do Sul/PR	Sim/Sim
51	410405	Campo Bonito/PR	Sim/
52	410410	Campo do Tenente/PR	Sim/
53	410420	Campo Largo/PR	Sim/Sim
54	410425	Campo Magro/PR	Sim/Sim
55	410430	Campo Mourão/PR	Sim/Sim
56	410440	Cândido de Abreu/PR	Sim/Sim
57	410442	Candói/PR	Sim/Sim
58	410445	Cantagalo/PR	Sim/Sim
59	410450	Capanema/PR	Sim/Sim
60	410460	Capitão Leônidas Marques/PR	Sim/
61	410465	Carambei/PR	Sim/Sim
62	410470	Carlópolis/PR	Sim/Sim
63	410480	Cascavel/PR	Sim/Sim
64	410490	Castro/PR	Sim/Sim
65	410500	Catanduvas/PR	Sim/Sim
66	410510	Centenário do Sul/PR	Sim/
67	410520	Cerro Azul/PR	Sim/Sim
68	410530	Céu Azul/PR	Sim/Sim
69	410540	Chopinzinho/PR	Sim/Sim
70	410550	Cianorte/PR	Sim/Sim
71	410560	Cidade Gaúcha/PR	Sim/Sim
72	410570	Civelândia/PR	Sim/Sim
73	410580	Colombo/PR	Sim/Sim
74	410600	Congoninhas/PR	Sim/
75	410610	Conselheiro Mairinck/PR	Sim/Sim

**Tabela RE11 - RELAÇÃO DOS MUNICÍPIOS ATENDIDOS
PRESTADORES DE SERVIÇO DE ABRANGÊNCIA Regional**

ANO DE
REFERÊNCIA
2009

Seq	Município		Água / Esgoto	Seq	Município		Água / Esgoto	Seq	Município		Água / Esgoto	Seq	Município		Água / Esgoto
	Código	Nome			Código	Nome			Código	Nome			Código	Nome	
76	410620	Contenda/PR	Sim/	119	410880	Guaira/PR	Sim/Sim	162	411290	Jundiaí do Sul/PR	Sim/	205	411690	Nova Esperança/PR	Sim/Sim
77	410630	Corbélia/PR	Sim/Sim	120	410890	Guairaçá/PR	Sim/	163	411295	Juranda/PR	Sim/	206	411705	Nova Laranjeiras/PR	Sim/Sim
78	410640	Cornélio Procopio/PR	Sim/Sim	121	410895	Guamiranga/PR	Sim/	164	411320	Lapa/PR	Sim/Sim	207	411710	Nova Londrina/PR	Sim/Sim
79	410645	Coronel Domingos Soares/PR	Sim/	122	410900	Guapirama/PR	Sim/	165	411325	Laranjal/PR	Sim/	208	411720	Nova Olímpia/PR	Sim/
80	410650	Coronel Vivida/PR	Sim/Sim	123	410910	Guaporema/PR	Sim/	166	411330	Laranjeiras do Sul/PR	Sim/Sim	209	411725	Nova Prata do Iguaçu/PR	Sim/
81	410655	Corumbataí do Sul/PR	Sim/Sim	124	410920	Guaraci/PR	Sim/	167	411340	Leópolis/PR	Sim/	210	411722	Nova Santa Rosa/PR	Sim/
82	410680	Cruz Machado/PR	Sim/Sim	125	410930	Guaraniaçu/PR	Sim/Sim	168	411342	Lidianópolis/PR	Sim/	211	411727	Nova Tebas/PR	Sim/
83	410657	Cruzeiro do Iguaçu/PR	Sim/	126	410940	Guarapuava/PR	Sim/Sim	169	411345	Lindoeiro/PR	Sim/	212	411729	Novo Itacolomi/PR	Sim/
84	410660	Cruzeiro do Oeste/PR	Sim/Sim	127	410950	Guaraqueçaba/PR	Sim/Sim	170	411350	Loanda/PR	Sim/Sim	213	411730	Orlândia/PR	Sim/Sim
85	410670	Cruzeiro do Sul/PR	Sim/	128	410960	Guaratuba/PR	Sim/Sim	171	411370	Londrina/PR	Sim/Sim	214	411740	Ouro Verde do Oeste/PR	Sim/
86	410685	Cruzmaltina/PR	Sim/	129	410965	Honório Serpa/PR	Sim/	172	411373	Luiziana/PR	Sim/	215	411745	Ouro Verde do Oeste/PR	Sim/
87	410690	Curituba/PR	Sim/Sim	130	410970	Ibaiti/PR	Sim/Sim	173	411375	Lunardelli/PR	Sim/	216	411750	Paçandu/PR	Sim/Sim
88	410700	Curiúva/PR	Sim/	131	410975	Ibema/PR	Sim/	174	411380	Lupionópolis/PR	Sim/	217	411760	Palmas/PR	Sim/Sim
89	410715	Diamante D Oeste/PR	Sim/	132	410990	Icaraima/PR	Sim/	175	411390	Mallet/PR	Sim/Sim	218	411770	Palmeira/PR	Sim/Sim
90	410710	Diamante do Norte/PR	Sim/	133	411005	Iguatu/PR	Sim/	176	411400	Mamboré/PR	Sim/Sim	219	411780	Palmatã/PR	Sim/
91	410712	Diamante do Sul/PR	Sim/	134	411007	Imbaú/PR	Sim/	177	411410	Mandaguacu/PR	Sim/Sim	220	411790	Palotina/PR	Sim/Sim
92	410720	Dois Vizinhos/PR	Sim/Sim	135	411010	Imbituva/PR	Sim/Sim	178	411420	Mandaguari/PR	Sim/Sim	221	411800	Paraíso do Norte/PR	Sim/
93	410725	Douradina/PR	Sim/	136	411020	Imaci Martins/PR	Sim/Sim	179	411430	Mandirituba/PR	Sim/Sim	222	411810	Paranacity/PR	Sim/Sim
94	410730	Doutor Camargo/PR	Sim/Sim	137	411030	Inajá/PR	Sim/	180	411435	Manfrinópolis/PR	Sim/	223	411840	Paranavaí/PR	Sim/Sim
95	410740	Enéas Marques/PR	Sim/	138	411040	Indianópolis/PR	Sim/	181	411440	Mangueirinha/PR	Sim/Sim	224	411850	Pato Branco/PR	Sim/Sim
96	410750	Engenheiro Beltrão/PR	Sim/Sim	139	411050	Ipiranga/PR	Sim/Sim	182	411450	Manoel Ribas/PR	Sim/	225	411860	Paula Freitas/PR	Sim/
97	410752	Esperança Nova/PR	Sim/	140	411060	Iporã/PR	Sim/Sim	183	411470	Maria Helena/PR	Sim/	226	411870	Paulo Frontin/PR	Sim/
98	410754	Espigão Alto do Iguaçu/PR	Sim/	141	411065	Iracema do Oeste/PR	Sim/	184	411490	Marilândia do Sul/PR	Sim/	227	411885	Perobal/PR	Sim/
99	410755	Farol/PR	Sim/	142	411070	Iratí/PR	Sim/Sim	185	411500	Marilena/PR	Sim/	228	411900	Pérola D Oeste/PR	Sim/
100	410760	Faxinal/PR	Sim/	143	411080	Iretama/PR	Sim/	186	411520	Maringá/PR	Sim/Sim	229	411890	Pérola/PR	Sim/
101	410765	Fazenda Rio Grande/PR	Sim/Sim	144	411090	Itaguajé/PR	Sim/	187	411530	Mariópolis/PR	Sim/	230	411910	Piê/PR	Sim/
102	410770	Fênix/PR	Sim/	145	411095	Itaipulândia/PR	Sim/Sim	188	411535	Maripá/PR	Sim/	231	411915	Pinhais/PR	Sim/Sim
103	410773	Fernandes Pinheiro/PR	Sim/	146	411110	Itambé/PR	Sim/Sim	189	411540	Marmeleiro/PR	Sim/Sim	232	411925	Pinhal de São Bento/PR	Sim/
104	410775	Figueira/PR	Sim/	147	411120	Itapejara D Oeste/PR	Sim/	190	411545	Marquinho/PR	Sim/	233	411920	Pinhalão/PR	Sim/Sim
105	410785	Flor da Serra do Sul/PR	Sim/	148	411125	Itaperuçu/PR	Sim/	191	411560	Matelândia/PR	Sim/Sim	234	411930	Pinhão/PR	Sim/Sim
106	410780	Florai/PR	Sim/Sim	149	411130	Itauna do Sul/PR	Sim/	192	411570	Matinhos/PR	Sim/Sim	235	411940	Piraí do Sul/PR	Sim/Sim
107	410790	Floresta/PR	Sim/	150	411140	Ivaí/PR	Sim/Sim	193	411573	Mato Rico/PR	Sim/	236	411950	Piraquara/PR	Sim/Sim
108	410800	Floreópolis/PR	Sim/	151	411150	Ivaiporã/PR	Sim/Sim	194	411575	Mauá da Serra/PR	Sim/	237	411960	Pitanga/PR	Sim/Sim
109	410820	Formosa do Oeste/PR	Sim/	152	411155	Ivaté/PR	Sim/	195	411580	Medianeira/PR	Sim/Sim	238	411970	Planaltina do Paraná/PR	Sim/
110	410830	Foz do Iguaçu/PR	Sim/Sim	153	411160	Ivatuba/PR	Sim/	196	411590	Mirador/PR	Sim/	239	411980	Planalto/PR	Sim/
111	410845	Foz do Jordão/PR	Sim/	154	411170	Jaboti/PR	Sim/	197	411605	Missal/PR	Sim/	240	411990	Ponta Grossa/PR	Sim/Sim
112	410832	Francisco Alves/PR	Sim/	155	411180	Jacarezinho/PR	Sim/Sim	198	411610	Moreira Sales/PR	Sim/	241	411995	Pontal do Paraná/PR	Sim/Sim
113	410840	Francisco Beltrão/PR	Sim/Sim	156	411210	Jandaia do Sul/PR	Sim/Sim	199	411620	Morretes/PR	Sim/Sim	242	412000	Porecatu/PR	Sim/Sim
114	410850	General Carneiro/PR	Sim/Sim	157	411220	Janiópolis/PR	Sim/	200	411650	Nova Aliança do Ivaí/PR	Sim/	243	412010	Porto Amazonas/PR	Sim/Sim
115	410855	Godoy Moreira/PR	Sim/	158	411230	Japira/PR	Sim/	201	411660	Nova América da Colina/PR	Sim/	244	412020	Porto Rico/PR	Sim/
116	410860	Goioerê/PR	Sim/Sim	159	411250	Jardim Alegre/PR	Sim/	202	411670	Nova Aurora/PR	Sim/	245	412360	Porto União/SC	Sim/Sim
117	410865	Goloxim/PR	Sim/	160	411275	Jesuítas/PR	Sim/	203	411680	Nova Cantu/PR	Sim/	246	412030	Porto Vitória/PR	Sim/
118	410870	Grandes Rios/PR	Sim/	161	411280	Joaquim Távora/PR	Sim/Sim	204	411695	Nova Esperança do Sudoeste/PR	Sim/	247	412035	Pranchita/PR	Sim/Sim

**Tabela RE11 - RELAÇÃO DOS MUNICÍPIOS ATENDIDOS
PRESTADORES DE SERVIÇO DE ABRANGÊNCIA Regional**

ANO DE
REFERÊNCIA
2009

Seq	Município		Água / Esgoto
	Código	Nome	
248	412050	Primeiro de Maio/PR	Sim/
249	412060	Prudentópolis/PR	Sim/Sim
250	412065	Quarto Centenário/PR	Sim/
251	412070	Quatiguá/PR	Sim/Sim
252	412080	Quatro Barras/PR	Sim/Sim
253	412090	Quedas do Iguaçu/PR	Sim/Sim
254	412100	Querência do Norte/PR	Sim/
255	412110	Quinta do Sol/PR	Sim/
256	412120	Quitandinha/PR	Sim/
257	412125	Ramilândia/PR	Sim/
258	412135	Rancho Alegre D Oeste/PR	Sim/
259	412130	Rancho Alegre/PR	Sim/
260	412140	Realeza/PR	Sim/
261	412150	Rebouças/PR	Sim/Sim
262	412160	Renascença/PR	Sim/Sim
263	412175	Reserva do Iguaçu/PR	Sim/Sim
264	412170	Reserva/PR	Sim/Sim
265	412190	Ribeirão do Pinhal/PR	Sim/Sim
266	412200	Rio Azul/PR	Sim/Sim
267	412210	Rio Bom/PR	Sim/
268	412215	Rio Bonito do Iguaçu/PR	Sim/
269	412217	Rio Branco do Ivaí/PR	Sim/
270	412230	Rio Negro/PR	Sim/Sim
271	412240	Rolândia/PR	Sim/Sim
272	412250	Roncador/PR	Sim/
273	412260	Rondon/PR	Sim/Sim
274	412265	Rosário do Ivaí/PR	Sim/Sim
275	412270	Sabáudia/PR	Sim/
276	412280	Salgado Filho/PR	Sim/
277	412290	Salto do Itararé/PR	Sim/Sim
278	412300	Salto do Lontra/PR	Sim/
279	412310	Santa Amélia/PR	Sim/
280	412330	Santa Cruz de Monte Castelo/PR	Sim/
281	412340	Santa Fé/PR	Sim/Sim
282	412350	Santa Helena/PR	Sim/Sim
283	412360	Santa Inês/PR	Sim/
284	412380	Santa Izabel do Oeste/PR	Sim/
285	412382	Santa Lúcia/PR	Sim/
286	412385	Santa Maria do Oeste/PR	Sim/
287	412390	Santa Mariana/PR	Sim/Sim
288	412402	Santa Tereza do Oeste/PR	Sim/
289	412405	Santa Terezinha de Itaipu/PR	Sim/Sim
290	412400	Santana do Itararé/PR	Sim/

Seq	Município		Água / Esgoto
	Código	Nome	
291	412410	Santo Antônio da Platina/PR	Sim/Sim
292	412420	Santo Antônio do Caiuá/PR	Sim/
293	412440	Santo Antônio do Sudoeste/PR	Sim/Sim
294	412450	Santo Inácio/PR	Sim/Sim
295	412460	São Carlos do Ivaí/PR	Sim/
296	412490	São João do Caiuá/PR	Sim/Sim
297	412500	São João do Ivaí/PR	Sim/
298	412510	São João do Triunfo/PR	Sim/Sim
299	412480	São João/PR	Sim/Sim
300	412520	São Jorge D Oeste/PR	Sim/
301	412535	São Jorge do Patrocínio/PR	Sim/
302	412540	São José da Boa Vista/PR	Sim/
303	412545	São José das Palmeiras/PR	Sim/
304	412550	São José dos Pinhais/PR	Sim/Sim
305	412555	São Manoel do Paraná/PR	Sim/
306	412560	São Mateus do Sul/PR	Sim/Sim
307	412570	São Miguel do Iguaçu/PR	Sim/Sim
308	412575	São Pedro do Iguaçu/PR	Sim/
309	412580	São Pedro do Ivaí/PR	Sim/Sim
310	412590	São Pedro do Paraná/PR	Sim/
311	412600	São Sebastião da Amoreira/PR	Sim/
312	412610	São Tomé/PR	Sim/
313	412620	Sapopema/PR	Sim/
314	412627	Saudade do Iguaçu/PR	Sim/
315	412630	Sengés/PR	Sim/Sim
316	412635	Serranópolis do Iguaçu/PR	Sim/
317	412660	Siqueira Campos/PR	Sim/Sim
318	412665	Sulina/PR	Sim/
319	412667	Tamarana/PR	Sim/
320	412670	Tamboara/PR	Sim/
321	412690	Tapira/PR	Sim/
322	412700	Teixeira Soares/PR	Sim/
323	412710	Telêmaco Borba/PR	Sim/Sim
324	412720	Terra Boa/PR	Sim/Sim
325	412740	Terra Roxa/PR	Sim/
326	412750	Tibagi/PR	Sim/Sim
327	412760	Tijucas do Sul/PR	Sim/
328	412770	Toledo/PR	Sim/Sim
329	412780	Tomazina/PR	Sim/Sim
330	412785	Três Barras do Paraná/PR	Sim/Sim
331	412788	Tunas do Paraná/PR	Sim/
332	412790	Tuneiras do Oeste/PR	Sim/
333	412796	Turvo/PR	Sim/

Seq	Município		Água / Esgoto
	Código	Nome	
334	412800	Ubiratã/PR	Sim/Sim
335	412810	Umuarama/PR	Sim/Sim
336	412820	União da Vitória/PR	Sim/Sim
337	412830	Uniflor/PR	Sim/
338	412840	Uraí/PR	Sim/Sim
339	412853	Ventania/PR	Sim/
340	412855	Vera Cruz do Oeste/PR	Sim/Sim
341	412860	Verê/PR	Sim/
342	412865	Virmond/PR	Sim/
343	412870	Vitorino/PR	Sim/
344	412850	Wenceslau Braz/PR	Sim/Sim
345	412880	Xamburé/PR	Sim/
CASAN/SC			
1	420010	Abelardo Luz/SC	Sim/
2	420020	Agrolândia/SC	Sim/
3	420030	Agronômica/SC	Sim/
4	420040	Água Doce/SC	Sim/
5	420050	Águas de Chapecó/SC	Sim/
6	420055	Águas Frias/SC	Sim/
7	420060	Águas Mornas/SC	Sim/
8	420070	Alfredo Wagner/SC	Sim/
9	420080	Anchieta/SC	Sim/
10	420090	Angelina/SC	Sim/
11	420100	Anita Garibaldi/SC	Sim/
12	420120	Antônio Carlos/SC	Sim/
13	420125	Apiúna/SC	Sim/
14	420130	Araquari/SC	Sim/
15	420150	Armazém/SC	Sim/
16	420160	Arroio Trinta/SC	Sim/
17	420170	Ascurra/SC	Sim/
18	420180	Atalanta/SC	Sim/
19	420190	Aurora/SC	Sim/
20	420205	Balneário Barra do Sul/SC	Sim/
21	420207	Balneário Gaivota/SC	Sim/
22	421280	Balneário Piçarras/SC	Sim/
23	420208	Bandeirante/SC	Sim/
24	420209	Barra Bonita/SC	Sim/
25	410260	Barracão/PR	Sim/
26	420213	Bela Vista do Toldo/SC	Sim/
27	420215	Belmonte/SC	Sim/
28	420220	Benedito Novo/SC	Sim/
29	420230	Biguaçu/SC	Sim/
30	420243	Bocaina do Sul/SC	Sim/

Seq	Município		Água / Esgoto
	Código	Nome	
31	420250	Bom Jardim da Serra/SC	Sim/
32	420257	Bom Jesus do Oeste/SC	Sim/
33	420260	Bom Retiro/SC	Sim/
34	420245	Bombinhas/SC	Sim/Sim
35	420270	Botuverá/SC	Sim/
36	420280	Braço do Norte/SC	Sim/
37	420300	Caçador/SC	Sim/
38	420310	Caibi/SC	Sim/
39	420315	Calmon/SC	Sim/
40	420340	Campo Belo do Sul/SC	Sim/
41	420350	Campo Erê/SC	Sim/
42	420380	Canoinhas/SC	Sim/Sim
43	420325	Capão Alto/SC	Sim/
44	420395	Capivari de Baixo/SC	Sim/
45	420400	Catanduvas/SC	Sim/Sim
46	420410	Caxambu do Sul/SC	Sim/
47	420415	Celso Ramos/SC	Sim/
48	420417	Cerro Negro/SC	Sim/
49	420419	Chapadão do Lageado/SC	Sim/
50	420420	Chapecó/SC	Sim/Sim
51	420430	Concórdia/SC	Sim/Sim
52	420440	Coronel Freitas/SC	Sim/
53	420445	Coronel Martins/SC	Sim/
54	420455	Correia Pinto/SC	Sim/
55	420450	Corupá/SC	Sim/
56	420460	Criciúma/SC	Sim/
57	420470	Cunha Porã/SC	Sim/
58	420475	Cunhataí/SC	Sim/
59	420480	Curitibanos/SC	Sim/
60	420490	Descanso/SC	Sim/
61	420500	Dionísio Cerqueira/SC	Sim/Sim
62	420510	Dona Emma/SC	Sim/
63	420515	Doutor Pedrinho/SC	Sim/
64	420519	Ermo/SC	Sim/
65	420520	Erval Velho/SC	Sim/
66	420530	Faxinal dos Guedes/SC	Sim/
67	420540	Florianópolis/SC	Sim/Sim
68	420543	Formosa do Sul/SC	Sim/
69	420545	Forquilha/SC	Sim/
70	420560	Galvão/SC	Sim/
71	420570	Garopaba/SC	Sim/
72	420580	Garuva/SC	Sim/
73	420620	Gravatal/SC	Sim/Sim

**Tabela RE11 - RELAÇÃO DOS MUNICÍPIOS ATENDIDOS
PRESTADORES DE SERVIÇO DE ABRANGÊNCIA Regional**

ANO DE
REFERÊNCIA
2009

Seq	Município		Água / Esgoto
	Código	Nome	
74	420630	Guabiruba/SC	Sim/
75	420640	Guaraciaba/SC	Sim/
76	420660	Guarujá do Sul/SC	Sim/
77	420665	Guatambu/SC	Sim/
78	420675	Ibiam/SC	Sim/
79	420680	Ibicaré/SC	Sim/
80	420690	Ibirama/SC	Sim/
81	420710	Ilhota/SC	Sim/
82	420730	Imbituba/SC	Sim/Sim
83	420740	Imbuia/SC	Sim/Sim
84	420750	Indaial/SC	Sim/
85	420757	Iomerê/SC	Sim/
86	420760	Ipira/SC	Sim/
87	420765	Iporã do Oeste/SC	Sim/
88	420768	Ipuçu/SC	Sim/
89	420770	Ipumirim/SC	Sim/
90	420775	Iraceminha/SC	Sim/
91	420780	Irani/SC	Sim/
92	420790	Irineópolis/SC	Sim/
93	420800	Itá/SC	Sim/
94	420810	Itaiópolis/SC	Sim/
95	420850	Ituporanga/SC	Sim/
96	420860	Jaborá/SC	Sim/
97	420895	Jardinópolis/SC	Sim/
98	420915	José Boiteux/SC	Sim/
99	420917	Jupia/SC	Sim/
100	420920	Lacerdópolis/SC	Sim/
101	420940	Laguna/SC	Sim/Sim
102	420950	Laurentino/SC	Sim/
103	420960	Lauro Muller/SC	Sim/
104	420970	Lebon Régis/SC	Sim/
105	420980	Leoberto Leal/SC	Sim/
106	420985	Lindóia do Sul/SC	Sim/
107	420990	Lontras/SC	Sim/
108	421000	Luiz Alves/SC	Sim/
109	421005	Macieira/SC	Sim/
110	421010	Mafra/SC	Sim/
111	421020	Major Gercino/SC	Sim/
112	421030	Major Vieira/SC	Sim/
113	421040	Maracajá/SC	Sim/
114	421050	Maravilha/SC	Sim/
115	421055	Marema/SC	Sim/
116	421060	Massaranduba/SC	Sim/

Seq	Município		Água / Esgoto
	Código	Nome	
117	421070	Matos Costa/SC	Sim/
118	421085	Mirim Doce/SC	Sim/
119	421090	Modelo/SC	Sim/
120	421100	Mondai/SC	Sim/
121	421110	Monte Castelo/SC	Sim/
122	421120	Morro da Fumaça/SC	Sim/
123	421140	Nova Erechim/SC	Sim/
124	421160	Nova Veneza/SC	Sim/
125	421165	Novo Horizonte/SC	Sim/
126	421175	Otacílio Costa/SC	Sim/
127	421185	Ouro Verde/SC	Sim/
128	421189	Painel/SC	Sim/
129	421200	Palma Sola/SC	Sim/
130	421205	Palmeira/SC	Sim/
131	421210	Palmitos/SC	Sim/
132	421223	Paraíso/SC	Sim/
133	421225	Passo de Torres/SC	Sim/
134	421227	Passos Maia/SC	Sim/
135	421230	Paulo Lopes/SC	Sim/
136	421250	Penha/SC	Sim/
137	421260	Perituba/SC	Sim/
138	421270	Petrolândia/SC	Sim/
139	421290	Pinhalzinho/SC	Sim/
140	421300	Pinheiro Preto/SC	Sim/
141	421310	Piratuba/SC	Sim/
142	421335	Ponte Alta do Norte/SC	Sim/
143	421330	Ponte Alta/SC	Sim/
144	421340	Ponte Serrada/SC	Sim/
145	421350	Porto Belo/SC	Sim/
146	421360	Porto União/SC	Sim/
147	421370	Pouso Redondo/SC	Sim/
148	421380	Praia Grande/SC	Sim/
149	421390	Presidente Castello Branco/SC	Sim/
150	421400	Presidente Getúlio/SC	Sim/
151	421410	Presidente Nereu/SC	Sim/
152	421415	Princesa/SC	Sim/
153	421420	Quilombo/SC	Sim/
154	421430	Rancho Queimado/SC	Sim/
155	421440	Rio das Antas/SC	Sim/
156	421450	Rio do Campo/SC	Sim/
157	421460	Rio do Oeste/SC	Sim/
158	421480	Rio do Sul/SC	Sim/
159	421470	Rio dos Cedros/SC	Sim/

Seq	Município		Água / Esgoto
	Código	Nome	
160	421490	Rio Fortuna/SC	Sim/
161	421507	Riqueza/SC	Sim/
162	421510	Rodeio/SC	Sim/
163	421520	Romelândia/SC	Sim/
164	421530	Salete/SC	Sim/
165	421535	Saltinho/SC	Sim/
166	421540	Salto Veloso/SC	Sim/
167	421550	Santa Cecília/SC	Sim/
168	421560	Santa Rosa de Lima/SC	Sim/
169	421567	Santa Terezinha/SC	Sim/
170	421570	Santo Amaro da Imperatriz/SC	Sim/
171	421575	São Bernardino/SC	Sim/
172	421590	São Bonifácio/SC	Sim/
173	421600	São Carlos/SC	Sim/
174	421605	São Cristovão do Sul/SC	Sim/
175	421610	São Domingos/SC	Sim/
176	421620	São Francisco do Sul/SC	Sim/
177	421635	São João do Itaperiú/SC	Sim/
178	421640	São João do Sul/SC	Sim/
179	421650	São Joaquim/SC	Sim/Sim
180	421670	São José do Cedro/SC	Sim/
181	421680	São José do Cerrito/SC	Sim/
182	421660	São José/SC	Sim/Sim
183	421690	São Lourenço do Oeste/SC	Sim/
184	421710	São Martinho/SC	Sim/
185	421720	São Miguel do Oeste/SC	Sim/
186	421750	Seara/SC	Sim/
187	421760	Siderópolis/SC	Sim/
188	421780	Taió/SC	Sim/
189	421790	Tangará/SC	Sim/
190	421825	Timbó Grande/SC	Sim/
191	421830	Três Barras/SC	Sim/Sim
192	421840	Treze de Maio/SC	Sim/
193	421850	Treze Tilias/SC	Sim/Sim
194	421860	Trombudo Central/SC	Sim/
195	421880	Turvo/SC	Sim/
196	421890	Urubici/SC	Sim/
197	421895	Urupema/SC	Sim/
198	421910	Vargeão/SC	Sim/
199	421917	Vargem Bonita/SC	Sim/
200	421920	Vidal Ramos/SC	Sim/
201	421930	Videira/SC	Sim/
202	421935	Vitor Meireles/SC	Sim/

Seq	Município		Água / Esgoto
	Código	Nome	
203	421940	Witmarsum/SC	Sim/
204	421950	Xanxerê/SC	Sim/
205	421960	Xavantina/SC	Sim/
206	421970	Xaxim/SC	Sim/
CORSAN/RS			
1	430003	Aceguá/RS	Sim/
2	430005	Água Santa/RS	Sim/
3	430010	Agudo/RS	Sim/
4	430020	Ajuricaba/RS	Sim/
5	430030	Alecrim/RS	Sim/
6	430040	Alegrete/RS	Sim/Sim
7	430050	Alpestre/RS	Sim/
8	430055	Alto Alegre/RS	Sim/
9	430060	Alvorada/RS	Sim/Sim
10	430063	Amaral Ferrador/RS	Sim/
11	430064	Ametista do Sul/RS	Sim/
12	430080	Antônio Prado/RS	Sim/
13	430085	Arambaré/RS	Sim/
14	430090	Aratiba/RS	Sim/
15	430100	Arroio do Meio/RS	Sim/
16	430105	Arroio do Sal/RS	Sim/
17	430120	Arroio do Tigre/RS	Sim/
18	430110	Arroio dos Ratos/RS	Sim/
19	430130	Arroio Grande/RS	Sim/Sim
20	430140	Arvorezinha/RS	Sim/
21	430155	Áurea/RS	Sim/
22	430163	Balneário Pinhal/RS	Sim/
23	430170	Barão de Cotegipe/RS	Sim/
24	430175	Barão do Triunfo/RS	Sim/
25	430165	Barão/RS	Sim/
26	430185	Barra do Guarita/RS	Sim/
27	430187	Barra do Quaraí/RS	Sim/Sim
28	430190	Barra do Ribeiro/RS	Sim/
29	430180	Barracão/RS	Sim/
30	430200	Barros Cassal/RS	Sim/
31	430210	Bento Gonçalves/RS	Sim/
32	430220	Boa Vista do Buricá/RS	Sim/
33	430230	Bom Jesus/RS	Sim/Sim
34	430237	Bom Progresso/RS	Sim/
35	430240	Bom Retiro do Sul/RS	Sim/
36	430245	Boqueirão do Leão/RS	Sim/
37	430250	Bossoroca/RS	Sim/
38	430260	Braga/RS	Sim/

**Tabela RE11 - RELAÇÃO DOS MUNICÍPIOS ATENDIDOS
PRESTADORES DE SERVIÇO DE ABRANGÊNCIA Regional**

ANO DE
REFERÊNCIA
2009

Seq	Município		Água / Esgoto
	Código	Nome	
39	430270	Butiá/RS	Sim/
40	430280	Caçapava do Sul/RS	Sim/Sim
41	430290	Cacequi/RS	Sim/
42	430300	Cachoeira do Sul/RS	Sim/Sim
43	430310	Cachoeirinha/RS	Sim/Sim
44	430320	Cacique Doble/RS	Sim/
45	430330	Caibaté/RS	Sim/
46	430340	Caiçara/RS	Sim/
47	430350	Camaquã/RS	Sim/
48	430360	Cambará do Sul/RS	Sim/
49	430367	Campestre da Serra/RS	Sim/
50	430370	Campina das Missões/RS	Sim/
51	430380	Campinas do Sul/RS	Sim/
52	430390	Campo Bom/RS	Sim/
53	430400	Campo Novo/RS	Sim/
54	430410	Campos Borges/RS	Sim/
55	430420	Candelária/RS	Sim/
56	430430	Cândido Godói/RS	Sim/
57	430440	Canela/RS	Sim/Sim
58	430450	Canguçu/RS	Sim/
59	430460	Canoas/RS	Sim/Sim
60	430463	Capão da Canoa/RS	Sim/Sim
61	430466	Capão do Leão/RS	Sim/
62	430468	Capela de Santana/RS	Sim/
63	430467	Capivari do Sul/RS	Sim/
64	430470	Carazinho/RS	Sim/
65	430480	Carlos Barbosa/RS	Sim/
66	430490	Casca/RS	Sim/
67	430495	Caseiros/RS	Sim/
68	430500	Catuípe/RS	Sim/
69	430512	Cerrito/RS	Sim/
70	430517	Cerro Grande do Sul/RS	Sim/
71	430520	Cerro Largo/RS	Sim/
72	430530	Chapada/RS	Sim/
73	430535	Charqueadas/RS	Sim/
74	430540	Chiapetta/RS	Sim/
75	430543	Chuí/RS	Sim/
76	430544	Chuívisca/RS	Sim/
77	430545	Cidreira/RS	Sim/Sim
78	430550	Ciriaco/RS	Sim/
79	430560	Colorado/RS	Sim/
80	430570	Condor/RS	Sim/
81	430580	Constantina/RS	Sim/

Seq	Município		Água / Esgoto
	Código	Nome	
82	430590	Coronel Bicaco/RS	Sim/
83	430595	Cotiporã/RS	Sim/
84	430600	Crissiumal/RS	Sim/
85	430605	Cristal/RS	Sim/
86	430610	Cruz Alta/RS	Sim/Sim
87	430620	Cruzeiro do Sul/RS	Sim/
88	430630	David Canabarro/RS	Sim/
89	430632	Derrubadas/RS	Sim/
90	430640	Dois Irmãos/RS	Sim/
91	430650	Dom Feliciano/RS	Sim/
92	430660	Dom Pedrito/RS	Sim/Sim
93	430670	Dona Francisca/RS	Sim/
94	430673	Doutor Maurício Cardoso/RS	Sim/
95	430676	Eldorado do Sul/RS	Sim/
96	430680	Encantado/RS	Sim/
97	430690	Encruzilhada do Sul/RS	Sim/Sim
98	430695	Entre Rios do Sul/RS	Sim/
99	430693	Entre-Ijuís/RS	Sim/
100	430697	Erebango/RS	Sim/
101	430700	Erechim/RS	Sim/
102	430720	Erval Grande/RS	Sim/
103	430730	Erval Seco/RS	Sim/
104	430740	Esmeralda/RS	Sim/
105	430750	Espumoso/RS	Sim/
106	430755	Estação/RS	Sim/
107	430760	Estância Velha/RS	Sim/Sim
108	430770	Esteio/RS	Sim/Sim
109	430780	Estrela/RS	Sim/
110	430786	Fagundes Varela/RS	Sim/
111	430790	Farroupilha/RS	Sim/
112	430800	Faxinal do Soturno/RS	Sim/
113	430805	Faxinalzinho/RS	Sim/
114	430810	Feliz/RS	Sim/
115	430820	Flores da Cunha/RS	Sim/
116	430830	Fontoura Xavier/RS	Sim/
117	430840	Formigueiro/RS	Sim/
118	430845	Fortaleza dos Valos/RS	Sim/
119	430850	Frederico Westphalen/RS	Sim/
120	430860	Garibaldi/RS	Sim/
121	430870	Gaurama/RS	Sim/
122	430880	General Câmara/RS	Sim/
123	430890	Getúlio Vargas/RS	Sim/
124	430900	Girua/RS	Sim/

Seq	Município		Água / Esgoto
	Código	Nome	
125	430905	Glorinha/RS	Sim/
126	430910	Gramado/RS	Sim/Sim
127	430920	Gravatá/RS	Sim/Sim
128	430930	Guaíba/RS	Sim/Sim
129	430940	Guaporé/RS	Sim/
130	430950	Guarani das Missões/RS	Sim/
131	430710	Herval/RS	Sim/
132	430960	Horizontina/RS	Sim/
133	430970	Humaitá/RS	Sim/
134	430980	Ibiaçá/RS	Sim/
135	430990	Ibiraiaras/RS	Sim/
136	431000	Ibirubá/RS	Sim/
137	431010	Igrejinha/RS	Sim/Sim
138	431020	Ijuí/RS	Sim/
139	431030	Ilópolis/RS	Sim/
140	431033	Imbé/RS	Sim/
141	431040	Independência/RS	Sim/
142	431043	Ipe/RS	Sim/
143	431050	Iraí/RS	Sim/Sim
144	431053	Itaara/RS	Sim/
145	431060	Itaqui/RS	Sim/
146	431070	Itatiba do Sul/RS	Sim/
147	431075	Ivorá/RS	Sim/
148	431080	Ivoti/RS	Sim/
149	431085	Jaboticaba/RS	Sim/
150	431090	Jacutinga/RS	Sim/
151	431100	Jaguarão/RS	Sim/Sim
152	431110	Jaguari/RS	Sim/
153	431112	Jaquirana/RS	Sim/
154	431120	Júlio de Castilhos/RS	Sim/
155	431123	Lagoa Bonita do Sul/RS	Sim/
156	431130	Lagoa Vermelha/RS	Sim/
157	431125	Lagoão/RS	Sim/
158	431140	Lajeado/RS	Sim/
159	431150	Lavras do Sul/RS	Sim/
160	431160	Liberato Salzano/RS	Sim/
161	431171	Maçambará/RS	Sim/
162	431170	Machadinho/RS	Sim/
163	431175	Manoel Viana/RS	Sim/
164	431180	Marau/RS	Sim/
165	431190	Marcelino Ramos/RS	Sim/
166	431198	Mariana Pimentel/RS	Sim/
167	431200	Mariano Moro/RS	Sim/

Seq	Município		Água / Esgoto
	Código	Nome	
168	431205	Marques de Souza/RS	Sim/
169	431210	Mata/RS	Sim/
170	431220	Maximiliano de Almeida/RS	Sim/
171	431225	Minas do Leão/RS	Sim/
172	431230	Miraguaí/RS	Sim/
173	431240	Montenegro/RS	Sim/
174	431245	Morro Redondo/RS	Sim/
175	431247	Morro Reuter/RS	Sim/
176	431250	Mostardas/RS	Sim/
177	431265	Não-Me-Toque/RS	Sim/
178	431270	Nonoai/RS	Sim/
179	431280	Nova Araçá/RS	Sim/
180	431290	Nova Bassano/RS	Sim/
181	431300	Nova Brésia/RS	Sim/
182	431303	Nova Esperança do Sul/RS	Sim/
183	431310	Nova Palma/RS	Sim/
184	431320	Nova Petrópolis/RS	Sim/
185	431330	Nova Prata/RS	Sim/
186	431335	Nova Roma do Sul/RS	Sim/
187	431337	Nova Santa Rita/RS	Sim/
188	431350	Osório/RS	Sim/
189	431365	Palmares do Sul/RS	Sim/
190	431370	Palmeira das Missões/RS	Sim/
191	431380	Palmitinho/RS	Sim/
192	431390	Panambi/RS	Sim/
193	431395	Pantano Grande/RS	Sim/
194	431400	Parai/RS	Sim/
195	431405	Parobé/RS	Sim/
196	431406	Passa Sete/RS	Sim/
197	431410	Passo Fundo/RS	Sim/Sim
198	431415	Paverama/RS	Sim/
199	431417	Pedras Altas/RS	Sim/
200	431420	Pedro Osório/RS	Sim/
201	431430	Pejuçara/RS	Sim/
202	431449	Pinheirinho do Vale/RS	Sim/
203	431450	Pinheiro Machado/RS	Sim/
204	431460	Piratini/RS	Sim/
205	431470	Planalto/RS	Sim/
206	431480	Portão/RS	Sim/
207	431500	Porto Lucena/RS	Sim/
208	431510	Porto Xavier/RS	Sim/
209	431520	Putinga/RS	Sim/
210	431530	Quaraí/RS	Sim/Sim

**Tabela RE11 - RELAÇÃO DOS MUNICÍPIOS ATENDIDOS
PRESTADORES DE SERVIÇO DE ABRANGÊNCIA Regional**

ANO DE
REFERÊNCIA
2009

Seq	Município		Água / Esgoto
	Código	Nome	
211 431540	Redentora/RS	Sim/	
212 431550	Restinga Seca/RS	Sim/	
213 431555	Rio dos Índios/RS	Sim/	
214 431560	Rio Grande/RS	Sim/Sim	
215 431570	Rio Pardo/RS	Sim/	
216 431575	Riozinho/RS	Sim/	
217 431580	Roca Sales/RS	Sim/	
218 431590	Rodeio Bonito/RS	Sim/	
219 431600	Rolante/RS	Sim/	
220 431610	Ronda Alta/RS	Sim/	
221 431620	Rondinha/RS	Sim/	
222 431640	Rosário do Sul/RS	Sim/Sim	
223 431645	Salto do Jacuí/RS	Sim/	
224 431650	Salvador do Sul/RS	Sim/	
225 431660	Sananduva/RS	Sim/	
226 431670	Santa Bárbara do Sul/RS	Sim/	
227 431680	Santa Cruz do Sul/RS	Sim/Sim	
228 431697	Santa Margarida do Sul/RS	Sim/	
229 431695	Santa Maria do Herval/RS	Sim/	
230 431690	Santa Maria/RS	Sim/Sim	
231 431720	Santa Rosa/RS	Sim/Sim	
232 431730	Santa Vitória do Palmar/RS	Sim/	
233 431700	Santana da Boa Vista/RS	Sim/	
234 431740	Santiago/RS	Sim/	
235 431750	Santo Ângelo/RS	Sim/Sim	
236 431760	Santo Antônio da Patrulha/RS	Sim/	
237 431770	Santo Antônio das Missões/RS	Sim/	
238 431780	Santo Augusto/RS	Sim/	
239 431790	Santo Cristo/RS	Sim/	
240 431795	Santo Expedito do Sul/RS	Sim/	
241 431800	São Borja/RS	Sim/Sim	
242 431810	São Francisco de Assis/RS	Sim/Sim	
243 431820	São Francisco de Paula/RS	Sim/	
244 431830	São Gabriel/RS	Sim/Sim	
245 431840	São Jerônimo/RS	Sim/	
246 431842	São João da Urtiga/RS	Sim/	
247 431844	São Jorge/RS	Sim/	
248 431846	São José do Herval/RS	Sim/	
249 431849	São José do Inhacorá/RS	Sim/	
250 431850	São José do Norte/RS	Sim/	
251 431860	São José do Ouro/RS	Sim/	
252 431862	São José dos Ausentes/RS	Sim/	
253 431880	São Lourenço do Sul/RS	Sim/Sim	

Seq	Município		Água / Esgoto
	Código	Nome	
254 431890	São Luiz Gonzaga/RS	Sim/	
255 431900	São Marcos/RS	Sim/	
256 431910	São Martinho/RS	Sim/	
257 431915	São Miguel das Missões/RS	Sim/	
258 431920	São Nicolau/RS	Sim/	
259 431935	São Pedro da Serra/RS	Sim/	
260 431940	São Pedro do Sul/RS	Sim/	
261 431950	São Sebastião do Cai/RS	Sim/	
262 431960	São Sepé/RS	Sim/	
263 431970	São Valentim/RS	Sim/	
264 431980	São Vicente do Sul/RS	Sim/	
265 431990	Sapiranga/RS	Sim/	
266 432000	Sapucaia do Sul/RS	Sim/Sim	
267 432010	Sarandi/RS	Sim/	
268 432020	Seberi/RS	Sim/	
269 432023	Sede Nova/RS	Sim/	
270 432030	Selbach/RS	Sim/	
271 432035	Sentinelina do Sul/RS	Sim/	
272 432040	Serafina Corrêa/RS	Sim/	
273 432055	Sertão Santana/RS	Sim/	
274 432050	Sertão/RS	Sim/	
275 432060	Severiano de Almeida/RS	Sim/	
276 432065	Silveira Martins/RS	Sim/	
277 432070	Sobradinho/RS	Sim/	
278 432080	Soledade/RS	Sim/	
279 432090	Tapejara/RS	Sim/	
280 432100	Tapera/RS	Sim/Sim	
281 432110	Tapes/RS	Sim/Sim	
282 432120	Taquara/RS	Sim/	
283 432130	Taquari/RS	Sim/	
284 432132	Taquaruçu do Sul/RS	Sim/	
285 432135	Tavares/RS	Sim/	
286 432140	Tenente Portela/RS	Sim/	
287 432143	Terra de Areia/RS	Sim/	
288 432145	Teutônia/RS	Sim/	
289 432147	Tiradentes do Sul/RS	Sim/	
290 432150	Torres/RS	Sim/Sim	
291 432160	Tramandai/RS	Sim/Sim	
292 432166	Três Cachoeiras/RS	Sim/	
293 432170	Três Coroas/RS	Sim/	
294 432180	Três de Maio/RS	Sim/	
295 432190	Três Passos/RS	Sim/Sim	
296 432195	Trindade do Sul/RS	Sim/	

Seq	Município		Água / Esgoto
	Código	Nome	
297 432200	Triunfo/RS	Sim/	
298 432210	Tucunduva/RS	Sim/	
299 432220	Tupanciretã/RS	Sim/	
300 432230	Tuparendi/RS	Sim/	
301 432237	Unistalda/RS	Sim/	
302 432240	Uruguai/RS	Sim/Sim	
303 432250	Vacaria/RS	Sim/	
304 432260	Venâncio Aires/RS	Sim/	
305 432280	Veranópolis/RS	Sim/	
306 432290	Viadutos/RS	Sim/	
307 432300	Viamão/RS	Sim/Sim	
308 432310	Vicente Dutra/RS	Sim/	
309 432320	Victor Graeff/RS	Sim/	
310 432330	Vila Flores/RS	Sim/	
311 432345	Vila Nova do Sul/RS	Sim/	
312 432350	Vista Alegre/RS	Sim/	
313 432370	Vista Gaúcha/RS	Sim/	
314 432380	Xangri-lá/RS	Sim/Sim	
SANESUL/MS			
1 500020	Água Clara/MS	Sim/	
2 500025	Alcinópolis/MS	Sim/	
3 500060	Amambai/MS	Sim/Sim	
4 500070	Anastácio/MS	Sim/Sim	
5 500080	Anaurilândia/MS	Sim/	
6 500085	Ângélica/MS	Sim/	
7 500090	Antônio João/MS	Sim/Sim	
8 500100	Aparecida do Taboado/MS	Sim/Sim	
9 500110	Aquidauana/MS	Sim/Sim	
10 500124	Aral Moreira/MS	Sim/	
11 500190	Bataguassu/MS	Sim/	
12 500200	Batayporã/MS	Sim/	
13 500215	Bodoquena/MS	Sim/Sim	
14 500220	Bonito/MS	Sim/Sim	
15 500230	Brasilândia/MS	Sim/	
16 500240	Caarapó/MS	Sim/Sim	
17 500260	Camapuã/MS	Sim/Sim	
18 500280	Caracol/MS	Sim/	
19 500295	Chapadão do Sul/MS	Sim/	
20 500315	Coronel Sapucaia/MS	Sim/Sim	
21 500320	Corumbá/MS	Sim/	
22 500330	Coxim/MS	Sim/Sim	
23 500345	Deodápolis/MS	Sim/	
24 500348	Dois Irmãos do Buriti/MS	Sim/	

Seq	Município		Água / Esgoto
	Código	Nome	
25 500350	Douradina/MS	Sim/	
26 500370	Dourados/MS	Sim/Sim	
27 500375	Eldorado/MS	Sim/	
28 500380	Fátima do Sul/MS	Sim/Sim	
29 500390	Figueirão/MS	Sim/	
30 500410	Guia Lopes da Laguna/MS	Sim/	
31 500430	Igatuemi/MS	Sim/	
32 500440	Inocência/MS	Sim/	
33 500450	Itaporã/MS	Sim/Sim	
34 500460	Itaquiraí/MS	Sim/	
35 500470	Ivinhema/MS	Sim/	
36 500480	Japorã/MS	Sim/	
37 500500	Jardim/MS	Sim/Sim	
38 500510	Jateí/MS	Sim/Sim	
39 500515	Juti/MS	Sim/Sim	
40 500520	Ladário/MS	Sim/	
41 500525	Laguna Carapã/MS	Sim/	
42 500540	Maracaju/MS	Sim/Sim	
43 500560	Miranda/MS	Sim/Sim	
44 500568	Mundo Novo/MS	Sim/	
45 500570	Naviraí/MS	Sim/Sim	
46 500580	Nioaque/MS	Sim/Sim	
47 500600	Nova Alvorada do Sul/MS	Sim/	
48 500620	Nova Andradina/MS	Sim/Sim	
49 500625	Novo Horizonte do Sul/MS	Sim/	
50 500630	Paranaíba/MS	Sim/Sim	
51 500635	Paranhos/MS	Sim/	
52 500640	Pedro Gomes/MS	Sim/Sim	
53 500660	Ponta Porã/MS	Sim/Sim	
54 500690	Porto Murtinho/MS	Sim/Sim	
55 500710	Ribas do Rio Pardo/MS	Sim/Sim	
56 500720	Rio Brilhante/MS	Sim/Sim	
57 500730	Rio Negro/MS	Sim/	
58 500740	Rio Verde de Mato Grosso/MS	Sim/Sim	
59 500755	Santa Rita do Pardo/MS	Sim/	
60 500780	Selvíria/MS	Sim/	
61 500770	Sete Quedas/MS	Sim/	
62 500790	Sidrolândia/MS	Sim/	
63 500793	Sonora/MS	Sim/	
64 500795	Tacuru/MS	Sim/Sim	
65 500797	Taquarussu/MS	Sim/	
66 500800	Terenos/MS	Sim/	
67 500830	Três Lagoas/MS	Sim/Sim	

**Tabela RE11 - RELAÇÃO DOS MUNICÍPIOS ATENDIDOS
PRESTADORES DE SERVIÇO DE ABRANGÊNCIA Regional**

ANO DE
REFERÊNCIA
2009

Seq	Município		Água / Esgoto
	Código	Nome	
68	500840	Vicentina/MS	Sim/
SANEAGO/GO			
1	520005	Abadia de Goiás/GO	Sim/Sim
2	520013	Acreúna/GO	Sim/
3	520015	Adelândia/GO	Sim/
4	520017	Água Fria de Goiás/GO	Sim/
5	520020	Água Limpa/GO	Sim/
6	520025	Águas Lindas de Goiás/GO	Sim/
7	520030	Alexânia/GO	Sim/
8	520050	Aloândia/GO	Sim/
9	520055	Alto Horizonte/GO	Sim/
10	520060	Alto Paraíso de Goiás/GO	Sim/
11	520080	Alvorada do Norte/GO	Sim/Sim
12	520082	Amaralina/GO	Sim/
13	520085	Americano do Brasil/GO	Sim/
14	520090	Amorinópolis/GO	Sim/
15	520110	Anápolis/GO	Sim/Sim
16	520120	Anhanguera/GO	Sim/
17	520130	Anicuns/GO	Sim/Sim
18	520140	Aparecida de Goiânia/GO	Sim/Sim
19	520145	Aparecida do Rio Doce/GO	Sim/Sim
20	520150	Aporé/GO	Sim/
21	520160	Araçu/GO	Sim/
22	520170	Aragarças/GO	Sim/
23	520180	Aragoiânia/GO	Sim/
24	520215	Araguapaz/GO	Sim/Sim
25	520235	Arenópolis/GO	Sim/
26	520250	Aruanã/GO	Sim/
27	520260	Aurilândia/GO	Sim/
28	520280	Avelinópolis/GO	Sim/
29	520310	Baliza/GO	Sim/
30	520320	Barro Alto/GO	Sim/
31	520330	Bela Vista de Goiás/GO	Sim/Sim
32	520340	Bom Jardim de Goiás/GO	Sim/
33	520350	Bom Jesus de Goiás/GO	Sim/Sim
34	520355	Bonfinópolis/GO	Sim/
35	520357	Bonópolis/GO	Sim/
36	520360	Brazabrantes/GO	Sim/
37	520380	Britânia/GO	Sim/Sim
38	520390	Buriti Alegre/GO	Sim/Sim
39	520393	Buriti de Goiás/GO	Sim/
40	520396	Buritópolis/GO	Sim/
41	520400	Cabeceiras/GO	Sim/

Seq	Município		Água / Esgoto
	Código	Nome	
42	520410	Cachoeira Alta/GO	Sim/
43	520425	Cachoeira Dourada/GO	Sim/Sim
44	520430	Caçu/GO	Sim/
45	520440	Caipônia/GO	Sim/Sim
46	520455	Caldazinha/GO	Sim/
47	520460	Campestre de Goiás/GO	Sim/
48	520465	Campinaçu/GO	Sim/
49	520470	Campinorte/GO	Sim/
50	520480	Campo Alegre de Goiás/GO	Sim/
51	520485	Campo Limpo de Goiás/GO	Sim/
52	520490	Campos Belos/GO	Sim/Sim
53	520495	Campos Verdes/GO	Sim/
54	520500	Carmo do Rio Verde/GO	Sim/
55	520505	Castelândia/GO	Sim/
56	520520	Caturai/GO	Sim/
57	520530	Cavalcante/GO	Sim/
58	520540	Ceres/GO	Sim/Sim
59	520545	Cezarina/GO	Sim/
60	520549	Cidade Ocidental/GO	Sim/Sim
61	520551	Cocalzinho de Goiás/GO	Sim/
62	520570	Córrego do Ouro/GO	Sim/
63	520590	Corumbaita/GO	Sim/
64	520620	Cristalina/GO	Sim/Sim
65	520630	Cristianópolis/GO	Sim/
66	520640	Crixás/GO	Sim/
67	520650	Cromínia/GO	Sim/
68	520660	Cumari/GO	Sim/
69	520670	Damianópolis/GO	Sim/
70	520680	Damolândia/GO	Sim/
71	520690	Davinópolis/GO	Sim/
72	520710	Diorama/GO	Sim/
73	520830	Divinópolis de Goiás/GO	Sim/
74	520725	Doverlândia/GO	Sim/
75	520735	Edealina/GO	Sim/
76	520740	Edéia/GO	Sim/
77	520750	Estrela do Norte/GO	Sim/
78	520760	Fazenda Nova/GO	Sim/
79	520780	Firminópolis/GO	Sim/
80	520790	Flores de Goiás/GO	Sim/
81	520800	Formosa/GO	Sim/Sim
82	520810	Formoso/GO	Sim/
83	520815	Gameleira de Goiás/GO	Sim/
84	520840	Goianápolis/GO	Sim/

Seq	Município		Água / Esgoto
	Código	Nome	
85	520850	Goandira/GO	Sim/
86	520860	Goianésia/GO	Sim/Sim
87	520870	Goiania/GO	Sim/Sim
88	520880	Goianira/GO	Sim/Sim
89	520890	Goiás/GO	Sim/Sim
90	520910	Goiatuba/GO	Sim/Sim
91	520915	Gouvelândia/GO	Sim/
92	520920	Guapó/GO	Sim/Sim
93	520929	Guaraíta/GO	Sim/
94	520960	Heitorai/GO	Sim/
95	520970	Hidrolândia/GO	Sim/
96	520980	Hidrolina/GO	Sim/
97	520990	Iaciara/GO	Sim/
98	520993	Inaciolândia/GO	Sim/
99	520995	Indiara/GO	Sim/
100	521000	Inhumas/GO	Sim/Sim
101	521010	Ipameri/GO	Sim/
102	521015	Ipiranga de Goiás/GO	Sim/
103	521020	Iporá/GO	Sim/
104	521030	Israelândia/GO	Sim/
105	521040	Itaberai/GO	Sim/Sim
106	521056	Itaguari/GO	Sim/
107	521060	Itaguaçu/GO	Sim/
108	521080	Itajá/GO	Sim/
109	521090	Itapaci/GO	Sim/
110	521100	Itapirapua/GO	Sim/
111	521120	Itapuranga/GO	Sim/Sim
112	521130	Itarumã/GO	Sim/
113	521140	Itaçu/GO	Sim/Sim
114	521150	Itumbiara/GO	Sim/Sim
115	521160	Ivolândia/GO	Sim/
116	521170	Jandaia/GO	Sim/
117	521180	Jaraguá/GO	Sim/
118	521190	Jataí/GO	Sim/Sim
119	521200	Jaupaci/GO	Sim/
120	521205	Jesópolis/GO	Sim/
121	521210	Joviânia/GO	Sim/Sim
122	521220	Jussara/GO	Sim/Sim
123	521225	Lagoa Santa/GO	Sim/Sim
124	521230	Leopoldo de Bulhões/GO	Sim/
125	521250	Luziânia/GO	Sim/Sim
126	521260	Mairipotaba/GO	Sim/
127	521270	Mambai/GO	Sim/

Seq	Município		Água / Esgoto
	Código	Nome	
128	521280	Mara Rosa/GO	Sim/Sim
129	521290	Marzagão/GO	Sim/
130	521300	Maurilândia/GO	Sim/
131	521305	Mimoso de Goiás/GO	Sim/
132	521308	Minaçu/GO	Sim/Sim
133	521340	Moiporá/GO	Sim/
134	521350	Monte Alegre de Goiás/GO	Sim/
135	521370	Montes Claros de Goiás/GO	Sim/
136	521377	Montividiu do Norte/GO	Sim/
137	521375	Montividiu/GO	Sim/
138	521380	Morrinhos/GO	Sim/Sim
139	521385	Morro Agudo de Goiás/GO	Sim/
140	521400	Mozarlândia/GO	Sim/
141	521405	Mundo Novo/GO	Sim/
142	521410	Mutunópolis/GO	Sim/
143	521440	Nazário/GO	Sim/
144	521450	Nerópolis/GO	Sim/
145	521460	Niquelândia/GO	Sim/Sim
146	521470	Nova América/GO	Sim/
147	521480	Nova Aurora/GO	Sim/
148	521483	Nova Crixás/GO	Sim/
149	521486	Nova Glória/GO	Sim/
150	521487	Nova Iguaçu de Goiás/GO	Sim/
151	521500	Nova Veneza/GO	Sim/
152	521520	Novo Brasil/GO	Sim/
153	521523	Novo Gama/GO	Sim/Sim
154	521525	Novo Planalto/GO	Sim/
155	521530	Orizona/GO	Sim/
156	521540	Ouro Verde de Goiás/GO	Sim/
157	521550	Ouvidor/GO	Sim/
158	521560	Padre Bernardo/GO	Sim/Sim
159	521565	Palestina de Goiás/GO	Sim/
160	521570	Palmeiras de Goiás/GO	Sim/Sim
161	521580	Palmelo/GO	Sim/
162	521590	Palminópolis/GO	Sim/
163	521640	Paraúna/GO	Sim/Sim
164	521645	Perolândia/GO	Sim/
165	521680	Petrolina de Goiás/GO	Sim/
166	521690	Pilar de Goiás/GO	Sim/
167	521710	Piracanjuba/GO	Sim/Sim
168	521720	Piranhas/GO	Sim/
169	521730	Pirenópolis/GO	Sim/
170	521740	Pires do Rio/GO	Sim/Sim

**Tabela RE11 - RELAÇÃO DOS MUNICÍPIOS ATENDIDOS
PRESTADORES DE SERVIÇO DE ABRANGÊNCIA Regional**

ANO DE
REFERÊNCIA
2009

Seq	Município		Água / Esgoto
	Código	Nome	
171	521760	Planaltina/GO	Sim/Sim
172	521770	Pontalina/GO	Sim/Sim
173	521800	Porangatu/GO	Sim/
174	521805	Porteirão/GO	Sim/
175	521810	Portelândia/GO	Sim/
176	521830	Posse/GO	Sim/Sim
177	521839	Professor Jamil/GO	Sim/
178	521850	Quirinópolis/GO	Sim/Sim
179	521860	Rialma/GO	Sim/
180	521870	Rianópolis/GO	Sim/
181	521880	Rio Verde/GO	Sim/Sim
182	521890	Rubiatuba/GO	Sim/
183	521900	Sanclerlândia/GO	Sim/
184	521910	Santa Bárbara de Goiás/GO	Sim/
185	521920	Santa Cruz de Goiás/GO	Sim/
186	521925	Santa Fé de Goiás/GO	Sim/
187	521930	Santa Helena de Goiás/GO	Sim/Sim
188	521935	Santa Isabel/GO	Sim/
189	521940	Santa Rita do Araguaia/GO	Sim/
190	521950	Santa Rosa de Goiás/GO	Sim/
191	521960	Santa Tereza de Goiás/GO	Sim/
192	521970	Santa Terezinha de Goiás/GO	Sim/
193	521971	Santo Antônio da Barra/GO	Sim/
194	521973	Santo Antônio de Goiás/GO	Sim/
195	521975	Santo Antônio do Descoberto/GO	Sim/Sim
196	521980	São Domingos/GO	Sim/
197	521990	São Francisco de Goiás/GO	Sim/
198	522000	São João d Aliança/GO	Sim/
199	522005	São João da Paraúna/GO	Sim/Sim
200	522010	São Luís de Montes Belos/GO	Sim/Sim
201	522015	São Luiz do Norte/GO	Sim/
202	522020	São Miguel do Araguaia/GO	Sim/Sim
203	522026	São Miguel do Passa Quatro/GO	Sim/
204	522028	São Patrício/GO	Sim/
205	522050	Serranópolis/GO	Sim/
206	522060	Silvânia/GO	Sim/Sim
207	522068	Simolândia/GO	Sim/
208	522100	Taquaral de Goiás/GO	Sim/
209	522108	Teresina de Goiás/GO	Sim/
210	522119	Terezópolis de Goiás/GO	Sim/
211	522130	Três Ranchos/GO	Sim/
212	522140	Trindade/GO	Sim/Sim
213	522150	Turvânia/GO	Sim/

Seq	Município		Água / Esgoto
	Código	Nome	
214	522155	Turvelândia/GO	Sim/
215	522157	Uirapuru/GO	Sim/
216	522160	Uruaçu/GO	Sim/Sim
217	522170	Uruana/GO	Sim/Sim
218	522180	Urutaí/GO	Sim/
219	522185	Valparaíso de Goiás/GO	Sim/Sim
220	522190	Varjão/GO	Sim/
221	522200	Vianópolis/GO	Sim/
222	522220	Vila Boa/GO	Sim/
223	522230	Vila Propício/GO	Sim/
CAESB/DF			
1	530010	Brasília/DF	Sim/Sim

Seq	Município		Água / Esgoto
	Código	Nome	

Seq	Município		Água / Esgoto
	Código	Nome	

TABELA MR especial e MR01 a MR05 – Informações Primárias

PRESTADORES DE SERVIÇOS DE ABRANGÊNCIA MICRORREGIONAL

Nota: Não existe a tabela MR06.

Tabela MR especial - INFORMAÇÕES RELATIVAS AO FINAL DO ANO DE 2008
PRESTADORES DE SERVIÇOS DE ABRANGÊNCIA MICRORREGIONAL

ANO DE
REFERÊNCIA
2008

CÓDIGO	SIGLA	FINANCEIRA	GERAL	ÁGUA									
		CRÉDITO DE CONTAS A RECEBER	QUANTIDADE DE EMPREGADOS PRÓPRIOS	POP. TOTAL ATENDIDA ÁGUA	QUANTIDADES DE LIGAÇÕES DE ÁGUA			QUANTIDADES DE ECONOMIAS ATIVAS DE ÁGUA				EXTENSÃO DA REDE DE ÁGUA	
					TOTAL (ativas+inativas)	ATIVAS	ATIVAS MICROMEDIDAS	TOTAL (ativas)	MICRO MEDIDAS	RESIDENCIAIS	RESIDENCIAIS MICROMEDIDAS		
					R\$/ano	empregado	habitante	ligação	ligação	ligação	economia		economia
		FN008	FN026	AG001	AG021	AG002	AG004	AG003	AG014	AG013	AG022	AG005	
REGIÃO SUDESTE													
33002011	CAJ/RJ(Araruama*)	4.125.147	190	189.170	48.634	41.678	39.708	53.270	50.752	50.982	48.553	946,2	
33007011	PROLAGOS/RJ(Cabo Frio*)	37.024.054	246	433.883	94.651	83.400	78.715	139.590	133.067	130.595	125.247	1.104,0	
32028011	SAAE/ES(Itapemirim*)	1.323.719	114	60.067	22.787	19.714	15.652	29.168	20.158	25.261	20.158	331,0	
Totalizações para a região		42.472.920	550	683.120	166.072	144.792	134.075	222.028	203.977	206.838	193.958	2.381,3	
REGIÃO SUL													
42039011	SIMAE/SC(Capinzal*)	77.023	34	21.200	7.123	7.048	7.048	8.028	8.028	7.133	7.133	153,3	
42090011	SIMAE/SC(Joaçaba*)	259.917	68	53.577	14.401	13.586	13.586	18.334	18.334	15.758	15.758	366,2	
Totalizações para a região		336.940	102	74.777	21.524	20.634	20.634	26.362	26.362	22.891	22.891	519,5	
REGIÃO CENTRO-OESTE													
51062511	SETAE/MT(Nova Xavantina*)	34.856	27	23.970	9.709	8.525	8.525	8.525	8.525	7.990	7.990	162,2	
Totalizações para a região		34.856	27	23.970	9.709	8.525	8.525	8.525	8.525	7.990	7.990	162,2	
Totalizações para o grupo		42.844.717	679	781.867	197.305	173.951	163.234	256.915	238.864	237.719	224.839	3.063,0	

Nota: Informações publicadas no Diagnóstico 2008. No caso dos prestadores de serviços que não participaram daquela edição, as informações foram coletadas junto com os dados de 2009.

(*) Município sede do prestador de serviços.

Tabela MR especial - INFORMAÇÕES RELATIVAS AO FINAL DO ANO DE 2008
PRESTADORES DE SERVIÇOS DE ABRANGÊNCIA MICRORREGIONAL

ANO DE
REFERÊNCIA
2008

ESGOTO						
POP. TOTAL ATENDIDA ESGOTO	QUANTIDADES DE LIGAÇÕES DE ESGOTO		QTD. DE ECONOMIAS ATIVAS DE ESGOTO		EXTENSÃO DA REDE DE ESGOTO	
	TOTAL (ativas+ inativas)	ATIVAS	TOTAL (ativas)	RESIDENCIAIS		
habitante	ligação	ligação	economia	economia	km	
ES001	ES009	ES002	ES003	ES008	ES004	
131.160	35.429	30.362	38.640	36.958	107,0	
218.306					93,0	
15.998	5.897	5.319	7.732	6.997	79,9	
365.464	41.326	35.681	46.372	43.955	279,9	
14.565	3.323	3.167	5.490	4.284	50,4	
14.565	3.323	3.167	5.490	4.284	50,4	
1.533	1.607	606	606	512	28,7	
1.533	1.607	606	606	512	28,7	
381.562	46.256	39.454	52.468	48.751	359,0	

Tabela MR01 - INFORMAÇÕES GERAIS

PRESTADORES DE SERVIÇOS DE ABRANGÊNCIA MICRORREGIONAL

ANO DE REFERÊNCIA
2009

CÓDIGO SIGLA		MUNICÍPIOS ATENDIDOS								SEDES MUNICIPAIS ATENDIDAS		LOCALIDADES ATENDIDAS**		
		TOTAL	TOTAL ÁGUA	TOTAL ESGOTO	ÁGUA DELEG. EM VIGOR	ÁGUA DELEG. VENCIDA	ÁGUA SEM DELEG.	ESGOTO DELEG. EM VIGOR	ESGOTO DELEG. VENCIDA					ESGOTO SEM DELEG.
												ÁGUA	ESGOTO	ÁGUA
		município	município	município	município	município	município	município	município	município	sede	sede	localidade	localidade
		GE005	G05a	G05b	GE001	GE002	GE003	GE014	GE015	GE016	GE008	GE009	GE010	GE011
REGIÃO SUDESTE														
33002011	CAJ/RJ(Araruama*)	3	3	3	3	0	0	3	0	0	3	3	3	3
33007011	PROLAGOS/RJ(Cabo Frio*)	5	5	4	5	0	0	4	0	0	5	4	1	1
32028011	SAAE/ES(Itapemirim*)	2	2	2							2	2	33	5
Totalizações para a região		10	10	9	8	0	0	7	0	0	10	9	37	9
REGIÃO SUL														
42039011	SIMAE/SC(Capinzal*)	2	2								2		7	
42090011	SIMAE/SC(Joaçaba*)	3	3	3							3	3	19	0
Totalizações para a região		5	5	3							5	3	26	0
REGIÃO CENTRO-OESTE														
51062511	SETAE/MT(Nova Xavantina*)	3	3	1	3	0	0	1	0	0	3	1	2	0
Totalizações para a região		3	3	1	3	0	0	1	0	0	3	1	2	0
Totalizações para o grupo		18	18	13	11	0	0	8	0	0	18	13	65	9

(*) Município sede do prestador de serviços.

(**) As quantidades de sedes municipais não estão contidas nas quantidades de localidades.

Tabela MR01 - INFORMAÇÕES GERAIS
PRESTADORES DE SERVIÇOS DE ABRANGÊNCIA MICRORREGIONAL

ANO DE
REFERÊNCIA
2009

POPULAÇÃO TOTAL DOS MUNICÍPIOS ATENDIDOS		POPULAÇÃO URBANA DOS MUNICÍPIOS ATENDIDOS *		QUANTIDADE DE EMPREGADOS PRÓPRIOS	
ÁGUA	ESGOTO	ÁGUA	ESGOTO		
habitante	habitante	habitante	habitante		
G12a	G12b	G06a	G06b	FN026	
201.309	201.309	186.146	186.146	206	
349.366	322.470	303.185	276.289	240	
65.263	65.263	46.143	46.143	112	
615.938	589.042	535.474	508.578	558	
26.227		20.177		33	
50.173	50.173	44.481	44.481	72	
76.400	50.173	64.658	44.481	105	
40.684	19.398	24.903	15.315	25	
40.684	19.398	24.903	15.315	25	
733.022	658.613	625.035	568.374	688	

* A população urbana considerada em cada um dos municípios atendidos pelo prestador de serviços foi obtida utilizando a população total estimada pelo IBGE para o ano de 2009 multiplicada pela correspondente taxa de urbanização da contagem populacional de 2007, também do IBGE.

Tabela MR02 - INFORMAÇÕES DE BALANÇO

PRESTADORES DE SERVIÇOS DE ABRANGÊNCIA MICRORREGIONAL

ANO DE REFERÊNCIA
2009

CÓDIGO	SIGLA	ATIVO TOTAL	ATIVO CIRCULANTE	REALIZÁVEL A LONGO PRAZO	PASSIVO CIRCULANTE	EXIGÍVEL A LONGO PRAZO	RESULTADO EXERC. FUTUROS	PATRIMÔNIO LÍQUIDO	RECEITA OPERACIONAL	RESULTADO OPERACIONAL c/ DEPRECIÇÃO	RESULTADO OPERACIONAL s/ DEPRECIÇÃO	LUCRO LÍQUIDO c/ DEPRECIÇÃO	LUCRO LÍQUIDO s/ DEPRECIÇÃO
		1.000 R\$/ano	1.000 R\$/ano	1.000 R\$/ano	1.000 R\$/ano	1.000 R\$/ano	1.000 R\$/ano	1.000 R\$/ano	1.000 R\$/ano	1.000 R\$/ano	1.000 R\$/ano	1.000 R\$/ano	1.000 R\$/ano
		BL002	BL001	BL010	BL005	BL003	BL008	BL006	BL007	BL009	BL012	BL004	BL011
REGIÃO	SUDESTE												
33002011	CAJ/RJ(Araruama*)	49.348	7.794	9.894	6.726	26.530	0	16.092	27.958	1.478	3.178	-182	1.518
33007011	PROLAGOS/RJ(Cabo Frio*)	377.361	27.820	7.344	26.631	36.695	0	314.036	84.490	18.341	38.234	18.083	37.976
32028011	SAAE/ES(Itapemirim*)												
Totalizações para a região		426.710	35.614	17.237	33.357	63.225	0	330.128	112.448	19.820	41.412	17.901	39.494
REGIÃO	SUL												
42039011	SIMAE/SC(Capinzal*)												
42090011	SIMAE/SC(Joaçaba*)												
Totalizações para a região													
REGIÃO	CENTRO-OESTE												
51062511	SETAE/MT(Nova Xavantina*)												
Totalizações para a região													
Totalizações para o grupo		426.710	35.614	17.237	33.357	63.225	0	330.128	112.448	19.820	41.412	17.901	39.494

Tabela MR03 - INFORMAÇÕES OPERACIONAIS DE ÁGUA
PRESTADORES DE SERVIÇOS DE ABRANGÊNCIA MICRORREGIONAL

 ANO DE
 REFERÊNCIA
2009

CÓDIGO	SIGLA	POPULAÇÃO ATENDIDA ÁGUA		QUANTIDADES DE LIGAÇÕES DE ÁGUA			QUANTIDADES DE ECONOMIAS ATIVAS DE ÁGUA				EXTENSÃO DA REDE DE ÁGUA	CONSUMO ENERGIA ELÉTRICA ÁGUA	VOLUME DE ÁGUA PRODUZIDO
				TOTAL (ativ.+inativ.)	ATIVAS	ATIVAS MICROMED.	TOTAL (ativas)	MICRO MEDIDAS	RESIDEN- CIAIS	RESID. MICROMED			
		TOTAL	URBANA										
		habitante	habitante	ligação	ligação	ligação	economia	economia	economia	economia	km	1000 kWh/ano	1000m³/ano
		AG001	AG026	AG021	AG002	AG004	AG003	AG014	AG013	AG022	AG005	AG028	AG006
REGIÃO SUDESTE													
33002011	CAJ/RJ(Araruama*)	192.000	178.000	50.567	42.064	40.837	53.566	52.004	51.537	50.032	990	16.842	18.433
33007011	PROLAGOS/RJ(Cabo Frio*)	478.910	478.910	98.343	86.630	81.279	143.232	136.775	134.866	128.816	1.370	21.418	25.204
32028011	SAAE/ES(Itapemirim*)	63.069	53.750	23.925	21.095	18.416	29.269	20.615	25.901	20.615	370	1.919	5.248
Totalizações para a região		733.979	710.660	172.835	149.789	140.532	226.067	209.394	212.304	199.463	2.731	40.179	48.885
REGIÃO SUL													
42039011	SIMAE/SC(Capinzal*)	21.800	20.177	7.291	7.185	7.185	8.184	8.184	7.303	7.303	145	1.743	1.311
42090011	SIMAE/SC(Joaçaba*)	53.024	51.565	13.832	13.780	13.780	18.348	18.348	15.803	15.803	382	3.928	4.178
Totalizações para a região		74.824	71.742	21.123	20.965	20.965	26.532	26.532	23.106	23.106	527	5.670	5.489
REGIÃO CENTRO-OESTE													
51062511	SETAE/MT(Nova Xavantina*)	29.257	29.257	10.191	8.986	8.986	8.986	8.986	8.359	8.359	163	975	1.831
Totalizações para a região		29.257	29.257	10.191	8.986	8.986	8.986	8.986	8.359	8.359	163	975	1.831
Totalizações para o grupo		838.060	811.659	204.149	179.740	170.483	261.585	244.912	243.769	230.928	3.421	46.824	56.205

(*) Município sede do prestador de serviços.

Tabela MR03 - INFORMAÇÕES OPERACIONAIS DE ÁGUA
PRESTADORES DE SERVIÇOS DE ABRANGÊNCIA MICRORREGIONAL

ANO DE
REFERÊNCIA
2009

CÓDIGO SIGLA		VOLUMES DE ÁGUA											
		TRATADO					DE SERVIÇO	BRUTA EXPORTADO	CONSUMIDO	FATURADO	MACROMEDIDO	MICROMEDIDO	MICROMEDIDO ECON. RESID. ATIVAS
		1000m³/ano	1000m³/ano	1000m³/ano	1000m³/ano	1000m³/ano	1000m³/ano	1000m³/ano	1000m³/ano	1000m³/ano	1000m³/ano	1000m³/ano	1000m³/ano
		AG007	AG015	AG018	AG019	AG027	AG024	AG017	AG010	AG011	AG012	AG008	AG020
REGIÃO SUDESTE													
33002011	CAJ/RJ(Araruama*)	18.433	0	0	0	0	28	0	8.091	8.756	18.433	5.661	4.999
33007011	PROLAGOS/RJ(Cabo Frio*)	25.204	0	0	50	0	0	0	14.866	18.801	25.204	14.755	11.288
32028011	SAAE/ES(Itapemirim*)	5.248	0	0	0	5.248	166	0	4.982	5.629	0	4.130	4.130
Totalizações para a região		48.885	0	0	50	5.248	194	0	27.940	33.186	43.637	24.546	20.417
REGIÃO SUL													
42039011	SIMAE/SC(Capinzal*)	1.248	63	0	0	1.311	0	0	980	1.250	1.248	980	859
42090011	SIMAE/SC(Joaçaba*)	4.094	84	0	0	4.178	158	0	2.726	3.278	4.178	2.726	2.527
Totalizações para a região		5.342	147	0	0	5.489	158	0	3.706	4.527	5.426	3.706	3.386
REGIÃO CENTRO-OESTE													
51062511	SETAE/MT(Nova Xavantina*)	1.589	242	0	0	0	0	0	1.196	1.196	0	1.196	1.055
Totalizações para a região		1.589	242	0	0	0	0	0	1.196	1.196	0	1.196	1.055
Totalizações para o grupo		55.816	389	0	50	10.737	352	0	32.842	38.909	49.063	29.448	24.858

(*) Município sede do prestador de serviços.

Tabela MR04 - INFORMAÇÕES OPERACIONAIS DE ESGOTO
PRESTADORES DE SERVIÇOS DE ABRANGÊNCIA MICRORREGIONAL

ANO DE REFERÊNCIA
2009

CÓDIGO	SIGLA	POPULAÇÃO ATENDIDA ESGOTO		QUANTIDADES DE LIGAÇÕES DE ESGOTO		QUANTIDADES DE ECONOMIAS ATIVAS DE ESGOTO		VOLUMES DE ESGOTO						EXTENSÃO DA REDE DE ESGOTO	CONSUMO ENERGIA ELÉTRICA ESGOTO	
		TOTAL	URBANA	TOTAL (ativ. + inativ.)	ATIVAS	TOTAL (ativas)	RESIDENCIAIS	COLETADO	TRATADO	FATURADO	BRUTO EXPORTADO	EXPORTADO TRATADO	BRUTO IMPORTADO			IMPORTADO TRATADO
		habitante	habitante	ligação	ligação	economia	economia	1000m³/ano	1000m³/ano	1000m³/ano	1000m³/ano	1000m³/ano	1000m³/ano	1000m³/ano	km	1000 kWh/ano
		ES001	ES026	ES009	ES002	ES003	ES008	ES005	ES006	ES007	ES012	ES015	ES013	ES014	ES004	ES028
REGIÃO SUDESTE																
33002011	CAJ/RJ(Araruama*)	133.660	128.000	35.630	31.600	40.100	37.200				0	0	0	0	107	2.535
33007011	PROLAGOS/RJ(Cabo Frio*)	271.784	271.784					13.821	13.821	0	0		0	0	122	3.639
32028011	SAAE/ES(Itapemirim*)	16.798	16.768	6.321	5.763	8.278	7.547	2.782	2.782	2.782	0	0	0	0	102	232
Totalizações para a região		422.242	416.552	41.951	37.363	48.378	44.747	16.603	16.603	2.782	0	0	0	0	332	6.406
REGIÃO SUL																
42039011	SIMAE/SC(Capinzal*)															
42090011	SIMAE/SC(Joaçaba*)	15.877	15.877	3.522	3.522	6.055	4.762	1.003	1.003	928	0	0	0	0	56	163
Totalizações para a região		15.877	15.877	3.522	3.522	6.055	4.762	1.003	1.003	928	0	0	0	0	56	163
REGIÃO CENTRO-OESTE																
51062511	SETAE/MT(Nova Xavantina*)	1.918	1.918	1.607	684	684	552				0	0	0	0	29	47
Totalizações para a região		1.918	1.918	1.607	684	684	552				0	0	0	0	29	47
Totalizações para o grupo		440.037	434.347	47.080	41.569	55.117	50.061	17.606	17.606	3.710	0	0	0	0	417	6.616

(*) Município sede do prestador de serviço.

Tabela MR05 - INFORMAÇÕES FINANCEIRAS

PRESTADORES DE SERVIÇOS DE ABRANGÊNCIA MICRORREGIONAL

ANO DE REFERÊNCIA
2009

CÓDIGO SIGLA		RECEITAS OPERACIONAIS						ARRECAÇÃO TOTAL	CRÉDITO DE CONTAS A RECEBER	DESPESAS TOT. COM OS SERV. (DTS)		
		TOTAL	DIRETA							INDIRETA	TOTAL	TOTAL DE DESP. EXPLORAÇÃO (DEX)
			TOTAL	ÁGUA	ESGOTO	ÁGUA EXPORTADA	ESG. BRUTO IMPORTADO					
		R\$/ano	R\$/ano	R\$/ano	R\$/ano	R\$/ano	R\$/ano			R\$/ano	R\$/ano	R\$/ano
FN005	FN001	FN002	FN003	FN007	FN038	FN004	FN006	FN008	FN017	FN015		
REGIÃO SUDESTE												
33002011	CAJ/RJ(Araruama*)	27.957.748	27.013.630	27.011.924	1.706	0	0	944.117	26.219.103	4.939.522	28.963.307	23.184.836
33007011	PROLAGOS/RJ(Cabo Frio*)	95.508.400	93.676.665	93.657.268	0	19.397	0	1.831.735	80.259.235	53.862.212	67.871.488	31.546.635
32028011	SAAE/ES(Itapemirim*)	7.250.682	6.972.313	6.107.206	865.107	0	0	278.369	7.388.164	1.436.880	6.757.024	6.683.192
Totalizações para a região		130.716.829	127.662.608	126.776.398	866.814	19.397	0	3.054.221	113.866.502	60.238.613	103.591.819	61.414.663
REGIÃO SUL												
42039011	SIMAE/SC(Capinzal*)	2.988.328	2.841.309	2.841.309		0		147.019	3.139.235	104.436	2.405.630	2.405.630
42090011	SIMAE/SC(Joaçaba*)	7.923.243	7.102.458	5.597.877	1.504.581	0	0	820.785	7.923.243	296.588	5.769.914	4.933.970
Totalizações para a região		10.911.571	9.943.767	8.439.186	1.504.581	0	0	967.804	11.062.479	401.024	8.175.544	7.339.600
REGIÃO CENTRO-OESTE												
51062511	SETAE/MT(Nova Xavantina*)	2.458.055	2.206.250	2.096.550	109.701	0	0	251.805	2.426.283	31.995	1.171.674	1.148.458
Totalizações para a região		2.458.055	2.206.250	2.096.550	109.701	0	0	251.805	2.426.283	31.995	1.171.674	1.148.458
Totalizações para o grupo		144.086.455	139.812.625	137.312.134	2.481.095	19.397	0	4.273.830	127.355.264	60.671.633	112.939.037	69.902.720

(*) Município sede do prestador de serviço.

Tabela MR05 - INFORMAÇÕES FINANCEIRAS

PRESTADORES DE SERVIÇOS DE ABRANGÊNCIA MICRORREGIONAL

ANO DE REFERÊNCIA
2009

DESPESAS TOTAIS COM OS SERVIÇOS (DTS)													
DESPESAS DE EXPLORAÇÃO (DEX)								SERVIÇO DA DÍVIDA - PARCELA 1 de 2			DEPRECIACÃO AMORTIZAÇÃO E PROVISÃO	FISCAL OU TRIBUTÁRIA NÃO INCIDENTE NA DEX	OUTRAS DESPESAS
PESSOAL PRÓPRIO	PRODUTOS QUÍMICOS	ENERGIA ELÉTRICA	TERCEIROS	ÁGUA IMPORTADA	ESGOTO EXPORTADO	FISCAL OU TRIB. NA DEX	OUTRAS DA DEX	TOTAL	JUROS E ENCARGOS	VARIAÇÃO CAMBIAL			
R\$/ano	R\$/ano	R\$/ano	R\$/ano	R\$/ano	R\$/ano	R\$/ano	R\$/ano	R\$/ano	R\$/ano	R\$/ano	R\$/ano	R\$/ano	R\$/ano
FN010	FN011	FN013	FN014	FN020	FN039	FN021	FN027	FN016	FN035	FN036	FN019	FN022	FN028
5.925.205	517.276	5.403.498	2.343.291	0	0	3.577.126	5.418.440	2.055.823	2.055.823	0	3.457.967	264.682	0
7.558.613	947.655	5.944.223	9.111.263	0	0	1.216.122	6.768.759	6.289.852	6.289.852	0	20.144.918	0	9.890.083
3.903.654	393.252	892.316	759.407	0	0	0	734.562	0	0	0	0	73.832	0
17.387.473	1.858.183	12.240.037	12.213.961	0	0	4.793.248	12.921.761	8.345.675	8.345.675	0	23.602.885	338.514	9.890.083
984.306	86.446	543.480	438.235	0		31.923	321.240	0	0	0	0	0	0
2.797.967	204.547	1.016.643	833.866	0	0	80.948	0	3.829	3.829	0	0	0	832.115
3.782.272	290.993	1.560.122	1.272.101	0	0	112.871	321.240	3.829	3.829	0	0	0	832.115
442.105	34.796	304.159	40.263	0	0	90.540	236.594	0	0	0		23.217	
442.105	34.796	304.159	40.263	0	0	90.540	236.594	0	0	0		23.217	
21.611.850	2.183.973	14.104.318	13.526.325	0	0	4.996.660	13.479.594	8.349.503	8.349.503	0	23.602.885	361.730	10.722.198

Tabela MR05 - INFORMAÇÕES FINANCEIRAS
PRESTADORES DE SERVIÇOS DE ABRANGÊNCIA MICRORREGIONAL

ANO DE
REFERÊNCIA
2009

CÓDIGO SIGLA		SERVIÇO DA DÍVIDA - PARCELA 2 DE 2: AMORTIZAÇÃO	INVESTIMENTOS									
			TOTAL	DESPESAS CAPITALIZÁVEIS	SEGUNDO A ORIGEM OS RECURSOS			SEGUNDO O DESTINO			INVESTIMENTOS TOTAIS REALIZADOS PELO(S) MUNICÍPIO(S) (*)	INVESTIMENTOS TOTAIS REALIZADOS PELO ESTADO(**)
					PRÓPRIOS	ONEROSOS	NÃO ONEROSOS	ABASTECIMENTO DE ÁGUA	ESGOTAMENTO SANITÁRIO	OUTROS		
		R\$/ano	R\$/ano	R\$/ano	R\$/ano	R\$/ano	R\$/ano	R\$/ano	R\$/ano	R\$/ano	R\$/ano	
		FN034	FN033	FN018	FN030	FN031	FN032	FN023	FN024	FN025	FN048	FN058
REGIÃO SUDESTE												
33002011	CAJ/RJ(Araruama*)	1.634.227	4.406.966	0	1.732.966	2.674.000	0	653.262	3.350.676	403.028		
33007011	PROLAGOS/RJ(Cabo Frio*)	0	21.125.485	0	21.125.485	0	0	12.131.713	8.858.824	134.948		
32028011	SAAE/ES(Itapemirim*)	0	572.002	0	572.002	0	0	367.769	174.249	29.984		
Totalizações para a região		1.634.227	26.104.453	0	23.430.453	2.674.000	0	13.152.744	12.383.750	567.959		
REGIÃO SUL												
42039011	SIMAE/SC(Capinzal*)	0	502.731	0	502.731	0	0	467.030	0	35.700	238.585	0
42090011	SIMAE/SC(Joaçaba*)	42.703	911.188	0	911.188	0	0	495.562	415.626	0	0	0
Totalizações para a região		42.703	1.413.919	0	1.413.919	0	0	962.592	415.626	35.700	238.585	0
REGIÃO CENTRO-OESTE												
51062511	SETAE/MT(Nova Xavantina*)	0	1.735.528	0	1.735.528	0	0	1.438.353	157.085	140.090	0	0
Totalizações para a região		0	1.735.528	0	1.735.528	0	0	1.438.353	157.085	140.090	0	0
Totalizações para o grupo		1.676.930	29.253.900	0	26.579.900	2.674.000	0	15.553.690	12.956.461	743.750	238.585	0

TABELA MR07 a MR09 – Indicadores

PRESTADORES DE SERVIÇOS DE ABRANGÊNCIA MICRORREGIONAL

Nota: Não existe a tabela MR10.

Tabela MR07 - INDICADORES ECONÔMICO-FINANCEIROS E ADMINISTRATIVOS
PRESTADORES DE SERVIÇOS DE ABRANGÊNCIA MICRORREGIONAL

ANO DE
REFERÊNCIA
2009

CÓDIGO	SIGLA	DESPESA TOTAL C/ SERV. P/m³ FATURADO	DESPESA DE EXPL. POR m³ FATURADO	DESPESA DE EXPLORAÇÃO O POR ECONOMIA	TARIFA MÉDIA PRATICADA	TARIFA MÉDIA ÁGUA	TARIFA MÉDIA ESGOTO	INDICADOR DE DESEMPENHO FINANCEIRO	ÍNDICE DE EVASÃO DE RECEITAS	INCID. DESP. PES.+TERC. NAS DESP. TOT. SERV.	DESPESA MÉDIA ANUAL P/ EMPREG.	MARGEM DA DESPESA DE EXPLORAÇÃO	MARGEM DA DESPESA PESSOAL PRÓPRIO	MARGEM DESPESA PESSOAL TOTAL	MARGEM OUTRAS DESPESAS EXPL.	MARGEM SERVIÇO DA DÍVIDA
		R\$/m³	R\$/m³	R\$/ano.econ.	R\$/m³	R\$/m³	R\$/m³	%	%	%	R\$/empreg.	%	%	%	%	%
		IN003	IN026	IN027	IN004	IN005	IN006	IN012	IN029	IN007	IN008	IN030	IN031	IN032	IN034	IN033
REGIÃO SUDESTE																
33002011	CAJ/RJ(Araruama*)			249,87		3,09		93,3	6,2	28,6	29.925,28	85,8	21,9	30,6	20,1	13,7
33007011	PROLAGOS/RJ(Cabo Frio*)	3,61	1,68		4,98	4,99		138,0	16,0	24,6	31.105,40	33,7	8,1	17,8	7,2	6,7
32028011	SAAE/ES(Itapemirim*)	0,80	0,79	179,54	0,83	1,08	0,31	103,2	-1,9	69,0	34.545,61	95,9	56,0	66,9	10,5	0,0
Totalizações para a região		2,74	1,40	229,73	3,70	3,83	0,31	123,2	12,9	28,6	31.385,33	48,1	13,6	23,2	10,1	7,8
REGIÃO SUL																
42039011	SIMAE/SC(Capinzal*)	1,93	1,93	296,77	2,27	2,27		118,1	-5,1	59,1	29.382,25	84,7	34,6	50,1	11,3	0,0
42090011	SIMAE/SC(Joaçaba*)	1,37	1,17	204,61	1,69	1,71	1,62	123,1	0,0	62,9	39.970,95	69,5	39,4	51,1	0,0	0,7
Totalizações para a região		1,50	1,35	227,80	1,82	1,86	1,62	121,6	-1,4	61,8	36.543,69	73,8	38,0	50,8	3,2	0,5
REGIÃO CENTRO-OESTE																
51062511	SETAE/MT(Nova Xavantina*)			122,17		1,75		188,3	1,3	41,2	17.004,05	52,1	20,0	21,9	10,7	0,0
Totalizações para a região				122,17		1,75		188,3	1,3	41,2	17.004,05	52,1	20,0	21,9	10,7	0,0
Totalizações para o grupo		2,53	1,39	223,48	3,39	3,53	0,64	123,8	11,6	31,1	31.619,38	50,0	15,5	25,1	9,6	7,2

(*) Município sede do prestador de serviço.

Tabela MR07 - INDICADORES ECONÔMICO-FINANCEIROS E ADMINISTRATIVOS

PRESTADORES DE SERVIÇOS DE ABRANGÊNCIA MICRORREGIONAL

ANO DE REFERÊNCIA
2009

PART. DESP. PESS. PROP. NA DESP. EXPL.	PART. DESP. PESS. TOTAL NA DESP. EXPL.	PART. DESP. ENERG. ELÉTR. NA DESP. EXPL.	PART. DESP. PROD. QUÍM. NA DESP. EXPL.	PART. OUTRAS DESP. NA DESP. EXPL.	PART. REC. OPER. ÁGUA NA REC. OP. TOTAL	PART. REC. OPER. ESG. NA REC. OP. TOTAL	PART. REC. OPER. IND. NA REC. OP. TOTAL	DIAS FATURAM. COMPROMETIDOS COM CONTAS A RECEBER	QUANTIDADE EQUIVALENTE DE PESSOAL TOTAL	ÍND. DE PROD. ECON. ATIVAS POR PESSOAL TOTAL	ÍND. DE PROD. DE PESSOAL TOTAL	ÍND. DE PROD. PESS. PRÓPRIO P/ MIL LIG. (A + E)	INDICADOR DE SUFICIÊNCIA DE CAIXA	DESPESA POR CONSUMO DE ENERGIA ELÉTRICA
%	%	%	%	%	%	%	%	dias	empregados	econ./empreg.	lig./empregado	empreg./mil.lig.	%	R\$/kWh
IN035	IN036	IN037	IN038	IN039	IN040	IN041	IN042	IN054	IN018	IN019	IN102	IN048	IN101	IN060
25,6	35,7	23,3	2,2	23,4	96,6	0,0	3,4	66	276	336	264	2,7	96,6	0,28
24,0	52,8	18,8	3,0	21,5	98,1	0,0	1,9	207	536				212,1	0,24
58,4	69,8	13,4	5,9	11,0	84,2	11,9	3,8	74	135	276	192	4,4	109,3	0,41
28,3	48,2	19,9	3,0	21,0	97,0	0,7	2,3	170	943	138	241	3,2	158,7	0,26
40,9	59,1	22,6	3,6	13,4	95,1		4,9	13	48	167	147	4,7	130,5	0,31
56,7	73,6	20,6	4,2	0,0	70,7	19,0	10,4	15	91	265	187	4,1	159,1	0,25
51,5	68,9	21,3	4,0	4,4	77,3	19,0	8,9	15	138	233	175	4,3	149,8	0,27
38,5	42,0	26,5	3,0	20,6	85,3	4,5	10,2	5	28	331	331	2,8	207,1	0,30
38,5	42,0	26,5	3,0	20,6	85,3	4,5	10,2	5	28	331	331	2,8	207,1	0,30
30,9	50,3	20,2	3,1	19,3	95,3	1,8	3,0	156	1.111	154	229	3,3	158,6	0,26

Tabela MR08 - INDICADORES OPERACIONAIS - ÁGUA E ESGOTO
PRESTADORES DE SERVIÇOS DE ABRANGÊNCIA MICRORREGIONAL

ANO DE
REFERÊNCIA
2009

CÓDIGO	SIGLA	ÍNDICE DE ATEND. TOTAL DE ÁGUA	ÍNDICE DE ATEND. URBANO DE ÁGUA	DENSIDADE ECON. DE ÁGUA POR LIGAÇÃO	PARTIC. ECON. RESID. ÁGUA NAS ECON. TOTAIS ÁGUA	ÍNDICE DE MACRO-MEDICÇÃO	ÍNDICE DE HIDRO-METRAÇÃO	ÍNDICE DE MICROMEDICÇÃO RELATIVO AO VOL. DISPONIBIL.	ÍNDICE DE MICROME-DIÇÃO NO CONSUMO	ÍNDICE DE FLUORETAÇÃO DE ÁGUA	ÍNDICE DE CONSUMO DE ÁGUA	VOLUME DE ÁGUA DISPONIBIL. POR ECON.	CONSUMO MÉDIO DE ÁGUA POR ECONOMIA	CONSUMO MICROME-DIDO POR ECONOMIA	CONSUMO DE ÁGUA FATURADO POR ECON.
		%	%	econ./lig.	%	%	%	%	%	%	%	m³/mês.econ.	m³/mês.econ.	m³/mês.econ.	m³/mês.econ.
		IN055	IN023	IN001	IN043	IN011	IN009	IN010	IN044	IN057	IN052	IN025	IN053	IN014	IN017
REGIÃO	SUDESTE														
33002011	CAJ/RJ(Araruama*)	95,4	95,6	1,28	96,0	100,0	96,2	30,8	70,0	0,0	44,0	28,7	12,6	9,1	13,6
33007011	PROLAGOS/RJ(Cabo Frio*)	100,0	100,0	1,66	93,9	100,0	94,1	58,7	99,6	0,0	59,0	14,8	8,7	9,1	11,0
32028011	SAAE/ES(Itapemirim*)	96,6	100,0	1,43	87,6	0,0	83,5	81,3	82,9	100,0	98,1	14,9	14,2	16,8	16,0
Totalizações para a região		98,1	98,5	1,52	93,5	89,3	93,2	50,5	88,0	10,7	57,4	18,1	10,3	9,9	12,3
REGIÃO	SUL														
42039011	SIMAE/SC(Capinzal*)	83,1	100,0	1,14	89,1	95,2	100,0	74,8	100,0	100,0	74,8	13,4	10,0	10,0	12,8
42090011	SIMAE/SC(Joaçaba*)	100,0	100,0	1,34	86,0	100,0	100,0	67,8	100,0	100,0	67,8	18,9	12,3	12,3	14,8
Totalizações para a região		94,2	100,0	1,27	87,0	98,9	100,0	69,5	100,0	100,0	69,5	17,3	11,6	11,6	14,2
REGIÃO	CENTRO-OESTE														
51062511	SETAE/MT(Nova Xavantina*)	71,9	100,0	1,00	93,4	0,0	100,0	65,3	100,0	0,0	65,3	17,4	11,3	11,3	11,3
Totalizações para a região		71,9	100,0	1,00	93,4	0,0	100,0	65,3	100,0	0,0	65,3	17,4	11,3	11,3	11,3
Totalizações para o grupo		96,2	98,7	1,47	92,9	87,3	94,4	52,8	89,8	19,1	58,8	18,0	10,5	10,1	12,4

(*) Município sede do prestador de serviço.

Tabela MR08 - INDICADORES OPERACIONAIS - ÁGUA E ESGOTO

PRESTADORES DE SERVIÇOS DE ABRANGÊNCIA MICRORREGIONAL

ANO DE REFERÊNCIA
2009

CONSUMO MÉDIO PER CAPITA DE ÁGUA	ÍNDICE DE CONSUMO DE ENE. ELÉTRICA (ÁGUA)	EXTENSÃO DA REDE DE ÁGUA POR LIGAÇÃO	ÍNDICE DE FATURAMENTO DE ÁGUA	ÍNDICE DE PERDAS DE FATURAMENTO	ÍNDICE DE PERDAS NA DISTRIBUIÇÃO	ÍNDICE BRUTO DE PERDAS LINEARES	ÍNDICE DE PERDAS POR LIGAÇÃO	ÍNDICE DE ATENDIMENTO TOTAL DE ESGOTO	ÍNDICE DE ATENDIMENTO URBANO DE ESGOTO	ÍNDICE DE ATEND. URBANO DE ESGOTO POR MUN. ATENDIDO COM ESGOTO	ÍNDICE DE COLETA DE ESGOTO	ÍNDICE DE TRATAMENTO DE ESGOTO	ÍNDICE DE ESGOTO TRATADO POR ÁGUA CONSUMIDA	EXTENSÃO DA REDE DE ESGOTO POR LIGAÇÃO	ÍNDICE DE CONSUMO DE ENE. ELÉTRICA (ESGOTO)
L/hab.dia	kWh/m³	m/lig.	%	%	%	m³/dia.km	L/dia.lig.	%	%	%	%	%	%	m/lig.	kWh/m³
IN022	IN058	IN020	IN028	IN013	IN049	IN050	IN051	IN056	IN024	IN047	IN015	IN016	IN046	IN021	IN059
116,3	0,91	19,5	47,6	52,4	56,0	29,2	674,9	66,4	68,8	68,8				3,0	
88,9	0,85	12,8	74,6	25,4	41,0	22,9	333,2	77,8	89,6	98,4	93,3	100,0	93,3		0,26
221,7	0,37	15,0	110,8	-10,8	2,0	0,8	13,3	25,7	36,3	36,3	55,8	100,0	55,8	14,9	0,08
107,8	0,82	15,0	68,2	31,8	42,6	22,2	386,0	68,6	77,8	81,9	83,9	100,0	83,9	4,8	0,23
124,9	1,33	20,7	95,3	4,7	25,2	6,1	127,4								
140,1	0,94	26,4	81,5	18,5	32,2	9,5	259,1	31,6	35,7	35,7	36,8	100,0	36,8	15,6	0,16
135,7	1,03	24,5	84,9	15,1	30,5	8,5	214,1	31,6	35,7	35,7	36,8	100,0	36,8	15,6	0,16
123,1	0,53	16,3	65,3	34,7	34,7	10,7	198,7	4,7	7,7	12,5				17,9	
123,1	0,53	16,3	65,3	34,7	34,7	10,7	198,7	4,7	7,7	12,5				17,9	
110,9	0,83	16,1	69,7	30,3	41,2	19,5	356,5	62,3	71,8	76,4	78,2	100,0	78,2	6,0	0,23

Tabela MR09 - INDICADORES DE BALANÇO

PRESTADORES DE SERVIÇOS DE ABRANGÊNCIA MICRORREGIONAL

ANO DE REFERÊNCIA
2009

CÓDIGO	SIGLA	LIQUIDEZ CORRENTE	LIQUIDEZ GERAL	GRAU DE ENDIVIDAMENTO	MARGEM OPERACIONAL c/ DEPRECIACÃO	MARGEM OPERACIONAL s/ DEPRECIACÃO	MARGEM LÍQUIDA COM DEPRECIACÃO	MARGEM LÍQUIDA SEM DEPRECIACÃO	RETORNO SOBRE O PATRIMÔNIO LÍQUIDO	COMPOSIÇÃO DE EXIGIBILIDADES	
					%	%	%	%	%	%	
		IN061	IN062	IN063	IN064	IN068	IN065	IN069	IN066	IN067	
REGIÃO	SUDESTE										
33002011	CAJ/RJ(Araruama*)	1,16	0,53	0,67	5,3	11,4	-0,7	5,4	-1,1	20,2	
33007011	PROLAGOS/RJ(Cabo Frio*)	1,04	0,56	0,17	21,7	45,3	21,4	45,0	6,1	42,1	
32028011	SAAE/ES(Itapemirim*)										
Totalizações para a região		1,07	0,55	0,23	17,6	36,8	15,9	35,1	5,7	34,5	
REGIÃO	SUL										
42039011	SIMAE/SC(Capinzal*)										
42090011	SIMAE/SC(Joaçaba*)										
Totalizações para a região											
REGIÃO	CENTRO-OESTE										
51062511	SETAE/MT(Nova Xavantina*)										
Totalizações para a região											
Totalizações para o grupo		1,07	0,55	0,23	17,6	36,8	15,9	35,1	5,7	34,5	

TABELA MR11 – Relação dos Municípios Atendidos

PRESTADORES DE SERVIÇOS DE ABRANGÊNCIA MICRORREGIONAL

**Tabela MR11 - RELAÇÃO DOS MUNICÍPIOS ATENDIDOS
PRESTADORES DE SERVIÇO DE ABRANGÊNCIA Microrregional**

ANO DE
REFERÊNCIA
2009

Seq	Município		Água / Esgoto
	Código	Nome	
SAAE/ES(Itapemirim*)			
1	320280	Itapemirim/ES	Sim/Sim
2	320332	Marataizes/ES	Sim/Sim
CAJ/RJ(Araruama*)			
1	330020	Araruama/RJ	Sim/Sim
2	330550	Saquarema/RJ	Sim/Sim
3	330560	Silva Jardim/RJ	Sim/Sim
PROLAGOS/RJ(Cabo Frio*)			
1	330023	Armação dos Búzios/RJ	Sim/Sim
2	330025	Arraial do Cabo/RJ	Sim/
3	330070	Cabo Frio/RJ	Sim/Sim
4	330187	Iguaba Grande/RJ	Sim/Sim
5	330520	São Pedro da Aldeia/RJ	Sim/Sim
SIMAE/SC(Capinzal*)			
1	420390	Capinzal/SC	Sim/
2	421180	Ouro/SC	Sim/
SIMAE/SC(Joaçaba*)			
1	420670	Herval D Oeste/SC	Sim/Sim
2	420900	Joaçaba/SC	Sim/Sim
3	421003	Luzerna/SC	Sim/Sim
SETAE/MT(Nova Xavantina*)			
1	510260	Campinápolis/MT	Sim/
2	510625	Nova Xavantina/MT	Sim/Sim
3	510628	Novo São Joaquim/MT	Sim/

Seq	Município		Água / Esgoto
	Código	Nome	

Seq	Município		Água / Esgoto
	Código	Nome	

Seq	Município		Água / Esgoto
	Código	Nome	

TABELA LPu especial e LPu01 a LPu04 – Informações Primárias

PRESTADORES DE SERVIÇOS DE ABRANGÊNCIA LOCAL DE DIREITO PÚBLICO

(SERVIÇOS MUNICIPAIS)

Nota: Não existe a tabela LPu02, pois não são coletados dados de balanço de prestadores de serviços de direito público, regidos pela Lei 4.320/64.

Tabela LPu especial - INFORMAÇÕES RELATIVAS AO FINAL DO ANO DE 2008
PRESTADORES DE SERVIÇOS DE ABRANGÊNCIA LOCAL - Direito Público

ANO DE
REFERÊNCIA
2008

CÓDIGO	Município	FINANCEIRA	GERAL	ÁGUA								
		CRÉDITO DE CONTAS A RECEBER	QUANTIDADE DE EMPREGADOS PRÓPRIOS	POP. TOTAL ATENDIDA ÁGUA	QUANTIDADES DE LIGAÇÕES DE ÁGUA			QUANTIDADES DE ECONOMIAS ATIVAS DE ÁGUA				EXTENSÃO DA REDE DE ÁGUA
					TOTAL (ativas+inativas)	ATIVAS	ATIVAS MICROMEDIDAS	TOTAL (ativas)	MICRO MEDIDAS	RESIDENCIAIS	RESIDENCIAIS MICROMEDIDAS	
		R\$/ano	empregado	habitante	ligação	ligação	ligação	economia	economia	economia	economia	km
		FN008	FN026	AG001	AG021	AG002	AG004	AG003	AG014	AG013	AG022	AG005
REGIÃO NORTE												
11000111	Alta Floresta D Oeste/RO	132.726	11	7.429	1.988	1.727	629	1.741	629	1.527	515	48,0
13000811	Anamá/AM	600	6									
17010011	Ananás/TO	49.853	9	7.890	2.727	2.160	2.160	2.802	2.720	2.180	2.160	78,0
15009011	Augusto Corrêa/PA	0										
15011011	Bagre/PA	0	9	7.510	900	899	0	899	0	899	0	5,2
15012511	Bannach/PA	0	5	1.144	204		0		0		0	3,8
13005011	Barreirinha/AM	60.047	5	17.900	2.390	2.240		2.240		2.166		34,0
15014011	Belém/PA	2.568.004	100	223.970	44.041	28.992	24.190	41.838	28.992	40.081	28.301	405,8
15015011	Benevides/PA		36	26.790	6.747	6.747	0	6.747	0	6.747	0	58,8
17033011	Bom Jesus do Tocantins/TO	0	1	1.400								20,0
11004511	Buritis/RO	0	1									
11000411	Cacoal/RO	1.949.580	58	65.000	18.900	15.933	8.360	16.220	8.630	15.427	8.220	380,0
15021011	Cametá/PA	903.886	25	91.505	11.520	8.297	0	8.297	0	7.777	0	68,4
11007011	Campo Novo de Rondônia/RO	0	5	3.252	1.248		0		0		0	16,2
15026011	Colares/PA											
17071011	Divinópolis do Tocantins/TO		6									
15029511	Eldorado dos Carajás/PA											
15030911	Goianésia do Pará/PA											
15032012	Igarapé-Açu/PA	0	14	4.376	1.185	1.185	0	1.185	0	1.060	0	22,0
15032011	Igarapé-Açu/PA											
13018011	Ipixuna/AM		11	7.000	1.500	1.400	0	1.400	0	1.300	0	30,0
13018511	Iranduba/AM											
15035011	Irituia/PA											
13019011	Itacoatiara/AM	537.001	32	87.896	15.622	12.224	2.415	15.825	2.415	15.079	2.415	
11011011	Itapua do Oeste/RO	0	9	4.793	1.231	1.231	0	1.231	0	1.231	0	27,1
15037511	Jacareacanga/PA	28.600	2	3.850	770	580	0	580	0		0	3,0
15040511	Mãe do Rio/PA											
13025011	Manacapuru/AM	186.069		37.661	12.472	8.153	0	12.370	0	8.122	0	103,0
15043011	Maracanã/PA											
13029011	Maués/AM											
15049011	Muaná/PA	0	21	17.582	4.257	4.014	0	4.037	0	3.895	0	32,6
15049511	Nova Esperança do Piriá/PA											
15050011	Nova Timboteua/PA	2.000.000			8.000	3.500	0	6.000	5.000	3.500	3.500	
15051011	Óbidos/PA	0	12	32.000								
15054311	Ourilândia do Norte/PA	228.391	36	25.625	6.223	5.043	0	6.223	0	6.200	0	80,0
15055011	Paragominas/PA	870.000	86	46.780	8.302	8.032	531	8.082	531	7.816	482	81,0
15055311	Parauapebas/PA	1.021.404	182	92.233	21.935	18.182	13.565	22.532		21.361	12.788	412,4
13034011	Parintins/AM	1.221.708	31	82.196	16.037	15.277	3.824	15.277	3.824	15.277	3.824	111,0

Nota: Informações publicadas no Diagnóstico 2008. No caso dos prestadores de serviços que não participaram daquela edição, as informações foram coletadas junto com os dados de 2009.

Tabela LPu especial - INFORMAÇÕES RELATIVAS AO FINAL DO ANO DE 2008
PRESTADORES DE SERVIÇOS DE ABRANGÊNCIA LOCAL - Direito Público

ANO DE REFERÊNCIA
2008

ESGOTO						
POP. TOTAL ATENDIDA ESGOTO	QUANTIDADES DE LIGAÇÕES DE ESGOTO		QTD. DE ECONOMIAS ATIVAS DE ESGOTO		EXTENSÃO DA REDE DE ESGOTO	
	TOTAL (ativas+ inativas)	ATIVAS	TOTAL (ativas)	RESIDENCIAIS		
habitante	ligação	ligação	economia	economia	km	
ES001	ES009	ES002	ES003	ES008	ES004	
1.636	398	350	384	384	36,0	
5.720	6.500	1.700	1.717	1.500	55,0	
19.180	4.795	4.595	4.705	4.450	138,0	
6.549						
1.000	3.800		3.500			
16.128	4.032	4.032			31,0	

Tabela LPu especial - INFORMAÇÕES RELATIVAS AO FINAL DO ANO DE 2008
PRESTADORES DE SERVIÇOS DE ABRANGÊNCIA LOCAL - Direito Público

ANO DE
REFERÊNCIA
2008

CÓDIGO	Município	FINANCEIRA	GERAL	ÁGUA								
		CRÉDITO DE CONTAS A RECEBER	QUANTIDADE DE EMPREGADOS PRÓPRIOS	POP. TOTAL ATENDIDA ÁGUA	QUANTIDADES DE LIGAÇÕES DE ÁGUA			QUANTIDADES DE ECONOMIAS ATIVAS DE ÁGUA				EXTENSÃO DA REDE DE ÁGUA
					TOTAL (ativas+inativas)	ATIVAS	ATIVAS MICROMEDIDAS	TOTAL (ativas)	MICRO MEDIDAS	RESIDENCIAIS	RESIDENCIAIS MICROMEDIDAS	
		R\$/ano	empregado	habitante	ligação	ligação	ligação	economia	economia	economia	economia	km
		FN008	FN026	AG001	AG021	AG002	AG004	AG003	AG014	AG013	AG022	AG005
13035311	Presidente Figueiredo/AM	0	18	10.467	3.090	2.601	1.635	3.094	2.154	2.341	1.635	34,7
11014711	Primavera de Rondônia/RO	59.270	5	1.366	717	571	0	571	0	478	0	
15061012	Primavera/PA											
15061011	Primavera/PA											
15061111	Quatipuru/PA											
15061311	Redenção/PA	324.292	17	20.040	4.980	3.900	90	3.980	90	3.500	90	68,0
12004011	Rio Branco/AC	1.508.761	161	131.218	62.820	33.813	12.120	39.182	13.958	36.248	13.024	617,3
15061811	Rondon do Pará/PA	487.919	33	30.960	10.170	6.968	165	6.968	165	6.404	116	172,7
15061911	Rurópolis/PA		8	4.000	1.000	1.000	0	1.000	0	800	0	5,6
15063511	Santa Bárbara do Pará/PA		17	10.916	2.729	2.729	0	2.784	0	2.784	0	
15065511	Santa Luzia do Pará/PA											
15070011	Santo Antônio do Tauá/PA											
15072011	São Domingos do Capim/PA											
13041011	Tapauá/AM											
15080011	Tomé-Açu/PA	354.534	42	36.975	8.614	7.395	47	7.446	49	7.226	49	69,0
15080311	Tracuateua/PA											
15080511	Trairão/PA	0	1				0		0		0	1,0
13043011	Urucará/AM	243.091	9	22.000	3.652	2.634	1.245	2.634	1.245	2.610		55,4
15082011	Vigia/PA											
11003011	Vilhena/RO	1.553.499	58	68.405	21.303	19.014	2.284	21.136	2.284	18.726	1.938	342,5
Totalizações para a região		16.289.236	1.082	1.232.129	307.274	226.441	73.260	264.321	72.686	242.762	79.057	3.386,5
REGIÃO	NORDESTE											
29001011	Abaira/BA	0										
26004012	Água Preta/PE	0										
26004011	Água Preta/PE											
23004011	Aiuaba/CE											
25005011	Alagoinha/PB	314.148	17	13.025	4.265	3.382	1.849	3.382	1.849	3.280	1.817	48,0
29007011	Alagoinhas/BA	2.389.796	197	142.112	42.318	36.136	35.853	37.749	37.472	35.378	35.101	404,2
22002711	Alegrete do Piauí/PI	0	5	4.703	1.374	1.374	0	1.374	0	1.167	0	93,8
24005011	Alexandria/RN	194.276	8	10.276	3.149	2.813	2.741	2.813	2.741	2.761	2.695	37,0
22004511	Alvorada do Gurgueia/PI	0	2	1.520	465	460	0	460	0	460	0	8,4
23007511	Amontada/CE	25.848	6	15.510	3.970	3.222	3.097	3.229	3.097	3.147	3.097	24,5
26011011	Araripina/PE	12.000	23									
22010511	Assunção do Piauí/PI											
25013511	Assunção/PB			2.580	2.100		0		0		0	1.800,0
21012011	Bacabal/MA	1.411.632	62	91.110	27.592	23.326	11.777	23.326	11.777	22.338	10.805	162,0
21013511	Bacurituba/MA				1.294	1.294						
21014011	Balsas/MA	192.870	55	63.093	17.274	14.087	1.403	14.087	1.403	13.397	1.403	260,0
23018511	Banabuiú/CE		6	8.151								

Nota: Informações publicadas no Diagnóstico 2008. No caso dos prestadores de serviços que não participaram daquela edição, as informações foram coletadas junto com os dados de 2009.

Tabela LPu especial - INFORMAÇÕES RELATIVAS AO FINAL DO ANO DE 2008
PRESTADORES DE SERVIÇOS DE ABRANGÊNCIA LOCAL - Direito Público

ANO DE
REFERÊNCIA
2008

ESGOTO					
POP. TOTAL ATENDIDA ESGOTO	QUANTIDADES DE LIGAÇÕES DE ESGOTO		QTD. DE ECONOMIAS ATIVAS DE ESGOTO		EXTENSÃO DA REDE DE ESGOTO
	TOTAL (ativas+ inativas)	ATIVAS	TOTAL (ativas)	RESIDENCIAIS	
habitante	ligação	ligação	economia	economia	km
ES001	ES009	ES002	ES003	ES008	ES004
1.420	395	395	395	312	22,0
57.308	14.519	14.519	17.557	15.831	120,0
108.941	34.439	25.591	28.258	22.477	402,0
7.252	1.974	1.882	1.932	1.907	125,0
750	149	148	149		2,0
45.000	17.900	17.900	17.900	15.700	446,0
1.500	500	450	450		25,0
7.272	1.663	1.663	1.663	1.663	14,0

Tabela LPu especial - INFORMAÇÕES RELATIVAS AO FINAL DO ANO DE 2008
PRESTADORES DE SERVIÇOS DE ABRANGÊNCIA LOCAL - Direito Público

ANO DE
REFERÊNCIA
2008

CÓDIGO	Município	FINANCEIRA	GERAL	ÁGUA								
		CRÉDITO DE CONTAS A RECEBER	QUANTIDADE DE EMPREGADOS PRÓPRIOS	POP. TOTAL ATENDIDA ÁGUA	QUANTIDADES DE LIGAÇÕES DE ÁGUA			QUANTIDADES DE ECONOMIAS ATIVAS DE ÁGUA				EXTENSÃO DA REDE DE ÁGUA
					TOTAL (ativas+inativas)	ATIVAS	ATIVAS MICROMEDIDAS	TOTAL (ativas)	MICRO MEDIDAS	RESIDENCIAIS	RESIDENCIAIS MICROMEDIDAS	
		R\$/ano	empregado	habitante	ligação	ligação	ligação	economia	economia	economia	economia	km
		FN008	FN026	AG001	AG021	AG002	AG004	AG003	AG014	AG013	AG022	AG005
29026511	Banzaê/BA											
29027011	Barra/BA											
26018011	Betânia/PE	0	5									
23024011	Boa Viagem/CE	961.646	46	33.226	11.048	9.718	9.626	9.756	9.664	9.390	9.390	162,0
27010011	Boca da Mata/AL											
29039011	Bom Jesus da Lapa/BA	922.367	63	64.000	15.628	12.976	12.976	12.976	12.976	12.344	12.344	121,0
29040011	Boninal/BA	0				8.000				8.000		
26023011	Bonito/PE											
29042011	Botuporã/BA	0										
22020211	Buriti dos Montes/PI	0	4	6.847	1.200	1.100	0	1.100	0	980	0	45,8
29047511	Buritirama/BA	179.102	7	7.447	2.822	2.340	2.197	2.400	2.257	2.280	2.229	29,0
25030011	Caaporã/PB	37.029	12	5.368	1.257	931	605	931	605	931	605	13,0
26030011	Cabrobó/PE											
21023711	Cachoeira Grande/MA	0		240				0	0	0	0	
29051511	Caetanos/BA	0		0					0		0	
22020711	Cajazeiras do Piauí/PI	0			275	275	0	275	0	275	0	6,0
27013011	Cajueiro/AL	274.351	34	16.190	4.540	3.912	3.882	3.912	3.882	3.767	3.767	29,3
22020911	Caldeirão Grande do Piauí/PI								0			
23026011	Camocim/CE	707.063	8	56.941	13.935	12.451	11.950	15.221	11.950	13.400	11.400	122,7
27014011	Campo Alegre/AL	300.000	16	40.691	7.000	7.000	0	7.000	0		0	13,0
26037011	Canhotinho/PE	0	2									
23028011	Canindé/CE	320.185	70	55.655	15.802	12.895	8.789	12.895	8.789	12.368	8.510	88,5
29068511	Capela do Alto Alegre/BA		6									
28013011	Capela/SE	540.748	31	21.270	8.432	7.309	6.846	7.319	6.856	7.090	6.627	78,0
26038011	Capoeiras/PE											
29071011	Carinhanha/BA	181.024	13	15.532	4.934	4.018	3.095	4.018	3.095	3.985	3.083	37,1
23032011	Caririaçu/CE	11.953	16	25.305	5.095	4.923	3.785	4.963	3.785	4.865	3.687	32,0
21028011	Carolina/MA	388.546	20	16.382	5.475	4.798	3.371	4.817	3.371	4.500	3.222	56,6
29072011	Casa Nova/BA	74.837	40	50.740	10.148	8.703	4.256	8.736	4.289	8.355	4.053	98,8
29075011	Catu/BA	915.630	65	46.133	14.567	11.934	10.944	12.115	10.944	11.486	10.469	110,5
29075511	Caturama/BA	0										
21030011	Caxias/MA	1.140.613	150	151.800	33.894	27.361	16.354	27.578	16.354	26.738	16.354	392,5
22027111	Cocal de Telha/PI	15.301	2	2.804	894	794	0	794	0	758	0	16,0
21033011	Codó/MA											
22027311	Coivaras/PI	0	6	1.538	1.020	1.020	0	1.020	0	1.020	0	12,0
29091011	Coribe/BA	326.426	16	12.806	4.719	3.657	3.657	3.657	3.657	3.596	3.596	24,4
29093012	Correntina/BA	1										
29093011	Correntina/BA	204.260	18	14.826	5.382	4.787	4.323	4.787	4.323	4.505	4.202	52,9
26048011	Cortês/PE	49.600	24	17.436	2.925	2.550	1.199	2.600	1.804	2.400	1.604	

Nota: Informações publicadas no Diagnóstico 2008. No caso dos prestadores de serviços que não participaram daquela edição, as informações foram coletadas junto com os dados de 2009.

ANO DE
REFERÊNCIA
200871

Tabela LPu especial - INFORMAÇÕES RELATIVAS AO FINAL DO ANO DE 2008
PRESTADORES DE SERVIÇOS DE ABRANGÊNCIA LOCAL - Direito Público

ANO DE
REFERÊNCIA
2008

CÓDIGO	Município	FINANCEIRA	GERAL	ÁGUA								
		CRÉDITO DE CONTAS A RECEBER	QUANTIDADE DE EMPREGADOS PRÓPRIOS	POP. TOTAL ATENDIDA ÁGUA	QUANTIDADES DE LIGAÇÕES DE ÁGUA			QUANTIDADES DE ECONOMIAS ATIVAS DE ÁGUA				EXTENSÃO DA REDE DE ÁGUA
					TOTAL (ativas+inativas)	ATIVAS	ATIVAS MICROMEDIDAS	TOTAL (ativas)	MICRO MEDIDAS	RESIDENCIAIS	RESIDENCIAIS MICROMEDIDAS	
		R\$/ano	empregado	habitante	ligação	ligação	ligação	economia	economia	economia	economia	km
		FN008	FN026	AG001	AG021	AG002	AG004	AG003	AG014	AG013	AG022	AG005
27023011	Coruripe/AL	36.000	30									
21037011	Cururupu/MA	39.147	15	22.465	5.920	4.664	71	4.664	71	4.512	40	90,0
28021011	Estância/SE	608.392	77	48.362	16.470	14.235	9.372	14.332	9.470	13.323	8.777	95,0
24036011	Extremoz/RN	0	23	31.595	8.762	6.319	2.647	6.319	2.647	6.088	2.541	98,3
29107711	Feira da Mata/BA											
26054011	Feira Nova/PE		0									
22038511	Floresta do Piauí/PI	0	8	2.406	387	387	0	387	0	387	0	9.034,0
22041511	Francisco Macedo/PI	0										
29112011	Gandu/BA	970.072	22	35.056	7.341	5.215	2.674	5.328	2.810	5.328	2.810	55,1
28025011	General Maynard/SE											
21048011	Grajaú/MA	508.467	23	50.223	9.157	8.026	131	8.071	131	7.700	131	79,4
29119011	Iaçu/BA											
29121011	Ibicaraí/BA	1.034.237	28	26.995	9.256	7.226	3.667	7.297	3.680	7.199	3.655	54,2
26067011	Ibirajuba/PE	0										
23053512	Icapuí/CE	120.000	25	19.385	6.900	6.891	4.400					75,0
23054011	Icó/CE	755.521	43	41.183	12.546	10.924	10.162	10.933	10.162	10.924	10.162	123,0
29134011	Igaporã/BA	162.445	7	14.000	2.894	2.894	2.894	2.894	2.894	2.894	2.894	100,0
23055011	Iguatu/CE	1.409.426	57	86.200	24.762	22.201	21.557	22.201	21.557	20.378	19.893	148,1
25067011	Imaculada/PB		5									
26071011	Ingazeira/PE		22	2.340								
29150011	Itaeté/BA		1									
26076511	Itambé/PE		40	27.600	5.343	5.215	0	5.515	0	4.415	0	32,8
23063011	Itapagé/CE	91.599	19	36.090	9.319	5.367	5.102	5.367	5.102	5.153	4.984	43,0
29164011	Itapetinga/BA	993.181	49	63.807	18.133	16.737	16.551	16.901	16.551	16.115	15.768	139,3
21054211	Itinga do Maranhão/MA	150.000	21	12.413	5.210	4.467	934					62,0
29171011	Itororó/BA	0										
29172011	Ituaçu/BA	0	3									
29173511	Jaborandi/BA	26.452	13	9.401	1.903	1.320	1.319	1.430	1.426	1.429	1.426	166,0
23069011	Jaguaribe/CE	1.163.099	16	30.646	8.544	7.590	6.560	7.590	6.590	7.127	6.295	78,0
23071011	Jardim/CE		3	8.134	2.719	2.494	0	2.494	0	2.279	0	16,3
29184011	Juazeiro/BA	12.617.192	184	200.545	47.944	40.074	22.782	42.615	23.227	40.109	20.989	379,0
23074011	Jucás/CE	175.479	6	15.624	4.365	3.585	2.699	3.585	2.699	3.585	2.699	35,0
29189011	Lajedão/BA											
27042011	Limoeiro de Anadia/AL			8.772								36,0
23076011	Limoeiro do Norte/CE	1.745.412	19	51.324	17.086	14.464	13.777	14.733	14.046	14.464	14.003	114,7
29195011	Livramento de Nossa Senhora/BA	0	3									
29197011	Macarani/BA	114.408	17	12.581	4.276	3.932	3.664	3.952	3.664	3.744	3.625	38,7
29198011	Macaúbas/BA											
25087011	Mãe D'Água/PB	0	7	2.316	1.227	1.163		1.169		889		16,6

Nota: Informações publicadas no Diagnóstico 2008. No caso dos prestadores de serviços que não participaram daquela edição, as informações foram coletadas junto com os dados de 2009.

Tabela LPu especial - INFORMAÇÕES RELATIVAS AO FINAL DO ANO DE 2008
PRESTADORES DE SERVIÇOS DE ABRANGÊNCIA LOCAL - Direito Público

ANO DE
REFERÊNCIA
2008

ESGOTO						
POP. TOTAL ATENDIDA ESGOTO	QUANTIDADES DE LIGAÇÕES DE ESGOTO		QTD. DE ECONOMIAS ATIVAS DE ESGOTO		EXTENSÃO DA REDE DE ESGOTO	
	TOTAL (ativas+ inativas)	ATIVAS	TOTAL (ativas)	RESIDENCIAIS		
habitante	ligação	ligação	economia	economia	km	
ES001	ES009	ES002	ES003	ES008	ES004	
7.080	1.328	1.328				11,0
8.000						
2.406			387	387		9,0
2.620	903	860	860	860		60,0
15.155	4.780	4.020	4.029	4.020		35,0
5.228	1.470	1.470	1.470	1.236		24,0
6.928	600	600				4,0
550						
1						
2.500	300	300	300	300		3,0
59.570	15.624	14.539	14.703	13.962		113,0
13.050	3.800					
1.525	200					3,0
2.419	678	668				6,0
8.134	2.719	2.494	2.494	2.279		
115.095	25.873	21.957	24.807	23.019		205,0
6.318	1.706	1.420	1.429	1.420		18,0
						45,0
7.963	1.865	1.679	1.679	1.679		15,0
14.087	3.521	3.521	3.521	3.521		24,0
1.707	775	707	711	639		5,0

Tabela LPu especial - INFORMAÇÕES RELATIVAS AO FINAL DO ANO DE 2008
PRESTADORES DE SERVIÇOS DE ABRANGÊNCIA LOCAL - Direito Público

ANO DE
REFERÊNCIA
2008

CÓDIGO	Município	FINANCEIRA	GERAL	ÁGUA								
		CRÉDITO DE CONTAS A RECEBER	QUANTIDADE DE EMPREGADOS PRÓPRIOS	POP. TOTAL ATENDIDA ÁGUA	QUANTIDADES DE LIGAÇÕES DE ÁGUA			QUANTIDADES DE ECONOMIAS ATIVAS DE ÁGUA				EXTENSÃO DA REDE DE ÁGUA
					TOTAL (ativas+inativas)	ATIVAS	ATIVAS MICROMEDIDAS	TOTAL (ativas)	MICRO MEDIDAS	RESIDENCIAIS	RESIDENCIAIS MICROMEDIDAS	
		R\$/ano	empregado	habitante	ligação	ligação	ligação	economia	economia	economia	economia	km
		FN008	FN026	AG001	AG021	AG002	AG004	AG003	AG014	AG013	AG022	AG005
24072511	Major Sales/RN	0										
25090011	Manaira/PB	0	4									
27047011	Marechal Deodoro/AL	1.403.748	42	32.910	14.985	11.199	10.917	11.199	10.917	11.066	10.917	98,0
22063511	Milton Brandão/PI	0	1	4.388	1.097	1.050	0	1.054	0	994	0	18,7
29214511	Mirante/BA	0	4									
22064011	Monsenhor Gil/PI	0										
23087011	Morada Nova/CE	2.035.319	48	53.000	16.078	13.327	12.468	13.377	12.615	12.473	11.822	431,0
29219011	Mucugê/BA			12.410	4.737	4.737	0	4.737	0	4.737	0	71,0
27055011	Murici/AL	0	12	20.472	10.370	4.600	4.400	5.000	5.000	4.000	4.000	
28046011	Nossa Senhora das Dores/SE	0	6									
21072511	Nova Colinas/MA	0	2	2.650	530	510	0	510	0	510	0	9,0
23092011	Nova Olinda/CE	0	13									
26100011	Palmares/PE	2.023.724	86	51.698	14.674	11.472	4.232	11.617	4.367	11.018	4.152	97,4
27064011	Pão de Açúcar/AL	297.672	32	22.554	6.255	5.308	5.176	5.308	5.176	5.044	5.044	81,0
25106511	Parari/PB	0	2	590							3	0,2
21080011	Pastos Bons/MA	75.261	8	13.125	3.895	3.112	2.223	3.112	2.223	2.980	2.156	92,0
27067011	Penedo/AL	2.964.889	19	59.845	14.822	12.708	11.046	12.708	11.046	12.223	10.731	74,4
23107011	Pentecoste/CE		1									
23108511	Pindoretama/CE	150.393	11	10.017	2.226	1.918	1.918	1.918	1.918	1.806	1.806	
29246511	Pintadas/BA	0	1									
25120311	Poço Dantas/PB	0										
25120711	Poço de José de Moura/PB	33.120	4	1.624	460	460	0	460	0	424	0	4,5
29252011	Pojuca/BA	0	15									
23113511	Quixelô/CE											
23114011	Quixeramobim/CE	2.780.442	42	48.649	15.318	13.707	13.635	13.739	13.667	13.049	13.028	185,6
29260011	Remanso/BA	1.694.722	66	37.201	8.753	6.665	5.058	6.703	5.058	6.145	4.538	88,0
29264011	Riacho de Santana/BA	35.610	19	19.989	4.459	4.146	4.146	4.146	4.146	3.317	3.317	45,8
29266511	Ribeirão do Largo/BA											
24089511	Rio do Fogo/RN		25	16.372	4.019	3.204	3.204	3.204	3.204	3.170	3.170	
26124511	Santa Cruz/PE	0	14									
29281011	Santa Maria da Vitória/BA	2.784.461	30	41.544	8.418	7.014	6.305	7.014	6.305	6.722	6.032	81,0
29284011	Santa Rita de Cássia/BA	291.934	29	19.209	5.359	4.771	4.710	4.772	4.711	4.541	4.538	48,5
21105011	São Bento/MA		5									
26131011	São Caitano/PE	0	35									
28067011	São Cristóvão/SE	890.106	25	37.015	8.587	5.690	3.523	5.690	3.523			57,0
29290511	São Félix do Coribe/BA	40.207	18	11.657	4.199	3.711	3.675	3.711	3.675	3.461	3.461	112,3
25139811	São Francisco/PB											
24120011	São Gonçalo do Amarante/RN	12.172.984	41	68.224	20.425	14.925	4.575	15.117	4.575	14.814	4.575	270,0
22099511	São João da Varjota/PI	0	1	2.968	750	750	750	750	750	750	750	10.000,0

Nota: Informações publicadas no Diagnóstico 2008. No caso dos prestadores de serviços que não participaram daquela edição, as informações foram coletadas junto com os dados de 2009.

Tabela LPu especial - INFORMAÇÕES RELATIVAS AO FINAL DO ANO DE 2008
PRESTADORES DE SERVIÇOS DE ABRANGÊNCIA LOCAL - Direito Público

ANO DE
REFERÊNCIA
2008

ESGOTO						
POP. TOTAL ATENDIDA ESGOTO	QUANTIDADES DE LIGAÇÕES DE ESGOTO		QTD. DE ECONOMIAS ATIVAS DE ESGOTO		EXTENSÃO DA REDE DE ESGOTO	
	TOTAL (ativas+ inativas)	ATIVAS	TOTAL (ativas)	RESIDENCIAIS		
habitante	ligação	ligação	economia	economia	km	
ES001	ES009	ES002	ES003	ES008	ES004	
4.800	625	620			5,0	
1.407	563	520	745	723	8,0	
1.350	378	350	350	350	4,0	
14.524	5.024	5.024	5.252	200	82,0	
8.642	8.642	4.400	4.500			
24.529						
6.500						
7.500	2.017	1.970	1.980	1.913	15,0	
3.795						
1.294	460	460	460	424	5,0	
25.500	7.500	6.900	7.000	6.500	55,0	
37.201	6.149	6.149	6.149	5.629	75,0	
3.900	820	820	820	740	12,0	
2.550	929	880	885	791	8,0	
19.500						
27.775	3.755	3.745	3.745	3.745	100,0	

Tabela LPu especial - INFORMAÇÕES RELATIVAS AO FINAL DO ANO DE 2008
PRESTADORES DE SERVIÇOS DE ABRANGÊNCIA LOCAL - Direito Público

ANO DE
REFERENCIA
2008

CÓDIGO	Município	FINANCEIRA	GERAL	ÁGUA								
		CRÉDITO DE CONTAS A RECEBER	QUANTIDADE DE EMPREGADOS PRÓPRIOS	POP. TOTAL ATENDIDA ÁGUA	QUANTIDADES DE LIGAÇÕES DE ÁGUA			QUANTIDADES DE ECONOMIAS ATIVAS DE ÁGUA				EXTENSÃO DA REDE DE ÁGUA
					TOTAL (ativas+inativas)	ATIVAS	ATIVAS MICROMEDIDAS	TOTAL (ativas)	MICRO MEDIDAS	RESIDENCIAIS	RESIDENCIAIS MICROMEDIDAS	
					ligação	ligação	ligação	economia	economia	economia	economia	
		R\$/ano	empregado	habitante								km
		FN008	FN026	AG001	AG021	AG002	AG004	AG003	AG014	AG013	AG022	AG005
21110511	São João do Paraíso/MA	8.286	4	9.740	1.973	1.650	200	1.650	200	1.635	200	35,0
25143011	São José de Caiana/PB	1.000										
25150011	São Miguel de Taipu/PB	0										
24134011	Serra Negra do Norte/RN	11.500	5	6.608	1.551	1.497	0	1.517	0	1.402	0	16,7
28072011	Siriri/SE	0	2	8.410	2.897	2.632	1.542	2.632	1.542	2.430	1.426	53,0
23129011	Sobral/CE	1.263.495	104	203.795	43.204	37.585	37.378	38.102	37.802	33.229	33.071	320,0
23130011	Solonópole/CE				3.918	3.465	2.286	3.918	3.810	3.810		30,0
25162011	Sousa/PB	2.171.507			15.202	14.657		16.790		15.575	12.902	262,0
26145011	Surubim/PE	0	4									
22109311	Sussuapara/PI	0	1	5.950	1.200	1.150	0	1.150	0	1.083	0	14,5
24140011	Tangará/RN	0	1									
29312011	Taperoá/BA	262.428	14	9.390	3.144	2.527	2.526	2.613	2.612	2.422	2.421	30,2
24141011	Tenente Ananias/RN	0	1									
21122011	Timon/MA	1.932.199	54	140.367	37.135	26.858	2.703	26.858	2.703	22.051	2.332	363,0
24144011	Touros/RN	615.855	40	24.800	8.142	5.590	2.025	5.590	4.000	5.496	3.945	60,0
21124011	Turiação/MA	0	9	7.371	2.970	2.682	0	2.682	0	2.682	0	19,7
27093011	União dos Palmares/AL	107.558	71	45.395	15.747	14.158	12.771	14.158	12.771	13.583	12.676	100,1
29326011	Urandi/BA	0		14.700	2.250	2.200		2.485				15,8
29329011	Valença/BA	486.174	145	80.283	23.816	19.088	19.075	19.909	19.896	18.463	18.456	143,1
26161811	Vertente do Lério/PE	0	8	3.170	550	550	0	550	0	500	0	5,5
23141011	Viçosa do Ceará/CE											
27094011	Viçosa/AL	204.277	22	21.978	5.772	4.993	4.722	5.061	4.859	4.812	4.720	
29336011	Xique-Xique/BA											
Totalizações para a região		71.550.651	2.987	3.044.788	845.144	711.202	482.727	704.578	486.738	655.420	466.941	28.822,3
REGIÃO	SUDESTE											
31002011	Abaeté/MG	9.462	6									
31003011	Abre Campo/MG		3									
35003011	Aguai/SP		34	28.804	9.228	9.150	220	9.151	220	8.698	50	130,0
31008011	Aguaniil/MG	7.397	10	2.348	1.033	970	969	970	969	902	901	12,5
35005011	Águas de Lindóia/SP											241,0
31011011	Aimorés/MG	487.226	51	18.103	8.594	7.114	7.046	7.459	7.373	6.693	6.679	57,8
32002011	Alegre/ES	684.885	39	27.012	8.376	7.481	7.134	8.940	8.598	7.898	7.898	107,4
31019011	Alpinópolis/MG		6									
31020011	Alterosa/MG											
35010011	Altinópolis/SP	0		13.645	4.840							
31535011	Alto Jequitibá/MG	1.000	1									
35016011	Americana/SP	9.079.293	351	203.283	68.334	67.027	67.027	84.157	84.157	73.782	73.782	903,6
35017011	Américo Brasileiro/SP	182.672	35	32.350	9.854	9.456	9.456	11.013	11.013	10.387	10.387	89,0
35018011	Américo de Campos/SP			4.500								

Nota: Informações publicadas no Diagnóstico 2008. No caso dos prestadores de serviços que não participaram daquela edição, as informações foram coletadas junto com os dados de 2009.

Tabela LPu especial - INFORMAÇÕES RELATIVAS AO FINAL DO ANO DE 2008
PRESTADORES DE SERVIÇOS DE ABRANGÊNCIA LOCAL - Direito Público

ANO DE
REFERÊNCIA
2008

POP. TOTAL ATENDIDA ESGOTO	ESGOTO		QTD. DE ECONOMIAS ATIVAS DE ESGOTO		EXTENSÃO DA REDE DE ESGOTO
	TOTAL (ativas+ inativas)	ATIVAS	TOTAL (ativas)	RESIDENCIAIS	
habitante	ligação	ligação	economia	economia	km
ES001	ES009	ES002	ES003	ES008	ES004
	2.000				200,0
5.972	1.470	1.450	1.470	1.415	17,0
132.916	32.835	28.564	28.957	25.254	224,0
0	6.081	5.863	6.716	6.305	107,0
20.500	4.800	4.500	4.800	4.000	40,0
2.870					
3.200	446	419	419	405	6,0
53.332	15.843	13.333	13.333	12.481	92,0
468	150	130	130	120	1,0
					13,0
874.076	210.999	183.558	185.849	157.781	2.459,0
20.193					
6.819	1.985	1.985	1.985	1.985	92,0
28.804	9.083	9.005	9.005	8.698	130,0
2.229	848	803	804	761	10,0
					217,0
14.292	6.752	5.860	6.104	5.647	50,0
19.440	5.815	5.344	6.351	5.684	47,0
0	5.336	5.286	5.336	5.336	56,0
10.170	4.125	3.300			
13.645					
4.252	200				10,0
195.152	67.058	67.058	87.977	73.066	830,0
32.350	9.854	9.456	11.013	10.387	94,0
4.500					

Tabela LPu especial - INFORMAÇÕES RELATIVAS AO FINAL DO ANO DE 2008
PRESTADORES DE SERVIÇOS DE ABRANGÊNCIA LOCAL - Direito Público

ANO DE
REFERÊNCIA
2008

CÓDIGO	Município	FINANCEIRA	GERAL	ÁGUA								
		CRÉDITO DE CONTAS A RECEBER	QUANTIDADE DE EMPREGADOS PRÓPRIOS	POP. TOTAL ATENDIDA ÁGUA	QUANTIDADES DE LIGAÇÕES DE ÁGUA			QUANTIDADES DE ECONOMIAS ATIVAS DE ÁGUA				EXTENSÃO DA REDE DE ÁGUA
					TOTAL (ativas+inativas)	ATIVAS	ATIVAS MICROMEDIDAS	TOTAL (ativas)	MICRO MEDIDAS	RESIDENCIAIS	RESIDENCIAIS MICROMEDIDAS	
		R\$/ano	empregado	habitante	ligação	ligação	ligação	economia	economia	economia	economia	km
		FN008	FN026	AG001	AG021	AG002	AG004	AG003	AG014	AG013	AG022	AG005
31026011	Andradas/MG		6									
35021011	Andradina/SP	7.615.198	79	53.585	19.388	19.158	19.052	20.293	19.909	18.653	18.286	220,0
33001011	Angra dos Reis/RJ											
35025011	Aparecida/SP	389.493	99	36.952	11.189	10.569	10.553	10.694	10.678	10.694	10.678	35,0
35028011	Araçatuba/SP	17.911.849	338	176.001	68.717	65.628	65.628	78.470	78.470	63.938	63.938	598,8
32006011	Aracruz/ES	1.098.531	124	82.046	24.237	21.298	21.144	23.035	22.863	21.001	20.902	329,9
31035011	Araguari/MG	2.071.930	170	110.299	33.627	33.505	23.682	37.509	27.876	32.515	25.372	352,7
35032011	Araraquara/SP	7.371.956	349	188.580	82.223	72.919	72.919	80.614	80.614	72.847	72.847	1.231,8
35033011	Araras/SP	6.934.940	185	108.010	37.713	37.148	35.071	42.819	40.177	36.672	34.030	595,0
31042011	Arcos/MG	0										
33002211	Areal/RJ	191.461	14	8.724	2.181	2.181	1.989	2.398	2.188	1.864	1.864	34,0
31044011	Argirita/MG		6		1.018	1.018	0	1.018	0			
31044511	Aricanduva/MG		2									
35037011	Ariranha/SP	277.527	7	8.351	2.427	2.362	2.350	2.886	2.415	2.415	2.415	21,0
35038011	Artur Nogueira/SP	2.814.712	60	41.142	12.229	11.960	11.866	11.960	11.866	11.271	11.205	139,4
35041011	Atibaia/SP	1.470.917	207	100.332	34.618	31.833	31.833	35.282	35.282	30.589	30.589	368,9
35044011	Avanhandava/SP		13	9.881	3.436	3.176	3.176	3.176	3.176	3.176	3.176	43,3
35046011	Bady Bassitt/SP		5	13.898	4.318	4.318	4.318	4.318	4.318	3.618	3.618	46,0
32008011	Baixo Guandu/ES	265.675	57	26.923	9.089	7.498	7.066	8.026	7.949	7.358	7.281	94,5
31053011	Bandeira do Sul/MG	40.023	18	4.688	1.591	1.523	1.523	1.523	1.523	1.468	1.468	20,0
31056011	Barbacena/MG	0	582	81.890	19.217	16.020	14.587	24.131	23.131	21.112	20.131	141,9
35051011	Barbosa/SP	42.960	10		1.902	1.887	0	5.320	5.238	5.238		40,0
35052011	Bariri/SP	357.221	51	32.824	10.827	10.512	10.512	10.802	10.802	10.272	10.272	200,0
35053011	Barra Bonita/SP	10.550	96	36.176	13.189	12.278	12.278	12.278	12.278	11.186	11.186	200,0
33003011	Barra do Pirai/RJ	582.008	127	76.981	17.293	17.293	5.031	17.293	5.031	15.596	4.901	140,1
31057011	Barra Longa/MG	0										
33004011	Barra Mansa/RJ	7.618.383	323	174.527	38.852	36.274	35.876	56.227	55.829	49.417	49.036	581,7
35055011	Barretos/SP	2.018.580	219	108.913	37.641	37.641	37.641	39.523	39.523	34.331	34.331	500,0
35060011	Bauru/SP		660	349.293	117.592	117.112	116.404	140.072	138.884	121.705	121.168	1.593,0
35061011	Bebedouro/SP	2.176.093	111	74.000	28.313	25.900	25.900	26.151	26.151	26.151	26.151	500,0
31063011	Belo Oriente/MG	607.965	40	19.500	5.413	4.703	2.129	4.703	2.129	4.703	2.129	60,0
35065011	Birigui/SP	9.048.612	111	106.651	35.424	35.064	34.704	40.505	40.485	34.735	34.720	414,8
31071011	Boa Esperança/MG	461.529	61	35.911	11.051	10.047	9.886	10.640	10.581	10.276	10.228	160,2
31073011	Bocaiúva/MG	659.656	40	38.646	11.043	9.730	9.379	10.696	10.052	10.052	10.052	131,0
33005011	Bom Jardim/RJ	0										
31077011	Bom Jesus do Amparo/MG	0										
35074511	Borebi/SP		8	2.064	598	598	578	598	598		0	14,2
35077011	Braúna/SP	29.421										
35079011	Brotas/SP	814.365	32	20.798	7.750	7.569	7.469	7.569	7.469	6.752	6.752	135,0

Nota: Informações publicadas no Diagnóstico 2008. No caso dos prestadores de serviços que não participaram daquela edição, as informações foram coletadas junto com os dados de 2009.

Tabela LPu especial - INFORMAÇÕES RELATIVAS AO FINAL DO ANO DE 2008
PRESTADORES DE SERVIÇOS DE ABRANGÊNCIA LOCAL - Direito Público

ANO DE
REFERÊNCIA
2008

POP. TOTAL ATENDIDA ESGOTO	ESGOTO					
	QUANTIDADES DE LIGAÇÕES DE ESGOTO		QTD. DE ECONOMIAS ATIVAS DE ESGOTO		EXTENSÃO DA REDE DE ESGOTO	
	TOTAL (ativas+ inativas)	ATIVAS	TOTAL (ativas)	RESIDENCIAIS		
habitante	ligação	ligação	economia	economia	km	
ES001	ES009	ES002	ES003	ES008	ES004	
32.482	12.952	12.541	12.661	11.134	91,0	
46.727	17.168	16.999	17.751	16.330	205,0	
169.000	66.134	62.440	75.068	61.259	588,0	
57.184	16.015	14.567	16.064	14.661	215,0	
99.845	31.472	31.350	33.497	30.256	343,0	
187.059	80.742	71.606	79.162	71.535	1.039,0	
108.010	37.713	37.148	42.819	36.672	594,0	
33.056	13.401	13.401		11.422		
1.560	560	549	550	550	6,6	
8.351	2.427	2.350	2.415	2.149	21,0	
40.730	12.009	11.334	11.334	11.005	138,0	
64.160	22.139	20.830	23.466	19.561	189,0	
9.881	3.396	3.146	3.146	3.146	43,0	
12.911	4.258	4.258	4.258	3.558	46,0	
22.169	7.330	6.225	7.431	6.134	70,0	
4.664	1.580	1.575	1.575	1.468	15,0	
64.953	16.334	13.617	20.088	17.940	141,0	
	1.880	1.880	1.880	1.842	40,0	
31.245	10.600	10.600	10.600	10.070	158,0	
35.574	13.000	12.278	12.278	11.186	180,0	
75.345	13.265	13.265	13.265	12.008	103,0	
2.420	800	800	800	800	35,0	
148.009	34.205	31.627	47.612	41.855	239,0	
108.150	37.183	37.183	39.042	33.975	499,0	
341.998	114.222	113.034	136.023	119.163	1.592,0	
74.000	28.813	25.900	26.151	26.151	460,0	
19.000	3.924	3.916	3.916	3.916	40,0	
105.200	34.750	34.690	39.658	34.712	410,0	
34.474	10.669	9.734	10.323	9.987	152,0	
34.352	9.861	8.769	9.667	9.052	124,0	
2.673						
2.064	618	612	612		14,0	
20.048	7.155	6.970	6.974	6.752	135,0	

Tabela LPu especial - INFORMAÇÕES RELATIVAS AO FINAL DO ANO DE 2008
PRESTADORES DE SERVIÇOS DE ABRANGÊNCIA LOCAL - Direito Público

ANO DE
REFERÊNCIA
2008

CÓDIGO	Município	FINANCEIRA	GERAL	ÁGUA								EXTENSÃO DA REDE DE ÁGUA
		CRÉDITO DE CONTAS A RECEBER	QUANTIDADE DE EMPREGADOS PRÓPRIOS	POP. TOTAL ATENDIDA ÁGUA	QUANTIDADES DE LIGAÇÕES DE ÁGUA			QUANTIDADES DE ECONOMIAS ATIVAS DE ÁGUA				
					TOTAL (ativas+inativas)	ATIVAS	ATIVAS MICROMEDIDAS	TOTAL (ativas)	MICRO MEDIDAS	RESIDENCIAIS	RESIDENCIAIS MICROMEDIDAS	
		R\$/ano	empregado	habitante	ligação	ligação	ligação	economia	economia	economia	economia	km
		FN008	FN026	AG001	AG021	AG002	AG004	AG003	AG014	AG013	AG022	AG005
35081011	Buritama/SP											
31094011	Buritizeiro/MG	185.166	38	25.187	6.982	6.339	5.734	6.738	6.332	6.528	6.246	108,1
31094511	Cabeceira Grande/MG	286.270	19	5.358	2.360	1.821	1.820	1.821	1.820	1.801	1.800	36,0
31096011	Cachoeira da Prata/MG		4	1.400	1.400	1.370	1.370	1.370	1.370	1.360		25,0
31027011	Cachoeira de Pajeú/MG											
31098011	Cachoeira Dourada/MG											
35087011	Caconde/SP		17	15.598	4.113	3.800		4.170	3.150	4.100	3.100	240,0
35088011	Cafelândia/SP	2.796.608	15	16.699	5.053	5.053	0	5.053	0	4.412	0	92,0
31101011	Caiana/MG	0										
35091011	Caiuá/SP	35.515	2				0		0		0	
31106011	Cambuí/MG	247.645	53	23.385	8.140	7.795	7.792	7.795	7.792	7.323	7.322	63,0
31107011	Cambuquira/MG											
31112011	Campo Belo/MG	522.020	57	50.674	17.497	15.945	15.945	16.430	16.430	15.740	15.740	171,0
31113011	Campo do Meio/MG	431.723	23	13.980	3.638	3.371	3.371	3.650	3.650	3.379	3.379	35,2
31116011	Campos Gerais/MG											
31119011	Cana Verde/MG	0										
35100011	Cândido Mota/SP	3.844.252	50	28.000	12.362	9.618	9.618	9.618	9.618	9.618	9.618	117,7
31120511	Cantagalo/MG		4									
33011011	Cantagalo/RJ		4									
31121011	Caparaó/MG	0										
31122011	Capela Nova/MG	750										
31126011	Capinópolis/MG	0										
31126511	Capitão Andrade/MG	5.000	8	3.400	1.100	1.100	0	1.100	0		0	
35104011	Capivari/SP	2.104.526	85	45.914	15.235	14.269	14.269	14.438	14.438	12.620	12.620	160,0
31130011	Carai/MG	0	15									
31133011	Carangola/MG	733.940	67	26.239	8.748	7.926	7.926	10.038	10.038	9.864	9.864	66,4
31139011	Carmo da Cachoeira/MG		4									
31141011	Carmo de Minas/MG	124.144	30	7.600	2.489	2.489	0	2.836	0	2.503	0	22,5
31142011	Carmo do Cajuru/MG	80.876	16	19.036	6.693	6.108	701	6.624	701	5.920	538	98,0
31145011	Carmópolis de Minas/MG	126.018	49	16.400	4.536	4.076	4.076	4.365	4.365	4.108	4.108	75,4
31146011	Carrancas/MG		2									
35108011	Casa Branca/SP	151.905	38	23.178	9.053	8.454	8.380	9.053	8.380	6.595	6.533	130,0
33013011	Casimiro de Abreu/RJ	378.657	39	20.741	6.040	5.755	5.746	6.138	6.129	5.645	5.639	57,0
31151011	Cássia/MG	0	6									
35110011	Castilho/SP	1.133.420	28	12.814	4.147	4.051	4.051	4.051	4.051	3.828	3.828	59,0
35111011	Catanduva/SP	7.242.663	113	110.071	39.132	38.702	38.702	39.562	39.562	35.292	35.292	402,1
31153511	Catas Altas/MG			3.880	1.260							15,0
31157011	Central de Minas/MG	174.916	14	3.000	2.365		1.961	2.124	2.057	2.065	2.057	30,0
35115011	Cerquillo/SP	5.168	72	37.047	12.752	12.502	12.502	12.551	12.551	11.092	11.092	200,0

Nota: Informações publicadas no Diagnóstico 2008. No caso dos prestadores de serviços que não participaram daquela edição, as informações foram coletadas junto com os dados de 2009.

ANO DE
REFERÊNCIA
200881

Tabela LPu especial - INFORMAÇÕES RELATIVAS AO FINAL DO ANO DE 2008
PRESTADORES DE SERVIÇOS DE ABRANGÊNCIA LOCAL - Direito Público

ANO DE
REFERÊNCIA
2008

CÓDIGO Município		FINANCEIRA	GERAL	ÁGUA								
		CRÉDITO DE CONTAS A RECEBER	QUANTIDADE DE EMPREGADOS PRÓPRIOS	POP. TOTAL ATENDIDA ÁGUA	QUANTIDADES DE LIGAÇÕES DE ÁGUA			QUANTIDADES DE ECONOMIAS ATIVAS DE ÁGUA				EXTENSÃO DA REDE DE ÁGUA
					TOTAL (ativas+inativas)	ATIVAS	ATIVAS MICROMEDIDAS	TOTAL (ativas)	MICRO MEDIDAS	RESIDENCIAIS	RESIDENCIAIS MICROMEDIDAS	
		R\$/ano	empregado	habitante	ligação	ligação	ligação	economia	economia	economia	economia	km
		FN008	FN026	AG001	AG021	AG002	AG004	AG003	AG014	AG013	AG022	AG005
32015012	Colatina/ES	3.859.798	140	120.764	24.045	22.003	22.003	35.334	35.334	31.780	31.780	320,0
35120011	Colina/SP	577.171	41	17.659	5.543	5.416	5.416	5.533	5.533			140,0
31173011	Conceição das Alagoas/MG	433.738	30	20.342	6.669	6.456	6.208	6.484	6.236	6.103	5.855	78,2
31174011	Conceição de Ipanema/MG	0	7	2.200	550	493	0	500	0	500	0	4,1
33014011	Conceição de Macabu/RJ											
35122011	Conchal/SP	460.000	26	23.311	7.071	6.927	6.927	7.340	7.340	5.963	5.963	99,5
31185011	Consolação/MG	1.823	5	1.635	398			376	376		376	3,0
31187011	Coqueiral/MG	74.729	19	6.294	2.549	2.206	2.166	2.281	2.241	2.204	2.204	29,7
35124011	Cordeirópolis/SP	0	33	18.282	6.139	6.139	6.139	6.139	6.139			86,0
31193011	Coromandel/MG	0										
31199511	Córrego Fundo/MG	52.490	7	5.002	1.614	1.463	316	1.468	316	1.441	300	48,3
35127011	Corumbatai/SP	137.260			1.106	1.100	1.090					
35128011	Cosmópolis/SP	1.560.775	74	52.200	15.777	14.475	14.475	15.254	15.254	13.415	13.415	168,0
35129011	Cosmorama/SP	0										2.430,0
31201011	Couto de Magalhães de Minas/MG	0	3	4.431	1.250	1.250	0	1.250	0	1.250	0	14,3
35131011	Cravinhos/SP	1.093.501	50	29.829	10.894	9.501	9.501	9.596	9.596	9.107	9.107	127,0
31205011	Cristina/MG	0	15	6.884	3.140	3.080	0	3.100	0	2.960	0	47,0
35134011	Cruzeiro/SP											
31211011	Delfim Moreira/MG		9									
31212511	Delta/MG	285.939	9	6.489								22,0
35137011	Descalvado/SP	838.555	50	27.006	10.034	10.034	9.117	10.058	9.141	9.002	8.733	157,0
31213011	Descoberto/MG	0	4									
31214011	Desterro de Entre Rios/MG											
31222011	Divinolândia de Minas/MG	156.020	7	4.839	1.570	1.320	1.230					8.800,0
31223011	Divinópolis/MG	0										
31224011	Divisa Nova/MG											
35141011	Dois Córregos/SP	770.478	27	25.733	8.261	8.261	8.261	8.261	8.261	7.369	7.369	108,0
31228011	Dom Viçoso/MG	11.515	4	2.010	435	400						5,4
31231011	Dores de Guanhães/MG	692	12		865	756	671	764	677	528	523	
31234011	Doresópolis/MG											
31236011	Elói Mendes/MG	357.263	25	20.501	6.987	6.521	6.406	7.149	7.034	6.886	6.886	66,5
35151511	Engenheiro Coelho/SP	1.054.356	14	12.801	3.051	3.000	3.000	3.000	3.000	3.000	3.000	37,0
31244011	Espírito Santo do Dourado/MG	0	8	1.850	1.100	1.100	0	1.100	0	996	0	15,0
31246011	Estrela Dalva/MG	0										
31261011	Formiga/MG	241.717	123	62.200	23.345	21.759	13.470	23.771	14.621	22.680	13.912	336,0
31263011	Fortaleza de Minas/MG		4									
31264011	Fortuna de Minas/MG		3									
31267011	Francisco Sá/MG	348.112	21	15.086	4.143	3.857	3.785	4.019	3.947	3.898	3.826	
31267511	Franciscópolis/MG	0	2									

Nota: Informações publicadas no Diagnóstico 2008. No caso dos prestadores de serviços que não participaram daquela edição, as informações foram coletadas junto com os dados de 2009.

Tabela LPu especial - INFORMAÇÕES RELATIVAS AO FINAL DO ANO DE 2008
PRESTADORES DE SERVIÇOS DE ABRANGÊNCIA LOCAL - Direito Público

ANO DE
REFERÊNCIA
2008

ESGOTO					
POP. TOTAL ATENDIDA ESGOTO	QUANTIDADES DE LIGAÇÕES DE ESGOTO		QTD. DE ECONOMIAS ATIVAS DE ESGOTO		EXTENSÃO DA REDE DE ESGOTO
	TOTAL (ativas+ inativas)	ATIVAS	TOTAL (ativas)	RESIDENCIAIS	
habitante	ligação	ligação	economia	economia	km
ES001	ES009	ES002	ES003	ES008	ES004
103.995	19.322	18.694	30.456	27.367	189,0
17.659	5.471	5.344			126,0
20.162	6.090	5.877	5.905	5.524	71,0
2.200	450	400	450	450	4,0
23.311	7.071	6.927	7.340	5.963	100,0
826	398	388			3,0
6.118	2.370	2.092	2.166	2.150	34,0
18.282	6.139	6.139	6.139		72,0
2.021	538	325	530	517	28,0
	676	676			24,0
49.950	15.050	13.748	14.171	13.415	164,0
	1.970	1.970			24,0
3.862	1.062	1.062	1.062	1.062	13,0
29.829	10.894	9.480	9.499	9.480	127,0
6.128					22,0
27.006	9.900	9.900	9.924	8.982	121,0
4.016	1.400	1.400	1.401	1.401	4,0
3.546	1.083	962	965	965	9,0
178.000	46.725	44.500	65.000	52.000	400,0
23.336	7.905	7.905	7.905	7.053	105,0
2.010					
16.400	6.820	6.411	6.908	6.886	72,0
12.801	3.001	3.001	3.001	3.001	36,0
1.850	1.100	1.100	1.100	996	10,0
2.270	120	120	120	120	12,0
59.315	20.542	18.970	21.352	19.550	290,0
11.465	3.019	2.860	3.013	2.914	
1.480	360	315	342	342	

Tabela LPu especial - INFORMAÇÕES RELATIVAS AO FINAL DO ANO DE 2008
PRESTADORES DE SERVIÇOS DE ABRANGÊNCIA LOCAL - Direito Público

ANO DE
REFERÊNCIA
2008

CÓDIGO	Município	FINANCEIRA	GERAL	ÁGUA								EXTENSÃO DA REDE DE ÁGUA
		CRÉDITO DE CONTAS A RECEBER	QUANTIDADE DE EMPREGADOS PRÓPRIOS	POP. TOTAL ATENDIDA ÁGUA	QUANTIDADES DE LIGAÇÕES DE ÁGUA			QUANTIDADES DE ECONOMIAS ATIVAS DE ÁGUA				
					TOTAL (ativas+inativas)	ATIVAS	ATIVAS MICROMEDIDAS	TOTAL (ativas)	MICRO MEDIDAS	RESIDENCIAIS	RESIDENCIAIS MICROMEDIDAS	
					ligação	ligação	ligação	economia	economia	economia	economia	
		R\$/ano	empregado	habitante	AG021	AG002	AG004	AG003	AG014	AG013	AG022	km
		FN008	FN026	AG001								AG005
35170011	Getulina/SP		10	7.577	3.201	3.100	2.271					52,0
35171011	Glicério/SP	38.264	5		1.034	804	0		0		0	
31273711	Goiabeira/MG											
31275011	Gonzaga/MG	0										
31277011	Governador Valadares/MG	9.568.723	309	260.569	74.661	68.121	66.461	87.490	85.830	77.467	75.846	675,8
32023011	Guaçu/ES	524.939	55	26.648	7.420	6.481	5.224	6.649	5.224	5.910	4.777	73,4
35172011	Guaicara/SP		14	9.817	3.053	3.053	3.043	3.053	3.043	2.962	2.962	35,0
35174011	Guaira/SP	708.089	45	36.735	12.200	12.179	11.933	12.200	11.933	10.235	10.235	165,0
31280011	Guanhães/MG	618.412	43	24.331	7.955	7.221	7.221	8.279	8.279	7.257	7.257	93,8
31281011	Guapé/MG	87.465	28	11.856	3.410	3.159	2.602	3.305	2.712	3.140	2.693	45,0
35175011	Guapiaçu/SP	200.522	5	15.189	4.551	4.421	4.421	4.421	4.421	4.199	4.199	
35178011	Guaraçai/SP	228.290	15	6.842	2.731	2.594	2.538	2.594	2.538	2.471	2.415	40,0
31284011	Guarani/MG	569.278	15	7.198	2.476	2.288	0	2.288	0	2.175	0	
35181011	Guarantã/SP											
35182011	Guararapes/SP		38	27.484	9.928	9.266	6.857	9.275	6.866	8.956	6.803	124,0
35188011	Guarulhos/SP	627.044.764	1.370	1.209.768	317.804	287.474	287.090	352.380	351.996	326.999	326.617	2.080,7
35188511	Guataporã/SP	639.694	8		2.141	2.039	136	2.175	136	1.932	136	
31288011	Guidoval/MG	0	2									
35191011	Iacanga/SP		15	8.502	3.122	3.110	3.110	3.139	3.139	3.018	3.018	30,0
31293011	Iapu/MG	0	18									
35193011	Ibaté/SP	3.552.740	22	28.482	8.517	8.517	8.413	8.517	8.413	8.094	8.094	90,6
32025011	Ibiraçu/ES											
35195011	Ibirarema/SP	0	8	6.767								
35196011	Ibitinga/SP	1.383.967	129	50.219	18.578	17.625	17.625	17.625	17.625	16.441	16.441	312,2
31300011	Ibituruna/MG	0	3									9,0
32026011	Iconha/ES											
35199011	Iepê/SP	88.000	11	6.200	2.344	2.225				2.122		25,0
35204411	Ilha Solteira/SP		67	25.000	10.132	8.982	8.982	8.982	8.982	8.050	8.050	155,0
35205011	Indaiatuba/SP	4.438.536	378	175.911	61.537	57.035	57.035	60.784	60.784	54.827	54.827	608,0
31311511	Ipaba/MG		9									
31312011	Ipanema/MG	126.702	40	12.894	5.210	4.110	1.194	4.171	1.308	3.748	1.018	48,5
35211011	Ipeúna/SP	80.409	6	4.725	2.194	2.138	2.138	2.138	2.138	2.091	2.091	40,0
35213011	Ipuã/SP	0	21		4.705	4.705	4.621	4.705	4.621	4.705	4.621	56,0
35214011	Iracemópolis/SP	204.831	15	19.329	6.536	6.441	6.441	6.441	6.441	6.309	6.309	56,0
31317011	Itabira/MG	310.707	236	108.408	28.270	26.319	26.316	29.695	29.692	29.031	29.028	330,0
31319011	Itabirito/MG	920.036	98	42.447	13.050	12.349	12.308	14.275	14.233	12.989	12.948	198,0
32027011	Itaguaçu/ES	68.058		9.196	3.325	2.815	2.815	3.023	3.023	2.811	2.811	50,0
31322011	Itaguara/MG	462.498	22	12.295	3.531	3.491	3.372	3.528	3.372	3.148	3.056	91,4
31323011	Itaipé/MG		4									

Nota: Informações publicadas no Diagnóstico 2008. No caso dos prestadores de serviços que não participaram daquela edição, as informações foram coletadas junto com os dados de 2009.

Tabela LPu especial - INFORMAÇÕES RELATIVAS AO FINAL DO ANO DE 2008
PRESTADORES DE SERVIÇOS DE ABRANGÊNCIA LOCAL - Direito Público

ANO DE
REFERÊNCIA
2008

POP. TOTAL ATENDIDA ESGOTO	ESGOTO					
	QUANTIDADES DE LIGAÇÕES DE ESGOTO		QTD. DE ECONOMIAS ATIVAS DE ESGOTO		EXTENSÃO DA REDE DE ESGOTO	
	TOTAL (ativas+ inativas)	ATIVAS	TOTAL (ativas)	RESIDENCIAIS		
habitante	ligação	ligação	economia	economia	km	
ES001	ES009	ES002	ES003	ES008	ES004	
7.577	3.201	3.100			52,0	
	1.034	1.034		1.034		
3.165	2.715	2.715			9,0	
254.422	70.737	64.197	83.378	73.499	706,0	
26.648	6.597	6.481	6.490	5.023	47,0	
8.148	2.448	2.448	2.448	2.427	29,0	
36.735	12.200	12.179	12.200	10.235	148,0	
24.331	5.832	5.448	6.248	5.564	76,0	
10.415	3.104	2.912	3.041	3.026	35,0	
14.479	4.551	4.421	4.421	4.089		
6.692	2.636	2.499	2.499	2.386	35,0	
5.700						
27.484	9.773	9.081	9.275	8.956	123,0	
968	250.412	228.093	279.002	262.177	1.501,0	
	1.868	1.616	1.701	1.537		
5.149	1.510	1.510	1.510		36,0	
8.502	3.108	3.108	3.109	3.018	27,0	
8.057	1.980				10,0	
28.482	8.517	8.517	8.517	8.094	86,0	
6.532						
50.219	18.378	18.378	18.378	16.441	249,0	
					10,0	
5.200	2.000		1.900	1.800	22,0	
23.750	9.285	8.250	8.250	7.648	123,0	
173.421	60.460	56.212	59.167	53.264	597,0	
8.000	1.529	1.500	1.529	1.529	26,0	
10.128	5.044	4.159	4.183	3.975	38,0	
3.500	1.506	1.476	1.476	1.386	25,0	
	4.646	4.564	4.646	4.450	55,0	
19.329	6.532	6.437	6.437	6.305	56,0	
103.107	25.121	25.121	26.946	26.544	203,0	
35.462	10.609	10.066	11.714	10.746	108,0	
6.740	1.987	1.800	1.969	1.838	21,0	
12.070	2.668	2.530	2.911	2.771	62,0	
4.115	1.285	1.225				

Tabela LPu especial - INFORMAÇÕES RELATIVAS AO FINAL DO ANO DE 2008
PRESTADORES DE SERVIÇOS DE ABRANGÊNCIA LOCAL - Direito Público

ANO DE
REFERÊNCIA
2008

CÓDIGO Município		FINANCEIRA	GERAL	ÁGUA								
		CRÉDITO DE CONTAS A RECEBER	QUANTIDADE DE EMPREGADOS PRÓPRIOS	POP. TOTAL ATENDIDA ÁGUA	QUANTIDADES DE LIGAÇÕES DE ÁGUA			QUANTIDADES DE ECONOMIAS ATIVAS DE ÁGUA				EXTENSÃO DA REDE DE ÁGUA
					TOTAL (ativas+inativas)	ATIVAS	ATIVAS MICROMEDIDAS	TOTAL (ativas)	MICRO MEDIDAS	RESIDENCIAIS	RESIDENCIAIS MICROMEDIDAS	
		R\$/ano	empregado	habitante	ligação	ligação	ligação	economia	economia	economia	economia	km
		FN008	FN026	AG001	AG021	AG002	AG004	AG003	AG014	AG013	AG022	AG005
35219011	Itajobi/SP	93.759	8	12.164	4.483	4.420	4.242	4.420	4.242	4.420	4.242	40,0
31327011	Itambacuri/MG			20.218	4.701	4.237	3.760	4.322	3.852	4.248	3.778	
31329011	Itamogi/MG	0	4									
31331011	Itanhandu/MG	144.368	18	15.047	4.542	4.525	0	4.525	0	4.073	0	46,0
31334011	Itapagipe/MG	50.000										
35226011	Itapira/SP	469.221	89	71.850	21.645	21.607	21.607	23.127	23.127	20.782	20.782	270,0
35227011	Itápolis/SP	481.609	56	40.196	14.482	13.994	13.879	13.994	13.879	11.812	11.812	142,0
35229011	Itapui/SP		8	12.035								48,0
33022511	Itatiaia/RJ	0	33	34.595	8.150	8.105	0	8.105	0	7.459	0	100,0
31337511	Itaú de Minas/MG		5									
31338011	Itaúna/MG	2.734.557	201	83.883	26.649	25.153	24.973	32.607	32.427	27.596	27.596	506,1
35236011	Itirapina/SP	96.144	32	10.220	5.246	5.245	5.012	5.245	5.012	4.628	4.628	72,0
31341011	Itueta/MG	2.828	3									
31342011	Ituiutaba/MG	1.631.673	148	91.359	30.772	29.191	29.191	33.053	33.053	32.657	32.657	410,7
35241011	Ituverava/SP	652.947	76	39.347	14.769	13.336	13.090	13.336	13.090	13.216	13.089	238,2
35243011	Jaboticabal/SP	2.231.886	197	69.624	26.527	23.788	23.788	24.812	24.812	22.565	22.565	
35244011	Jacarei/SP	9.414.350	333	210.525	74.314	62.603	62.451	72.158	72.025	65.789	65.779	720,0
31348011	Jacui/MG	0	3									
32030511	Jaguare/ES	445.145	16	20.900	5.234	4.261	3.314	5.100	4.364	4.380	4.364	92,1
35247011	Jaguariúna/SP	0	80	39.556	13.463	12.708	12.708	14.121	14.121	12.955	12.955	195,6
31350711	Jampruca/MG		8	3.440	1.190	898	670	918		903		13,0
35251011	Jardinópolis/SP	7.849.527	30	36.872	14.045	11.171	10.598	11.171	10.598	10.333	9.843	162,0
35253011	Jau/SP	2.220.375	165	128.959	47.180	44.065	44.065	45.019	45.019	40.319	40.319	734,4
31355011	Jequeri/MG	20.428	14	5.001	1.909	1.667	1.667	1.667	1.667	1.667	1.667	22,3
32031011	Jerônimo Monteiro/ES	60.759	13	8.281	3.078	2.632	2.632	3.007	3.007	2.764	2.764	45,0
31361011	Joanésia/MG	0	4	2.394	734	734	0	734	0	685	0	5,7
31362011	João Monlevade/MG	348.060	154	72.051	23.885	22.999	22.843	22.999	22.843	21.079	21.079	
32031311	João Neiva/ES	86.324	17	11.695	5.062	4.665	4.191	5.187	4.501	4.438	4.193	80,3
35258511	Jumirim/SP											17,5
31369011	Juruaia/MG											
31371011	Lagamar/MG		1									
31372011	Lagoa da Prata/MG	455.775	85	45.817	14.824	13.484	13.484	13.586	13.586	13.523	13.523	219,0
31375311	Lagoa Grande/MG	0										
31377011	Lajinha/MG	120.304	26	10.746	2.545	2.305	2.222	2.901	2.806	2.581	2.492	17,3
31378011	Lambari/MG	1.087.227	37	14.049	6.316	5.641	5.621	6.174	6.153	6.066	6.049	66,4
31383011	Leandro Ferreira/MG		4									
35267011	Leme/SP	4.577.477	177	85.719	30.923	28.573	28.573	28.750	28.750	27.367	27.367	370,0
35268011	Lençóis Paulista/SP	284.647	84	60.974	19.856	19.594	19.489	20.504	20.355	18.014	17.926	243,0
31386011	Lima Duarte/MG	115.566	28	11.478	4.960	4.245	0	4.552	0	4.297	0	35,0

Nota: Informações publicadas no Diagnóstico 2008. No caso dos prestadores de serviços que não participaram daquela edição, as informações foram coletadas junto com os dados de 2009.

Tabela LPu especial - INFORMAÇÕES RELATIVAS AO FINAL DO ANO DE 2008
PRESTADORES DE SERVIÇOS DE ABRANGÊNCIA LOCAL - Direito Público

ANO DE
REFERÊNCIA
2008

POP. TOTAL ATENDIDA ESGOTO	ESGOTO					
	QUANTIDADES DE LIGAÇÕES DE ESGOTO		QTD. DE ECONOMIAS ATIVAS DE ESGOTO		EXTENSÃO DA REDE DE ESGOTO	
	TOTAL (ativas+ inativas)	ATIVAS	TOTAL (ativas)	RESIDENCIAIS		
habitante	ligação	ligação	economia	economia	km	
ES001	ES009	ES002	ES003	ES008	ES004	
12.164	4.483	4.420	4.420	4.420	40,0	
	3.034	2.817	2.875	2.823		
	2.945	2.945	2.970	2.970		
14.958	4.499	4.499	4.499	4.049	40,0	
9.965	3.250	2.950	2.980	2.750	43,0	
71.850	21.645	21.607	22.137	19.956	256,0	
40.196	14.482	13.994	13.994	11.812	142,0	
10.847					44,0	
18.512	4.894	4.894	4.894	4.504	63,0	
14.782					64,0	
81.262	24.088	22.592	29.930	25.097	353,0	
11.480	3.673	3.673	3.673	3.195	45,0	
3.000	1.284	1.284				
91.103	29.879	28.477	32.300	31.917	405,0	
39.347	14.769	13.336	13.336	13.216	238,0	
69.624	26.687	23.899	24.923	22.639	205,0	
188.582	74.314	55.842	64.668	58.932	567,0	
4.141	1.763	1.760	1.763	1.400	13,0	
17.470	3.545	3.051	3.823	3.074	63,0	
35.131	11.463	10.795	12.208	11.510	185,0	
	920	920	920	920	14,0	
36.872	14.045	11.119	11.119	10.283	142,0	
127.669	47.479	44.655	45.445	40.846	686,0	
5.001	1.798	1.578	1.578	1.578	22,0	
6.624	2.603	2.470	2.791	2.265	30,0	
2.065	611	611	611	558	5,0	
72.051	19.110	19.110	20.560	19.011		
10.809	4.375	4.020	4.544	4.014	54,0	
7.501	2.250	2.250	2.250		29,0	
43.941	14.771	13.458	13.559	13.502	216,0	
	1.432	1.432	1.500	1.500	15,0	
6.677	1.350	1.350	1.677	1.484	12,0	
11.239	5.040	4.562	5.016	4.935	69,0	
2.040	1.750	1.750	1.750	1.750		
85.719	30.055	28.573	28.750	26.590	330,0	
60.974	18.754	18.459	19.648	17.540	223,0	
9.012	3.895	3.328	3.621	3.374		

Tabela LPu especial - INFORMAÇÕES RELATIVAS AO FINAL DO ANO DE 2008
PRESTADORES DE SERVIÇOS DE ABRANGÊNCIA LOCAL - Direito Público

ANO DE
REFERÊNCIA
2008

CÓDIGO	Município	FINANCEIRA	GERAL	ÁGUA								EXTENSÃO DA REDE DE ÁGUA
		CRÉDITO DE CONTAS A RECEBER	QUANTIDADE DE EMPREGADOS PRÓPRIOS	POP. TOTAL ATENDIDA ÁGUA	QUANTIDADES DE LIGAÇÕES DE ÁGUA			QUANTIDADES DE ECONOMIAS ATIVAS DE ÁGUA				
					TOTAL (ativas+inativas)	ATIVAS	ATIVAS MICROMEDIDAS	TOTAL (ativas)	MICRO MEDIDAS	RESIDENCIAIS	RESIDENCIAIS MICROMEDIDAS	
					ligação	ligação	ligação	economia	economia	economia	economia	
		R\$/ano	empregado	habitante								km
		FN008	FN026	AG001	AG021	AG002	AG004	AG003	AG014	AG013	AG022	AG005
35270011	Lindóia/SP	929	2	5.181	1.668	1.553	1.550	2.220	2.217	2.082	2.082	27,0
32032011	Linhares/ES	989.933	158	125.597	29.444	27.323	27.323	36.359	36.359	32.703	32.703	413,0
31387011	Luminárias/MG	0	5	4.273	1.300	1.299						
33024011	Macaé/RJ											
31390011	Machado/MG	338.770	45	39.109	10.414	9.669	9.633	11.455	11.417	10.363	10.325	99,5
31394011	Manhuaçu/MG	4.699.808	111	65.899	18.012	16.419	15.860	21.602	20.779	21.602	20.779	182,0
31395011	Manhumirim/MG	154.797	37	17.172	6.254	5.632	0	5.830	0	5.830	0	65,0
35288511	Marapoama/SP	1.728	2	2.217	789	745	745	745	745	697	697	19,5
31397011	Maravilhas/MG	0	8									
31400011	Mariana/MG	0	57	49.110	13.450	12.340	0	12.340	0	10.817	0	71,3
32033511	Marilândia/ES	42.032	8		1.303	1.222	1.222	1.797	1.797	1.572	1.572	15,6
35290011	Marília/SP	33.300.679	431	215.620	69.289	69.221	67.638	79.212	76.821	70.446	69.811	686,0
31402011	Maripá de Minas/MG	0	2									
31403011	Marliéria/MG	0	12	3.800	1.950	1.850	0	1.850	0	1.700	0	45,0
35292011	Martinópolis/SP	812.310	17	20.328	8.025	7.074	7.024	7.074	7.024	6.777	6.733	91,0
35293011	Matão/SP	6.078.248	70	77.682	24.063	22.932	22.932	27.069	27.069	24.118	24.118	362,0
31412011	Matutina/MG				1.493	1.434	1.434	1.471	1.471	1.337	1.337	23,6
35294011	Mauá/SP	48.029.692	171	405.076	95.178	91.338	91.338	119.663	119.663	110.075	110.075	709,0
31413011	Medeiros/MG											
33028011	Mendes/RJ											
31417011	Mesquita/MG	0	8	6.285	1.617	1.617	0	1.617	0	1.477	0	15,0
32034011	Mimoso do Sul/ES	104.288	27	15.105	5.491	4.094	3.389	4.808	3.789	4.356	3.389	43,5
31419011	Minduri/MG											
33030011	Miracema/RJ											
35301011	Mirandópolis/SP		37	26.000	8.139	8.100	7.875	8.364	7.875	7.500	7.500	117,0
35306011	Mogi das Cruzes/SP	5.762.125	286	376.115	93.109	93.109	93.109	108.370	108.370	98.361	98.361	829,3
35307011	Mogi Guaçu/SP	1.959.146	215	136.809	51.114	44.423	44.318	51.036	50.972	45.968	45.906	536,8
35308011	Mogi Mirim/SP	2.354.251	160	87.800	29.521	29.117	29.117	30.658	30.658	26.920	26.920	392,0
35312011	Monte Alegre do Sul/SP		5	3.788								
31431011	Monte Carmelo/MG	519.459	63	43.740	14.287	11.882	11.672	12.476	12.256	11.766	11.676	156,1
35316011	Monte Castelo/SP		2	3.153	1.255	1.154	23	1.154	23	1.154	23	20,0
31432011	Monte Santo de Minas/MG	0	4									
35319011	Morro Agudo/SP	585.757	30	28.000	7.612	7.612	7.612	7.612	7.612	7.475	7.475	75,9
31436011	Morro da Garça/MG	0	1									
31437011	Morro do Pilar/MG	0		3.370								6,0
35320511	Motuca/SP	0	1	3.303								15,0
32038011	Muqui/ES											
31439011	Muriae/MG	490.649	431	91.628	30.412	27.218	27.218	32.552	32.552	29.847	29.847	408,4
35321011	Murutinga do Sul/SP	46.198	10	3.253	1.266	1.266	351	1.345	361	1.295	331	16,0

Nota: Informações publicadas no Diagnóstico 2008. No caso dos prestadores de serviços que não participaram daquela edição, as informações foram coletadas junto com os dados de 2009.

Tabela LPu especial - INFORMAÇÕES RELATIVAS AO FINAL DO ANO DE 2008
PRESTADORES DE SERVIÇOS DE ABRANGÊNCIA LOCAL - Direito Público

ANO DE
REFERÊNCIA
2008

POP. TOTAL ATENDIDA ESGOTO	ESGOTO					
	QUANTIDADES DE LIGAÇÕES DE ESGOTO		QTD. DE ECONOMIAS ATIVAS DE ESGOTO		EXTENSÃO DA REDE DE ESGOTO	
	TOTAL (ativas+ inativas)	ATIVAS	TOTAL (ativas)	RESIDENCIAIS		
habitante	ligação	ligação	economia	economia	km	
ES001	ES009	ES002	ES003	ES008	ES004	
3.990	1.564	1.467	2.137	2.082	15,0	
84.293	17.857	17.122	24.767	21.986	227,0	
4.273	1.300	1.299		1.300		
47.309	9.462	9.462	9.462	8.989		
35.941	9.103	8.557	9.295	9.232	92,0	
59.309	16.210	14.777	19.331	19.331	165,0	
17.172	6.254	5.632	5.830	5.830	85,0	
2.217	789	745	745	697	20,0	
5.888	2.000	2.000	2.000	1.500	35,0	
35.077	9.421	8.397	8.397	7.373	45,0	
	1.139	1.090	1.624	1.458	16,0	
214.314	67.198	67.197	78.688	68.580	648,0	
1.989	764	764	764		4,0	
2.550	1.200	900	900	810		
19.216	7.436	6.662	6.662	6.410	69,0	
76.102	24.065	22.751	26.968	23.982	400,0	
3.563	915	915	915	863	10,0	
12.191	3.823	3.322	3.762	3.575	28,0	
26.333	9.000	8.000				
24.000	7.482	7.482	7.707	7.707	112,0	
330.753	78.848	78.848	96.348	86.839	545,0	
125.950	44.504	44.504	51.134	46.044	484,0	
81.943	27.752	26.618	29.029	25.501	320,0	
3.788						
39.142	13.777	11.774	12.362	11.434	150,0	
2.840	1.078	986	986	986	18,0	
0	7.280	6.985	7.124	6.657	94,0	
28.000	7.612	7.612	7.612	7.475	75,0	
1.233					10,0	
1.600	10	5	10	9		
3.303	1.059	1.059	1.059	1.059	15,0	
91.100	29.951	27.001	32.384	29.674	404,0	
3.053	1.202	1.202	1.295	1.291	16,0	

Tabela LPu especial - INFORMAÇÕES RELATIVAS AO FINAL DO ANO DE 2008
PRESTADORES DE SERVIÇOS DE ABRANGÊNCIA LOCAL - Direito Público

ANO DE
REFERÊNCIA
2008

CÓDIGO	Município	FINANCEIRA	GERAL	ÁGUA								
		CRÉDITO DE CONTAS A RECEBER	QUANTIDADE DE EMPREGADOS PRÓPRIOS	POP. TOTAL ATENDIDA ÁGUA	QUANTIDADES DE LIGAÇÕES DE ÁGUA			QUANTIDADES DE ECONOMIAS ATIVAS DE ÁGUA				EXTENSÃO DA REDE DE ÁGUA
					TOTAL (ativas+inativas)	ATIVAS	ATIVAS MICROMEDIDAS	TOTAL (ativas)	MICRO MEDIDAS	RESIDENCIAIS	RESIDENCIAIS MICROMEDIDAS	
		R\$/ano	empregado	habitante	ligação	ligação	ligação	economia	economia	economia	economia	km
		FN008	FN026	AG001	AG021	AG002	AG004	AG003	AG014	AG013	AG022	AG005
35323011	Natividade da Serra/SP	0		4.023	960	960	0	960	0	870	0	5,0
31445011	Nazareno/MG											
31446011	Nepomuceno/MG	82.304	41	21.852	7.259	6.683	6.683	6.683	6.683	6.360	6.360	54,7
31446711	Nova Belém/MG	0	3	1.031	393	393	393	393	393	393	393	4,6
35332511	Novais/SP	7.327			1.038	1.038	0	1.088	0	1.009	0	12,0
35336011	Nuporanga/SP			6.945	2.250	2.178						
35337011	Ocaçu/SP											
31455011	Olimpio Noronha/MG		1		815	815	0	815	0		0	10,0
31456011	Oliveira/MG	252.467	74	34.860	11.825	10.945	10.945	11.975	11.975	10.969	10.969	154,0
31458011	Onça de Pitangui/MG	0										
35343011	Orlândia/SP	1.634.876	67	36.772	12.596	12.255	12.255	12.255	12.255	11.347	11.347	132,0
35347011	Ourinhos/SP	2.972.957	289	100.852	33.307	33.307	32.964	36.856	36.510	33.145	32.812	599,2
31461011	Ouro Preto/MG	0	107	69.039	21.769	21.769	0	26.150	0	24.840	0	575,0
31465011	Pains/MG	85.454	11	5.700	2.515	2.320	2.259	2.490	2.428	2.465	2.404	30,0
31467011	Palma/MG											
35353011	Palmital/SP	475.255	32	20.079	7.508	7.458	7.458					89,0
31469011	Papagaios/MG	0	12	14.410	4.388	4.388	3.536	4.388	3.536	4.388	3.536	7,0
35356011	Paraibuna/SP	903.553		4.560	3.739	3.471		3.471		3.281		260,0
31473011	Paraisópolis/MG	331.991	10	13.566	6.048	5.630	5.266	5.978	5.603	5.893	5.533	63,2
35362511	Parisi/SP		8	1.650	666	666	666	686	686	605	605	9,0
31478011	Passa-Vinte/MG	0	4									
31479011	Passos/MG	877.087	67	101.559	31.221	29.139	29.139	32.513	32.513	32.175	32.175	424,0
31482011	Patrocínio do Muriaé/MG											
35363011	Patrocínio Paulista/SP	259.686	17	10.614	3.760	3.585	3.284	3.760	3.284	3.740	3.264	53,5
31481011	Patrocínio/MG	544.844	136	85.293	21.763	21.187	21.187	21.701	21.701	18.672	18.672	294,6
35364011	Paulicéia/SP		6	5.750	2.250	2.108	1.785	2.108	1.785			38,1
35371011	Pedreira/SP	1.390.101	70	39.366	13.122	12.869	12.869	13.930	13.930	12.638	12.638	285,5
35373011	Penápolis/SP	1.106.345	107	56.137	21.021	21.016	21.016	23.882	23.877	20.190	20.186	230,5
35374011	Pereira Barreto/SP	718.370	40	23.273	8.954	7.962	4.846	8.121	4.932	7.411	4.506	87,9
31499511	Periquito/MG	0	5									
31505011	Pimenta/MG	164.539	11	7.480	2.970	2.694	2.692	2.767	2.765	2.767	2.765	54,5
35381011	Pindorama/SP	4.433.630	12	14.000	4.883	4.883	4.883	4.883	4.883	4.757	4.757	54,0
35387011	Piracicaba/SP	1.473.436	573	361.785	119.750	119.096	119.096	139.036	139.036	121.990	121.990	1.344,7
31507011	Pirajuba/MG	0	1									
35390011	Pirangi/SP				3.129	3.129						
31512011	Pirapora/MG	1.323.482		52.194	16.704	14.751	14.691	15.267	15.207	15.048	15.048	254,2
35393011	Pirassununga/SP	522.825	202	63.642	26.851	26.848	26.848	28.104	28.104	25.491	25.491	339,1
35395011	Pitangueiras/SP	445.983	34	33.500	11.300	9.205	9.205	9.205	9.205	9.205	9.205	
31515011	Piumhi/MG	494.995	42	27.897	10.766	10.155	10.155	11.461	11.461	11.328	11.328	152,7

Nota: Informações publicadas no Diagnóstico 2008. No caso dos prestadores de serviços que não participaram daquela edição, as informações foram coletadas junto com os dados de 2009.

Tabela LPu especial - INFORMAÇÕES RELATIVAS AO FINAL DO ANO DE 2008
PRESTADORES DE SERVIÇOS DE ABRANGÊNCIA LOCAL - Direito Público

ANO DE
REFERÊNCIA
2008

ESGOTO						
POP. TOTAL ATENDIDA ESGOTO	QUANTIDADES DE LIGAÇÕES DE ESGOTO		QTD. DE ECONOMIAS ATIVAS DE ESGOTO		EXTENSÃO DA REDE DE ESGOTO	
	TOTAL (ativas+ inativas)	ATIVAS	TOTAL (ativas)	RESIDENCIAIS		
habitante	ligação	ligação	economia	economia	km	
ES001	ES009	ES002	ES003	ES008	ES004	
4.023	960	960	960	870	5,0	
19.236	6.609	6.161	6.161	5.858	47,0	
1.031	326	251	257	255	4,0	
	1.038	1.038	1.088	1.009	12,0	
6.945	2.122	2.080				
	815	815	815	807	11,0	
34.849	11.825	10.945	11.975	10.969	140,0	
1.465	521	521	785	785	2,0	
36.772	12.537	12.196	12.196	11.347	272,0	
99.137	32.783	32.783	36.169	32.598	483,0	
54.302	15.145	15.145	18.215	17.800	522,0	
5.150	2.126	1.997	2.156	2.135	27,0	
20.079	7.364	7.314			89,0	
6.043	2.484	2.112	2.484	2.112	12,0	
13.566	5.631	5.276	5.608	5.535	48,0	
1.650	626	626	646	563	8,0	
100.136	30.844	28.813	32.172	31.868	393,0	
10.539	3.760	3.586	3.760	3.586	55,0	
76.919	21.366	20.986	21.308	18.802	267,0	
1	268	268	268	225	16,0	
38.746	12.664	12.448	13.457	12.194	214,0	
56.137	20.732	20.732	23.568	20.061	242,0	
23.273	8.778	7.786	7.929	7.247	83,0	
7.161	2.219				32,0	
6.500	2.468	2.468	2.537	2.532	37,0	
14.000	4.883	4.883	4.883	4.757	54,0	
358.131	115.597	114.981	133.670	117.226	1.176,0	
3.582	1.359	1.359	1.359	1.219	23,0	
1.080	292	284	328	305	41,0	
63.642	26.490	26.490	26.490	24.029	330,0	
33.500	11.300	9.205	9.205	9.205		
27.104	10.413	9.882	11.163	11.059	123,0	

Tabela LPu especial - INFORMAÇÕES RELATIVAS AO FINAL DO ANO DE 2008
PRESTADORES DE SERVIÇOS DE ABRANGÊNCIA LOCAL - Direito Público

ANO DE
REFERÊNCIA
2008

CÓDIGO Município		FINANCEIRA	GERAL	ÁGUA								
		CRÉDITO DE CONTAS A RECEBER	QUANTIDADE DE EMPREGADOS PRÓPRIOS	POP. TOTAL ATENDIDA ÁGUA	QUANTIDADES DE LIGAÇÕES DE ÁGUA			QUANTIDADES DE ECONOMIAS ATIVAS DE ÁGUA				EXTENSÃO DA REDE DE ÁGUA
					TOTAL (ativas+inativas)	ATIVAS	ATIVAS MICROMEDIDAS	TOTAL (ativas)	MICRO MEDIDAS	RESIDENCIAIS	RESIDENCIAIS MICROMEDIDAS	
		R\$/ano	empregado	habitante	ligação	ligação	ligação	economia	economia	economia	economia	km
		FN008	FN026	AG001	AG021	AG002	AG004	AG003	AG014	AG013	AG022	AG005
31518011	Poços de Caldas/MG	10.162.160	322	146.009	49.045	45.403	45.296	56.161	56.053	51.661	51.605	949,0
31519011	Pocrane/MG	0	14	4.600	2.000	2.000	0	2.000	0	2.000	0	40,0
35400011	Pompéia/SP	152.120	38	18.839								
31520011	Pompéu/MG											
35402011	Pontal/SP	0	35	37.669	10.316	9.461	6.495	10.851	7.463	10.851	7.463	57,0
31521011	Ponte Nova/MG	80.105	112	57.482	14.829	13.807	13.526	19.657	13.807	15.664	13.526	180,0
35407011	Porto Ferreira/SP	2.124.195	182	49.738	17.440	17.439	17.172	17.568	17.301	15.048	14.808	232,0
35408011	Potirendaba/SP	129.000	11	13.443	4.917	4.797	3.934	4.917	3.934	3.820	3.820	59,0
35415011	Presidente Venceslau/SP	236.746	60	36.578	13.968	13.442	13.317	13.507	13.379	12.376	12.325	180,0
35416011	Promissão/SP	76.822	58	32.489	11.392	11.333	10.179	11.740	11.417	9.760	9.612	148,0
31536011	Prudente de Morais/MG		15	9.239	2.840	2.840	2.707	2.840	2.707	2.707	2.707	43,0
31538011	Queluzito/MG			1.029	268	247	0					24,5
35421011	Rafard/SP	196.855	9	7.318	2.460	2.420	2.420	2.420	2.420	2.420	2.420	54,0
35422011	Rancharia/SP	484.448	41	24.985	9.359	8.964	8.964	9.658	8.964	8.964	8.964	110,0
31540011	Raul Soares/MG	937.252	30	17.626	5.805	5.259	5.259	5.574	5.574	5.010	5.010	72,2
31541011	Recreio/MG	152.728	26	9.294	3.123	2.693	2.693	2.899	2.899	2.852	2.852	34.815,0
35434011	Ribeirão Preto/SP	35.049.857	812	555.745	173.539	173.539	170.539	233.115	230.115	205.584	202.584	1.460,0
35437011	Rincão/SP		13	9.100	3.459	2.975	2.638	2.975	2.638	2.819	2.500	30,0
31548011	Rio Acima/MG	0	30	8.597	2.550	2.310	0	2.800	0	2.400	0	25,0
32043511	Rio Bananal/ES	77.302	14	8.900	2.196	2.145	2.145	2.224	2.224	1.987	1.987	26,4
35439011	Rio Claro/SP		257	184.484	62.775	62.775	61.846	70.495	69.781	64.540	64.510	885,0
33045011	Rio das Flores/RJ	135.526	16	6.124	2.305	2.305	0	2.305	0	2.156	0	69,0
33045211	Rio das Ostras/RJ											
35440011	Rio das Pedras/SP	588.237	100	26.649	8.195	7.375	6.556	8.116	7.299	6.591	5.886	88,6
31550011	Rio Doce/MG	0	10	2.315	380	380	0	380	0	380	0	15,0
31559011	Rio Preto/MG	0	18	5.590	1.319	1.319	260	1.499	260	1.350	195	20,0
31563011	Rodeiro/MG		6									
31564511	Rosário da Limeira/MG	0	2									
31568011	Sabinópolis/MG	48.589	27	10.366	3.555	3.064	2.668	3.799	3.403	3.296	2.900	39,9
31569011	Sacramento/MG		45	19.087	7.199	7.007	7.007	7.324	7.324	6.769	6.769	63,9
35448011	Sales/SP		10	5.175	2.546	2.496	2.496	2.526	2.526	2.409	2.409	41,8
35451511	Saltilho/SP		16	0								
31571011	Salto da Divisa/MG											
35454011	Salto Grande/SP	0			2.935	2.746	2.744	2.824	2.822	2.614	2.613	465,0
35452011	Salto/SP	7.969.216	51	106.301	32.598	31.827	31.827	32.227	32.227	29.704	29.704	280,0
35456011	Santa Adélia/SP	294.791	6	14.448	4.380	4.270	3.749	4.403	3.805	3.960	3.395	35,0
35458011	Santa Bárbara D Oeste/SP	4.905.486	309	187.124	54.556	54.555	54.555	63.781	63.781	54.555	54.555	666,9
31572011	Santa Bárbara/MG											
35460011	Santa Branca/SP											

Nota: Informações publicadas no Diagnóstico 2008. No caso dos prestadores de serviços que não participaram daquela edição, as informações foram coletadas junto com os dados de 2009.

Tabela LPu especial - INFORMAÇÕES RELATIVAS AO FINAL DO ANO DE 2008
PRESTADORES DE SERVIÇOS DE ABRANGÊNCIA LOCAL - Direito Público

ANO DE
REFERÊNCIA
2008

ESGOTO						
POP. TOTAL ATENDIDA ESGOTO	QUANTIDADES DE LIGAÇÕES DE ESGOTO		QTD. DE ECONOMIAS ATIVAS DE ESGOTO		EXTENSÃO DA REDE DE ESGOTO	
	TOTAL (ativas+ inativas)	ATIVAS	TOTAL (ativas)	RESIDENCIAIS		
habitante	ligação	ligação	economia	economia	km	
ES001	ES009	ES002	ES003	ES008	ES004	
143.612	48.240	44.379	55.644	51.224	887,0	
2.000	1.200	1.200	1.200	1.200	20,0	
18.839						
37.669	10.316	9.461	10.821	10.821	65,0	
51.733	12.810	11.291	17.345	15.530	98,0	
49.186	16.408	16.408	16.537	13.981	222,0	
13.443	4.917	4.797	4.917	3.820	72,0	
35.000	13.664	13.203	13.266	12.197	160,0	
30.815	10.628	9.707	10.022	9.117	146,0	
1.212	404	404	404	404	6,0	
870	266	254			9,0	
7.318	2.460	2.420	2.420	2.420	48,0	
24.985	9.359	8.964	9.172	8.964	105,0	
15.130	4.509	4.143	4.372	4.126	43,0	
7.996	2.603	2.306	2.494	2.450	26,0	
544.630	167.550	167.550	226.371	199.549	1.330,0	
9.090	3.459	2.785	2.785	2.629	33,0	
7.247	2.000	2.000	2.479	2.156	20,0	
6.000	1.574	1.500	1.813	1.600	21,0	
182.639	61.600	61.600	69.577	65.540	992,0	
6.124	2.305	2.305	2.305	2.156	38,0	
26.649	8.171	7.351	8.088	6.529	80,0	
1.420	400	380	400	400	5,0	
5.325	1.900	1.850	1.900	1.710	50,0	
1.911	800	800	800		7,0	
9.237	2.160	1.893	2.007	2.007	21,0	
18.490	6.957	6.782	7.091	6.536	67,0	
4.577	2.446	2.396	2.426	2.309	41,0	
0						
	1.145	1.080	1.080	1.002		
103.047	30.561	30.041	30.429	28.224	265,0	
14.448	4.362	4.267	4.403	3.942	35,0	
183.087	53.145	53.145	62.485	54.259	534,0	

Tabela LPu especial - INFORMAÇÕES RELATIVAS AO FINAL DO ANO DE 2008
PRESTADORES DE SERVIÇOS DE ABRANGÊNCIA LOCAL - Direito Público

ANO DE
REFERÊNCIA
2008

CÓDIGO Município		FINANCEIRA	GERAL	ÁGUA								
		CRÉDITO DE CONTAS A RECEBER	QUANTIDADE DE EMPREGADOS PRÓPRIOS	POP. TOTAL ATENDIDA ÁGUA	QUANTIDADES DE LIGAÇÕES DE ÁGUA			QUANTIDADES DE ECONOMIAS ATIVAS DE ÁGUA				EXTENSÃO DA REDE DE ÁGUA
					TOTAL (ativas+inativas)	ATIVAS	ATIVAS MICROMEDIDAS	TOTAL (ativas)	MICRO MEDIDAS	RESIDENCIAIS	RESIDENCIAIS MICROMEDIDAS	
		R\$/ano	empregado	habitante	ligação	ligação	ligação	economia	economia	economia	economia	km
		FN008	FN026	AG001	AG021	AG002	AG004	AG003	AG014	AG013	AG022	AG005
35462011	Santa Cruz da Conceição/SP	0	5		1.374	1.374	1.369	1.374	1.369	1.374	1.369	32,0
35463011	Santa Cruz das Palmeiras/SP	517.366	26	31.688	9.169	8.941	8.502	9.702	9.235	8.708	8.314	170,0
35466011	Santa Fé do Sul/SP	164.525	91	27.865	12.497	10.830	10.830	10.830	10.830	9.518	9.518	130,0
35467011	Santa Gertrudes/SP	289.369	38	20.166	5.879	5.713	5.671	5.848	5.671	5.481	5.440	43,0
31576511	Santa Helena de Minas/MG	0	2									
35468011	Santa Isabel/SP	191.431	39	35.569	10.283	9.718	9.718	11.767	11.767	11.507	11.507	93,0
35469011	Santa Lúcia/SP	389.400	11	7.045	2.118	2.108	2.075	2.143	2.103	2.143		35,0
35470011	Santa Maria da Serra/SP	0	5									
33046011	Santa Maria Madalena/RJ		1									
35474011	Santa Rita D Oeste/SP	0	4	1.588	700	690	630					8,0
31593511	Santa Rita de Minas/MG											
35475011	Santa Rita do Passa Quatro/SP	555.050	35	24.498	9.789	9.761	9.761	9.761	9.761	9.761	9.761	140,0
31598011	Santa Vitória/MG											
31590011	Santana do Riacho/MG	0										
35478011	Santo André/SP	14.154.462	1.331	671.696	166.891	163.476	159.692	258.553	254.592	214.830	214.583	1.765,9
35479011	Santo Antônio da Alegria/SP			4.655	1.630		1.600				1.600	28,0
35480011	Santo Antônio de Posse/SP	275.097	30	20.100	5.973	5.560	5.560	5.670	5.570	5.140	5.140	82,0
35480511	Santo Antônio do Aracanguá/SP	102.719	5	5.502	1.839	1.839	1.539	1.839	1.539	1.778	1.478	20,0
31602011	Santo Antônio do Itambé/MG		5	1.935	571							
35488011	São Caetano do Sul/SP	0	206	151.103	36.747	36.747	36.747	65.161	65.161	53.474	53.474	412,0
35489011	São Carlos/SP	28.393.830	446	207.272	74.718	74.718	74.564	83.804	83.650	73.318	73.318	819,9
32046511	São Domingos do Norte/ES	28.171										
31610011	São Domingos do Prata/MG	0	15	17.758								
31610511	São Félix de Minas/MG	0	3									
31616011	São Geraldo da Piedade/MG											
31616511	São Geraldo do Baixio/MG											
31623011	São João da Mata/MG	0			648	625	0	625	0	625	0	7,5
35492511	São João de Itacema/SP	0		1.230	523	508	508					
31625711	São João do Manteninha/MG		12	3.930								
35494011	São Joaquim da Barra/SP	1.103.644	46	43.041	14.677	14.677	14.572	14.897	14.792	14.792	14.792	144,0
35495011	São José da Bela Vista/SP	0	7	8.303	2.460	2.400	0	2.400	0		0	15.000,0
31631011	São José da Varginha/MG	0	6	3.587	732	732	0	732	0	707	0	31,7
31633011	São José do Divino/MG	0	6									
35497011	São José do Rio Pardo/SP	342.633	52	50.800	16.619	15.270	14.200	15.270	14.200	14.779	13.880	170,0
35498011	São José do Rio Preto/SP	39.018.053	131	385.838	111.362	107.622	104.944	137.220	133.805	118.467	115.519	1.325,0
33051511	São José do Vale do Rio Preto/RJ	232.437	20	16.007	3.204	3.194	3.194	3.194	3.194	3.194	3.194	53,0
31637011	São Lourenço/MG	353.322	78	40.953	15.000	13.544	13.504	17.964	17.924	17.353	17.324	142,7
32049011	São Mateus/ES											
35505011	São Pedro do Turvo/SP	0	7									

Nota: Informações publicadas no Diagnóstico 2008. No caso dos prestadores de serviços que não participaram daquela edição, as informações foram coletadas junto com os dados de 2009.

Tabela LPu especial - INFORMAÇÕES RELATIVAS AO FINAL DO ANO DE 2008
PRESTADORES DE SERVIÇOS DE ABRANGÊNCIA LOCAL - Direito Público

ANO DE
REFERÊNCIA
2008

POP. TOTAL ATENDIDA ESGOTO	ESGOTO		QTD. DE ECONOMIAS ATIVAS DE ESGOTO		EXTENSÃO DA REDE DE ESGOTO
	TOTAL (ativas+ inativas)	ATIVAS	TOTAL (ativas)	RESIDENCIAIS	
habitante	ligação	ligação	economia	economia	km
ES001	ES009	ES002	ES003	ES008	ES004
	1.374	1.374	1.374	1.369	32,0
31.688	9.140	8.916	9.674	8.685	86,0
26.472	12.319	10.646	10.646	9.435	126,0
19.843	5.879	5.879	5.879	5.879	40,0
2.000	400	400	460	5	4,0
24.590	7.958	7.658	9.442	7.958	59,0
7.045	2.118	2.108	2.143	2.108	35,0
4.780					
5.378	1.000			1.000	6,0
1.550	680	670			8,0
23.320	9.361	9.361	9.361	9.361	120,0
	8.000	8.000	8.000	7.565	45,0
644.828	163.997	159.895	253.065	214.092	1.182,0
4.655	1.620	1.600	1.620	1.600	28,0
8.000	2.820	2.820	2.820	2.280	36,0
5.502	1.839	1.839	1.839	1.779	19,0
151.103	36.747	36.747	65.161	53.474	310,0
207.272	74.431	74.431	83.707	72.782	834,0
17.758					
1.500	500	490	500	450	7,0
	750	750			
	648	625	625	625	8,0
1.230	471	467			
3.150					
43.041	14.422	14.422	14.852	14.747	144,0
7.514	2.460	2.400	2.400		87,0
1.900	650	640	650	540	8,0
48.250	16.619	15.270	15.270	14.779	130,0
370.248	115.400	111.558	155.714	134.063	1.341,0
12.258					
38.107	13.519	12.367	16.661	16.147	119,0

Tabela LPu especial - INFORMAÇÕES RELATIVAS AO FINAL DO ANO DE 2008
PRESTADORES DE SERVIÇOS DE ABRANGÊNCIA LOCAL - Direito Público

ANO DE
REFERÊNCIA
2008

CÓDIGO	Município	FINANCEIRA	GERAL	ÁGUA								
		CRÉDITO DE CONTAS A RECEBER	QUANTIDADE DE EMPREGADOS PRÓPRIOS	POP. TOTAL ATENDIDA ÁGUA	QUANTIDADES DE LIGAÇÕES DE ÁGUA			QUANTIDADES DE ECONOMIAS ATIVAS DE ÁGUA				EXTENSÃO DA REDE DE ÁGUA
					TOTAL (ativas+inativas)	ATIVAS	ATIVAS MICROMEDIDAS	TOTAL (ativas)	MICRO MEDIDAS	RESIDENCIAIS	RESIDENCIAIS MICROMEDIDAS	
		R\$/ano	empregado	habitante	ligação	ligação	ligação	economia	economia	economia	economia	km
		FN008	FN026	AG001	AG021	AG002	AG004	AG003	AG014	AG013	AG022	AG005
35504011	São Pedro/SP	681.150	47	27.285	12.147	11.716	11.647	12.916	11.647	11.716	11.647	160,1
35508011	São Sebastião da Grama/SP				2.831							
31647011	São Sebastião do Paraíso/MG											
31656011	Senador Cortes/MG											9,0
31657011	Senador Firmino/MG	55.004	12	4.759	1.796	1.610	1.607	1.719	1.716	1.708	1.705	25,4
31660011	Senhora de Oliveira/MG		2	3.391	1.200	1.145	1.120					
31662011	Senhora dos Remédios/MG	0										
31664011	Seritinga/MG											
35515011	Serrana/SP		29	38.498	11.342	10.768	10.354	12.700	12.625	12.027	11.976	95,0
35517011	Sertãozinho/SP	1.172.674	94	109.565	35.651	32.758	31.322	34.198	32.761	30.335	29.064	480,0
31672011	Sete Lagoas/MG	1.897.873	425	221.542	61.271	57.496	55.451	60.296	58.251	57.357	55.312	999,0
31674011	Silvianópolis/MG	18.421	9	3.527	1.401	1.366	1.366	1.366	1.366	1.251	1.251	15,0
31675011	Simão Pereira/MG	7.416										
31678011	Soledade de Minas/MG		7	2.058	1.142	1.142	0		0	1.142	0	22.500,0
32050111	Sooretama/ES	3.362	25	14.157	4.707	4.159	3.862	5.222	4.600	4.862	4.312	35,0
35522011	Sorocaba/SP	6.828.373	794	570.596	173.358	173.358	173.358	206.157	206.157	186.572	186.572	1.775,7
35524011	Sumaré/SP	17.519.576	299	223.080	64.404	61.099	60.979	67.127	67.007	62.344	62.224	611,0
35526011	Tabapuã/SP	31.256	14	10.846	3.908	3.372	3.316	3.756	3.316	3.477	3.109	80,0
35527011	Tabatinga/SP	89.407	8	12.965	5.363	4.633	4.625	4.663	4.655	4.608	4.600	44,1
35532011	Taiúva/SP											
35533011	Tambauí/SP	17.913	44	20.648	6.695	6.365	6.365	6.695	6.695	6.345	6.345	115,0
35534011	Tanabi/SP	120.193	10	25.183	8.061	7.715	7.715	7.757	7.757	7.194	7.194	57,0
31680511	Taparuba/MG	0	9	1.558	930	930	0	930	0	930	0	17.450,0
35537011	Taquaritinga/SP	1.093.584	98	52.561	19.384	16.977	15.291	16.977	15.291	16.977	15.291	203,1
35542011	Tejupá/SP											
31690011	Tocantins/MG	0	14	12.893	4.801	4.702	0	4.702	0	4.062	0	40,0
35547011	Torrinha/SP	145.940	13	7.742	2.985	2.790	2.790	2.790	2.790	2.790	2.790	40,0
35547511	Trabiju/SP				417	417	417	417	417	404	404	
31694011	Três Pontas/MG	940.229	81	46.866	14.925	14.097	14.097	15.097	15.097	14.057	14.057	192,1
33060011	Três Rios/RJ	1.617.742	186	72.629	27.740	19.870	15.743	24.340	19.746	19.603	16.104	141,4
31696011	Tupaciguara/MG	1.171.208	36	21.559	8.800	8.000	6.900	8.800	8.000	7.211	6.884	128,1
35551011	Tupi Paulista/SP	14.591	19	13.712	4.752	4.486	4.366	4.486	4.366	4.100	4.015	64,0
31701011	Uberaba/MG	4.690.105	550	291.425	95.427	87.399	85.755	108.642	106.939	92.319	90.683	712,0
31702011	Uberlândia/MG	2.179.527	804	618.147	148.463	148.463	148.463	231.979	231.979	198.796	198.796	2.928,0
35556011	Uchoa/SP	22.038	6	8.929	3.310	3.205	3.205	3.205	3.205	3.118	3.118	42,0
31704011	Unaí/MG	914.699	103	74.956	18.929	17.695	17.570	20.355	20.230	20.258	20.133	195,0
31704711	Uruana de Minas/MG	47.701	6	1.661	952	863	863	863	863	859	859	13,0
35560011	Urupês/SP	188.055	9	10.850	3.774	3.739	2.905	3.739	2.905	3.365	2.614	35,0
35562011	Valinhos/SP	848.332	240	95.734	26.131	26.131	26.131	36.353	36.353	33.315	33.315	324,3

Nota: Informações publicadas no Diagnóstico 2008. No caso dos prestadores de serviços que não participaram daquela edição, as informações foram coletadas junto com os dados de 2009.

Tabela LPu especial - INFORMAÇÕES RELATIVAS AO FINAL DO ANO DE 2008
PRESTADORES DE SERVIÇOS DE ABRANGÊNCIA LOCAL - Direito Público

ANO DE
REFERÊNCIA
2008

POP. TOTAL ATENDIDA ESGOTO	ESGOTO					
	QUANTIDADES DE LIGAÇÕES DE ESGOTO		QTD. DE ECONOMIAS ATIVAS DE ESGOTO		EXTENSÃO DA REDE DE ESGOTO	
	TOTAL (ativas+ inativas)	ATIVAS	TOTAL (ativas)	RESIDENCIAIS		
habitante	ligação	ligação	economia	economia	km	
ES001	ES009	ES002	ES003	ES008	ES004	
23.504	10.831	10.342	10.411	9.266	113,0	
	2.831					
					7,0	
2.933	941	863	908	905	18,0	
3.191	1.200	1.145				
38.498	11.100	10.565	12.478	11.829	95,0	
109.565	35.343	32.446	33.882	30.119	400,0	
209.124	57.779	54.219	56.859	54.088	869,0	
3.527	1.284			1.180	10,0	
2.058	1.043	1.043	1.043	1.043	17,0	
7.968	2.639	2.392	3.061	2.776	42,0	
556.385	164.940	164.940	174.836	160.849	1.239,0	
223.080	61.747	57.458	62.824	58.042	596,0	
10.816	3.908	3.316	3.372	3.109	86,0	
12.812	4.488	4.440	4.488	4.458	43,0	
20.648	6.695	6.365	6.695	6.261	110,0	
24.135	7.231	6.898	6.938	6.452	51,0	
1.546	930	930	930	930	16,0	
52.561	19.405	16.900	16.900	16.900	198,0	
12.893	4.452	4.452	4.452	4.092	39,0	
7.742	2.985	2.790	2.790	2.790	38,0	
	417	417	417	404		
46.866	14.848	14.024	15.888	15.040	182,0	
71.464	14.901	12.873	18.694	15.239	128,0	
18.429	8.332	7.000	8.500	7.211	126,0	
13.299	4.474	4.311	4.474	4.174	64,0	
288.482	94.642	86.758	107.698	91.455	688,0	
595.106	145.770	145.770	227.339	195.511	2.407,0	
8.929	3.310	3.205	3.205	3.118	42,0	
66.966	16.406	15.548	18.189	18.099	172,0	
10.850	3.757	3.757	3.757	3.381	35,0	
91.552	25.627	25.627	35.466	32.717	371,0	

Tabela LPu especial - INFORMAÇÕES RELATIVAS AO FINAL DO ANO DE 2008
PRESTADORES DE SERVIÇOS DE ABRANGÊNCIA LOCAL - Direito Público

ANO DE
REFERÊNCIA
2008

CÓDIGO	Município	FINANCEIRA	GERAL	ÁGUA								EXTENSÃO DA REDE DE ÁGUA
		CRÉDITO DE CONTAS A RECEBER	QUANTIDADE DE EMPREGADOS PRÓPRIOS	POP. TOTAL ATENDIDA ÁGUA	QUANTIDADES DE LIGAÇÕES DE ÁGUA			QUANTIDADES DE ECONOMIAS ATIVAS DE ÁGUA				
					TOTAL (ativas+inativas)	ATIVAS	ATIVAS MICROMEDIDAS	TOTAL (ativas)	MICRO MEDIDAS	RESIDENCIAIS	RESIDENCIAIS MICROMEDIDAS	
					ligação	ligação	ligação	economia	economia	economia	economia	
		R\$/ano	empregado	habitante	AG021	AG002	AG004	AG003	AG014	AG013	AG022	km
		FN008	FN026	AG001								AG005
35563011	Valparaíso/SP	42.247	39	18.753	6.472	5.989	5.989	6.303	6.303	6.218	6.218	69,5
32050311	Vargem Alta/ES		9	5.647	2.317	1.906	1.720	2.387	1.862	1.700	1.687	23,0
35564011	Vargem Grande do Sul/SP	573.422	53	36.437	12.793	12.426	12.236	12.548	12.450	11.795	11.706	252,0
31707511	Varjão de Minas/MG	0	3									
31710311	Verdelândia/MG	0	3									
31711511	Vermelho Novo/MG	0										
31713011	Viçosa/MG	533.151	86	71.894	17.839	16.309	16.290	24.952	24.933	24.601	24.583	170,3
35567011	Vinhedo/SP		180	62.240	19.190	19.115	19.115	23.998	23.998	20.181	20.181	488,0
35568011	Viradouro/SP		23	17.264								
31716011	Virgem da Lapa/MG											
31720011	Visconde do Rio Branco/MG		20									
33063011	Volta Redonda/RJ		412	257.814	73.604	68.823	68.014	104.853	103.862	92.670	92.277	864,0
35570011	Votorantim/SP	231.309	236	104.413	28.741	28.684	28.148	30.870	29.995	28.954	28.850	363,0
35571011	Votuporanga/SP	101.571	133	78.617	30.812	29.995	29.995	30.124	30.124	26.827	26.827	360,0
Totalizações para a região		1.124.283.807	26.557	16.626.079	5.119.488	4.851.388	4.613.544	5.724.973	5.479.462	5.127.002	4.917.846	161.209,6
REGIÃO	SUL											
41001011	Abatiá/PR	29.425	8	5.350	2.155	2.045	2.045	2.045	2.045	2.045	2.045	32,9
42005011	Águas de Chapecó/SC	0										
43004511	Alegria/RS											
43005711	Alto Feliz/RS	40.642	2	3.048	793	793	793	793	793	722	722	90,0
41011511	Ângulo/PR	0	4	2.760	952	872	790	982	950	945	915	21,1
42011011	Anitápolis/SC	0	3	1.214	420	420	180	420	180	399	160	10,0
43007011	Anta Gorda/RS	12.861	2	3.270	1.140	1.140	1.140	1.200	1.200	1.180	1.180	25,0
42014011	Araranguá/SC	766.754	74	43.464	10.866	10.832	10.832	12.355	12.355	11.505	11.505	318,8
43008711	Araricá/RS											
43010711	Arroio do Padre/RS	0	2	330	86	86	72				0	12,5
43011011	Arroio dos Ratos/RS		8									
42016011	Arroio Trinta/SC	0	3									
43015011	Augusto Pestana/RS	0	3	6.997	1.491	1.491		1.491		1.426		2,0
43016011	Bagé/RS	34.901.774	184	97.086	39.105	36.909	24.904	39.105	28.786	34.948	26.410	454,5
42020011	Balneário Camboriú/SC	8.929.481	25	99.493	17.060	17.045	14.466	63.216	63.202	55.576	55.566	255,3
41024011	Bandeirantes/PR	673.866	76	29.973	11.448	10.546	10.546	11.363	11.363	10.197	10.197	135,0
43019211	Barra do Rio Azul/RS	3.000		374	185	164	164	164	164	164	164	
43019511	Barra Funda/RS	28.420	3	2.434	585	571	571	589	589	555	555	58,0
42024011	Blumenau/SC	10.188.211	396	292.972	87.719	74.787	74.601	99.154	98.906	89.869	89.644	1.489,1
43021511	Boa Vista das Missões/RS				771	751	63					80,0
43023511	Bom Princípio/RS	134.000	3	5.296	1.680	1.521	1.136	1.701	1.249	1.671	1.236	77,5
42027011	Botuverá/SC											
43025811	Bozano/RS	0	1	1.677	180	180	170	180	170	152	152	9,5

Nota: Informações publicadas no Diagnóstico 2008. No caso dos prestadores de serviços que não participaram daquela edição, as informações foram coletadas junto com os dados de 2009.

Tabela LPu especial - INFORMAÇÕES RELATIVAS AO FINAL DO ANO DE 2008
PRESTADORES DE SERVIÇOS DE ABRANGÊNCIA LOCAL - Direito Público

ANO DE
REFERÊNCIA
2008

ESGOTO					
POP. TOTAL ATENDIDA ESGOTO	QUANTIDADES DE LIGAÇÕES DE ESGOTO		QTD. DE ECONOMIAS ATIVAS DE ESGOTO		EXTENSÃO DA REDE DE ESGOTO
	TOTAL (ativas+ inativas)	ATIVAS	TOTAL (ativas)	RESIDENCIAIS	
habitante	ligação	ligação	economia	economia	km
ES001	ES009	ES002	ES003	ES008	ES004
18.440	6.322	5.650	6.145	6.048	68,0
1.800	450	420	545	452	5,0
36.437	12.538	12.328	12.458	11.795	248,0
4.558	1.722	1.671	1.722	1.464	28,0
3.500	800	800	800	800	
64.558	14.795	13.713	21.455	21.183	138,0
46.781	14.845	14.584	17.578	15.750	263,0
17.264					
30.167	10.500	10.100	11.000	1.000	74,0
237.824	66.920	62.139	95.950	84.107	700,0
99.901	27.097	26.826	29.738	27.604	307,0
78.617	30.269	29.899	30.028	26.731	359,0
14.587.838	4.787.488	4.560.696	5.347.781	4.792.232	52.262,3
4.150			1.328	1.080	
1.779	593	593	593	593	
58.047	20.547	18.351	19.155	18.333	260,0
84.596	9.046	8.160	52.039	45.348	146,0
28.000	10.197	9.612	10.197	9.380	125,0
9.632	2.080	1.774	3.535	2.752	102,0
105					

Tabela LPu especial - INFORMAÇÕES RELATIVAS AO FINAL DO ANO DE 2008
PRESTADORES DE SERVIÇOS DE ABRANGÊNCIA LOCAL - Direito Público

ANO DE
REFERÊNCIA
2008

CÓDIGO	Município	FINANCEIRA	GERAL	ÁGUA								
		CRÉDITO DE CONTAS A RECEBER	QUANTIDADE DE EMPREGADOS PRÓPRIOS	POP. TOTAL ATENDIDA ÁGUA	QUANTIDADES DE LIGAÇÕES DE ÁGUA			QUANTIDADES DE ECONOMIAS ATIVAS DE ÁGUA				EXTENSÃO DA REDE DE ÁGUA
					TOTAL (ativas+inativas)	ATIVAS	ATIVAS MICROMEDIDAS	TOTAL (ativas)	MICRO MEDIDAS	RESIDENCIAIS	RESIDENCIAIS MICROMEDIDAS	
		R\$/ano	empregado	habitante	ligação	ligação	ligação	economia	economia	economia	economia	km
		FN008	FN026	AG001	AG021	AG002	AG004	AG003	AG014	AG013	AG022	AG005
42028511 Braço do Trombudo/SC												
43026511	Brochier/RS	1.075	5	4.761	1.418	1.307	1.307	1.350	1.350	1.283	1.283	95,0
42028711	Brunópolis/SC	38.421	1	2.934	410	400						
42029011	Brusque/SC	788.357	93	84.397	26.566	25.514	25.514	30.127	30.127	27.834	27.834	526,0
43027011	Butiá/RS	0	12									
43035511 Camargo/RS												
42032011	Camboriú/SC		15	56.532	12.663	11.943	10.555	14.373	12.948	13.434	12.076	105,3
41041011	Campo do Tenente/PR	2.910.815	3	6.685	1.310	1.299	1.299	1.366	1.366	1.246	1.246	44.376,0
42036011	Campos Novos/SC	218.506	34	33.484	8.128	7.771	7.765	9.005	8.999	8.371	8.365	139,9
43042011	Candelária/RS	0	4									
42037011 Canelinha/SC												
43045011	Canguçu/RS		5									
43046111	Canudos do Vale/RS	0	1	1.950								2,0
43046911	Capitão/RS	0	2	2.645	855	850	850	850	850	770	770	120,0
43047111 Caraá/RS												
43051011	Caxias do Sul/RS	5.306.543	354	399.958	106.835	106.416	106.416	145.944	145.944	133.196	133.196	1.443,0
43051111	Centenário/RS	6.066		2.862	270							
43051311	Cerro Branco/RS			2.952	1.120	1.000	1.000	1.000	1.000	1.000	1.000	30.000,0
43053711	Charrua/RS	6.559	3	3.358	1.100	1.050	1.030	1.050	1.030	965	965	80,0
42042511	Cocal do Sul/SC	44.312	19	16.082	4.525	4.286	4.286	4.465	4.465	4.031	4.031	164,0
43055811	Colinas/RS	0		2.404	760	760	760					148,0
41059011	Colorado/PR		17	21.049	8.232	7.987	7.987	8.260	8.260	7.990	7.990	171,0
43058311	Coqueiro Baixo/RS	0	1	1.554	310	310	310	310	310	310	310	2,0
43058511	Coqueiros do Sul/RS		10	1.640	410	410	212	410	212	335	173	10,0
42043511 Cordilheira Alta/SC												
42044511	Coronel Martins/SC	0	1									
43059711	Coxilha/RS	0	8	2.821	318	318	0	318	0	244	0	55,0
43063511 Dezesseis de Novembro/RS												
43064011	Dois Irmãos/RS	0										
43067511	Doutor Ricardo/RS	5.470	1	2.053	229	225	225	225	225	225	225	35,0
43069211 Engenho Velho/RS												
41075311	Entre Rios do Oeste/PR	150.000		3.919	1.320	1.320	1.320	1.320	1.320	1.100	1.100	75,0
42051711	Entre Rios/SC	0	3	810	350	350		350	0	348	0	11.000,0
43070511	Ernestina/RS	0	5	3.094		920						
43074511	Esperança do Sul/RS	135	2	2.865	945	827	827	827	827	780	780	85,0
43078111	Estrela Velha/RS	0	2	3.467	947	903	903	943	943	882	882	
43082511 Floriano Peixoto/RS												
41081011	Flórida/PR	0	4	2.127	805	805	780	805	780	765	765	10,0
42055011	Fraiburgo/SC	180.000	26	31.182	9.630	7.606	7.606	8.745	8.745	8.025	8.025	109,7

Nota: Informações publicadas no Diagnóstico 2008. No caso dos prestadores de serviços que não participaram daquela edição, as informações foram coletadas junto com os dados de 2009.

Tabela LPu especial - INFORMAÇÕES RELATIVAS AO FINAL DO ANO DE 2008
PRESTADORES DE SERVIÇOS DE ABRANGÊNCIA LOCAL - Direito Público

ANO DE
REFERÊNCIA
2008

ESGOTO						
POP. TOTAL ATENDIDA ESGOTO	QUANTIDADES DE LIGAÇÕES DE ESGOTO		QTD. DE ECONOMIAS ATIVAS DE ESGOTO		EXTENSÃO DA REDE DE ESGOTO	
	TOTAL (ativas+ inativas)	ATIVAS	TOTAL (ativas)	RESIDENCIAIS		
habitante	ligação	ligação	economia	economia	km	
ES001	ES009	ES002	ES003	ES008	ES004	
2.934						
8.000	3.000	2.000	2.500	2.500	25,0	
3.364						
20.836	4.412	4.342	5.209	4.813	72,0	
	2.600				65,0	
					54,0	
323.452	87.967	87.905	126.921	114.472	1.405,0	
14.676	5.706	5.506	5.886	5.346	82,0	
200	50	50	50	50	5,0	
320	120	120	120	120	3,0	

Tabela LPu especial - INFORMAÇÕES RELATIVAS AO FINAL DO ANO DE 2008
PRESTADORES DE SERVIÇOS DE ABRANGÊNCIA LOCAL - Direito Público

ANO DE
REFERÊNCIA
2008

CÓDIGO	Município	FINANCEIRA	GERAL	ÁGUA								
		CRÉDITO DE CONTAS A RECEBER	QUANTIDADE DE EMPREGADOS PRÓPRIOS	POP. TOTAL ATENDIDA ÁGUA	QUANTIDADES DE LIGAÇÕES DE ÁGUA			QUANTIDADES DE ECONOMIAS ATIVAS DE ÁGUA				EXTENSÃO DA REDE DE ÁGUA
					TOTAL (ativas+inativas)	ATIVAS	ATIVAS MICROMEDIDAS	TOTAL (ativas)	MICRO MEDIDAS	RESIDENCIAIS	RESIDENCIAIS MICROMEDIDAS	
		R\$/ano	empregado	habitante	ligação	ligação	ligação	economia	economia	economia	economia	km
		FN008	FN026	AG001	AG021	AG002	AG004	AG003	AG014	AG013	AG022	AG005
43086511	Garruchos/RS											
42059011	Gaspar/SC	250.000	93	50.390	16.094	14.051	14.051	15.846	15.846	14.397	14.397	362,7
42060011	Governador Celso Ramos/SC	723.958	43	19.584	6.647	6.587	1.394	6.870	1.572	6.558	1.472	122,0
43091511	Gramado Xavier/RS		1				0		0		0	
42061011	Grão Pará/SC	6.899	7	3.307	1.149	1.015	1.015	1.094	1.094	959	959	23,9
43092511	Guabiju/RS	15.653	1	716	298	288						
43094011	Guaporé/RS											
42065011	Guaramirim/SC	11.540	26	22.132	7.068	6.207	6.202	6.370	6.370	5.835	5.835	1.197,0
43096011	Horizontina/RS	21.278										
43096511	Hulha Negra/RS	25.875	8		698	698	0	698	0	640	0	32,0
41098011	Ibiporã/PR	652.134	97	45.735	17.950	15.629	15.629	18.634	18.634	17.629	17.629	282,2
42070011	Içara/SC	965.299	30	42.126	21.063	21.063	20.994	22.616	22.545	21.290	21.226	280,0
42072011	Imaruí/SC	7.360	4	5.660	1.383	1.383	0	1.383	0	1.190	0	53,6
43103611	Imigrante/RS	4.421	2	3.115	660	648	641	690	683	564	558	11,5
43104611	Ipiranga do Sul/RS											
42078511	Irati/SC											
43105511	Itacurubi/RS	53.513	3	3.205	1.195	901	0	985	0	890	0	18,1
42082011	Itajaí/SC	3.786.152	92	168.618	45.307	45.157	45.092	60.796	58.957	52.885	51.323	617,0
41110011	Itambaracá/PR	59.330			2.135	1.908	1.908	2.135	2.135	1.994	1.994	22,8
42084011	Itapiranga/SC	35.000	20	14.585	3.960	3.802	3.802	3.829	3.829	3.557	3.557	245,5
42084511	Itapoá/SC	62.327	37	397								8,7
43106011	Itaquí/RS											
42087011	Jacinto Machado/SC	0	5	5.200								
43108711	Jacuzinho/RS		6	2.217								
41119011	Jaguapitã/PR											
41120011	Jaguariaíva/PR	340.433	53	31.863	10.623	9.361	9.361	10.820	10.820	10.623	10.623	150,0
42088011	Jaguaruna/SC	590.340	8	11.600	5.381	4.558	1.135	4.750	1.353	4.500	1.210	100,0
41124011	Japurá/PR	88.214	7		2.677	2.548	2.548	2.748	2.748	2.656	2.656	39,0
42089011	Jaraguá do Sul/SC	889.550	126	125.676	34.793	32.842	32.842	42.001	42.001	40.257	40.257	605,7
41126011	Jardim Olinda/PR											12.500,0
41127011	Jataizinho/PR	139.118	23	11.340	3.823	3.417	3.417	4.090	4.090	3.965	3.965	51,1
41130011	Jussara/PR	49.130	8	5.203	2.113	1.958	1.862	2.445	2.445	2.402	2.402	55,0
42093011	Lages/SC	1.506.707	20	160.656	43.049	42.635	38.483	51.425	46.302	47.414	42.558	734,9
43112711	Lagoa dos Três Cantos/RS	0		1.530			250		250	201	201	20,0
42094511	Lajeado Grande/SC	0	1	590	208	208	208				0	5,2
43116411	Linha Nova/RS				536	536	536	536	536	499	499	
41136011	Lobato/PR	25.111	8	4.345	1.570	1.460	1.460	1.690	1.690	1.645	1.645	26,5
43117111	Maçambará/RS											
43117311	Mampituba/RS											

Nota: Informações publicadas no Diagnóstico 2008. No caso dos prestadores de serviços que não participaram daquela edição, as informações foram coletadas junto com os dados de 2009.

ANO DE
REFERÊNCIA
2008103

Tabela LPu especial - INFORMAÇÕES RELATIVAS AO FINAL DO ANO DE 2008
PRESTADORES DE SERVIÇOS DE ABRANGÊNCIA LOCAL - Direito Público

ANO DE
REFERÊNCIA
2008

CÓDIGO	Município	FINANCEIRA	GERAL	ÁGUA									
		CRÉDITO DE CONTAS A RECEBER	QUANTIDADE DE EMPREGADOS PRÓPRIOS	POP. TOTAL ATENDIDA ÁGUA	QUANTIDADES DE LIGAÇÕES DE ÁGUA			QUANTIDADES DE ECONOMIAS ATIVAS DE ÁGUA				EXTENSÃO DA REDE DE ÁGUA	
					TOTAL (ativas+inativas)	ATIVAS	ATIVAS MICROMEDIDAS	TOTAL (ativas)	MICRO MEDIDAS	RESIDENCIAIS	RESIDENCIAIS MICROMEDIDAS		
					ligação	ligação	ligação	economia	economia	economia	economia		
		R\$/ano	empregado	habitante									km
		FN008	FN026	AG001	AG021	AG002	AG004	AG003	AG014	AG013	AG022	AG005	
43117711	Maquiné/RS	37.364	3	3.481	994	793	0	793	0	793	0		21.000,0
41146011	Marechal Cândido Rondon/PR	86.320	64	46.333	14.334	13.462	13.462	15.288	15.288	13.700	13.700		868,6
41148011	Marialva/PR	779.253	31	27.060	8.983	8.307	7.492	8.379	7.492	7.699	7.276		189,8
41151011	Mariluz/PR	159.939	13	8.858	2.914	2.794	2.094	2.914	2.094	2.779	2.079		40,8
41155011	Marumbi/PR	6.556	4	3.096	1.200	1.150	1.150	1.200	1.200	1.200	1.200		60,0
43121711	Mato Queimado/RS		2	1.865									20,0
41158511	Mercedes/PR	10.782	7	2.838	1.279	1.158	1.158	1.158	1.158	1.096	1.096		122,0
41160011	Miraselva/PR		3	1.298	545	530	530	560	560	535	535		
43123511	Montauri/RS							580	580	580	580		
43123811	Monte Belo do Sul/RS												
42110511	Monte Carlo/SC												
43124411	Morrinhos do Sul/RS				650	645	645	648	648	648	648		78,2
43126011	Muçum/RS	7.830	5	3.888	1.570	1.570	0	1.570	0	1.501	0		25,0
43126111	Muitos Capões/RS	7.135	2					324					
41163011	Munhoz de Melo/PR	30.500	4	2.760	1.214	1.095	1.095	1.200	1.200	1.090	1.090		16,3
42113011	Navegantes/SC	326.869	27	52.638	19.120	17.748	17.748	21.018	21.018	18.197	18.197		177,0
43126711	Nicolau Vergueiro/RS		1	1.803	521	521	485	521	485	367	350		130,0
43127511	Nova Alvorada/RS												
43129511	Nova Boa Vista/RS	1.523		2.113	665	635							7,0
43130111	Nova Candelária/RS	0	3	2.739	997	997	997	997	997	997	997		122,0
41170011	Nova Fátima/PR			6.781	2.319	2.283	2.071	2.498	2.458	2.270	2.238		
42114511	Nova Itaberaba/SC	0	2	894	400	400	400		0				7.000,0
43130811	Nova Pádua/RS												
43133311	Nova Ramada/RS												
41172111	Nova Santa Bárbara/PR	37.448	5	3.070	1.177	1.136	1.136	1.216	1.216	1.166	1.166		17,9
43133711	Nova Santa Rita/RS												
42115011	Nova Trento/SC	10.000	10	7.782	2.253	2.227	2.227	2.321	2.321	2.048	2.048		78,2
43133911	Novo Cabrais/RS	15.528	2	3.445	668	635	635	635	635				86,0
43134011	Novo Hamburgo/RS	3.139.531	148	251.390	60.790	49.433	47.904	73.433	71.758	62.267	62.267		739,0
43134411	Novo Tiradentes/RS	0											
42117011	Orleans/SC	105.201	31	18.765	4.992	4.771	4.771	5.029	5.029	4.690	4.690		107,0
43136011	Paim Filho/RS	25.000	4	2.200	870	823	170	870	170	870	170		70,0
42119011	Palhoça/SC	291.603		118.278	33.723	33.474	30.079	40.081	36.601	36.962	33.590		535,0
42122011	Papanduva/SC	0		9.693	2.925	2.787	2.311	3.116			0		40,0
43140211	Paraíso do Sul/RS	1.005	5	5.107	1.520	1.502	1.502	1.600	1.556	1.519	1.519		23,0
43140311	Parei Novo/RS	44.983	3	651	651	651	0	651	0	651	0		80,0
43140711	Passo do Sobrado/RS	22.603	2		1.325	1.299	1.299	1.299	1.299	1.189	1.189		12,8
41184511	Pato Bragado/PR		5	4.867	1.550	1.450	1.450	1.450	1.450	1.050	1.050		95,0
41188011	Peabiru/PR	532.843	19	11.056	3.988		3.988			3.988	3.988		

Nota: Informações publicadas no Diagnóstico 2008. No caso dos prestadores de serviços que não participaram daquela edição, as informações foram coletadas junto com os dados de 2009.

ANO DE
REFERÊNCIA
2008105

Tabela LPu especial - INFORMAÇÕES RELATIVAS AO FINAL DO ANO DE 2008
PRESTADORES DE SERVIÇOS DE ABRANGÊNCIA LOCAL - Direito Público

ANO DE
REFERÊNCIA
2008

CÓDIGO	Município	FINANCEIRA	GERAL	ÁGUA								
		CRÉDITO DE CONTAS A RECEBER	QUANTIDADE DE EMPREGADOS PRÓPRIOS	POP. TOTAL ATENDIDA ÁGUA	QUANTIDADES DE LIGAÇÕES DE ÁGUA			QUANTIDADES DE ECONOMIAS ATIVAS DE ÁGUA				EXTENSÃO DA REDE DE ÁGUA
					TOTAL (ativas+inativas)	ATIVAS	ATIVAS MICROMEDIDAS	TOTAL (ativas)	MICRO MEDIDAS	RESIDENCIAIS	RESIDENCIAIS MICROMEDIDAS	
		R\$/ano	empregado	habitante	ligação	ligação	ligação	economia	economia	economia	economia	km
		FN008	FN026	AG001	AG021	AG002	AG004	AG003	AG014	AG013	AG022	AG005
42124011	Pedras Grandes/SC		5	1.766	385	385	250	385	250	370	250	15,1
43144011	Pelotas/RS	71.638.530	814	329.198	89.430	81.733	71.180	111.140	92.421	107.284	89.140	899,2
43144211	Picada Café/RS				1.413							96,0
43144711	Pinhal Grande/RS	15.000	3	4.250	900	860	600	860	600	800	580	50,0
43145011	Pinheiro Machado/RS											
43145511	Pirapó/RS	12.988		3.007	1.031	1.016	932	1.022	932	964	876	26,4
41196511	Pitangueiras/PR											
42131511	Planalto Alegre/SC	0	1	2.068	401	388	0	388	0	360	0	2,0
43147511	Poço das Antas/RS											
43147811	Ponte Preta/RS	842		1.358	536	536	536	536	536	536	536	
43149011	Porto Alegre/RS	28.925.632	2.227	1.430.220	272.300	271.741	261.509	588.383	586.022	516.396	516.396	3.716,5
43151311	Pouso Novo/RS	9.058	1		295	292	280	428	411	403	387	14,0
41203311	Prado Ferreira/PR	0	4	2.586	975	925	899	995	901	875	875	13,1
41204011	Presidente Castelo Branco/PR	27.377	5		1.450	1.380	1.380	1.512	1.512	1.295	1.295	30,0
43151411	Presidente Lucena/RS	6.000		2.396	800	700	400	800	400	800	400	55,0
43151511	Progresso/RS	4.964	3		690	685	685	750		600	600	18,0
43151711	Protásio Alves/RS	0	1	2.182	260	260	260	260	260	260	260	200,0
43153111	Quatro Irmãos/RS	0	1	800	330	300	0	300	0	300	0	5,0
41208511	Quatro Pontes/PR	6.000	3	2.050	860	830	820	830	820	789	789	14,0
43153211	Quevedos/RS											
43153511	Quinze de Novembro/RS		2	3.672	1.150	1.150	300					
43154511	Relvado/RS											
41218011	Ribeirão Claro/PR											
41222011	Rio Branco do Sul/PR	0	22	39.261	7.100	6.300	0	6.790	0	6.750	0	68,0
42144011	Rio das Antas/SC			2.120								
42150011	Rio Negrinho/SC	252.364	61	40.285	12.527	11.273	11.273	12.597	12.597	11.892	11.892	333,6
42150511	Rio Rufino/SC	0		1.074	244	244	240	244	240	181	181	4,9
43164211	Sagrada Família/RS	7.028	2	2.890	713	713	223	723	223	723	223	5,5
43164311	Saldanha Marinho/RS											
42154511	Sangão/SC	0	4	4.920	1.100	1.100	0	1.100	0	1.050	0	60,0
41232011	Santa Cecília do Pavão/PR	41.558	5	3.023	1.268	1.144	1.144	1.195	1.195	1.100	1.100	18,6
43167511	Santa Clara do Sul/RS	3.156	3	3.985	1.339	1.339	1.339					60,0
42155511	Santa Helena/SC		1	1.361	464	450	415	460	415	375	375	
41237011	Santa Isabel do Ivaí/PR	52.136	13	6.525	2.613	2.605	2.453	2.605	2.453	2.380	2.380	55,0
41239511	Santa Mônica/PR	7.445	5	1.395	976	866	866	977	977	637	637	17,0
42156511	Santa Rosa do Sul/SC	31.774	5		1.345	1.255	1.255	1.265	1.265	1.201	1.201	36,0
42156811	Santa Terezinha do Progresso/SC	0	1	570	236	230	0			205		11,0
43171011	Santana do Livramento/RS	803.429	224	76.800	25.367	21.304	17.680	24.872	21.189	19.229	15.727	273,8
42156911	Santiago do Sul/SC	0										

Nota: Informações publicadas no Diagnóstico 2008. No caso dos prestadores de serviços que não participaram daquela edição, as informações foram coletadas junto os dados de 2009.

ANO DE
REFERÊNCIA
2008ANO DE
REFERÊNCIA
2008

Tabela LPu especial - INFORMAÇÕES RELATIVAS AO FINAL DO ANO DE 2008
PRESTADORES DE SERVIÇOS DE ABRANGÊNCIA LOCAL - Direito Público

ANO DE
REFERÊNCIA
2008

CÓDIGO	Município	FINANCEIRA	GERAL	ÁGUA								
		CRÉDITO DE CONTAS A RECEBER	QUANTIDADE DE EMPREGADOS PRÓPRIOS	POP. TOTAL ATENDIDA ÁGUA	QUANTIDADES DE LIGAÇÕES DE ÁGUA			QUANTIDADES DE ECONOMIAS ATIVAS DE ÁGUA				EXTENSÃO DA REDE DE ÁGUA
					TOTAL (ativas+inativas)	ATIVAS	ATIVAS MICROMEDIDAS	TOTAL (ativas)	MICRO MEDIDAS	RESIDENCIAIS	RESIDENCIAIS MICROMEDIDAS	
		R\$/ano	empregado	habitante	ligação	ligação	ligação	economia	economia	economia	economia	km
		FN008	FN026	AG001	AG021	AG002	AG004	AG003	AG014	AG013	AG022	AG005
43175511	Santo Antônio do Palma/RS		2	1.830	682	628	619					150,0
41243011	Santo Antônio do Paraíso/PR	8.692	3	1.864	805	735	735	741	741	664	664	20,7
42158011	São Bento do Sul/SC	430.760	95	71.325	22.595	21.409	21.409	22.470	22.470	21.073	21.073	521,3
42162011	São Francisco do Sul/SC	780.260	61	37.221	17.704	15.135	14.242	15.310	15.025	14.527	14.262	272,2
41247011	São Jerônimo da Serra/PR	339.353	5	5.250	1.913	1.864	1.864	1.907	1.907	1.822	1.822	28,0
42163011	São João Batista/SC											
42162511	São João do Oeste/SC	1.108	4	3.113	838	837	837	848	848	824	824	19,5
43184311	São João do Polêsine/RS				475	410	340					
41253011	São Jorge do Ivaí/PR	34.126	8	5.350	2.000	1.985	1.985	1.995	1.995	1.821	1.821	36,0
43184511	São José das Missões/RS	70.166	4	3.038	900	820	70	820	70	790	70	110,0
43184811	São José do Hortêncio/RS	241	4	4.000	1.245	1.237	1.221	1.237	1.221	1.221	1.221	52,0
43186111	São José do Sul/RS	0	1	1.113	326	326	326	326	326	317	317	44,0
43187011	São Leopoldo/RS	55.626.471	436	203.671	53.125	53.124	48.531	69.786	64.153	65.913	60.422	710,6
42170011	São Ludgero/SC	58.555	21	8.636	2.734	2.552	2.552	2.648	2.648	2.459	2.459	46,2
43191211	São Martinho da Serra/RS											
42171511	São Miguel da Boa Vista/SC	0		1.972								
43193011	São Paulo das Missões/RS	0	2	6.305	2.287	2.093	2.081	2.093	2.081	2.093	2.081	38,0
43193711	São Pedro do Butiá/RS											
43197111	São Valentim do Sul/RS	168.574										
43197311	São Valério do Sul/RS	44.291	4	2.722	575	474	0	474	0	444	0	75,0
43197511	São Vendelino/RS				725	710	710	710	710	706	706	7,9
41262511	Sarandi/PR	1.301.840	51	79.886	24.739	22.956	22.956	24.739	24.739	23.160	23.160	
42174011	Schroeder/SC		8		3.097	3.013	3.007	3.097	3.091	2.912	2.906	76,0
43202611	Segredo/RS		3	1.713	608	526	526					30,7
43204511	Sério/RS	0	2	436	196	191	191	191	191	191	191	
42175511	Serra Alta/SC	0	1	2.266	552	548	548	548	548	548	548	30,0
41264011	Sertaneja/PR	145.083	6									32.500,0
41265011	Sertãozinho/PR	145.157	29	17.675	6.189	6.145	6.145	6.260	6.260	6.248	6.248	81,0
43205011	Sertão/RS	0	1									
43205711	Sete de Setembro/RS	7.058	1	2.157	856	669	493	669	493	669	493	11,3
43206711	Sinimbu/RS	0										
41268011	Tapejara/PR	159.239	14	13.398	4.523	4.251	4.251	4.357	4.357	4.301	4.301	81,5
41273011	Terra Rica/PR	98.233	16	11.770	4.543	4.140	4.140	4.447	4.447	3.986	3.986	69,3
42180011	Tijucas/SC	838.975	33	25.885	9.328	8.534	8.196	8.712	8.219	7.911	7.483	127,0
42181011	Timbé do Sul/SC	12.336	6	3.574	1.226	1.097	1.097	1.240	1.240	996	996	30,0
42182011	Timbó/SC		71	35.360	10.962	9.769	9.300	11.007	10.669	9.998	9.900	270,0
43216311	Três Arroios/RS											
43218011	Três de Maio/RS											
43218311	Três Forquilhas/RS			1.475								8.150,0

Nota: Informações publicadas no Diagnóstico 2008. No caso dos prestadores de serviços que não participaram daquela edição, as informações foram coletadas junto com os dados de 2009.

ANO DE
REFERÊNCIA
2008109

Tabela LPu especial - INFORMAÇÕES RELATIVAS AO FINAL DO ANO DE 2008
PRESTADORES DE SERVIÇOS DE ABRANGÊNCIA LOCAL - Direito Público

ANO DE
REFERÊNCIA
2008

CÓDIGO	Município	FINANCEIRA	GERAL	ÁGUA								EXTENSÃO DA REDE DE ÁGUA	
		CRÉDITO DE CONTAS A RECEBER	QUANTIDADE DE EMPREGADOS PRÓPRIOS	POP. TOTAL ATENDIDA ÁGUA	QUANTIDADES DE LIGAÇÕES DE ÁGUA			QUANTIDADES DE ECONOMIAS ATIVAS DE ÁGUA					
					TOTAL (ativas+inativas)	ATIVAS	ATIVAS MICROMEDIDAS	TOTAL (ativas)	MICRO MEDIDAS	RESIDENCIAIS	RESIDENCIAIS MICROMEDIDAS		
					ligação	ligação	ligação	economia	economia	economia	economia		
		R\$/ano	empregado	habitante	AG001	AG021	AG002	AG004	AG003	AG014	AG013	AG022	AG005
43218511	Três Palmeiras/RS	26.000	5	3.927	1.000	1.000	750	1.000	750	1.000	750	220,0	
42183511	Treviso/SC	3.773	5	2.299	670	650	642	655	642	592	587	15,5	
43219511	Trindade do Sul/RS	0											
42187011	Tubarão/SC	650.000		103.596	25.518	25.511	23.292	33.260	31.027	29.267	27.161	523,8	
42187511	Tunápolis/SC	21.350			902	893	893	913	913	823	823	24,1	
43221511	Tunas/RS	22.985	2	2.820	758	650	340						
43222512	Tupandi/RS	0	1										
41279511	Tupãssi/PR	11.537	7	7.755	2.566	2.427	2.427	2.427	2.427	2.281	2.281	61,0	
43223411	Ubiretama/RS	188		1.052	410	410			410			107,0	
42188511	União do Oeste/SC												
42190011	Urussanga/SC	233.916	19	17.499	5.218	4.894	4.894	5.389	5.389	5.004	5.004	170,1	
43225311	Vale do Sol/RS	169.809	4	6.748	1.915	1.817	1.817	1.817	1.817	1.742	1.742	121,3	
43225411	Vale Real/RS	46.037	2	4.613	1.706	1.367	1.367	1.367	1.367	1.367	1.367		
43225511	Vanini/RS	19.671											
43227011	Vera Cruz/RS	116.038	19	23.499	7.384	6.870	6.870	7.376	7.376	6.968	6.968	199,3	
43228511	Vespasiano Correa/RS	0											
43234011	Vila Maria/RS	0	2	2.612	873	873	873	873	873	873	873	36,5	
43236011	Vista Alegre do Prata/RS	0	1	1.505								96.800,0	
42198511	Zortéa/SC	1.453		2.981	912	870		890		830			
Totalizações para a região		244.792.403	6.937	5.341.535	1.424.687	1.344.280	1.252.510	1.924.617	1.829.825	1.740.986	1.659.706	289.092,3	
REGIÃO CENTRO-OESTE													
52001011	Abadiânia/GO	486.001	25	10.837	3.834	3.383	3.383	3.383	3.383	2.977	2.977	46,0	
51002011	Água Boa/MT		17	18.500	5.578	4.927	4.816	5.983	5.658	5.449	5.449	75,0	
51003011	Alto Araguaia/MT	64.390	19	13.790	4.625	4.082	3.625	4.093	3.658	3.914	3.614	59,4	
51005011	Alto Paraguai/MT												
51006011	Alto Taquari/MT	86.000	5	8.030	2.086	2.046	2.046	2.086	2.086	2.046	2.046	30,0	
51010011	Araguaiana/MT	11.160	7	2.974	998	798	521	798	521	781	508	17,1	
51012011	Araguainha/MT		3	1.305	388	388	0	388	0	388	0	5,5	
51012511	Araputanga/MT	389.250	12	15.870	4.256	4.086	1.798	4.250	1.965	3.580	1.890	68,0	
51014011	Aripuanã/MT	1.570.589	13	12.058	3.150	2.958	1.492	3.179	1.534	2.965	1.402	82,0	
50015011	Bandeirantes/MS	44.951	9	4.479	2.219	1.825	1.812	1.825	1.812	1.767	1.767	44,3	
51017011	Barra do Bugres/MT		23	28.833	7.859	6.554	1.770	7.957	1.829	6.554	1.704	56,0	
50021011	Bela Vista/MS	1.334.292	23	22.868	6.714	5.815	5.458	5.815	5.458	5.711	5.354	162,6	
52035511	Bonfinópolis/GO			6.432					2.368				
51019011	Brasnorte/MT												
51025011	Cáceres/MT	974.158	30	70.658	21.759	17.069	6.606	19.153	7.198	17.778	6.430	232,4	
52042011	Cachoeira de Goiás/GO		1	1.125									
52045011	Caldas Novas/GO	219.929	137	100.810	20.613	20.417	19.803	29.650	29.577	27.961	27.952	250,6	
51026311	Campo Novo do Parecis/MT		12	23.000	6.352	6.152	5.836	6.352	5.836		5.234	160,0	

Nota: Informações publicadas no Diagnóstico 2008. No caso dos prestadores de serviços que não participaram daquela edição, as informações foram coletadas junto com os dados de 2009.

ANO DE
REFERÊNCIA
2008ANO DE
REFERÊNCIA
2008

Tabela LPu especial - INFORMAÇÕES RELATIVAS AO FINAL DO ANO DE 2008
PRESTADORES DE SERVIÇOS DE ABRANGÊNCIA LOCAL - Direito Público

ANO DE
REFERENCIA
2008

CÓDIGO	Município	FINANCEIRA	GERAL	ÁGUA								
		CRÉDITO DE CONTAS A RECEBER	QUANTIDADE DE EMPREGADOS PRÓPRIOS	POP. TOTAL ATENDIDA ÁGUA	QUANTIDADES DE LIGAÇÕES DE ÁGUA			QUANTIDADES DE ECONOMIAS ATIVAS DE ÁGUA				EXTENSÃO DA REDE DE ÁGUA
					TOTAL (ativas+inativas)	ATIVAS	ATIVAS MICROMEDIDAS	TOTAL (ativas)	MICRO MEDIDAS	RESIDENCIAIS	RESIDENCIAIS MICROMEDIDAS	
		R\$/ano	empregado	habitante	ligação	ligação	ligação	economia	economia	economia	economia	km
		FN008	FN026	AG001	AG021	AG002	AG004	AG003	AG014	AG013	AG022	AG005
51026811	Campos de Júlio/MT											
52051011	Catalão/GO	162.848	109	83.793	27.800	27.671	26.172	29.647	29.512	27.931	27.812	339,1
52054511	Cezarina/GO		8	5.374								
51030011	Chapada dos Guimarães/MT											
52054711	Chapadão do Céu/GO		5		1.529	1.502	1.502					39,0
51031011	Cocalinho/MT											
51032511	Colniza/MT	90.000	12	5.600	1.670	1.400	0	1.400	0	1.340	0	40,0
51033511	Confresa/MT	10.000	10	8.000	2.700	2.550	200	2.550	200	1.750	100	31,0
51033611	Conquista D Oeste/MT	42.895	2	2.279	1.105	781	0	795	0	717	0	10,4
50032511	Costa Rica/MS	73.312	30	19.000	6.744	6.168	6.168	6.168	6.168	5.858	5.858	97,0
52066011	Cumari/GO											
51034311	Curvelândia/MT											
51034511	Denise/MT											
51035011	Diamantino/MT	589.971	21	16.674	5.677	4.770	4.189	5.074	4.479	4.568	4.013	62,7
51036011	Dom Aquino/MT	61.451	9	7.931	2.901	2.552	2.231	2.552	2.231	2.436	2.131	46,4
52075311	Faina/GO	58.000	9	4.128	1.562	1.277	1.033	1.562	1.033	1.355	1.026	26,0
51038011	Figueirópolis D Oeste/MT	6.676	2	2.265	727	722	370	722	370	690	338	10,0
51038511	Gaúcha do Norte/MT											
51039511	Glória D Oeste/MT	24.250	2	1.981	727	600	227	601	227	533	226	10,0
50040011	Glória de Dourados/MS	76.605	7	8.845	3.064	2.794	2.794	2.799	2.799	2.558	2.558	57,5
52094011	Guarani de Goiás/GO	0	14	3.800	650	600	600	600	600	550	550	9,0
52094511	Guarinos/GO	0		1.158								
51042011	Guiratinga/MT	0	7	9.780	4.688	3.860	1.041	3.860	1.041	3.520	836	17,0
51045011	Indiavaí/MT											
51045211	Ipiranga do Norte/MT	5.621	4	4.376	1.043	1.011	1.005	1.011	1.005	1.011	1.005	28,0
51045411	Itanhanga/MT											
51045511	Itaúba/MT											
51046011	Itiquira/MT											
51048011	Jaciara/MT	42.241	16	24.371	7.793	7.478	6.783	7.776	7.658	7.452	7.334	155,0
51050011	Jauru/MT	11.517	7	6.043	1.792	1.783	1.783	1.783	1.783	1.663	1.663	32,8
51051511	Juína/MT	213.360	15	20.394	4.362	4.028	2.507	4.028	2.507	3.708	2.431	110,0
51051711	Juruena/MT	25.610	8	5.802	1.531	1.154	1.012	1.154	1.012	1.020	980	35,0
51052011	Juscimeira/MT											
51052311	Lambari D Oeste/MT	15.290	6	3.239	900	875	15	875	15	875	15	16,0
51052511	Lucas do Rio Verde/MT	0	33	39.328	11.438	11.137	11.137	11.328	11.328	9.931	9.931	179,4
52131011	Mineiros/GO											
51056211	Mirassol D Oeste/MT	448.779	22	13.062		4.362	2.159	4.445	2.342	3.732	1.998	55,8
51061011	Nossa Senhora do Livramento/MT	48.000	7	5.942	1.500	1.337	1.147	1.337	1.147	1.283	1.095	25,0
51061511	Nova Bandeirantes/MT	6.832	7	3.500	1.030	955	955	955	955	860	860	19,5

Nota: Informações publicadas no Diagnóstico 2008. No caso dos prestadores de serviços que não participaram daquela edição, as informações foram coletadas junto com os dados de 2009.

ANO DE
REFERÊNCIA
2008ANO DE
REFERÊNCIA
2008

Tabela LPu especial - INFORMAÇÕES RELATIVAS AO FINAL DO ANO DE 2008
PRESTADORES DE SERVIÇOS DE ABRANGÊNCIA LOCAL - Direito Público

ANO DE
REFERÊNCIA
2008

CÓDIGO	Município	FINANCEIRA	GERAL	ÁGUA								EXTENSÃO DA REDE DE ÁGUA
		CRÉDITO DE CONTAS A RECEBER	QUANTIDADE DE EMPREGADOS PRÓPRIOS	POP. TOTAL ATENDIDA ÁGUA	QUANTIDADES DE LIGAÇÕES DE ÁGUA			QUANTIDADES DE ECONOMIAS ATIVAS DE ÁGUA				
					TOTAL (ativas+inativas)	ATIVAS	ATIVAS MICROMEDIDAS	TOTAL (ativas)	MICRO MEDIDAS	RESIDENCIAIS	RESIDENCIAIS MICROMEDIDAS	
					ligação	ligação	ligação	economia	economia	economia	economia	
		R\$/ano	empregado	habitante	ligação	ligação	ligação	economia	economia	economia	economia	km
		FN008	FN026	AG001	AG021	AG002	AG004	AG003	AG014	AG013	AG022	AG005
51062011	Nova Brasilândia/MT	19.969	7	3.800	1.200	1.050	205	1.051	205	1.051	205	16,2
51088011	Nova Guarita/MT	10.530	2	1.939	823	603	603	604	604	526	526	27,0
51061811	Nova Lacerda/MT	63.684	5	2.752	1.002	882	0	882	0	839	0	34,2
51088511	Nova Marilândia/MT											
51062211	Nova Mutum/MT	143.208	10	30.000	5.690	5.550	5.550	5.550	5.550	5.098	5.098	188,0
51061711	Nova Nazaré/MT	0	2	985	540	540	0	540	0	488	0	11,2
51061911	Nova Santa Helena/MT	80.000	3	2.084	662	540	408	540	408	521	397	16,5
51062411	Nova Ubiratã/MT											
51062711	Novo Horizonte do Norte/MT											
51062611	Novo Mundo/MT	17.920	2	2.375	555	475	0	475	0	325	0	7,6
52163011	Paranaiguara/GO											
51062911	Paranaíta/MT		5	7.600	1.640	1.500	1.280	1.530	1.300	1.328	1.250	27,0
51064511	Planalto da Serra/MT											
51066511	Pontal do Araguaia/MT	23.568	11	4.205	1.596	1.450	1.450	1.596	1.450	1.450	1.450	17,0
51067711	Porto Alegre do Norte/MT	25.000	8	5.000	1.984	1.864	1.293	1.864	1.293	1.709	1.138	31,5
51068011	Porto dos Gaúchos/MT	6.350	7	4.834	1.783	1.610	1.400	1.635	1.400	1.544	1.400	50,0
51068211	Porto Esperidião/MT											
51068511	Porto Estrela/MT											
51070011	Poxoréu/MT											
51070611	Querência/MT	14.647	6	7.600	1.848	1.755	810	1.755	810	1.446	750	19,3
51071511	Reserva do Cabaçal/MT	20.672	2	2.650	707	652	376	652	376	652	376	11,0
51071911	Ribeirãozinho/MT	19.643	2	2.323	867	839	67	839	67	827	67	11,2
51072011	Rio Branco/MT	30.257	7	4.582	1.526	1.417	604	1.417	604	1.318	593	26,5
51075711	Rondolândia/MT	0	1	890	250	250	0	250	0	250	0	15,0
51076011	Rondonópolis/MT	7.466.371	36	178.809	58.267	54.653	49.848	61.822	56.221	56.135	50.990	513,0
51077011	Rosário Oeste/MT	300.000	10	10.023	3.573	2.759	1.142	2.896	1.884	2.747	1.737	73,0
51077511	Salto do Céu/MT	17.736	7	4.032	950	933	0	933	0	933	0	15,0
51077411	Santa Cruz do Xingu/MT											
51077611	Santa Rita do Trivelato/MT	1.343	3	2.758	585	575	565	575	565	557	557	25,1
51077911	Santo Antônio do Leste/MT											
51078511	São Félix do Araguaia/MT											
50076911	São Gabriel do Oeste/MS	142.856	35	18.878	7.170	6.133	6.133	7.271	7.271	6.227	6.227	114,0
51073011	São José do Rio Claro/MT	209.906	7	16.261	3.759	3.680	0	3.680	0	3.642	0	49,0
51073511	São José do Xingu/MT		5	4.000	1.830	780	0	811	0		0	
51071011	São José dos Quatro Marcos/MT	160.090	16	13.997	5.088	4.511	4.265	4.620	4.383	4.501	4.264	70,0
52204011	São Simão/GO	0	17	13.832								
51079011	Sinop/MT		51	97.230	26.557	20.997	16.654	23.469	18.880	21.866	18.880	535,0
51079411	Tabaporã/MT											
51079511	Tangará da Serra/MT	1.363.526	44	75.200	22.594	20.135	19.901	22.859	22.780	22.114	22.042	320,0

Nota: Informações publicadas no Diagnóstico 2008. No caso dos prestadores de serviços que não participaram daquela edição, as informações foram coletadas junto com os dados de 2009.

ANO DE
REFERÊNCIA
2008ANO DE
REFERÊNCIA
2008

Tabela LPu especial - INFORMAÇÕES RELATIVAS AO FINAL DO ANO DE 2008
PRESTADORES DE SERVIÇOS DE ABRANGÊNCIA LOCAL - Direito Público

ANO DE
REFERÊNCIA
2008

CÓDIGO Município		FINANCEIRA	GERAL	ÁGUA								
		CRÉDITO DE CONTAS A RECEBER	QUANTIDADE DE EMPREGADOS PRÓPRIOS	POP. TOTAL ATENDIDA ÁGUA	QUANTIDADES DE LIGAÇÕES DE ÁGUA			QUANTIDADES DE ECONOMIAS ATIVAS DE ÁGUA				EXTENSÃO DA REDE DE ÁGUA
					TOTAL (ativas+inativas)	ATIVAS	ATIVAS MICROMEDIDAS	TOTAL (ativas)	MICRO MEDIDAS	RESIDENCIAIS	RESIDENCIAIS MICROMEDIDAS	
		R\$/ano	empregado	habitante	ligação	ligação	ligação	economia	economia	economia	economia	km
		FN008	FN026	AG001	AG021	AG002	AG004	AG003	AG014	AG013	AG022	AG005
51080511	Terra Nova do Norte/MT	41.555	9	6.568	2.068	1.642	0	1.642	0	1.642	0	38,0
51082011	Torixoréu/MT											
51083511	Vale de São Domingos/MT		7	1.250								
51084011	Várzea Grande/MT	37.822.886	244	229.138	61.557	55.493	29.519	61.557	34.150	58.232	31.648	932,3
52220511	Vicentinópolis/GO		5	5.340	2.387	2.380						34,9
51055011	Vila Bela da Santíssima Trindade/MT											
51086011	Vila Rica/MT											
Totalizações para a região		55.195.696	1.284	1.409.169	402.422	367.515	276.069	401.249	311.496	365.180	288.682	5.968,9
Totalizações para o grupo		1.512.111.792	38.847	27.653.700	8.099.015	7.500.826	6.698.110	9.019.738	8.180.207	8.131.350	7.412.232	488.479,4

Tabela LPu especial - INFORMAÇÕES RELATIVAS AO FINAL DO ANO DE 2008
PRESTADORES DE SERVIÇOS DE ABRANGÊNCIA LOCAL - Direito Público

ANO DE
REFERÊNCIA
2008

POP. TOTAL ATENDIDA ESGOTO	ESGOTO		QTD. DE ECONOMIAS ATIVAS DE ESGOTO		EXTENSÃO DA REDE DE ESGOTO
	TOTAL (ativas+ inativas)	ATIVAS	TOTAL (ativas)	RESIDENCIAIS	
habitante	ligação	ligação	economia	economia	km
ES001	ES009	ES002	ES003	ES008	ES004
29.432	8.713	8.268	8.988	8.695	81,0
270.958	71.879	66.930	81.464	72.594	1.088,0
18.182.098	5.581.119	5.296.305	6.583.922	5.857.054	62.222,3

Tabela LPu01 - INFORMAÇÕES GERAIS
PRESTADORES DE SERVIÇOS DE ABRANGÊNCIA LOCAL - Direito Público

ANO DE
REFERÊNCIA
2009

CÓDIGO Município		MUNICÍPIOS ATENDIDOS								SEDES MUNICIPAIS ATENDIDAS		LOCALIDADES ATENDIDAS**		
		TOTAL	TOTAL ÁGUA	TOTAL ESGOTO	ÁGUA DELEG. EM VIGOR	ÁGUA DELEG. VENCIDA	ÁGUA SEM DELEG.	ESGOTO DELEG. EM VIGOR	ESGOTO DELEG. VENCIDA	ESGOTO SEM DELEG.	ÁGUA	ESGOTO	ÁGUA	ESGOTO
		município	município	município	município	município	município	município	município	município				
		GE005	G05a	G05b	GE001	GE002	GE003	GE014	GE015	GE016	GE008	GE009	GE010	GE011
REGIÃO	NORTE													
11000111	Alta Floresta D Oeste/RO	1	1								1		1	
13000811	Anamá/AM	1	1								1	0	4	0
17010011	Ananás/TO	1	1	1							1	1	0	0
15009011	Augusto Corrêa/PA	1		1								1		0
15011011	Bagre/PA	1	1								1		7	
15012511	Bannach/PA	1	1								1	1	2	2
13005011	Barreirinha/AM	1	1	1							1		37	0
15014011	Belém/PA	1	1	1							1	1	3	2
15015011	Benevides/PA	1	1								1		6	
17033011	Bom Jesus do Tocantins/TO	1	1								1		0	
11004511	Buritís/RO	1	1								1	1	0	0
11000411	Cacoal/RO	1	1	1							1	1	1	0
15021011	Cametá/PA	1	1								1		13	
11007011	Campo Novo de Rondônia/RO	1	1								1		0	
15026011	Colares/PA	1	1	1							1	1	0	0
17071011	Divinópolis do Tocantins/TO	1	0	1								1		1
15029511	Eldorado dos Carajás/PA	1	1	1							1	1	10	0
15030911	Goianésia do Pará/PA	1	1								1		1	
15032012	Igarapé-Açu/PA	1	1								1		11	
15032011	Igarapé-Açu/PA	1	1								1		4	
13018011	Ipixuna/AM	1	1								1		1	
13018511	Iranduba/AM	1	1								1		9	
15035011	Irituia/PA	1	1								1		14	
13019011	Itacoatiara/AM	1	1								1		0	
11011011	Itapua do Oeste/RO	1	1								1		0	
15037511	Jacareacanga/PA	1	1								1		0	
15040511	Mãe do Rio/PA	1	1	1							1	1	3	0
13025011	Manacapuru/AM	1	1	0							1		3	
15043011	Maracanã/PA	1	1								1		53	
13029011	Maués/AM	1	1								1			
15049011	Muaná/PA	1	1								1		4	
15049511	Nova Esperança do Piriá/PA	1	1	1							1	1	10	0
15050011	Nova Timboteua/PA	1	1	1							0	0		
15051011	Óbidos/PA	1	1								1		58	
15054311	Ourilândia do Norte/PA	1	1								1		3	
15055011	Paragominas/PA	1	1								1		1	
15055311	Parauapebas/PA	1	1	1							1	1	11	0
13034011	Parintins/AM	1	1								1		5	

(**) As quantidades de sedes municipais não estão contidas nas quantidades de localidades.

Nota: O município de Belém/PA também é atendido pelo prestador regional, COSANPA/PA.

Tabela LPu01 - INFORMAÇÕES GERAIS
PRESTADORES DE SERVIÇOS DE ABRANGÊNCIA LOCAL - Direito Público

ANO DE
REFERÊNCIA
2009

POPULAÇÃO TOTAL DOS MUNICÍPIOS ATENDIDOS		POPULAÇÃO URBANA DOS MUNICÍPIOS ATENDIDOS *		QUANTIDADE DE EMPREGADOS PRÓPRIOS	
ÁGUA	ESGOTO	ÁGUA	ESGOTO		
habitante	habitante	habitante	habitante	empregado	
G12a	G12b	G06a	G06b	FN026	
24.354		13.652		8	
8.673		3.515		6	
9.514	9.514	7.621	7.621	9	
	39.317		17.676	18	
20.386		8.524		9	
3.947		1.400		7	
28.162	28.162	12.472	12.472	5	
1.437.600	1.437.600	1.428.328	1.428.328	104	
46.611		27.007		36	
2.839		2.204		1	
34.693		19.226		1	
78.675	78.675	60.325	60.325	58	
117.099		50.931		26	
12.915		3.294		5	
11.433	11.433	3.573	3.573	5	
	6.623		4.685	6	
29.251	29.251	15.644	15.644	10	
29.164		19.957			
35.241		20.729		20	
35.241		20.729		17	
18.202		7.749		9	
33.884		12.397		2	
30.552		6.672		10	
89.440		58.521		42	
8.235		4.941		6	
41.487		6.369		1	
29.087	29.087	23.476	23.476	18	
86.472		57.139		1	
29.417		11.643		27	
49.666		25.460		16	
30.568		11.667		23	
24.062	24.062	8.467	8.467	10	
12.677	12.677	4.890	4.890		
48.429		24.709		12	
21.327		14.448		26	
97.350		74.688		92	
152.777	152.777	136.214	136.214	159	
107.250		69.615		33	

* A população urbana considerada em cada um dos municípios atendidos pelo prestador de serviços foi obtida utilizando a população total estimada pelo IBGE para o ano de 2009 multiplicada pela correspondente taxa de urbanização da contagem populacional de 2007, também do IBGE.

Tabela LPu01 - INFORMAÇÕES GERAIS
PRESTADORES DE SERVIÇOS DE ABRANGÊNCIA LOCAL - Direito Público

ANO DE
REFERÊNCIA
2009

CÓDIGO Município		MUNICÍPIOS ATENDIDOS								SEDES MUNICIPAIS ATENDIDAS		LOCALIDADES ATENDIDAS**		
		TOTAL	TOTAL ÁGUA	TOTAL ESGOTO	ÁGUA DELEG. EM VIGOR	ÁGUA DELEG. VENCIDA	ÁGUA SEM DELEG.	ESGOTO DELEG. EM VIGOR	ESGOTO DELEG. VENCIDA	ESGOTO SEM DELEG.	ÁGUA	ESGOTO	ÁGUA	ESGOTO
		município	município	município	município	município	município	município	município	município	sede	sede	localidade	localidade
		GE005	G05a	G05b	GE001	GE002	GE003	GE014	GE015	GE016	GE008	GE009	GE010	GE011
13035311	Presidente Figueiredo/AM	1	1	1							1	1	14	0
11014711	Primavera de Rondônia/RO	1	1								1		1	
15061012	Primavera/PA	1		1								1		0
15061011	Primavera/PA	1	1								1		0	
15061111	Quatipuru/PA	1	1	1							1	1	3	0
15061311	Redenção/PA	1	1								1		0	
12004011	Rio Branco/AC	1	1	1							1	1	0	0
15061811	Rondon do Pará/PA	1	1								1		4	
15061911	Rurópolis/PA	1	1								1		0	
15063511	Santa Bárbara do Pará/PA	1	1								1		19	
15065511	Santa Luzia do Pará/PA	1		1								1		0
15070011	Santo Antônio do Tauá/PA	1	1	1							1	1	7	0
15072011	São Domingos do Capim/PA	1	1								1		20	
13041011	Tapauá/AM	1	1								1		0	
15080011	Tomé-Açu/PA	1	1								1		13	
15080311	Tracuateua/PA	1		1								1		0
15080511	Trairão/PA	1	1								1	1	0	0
13043011	Urucará/AM	1	1								1		24	
15082011	Vigia/PA	1		1								1		0
11003011	Vilhena/RO	1	1								1		10	
Totalizações para a região		58	52	20							51	21	390	5
REGIÃO	NORDESTE													
29001011	Abaira/BA	1	1	1							1	1	6	3
26004012	Água Preta/PE	1		1								0		
26004011	Água Preta/PE	1	1								1		1	
23004011	Aiuaba/CE	1	1								1		5	
25005011	Alagoinha/PB	1	1								1		10	
29007011	Alagoinhas/BA	1	1	1							1	1	24	1
22002711	Alegrete do Piauí/PI	1	1								1		11	
24005011	Alexandria/RN	1	1								1		1	
22004511	Alvorada do Gurguéia/PI	1	1								1		0	
23007511	Amontada/CE	1	1	1							1	1	5	0
26011011	Araripina/PE	1		1								1		5
22010511	Assunção do Piauí/PI	1	1								1		20	
25013511	Assunção/PB	1	1	1							1	1	4	0
21012011	Bacabal/MA	1	1	1							1	1		0
21013511	Bacurituba/MA	1	1								1		1	
21014011	Balsas/MA	1	1								1		2	
23018511	Banabuiú/CE	1	1								1		1	

(**) As quantidades de sedes municipais não estão contidas nas quantidades de localidades.

Nota: Os municípios de Araçagi/PB, Barra da Estiva/BA e Caaporã/PB também são atendidos pelos prestadores regionais, CAGEPA/PB e EMBASA/BA.

Tabela LPu01 - INFORMAÇÕES GERAIS
PRESTADORES DE SERVIÇOS DE ABRANGÊNCIA LOCAL - Direito Público

ANO DE
REFERÊNCIA
2009

POPULAÇÃO TOTAL DOS MUNICÍPIOS ATENDIDOS		POPULAÇÃO URBANA DOS MUNICÍPIOS ATENDIDOS *		QUANTIDADE DE EMPREGADOS PRÓPRIOS	
ÁGUA	ESGOTO	ÁGUA	ESGOTO		
habitante	habitante	habitante	habitante	empregado	
G12a	G12b	G06a	G06b	FN026	
26.282	26.282	12.494	12.494	25	
3.765		1.297		5	
	10.993		7.068		
10.993		7.068		5	
13.459	13.459	6.261	6.261	10	
67.064		63.364		25	
305.954	305.954	283.706	283.706	161	
47.772		34.415		38	
36.068		13.372		8	
14.740		4.535		19	
	18.417		9.165		
26.855	26.855	14.660	14.660	10	
27.923		6.416		10	
19.884		10.235		25	
48.607		29.373		47	
	27.825		7.299		
17.134		6.286		1	
15.780		10.820		9	
	46.205		31.705		
69.866		66.307		78	
3.628.826	2.335.168	2.848.805	2.095.729	1.314	
8.821	8.821	3.431	3.431		
	30.792		17.678		
30.792		17.678		31	
16.423		3.825		7	
13.470		8.529		20	
137.810	137.810	120.270	120.270	194	
4.595		2.573		8	
14.151		9.191		8	
5.209		1.917		2	
40.198	40.198	15.136	15.136	6	
	79.877		41.931	36	
8.370		3.729		7	
3.471	3.471	2.513	2.513		
98.489	98.489	76.311	76.311	70	
5.687		1.379		13	
83.617		70.273		67	
18.388		8.889		6	

* A população urbana considerada em cada um dos municípios atendidos pelo prestador de serviços foi obtida utilizando a população total estimada pelo IBGE para o ano de 2009 multiplicada pela correspondente taxa de urbanização da contagem populacional de 2007, também do IBGE.

Tabela LPu01 - INFORMAÇÕES GERAIS
PRESTADORES DE SERVIÇOS DE ABRANGÊNCIA LOCAL - Direito Público

ANO DE
REFERÊNCIA
2009

CÓDIGO Município		MUNICÍPIOS ATENDIDOS								SEDES MUNICIPAIS ATENDIDAS		LOCALIDADES ATENDIDAS**		
		TOTAL	TOTAL ÁGUA	TOTAL ESGOTO	ÁGUA DELEG. EM VIGOR	ÁGUA DELEG. VENCIDA	ÁGUA SEM DELEG.	ESGOTO DELEG. EM VIGOR	ESGOTO DELEG. VENCIDA	ESGOTO SEM DELEG.	ÁGUA	ESGOTO	ÁGUA	ESGOTO
											sede	sede	localidade	localidade
		GE005	G05a	G05b	GE001	GE002	GE003	GE014	GE015	GE016	GE008	GE009	GE010	GE011
29026511	Banzaê/BA	1		1								1		0
29027011	Barra/BA	1	1								1		18	
26018011	Betânia/PE	1		1								1		2
23024011	Boa Viagem/CE	1	1								1		17	
27010011	Boca da Mata/AL	1	1								1		0	
29039011	Bom Jesus da Lapa/BA	1	1	1							1	1	4	0
29040011	Boninal/BA	1	1								1		30	
26023011	Bonito/PE	1	0	1								1		2
29042011	Botuporã/BA	1		1								1		0
22020211	Buriti dos Montes/PI	1	1	0							1		43	
29047511	Buritirama/BA	1	1								1		2	
25030011	Caaporã/PB	1	1								1		2	
26030011	Cabrobó/PE	1		1								1		0
21023711	Cachoeira Grande/MA	1	1	1							0		6	
29051511	Caetanos/BA	1	1								1		0	
22020711	Cajazeiras do Piauí/PI	1	1								1		3	
27013011	Cajueiro/AL	1	1	1							1	1	0	0
22020911	Caldeirão Grande do Piauí/PI	1	1								1		0	
23026011	Camocim/CE	1	1	1							1	1	6	0
27014011	Campo Alegre/AL	1	1	1							1	1	1	1
26037011	Canhotinho/PE	1		1								1		0
23028011	Canindé/CE	1	1	1							1	1	18	0
29068511	Capela do Alto Alegre/BA	1		1								1		9
28013011	Capela/SE	1	1								1		11	
26038011	Capoeiras/PE	1		1								1		
29071011	Carinhanha/BA	1	1								1		2	
23032011	Caririaçu/CE	1	1								1		8	
21028011	Carolina/MA	1	1								1		10	
29072011	Casa Nova/BA	1	1	1							1	1	5	1
29075011	Catu/BA	1	1								1		6	
29075511	Caturama/BA	1	0	1								1		0
21030011	Caxias/MA	1	1	1							1		3	
22027111	Cocal de Telha/PI	1	1								1		6	
21033011	Codó/MA	1	1	1							1	1	3	0
22027311	Coivaras/PI	1	1								1		7	
29091011	Coribe/BA	1	1								1		6	
29093012	Correntina/BA	1		1								1		0
29093011	Correntina/BA	1	1								1		3	
26048011	Cortês/PE	1	1								1		3	

(**) As quantidades de sedes municipais não estão contidas nas quantidades de localidades.

Tabela LPu01 - INFORMAÇÕES GERAIS
PRESTADORES DE SERVIÇOS DE ABRANGÊNCIA LOCAL - Direito Público

ANO DE
REFERÊNCIA
2009

POPULAÇÃO TOTAL DOS MUNICÍPIOS ATENDIDOS		POPULAÇÃO URBANA DOS MUNICÍPIOS ATENDIDOS *		QUANTIDADE DE EMPREGADOS PRÓPRIOS	
ÁGUA	ESGOTO	ÁGUA	ESGOTO		
habitante	habitante	habitante	habitante	empregado	
G12a	G12b	G06a	G06b	FN026	
	11.157		3.726		
50.226		22.114		39	
	12.011		3.481	6	
56.236		27.069		53	
26.030		17.076		23	
66.192	66.192	44.382	44.382	62	
13.857		4.405		45	
	40.832		26.418		
	11.048		3.723		
8.117		2.205		4	
19.492		7.502		6	
20.064		16.010		12	
	30.432		18.666	10	
9.286	9.286	3.651	3.651		
12.307		2.750		2	
3.323		1.047			
20.825	20.825	16.622	16.622	35	
5.809		1.615		2	
61.278	61.278	45.310	45.310	29	
47.209	47.209	19.375	19.375	16	
	24.847		14.432	2	
77.552	77.552	46.600	46.600	99	
	12.824		6.147	6	
28.960		17.156		27	
	19.936		5.912		
30.240		12.946		12	
27.380		12.270		19	
25.257		15.637		17	
66.718	66.718	34.754	34.754	40	
50.809		42.022		74	
	8.713		1.731		
148.072	148.072	112.237	112.237	154	
4.689		2.730		4	
113.937	113.937	78.527	78.527	31	
3.955		1.134		6	
14.895		5.742		16	
	32.980		12.887		
32.980		12.887		18	
11.712		8.382		24	

* A população urbana considerada em cada um dos municípios atendidos pelo prestador de serviços foi obtida utilizando a população total estimada pelo IBGE para o ano de 2009 multiplicada pela correspondente taxa de urbanização da contagem populacional de 2007, também do IBGE.

Tabela LPu01 - INFORMAÇÕES GERAIS
PRESTADORES DE SERVIÇOS DE ABRANGÊNCIA LOCAL - Direito Público

ANO DE
REFERÊNCIA
2009

CÓDIGO Município		MUNICÍPIOS ATENDIDOS								SEDES MUNICIPAIS ATENDIDAS		LOCALIDADES ATENDIDAS**		
		TOTAL	TOTAL ÁGUA	TOTAL ESGOTO	ÁGUA DELEG. EM VIGOR	ÁGUA DELEG. VENCIDA	ÁGUA SEM DELEG.	ESGOTO DELEG. EM VIGOR	ESGOTO DELEG. VENCIDA	ESGOTO SEM DELEG.	SEDES MUNICIPAIS ATENDIDAS		LOCALIDADES ATENDIDAS**	
											ÁGUA	ESGOTO	ÁGUA	ESGOTO
		município	município	município	município	município	município	município	município	sede	sede	localidade	localidade	
		GE005	G05a	G05b	GE001	GE002	GE003	GE014	GE015	GE016	GE008	GE009	GE010	GE011
27023011	Coruripe/AL	1		1								1		0
21037011	Cururupu/MA	1	1								1		6	
28021011	Estância/SE	1	1								1		1	
24036011	Extremoz/RN	1	1								1		14	
29107711	Feira da Mata/BA	1	1								1		0	
26054011	Feira Nova/PE	1	0	1								1		3
22038511	Floresta do Piauí/PI	1	1	1							1	1	4	4
22041511	Francisco Macedo/PI	1	1								1		3	
29112011	Gandu/BA	1	1								1		0	
28025011	General Maynard/SE	1	1								1		0	
21048011	Grajaú/MA	1	1								1		30	
29119011	Iaçu/BA	1		1								1		0
29121011	Ibicaraí/BA	1	1								1		4	
26067011	Ibirajuba/PE	1		1								1		1
23053512	Icapuí/CE	1	1	1							1	1	1	0
23054011	Icó/CE	1	1	1							1	1	13	0
29134011	Igaporã/BA	1	1								1		2	
23055011	Iguatu/CE	1	1	1							1	1	11	0
25067011	Imaculada/PB	1		1								1		2
26071011	Ingazeira/PE	1	1	1							1	1	2	0
29150011	Itaeté/BA	1	0	1								1		0
26076511	Itambé/PE	1	1								1		3	
23063011	Itapagé/CE	1	1	1							1	1	2	0
29164011	Itapetinga/BA	1	1	1							1	1	1	1
21054211	Itinga do Maranhão/MA	1	1								1		13	
29171011	Itororó/BA	1		1								0		
29172011	Ituaçu/BA	1	0	1								1		0
29173511	Jaborandi/BA	1	1	1							1	1	16	0
23069011	Jaguaribe/CE	1	1								1		3	
23071011	Jardim/CE	1	1	1							1	1	0	0
29184011	Juazeiro/BA	1	1	1							1	1	28	2
23074011	Jucás/CE	1	1	1							1	1	2	0
29189011	Lajedão/BA	1		1								1		0
27042011	Limoeiro de Anadia/AL	1	1								1		2	
23076011	Limoeiro do Norte/CE	1	1	1							1	1	36	0
29195011	Livramento de Nossa Senhora/BA	1		1								1		0
29197011	Macarani/BA	1	1								1		0	
29198011	Macaúbas/BA	1	1								1			
25087011	Mãe D'Água/PB	1	1	1							1	1	7	2

(**) As quantidades de sedes municipais não estão contidas nas quantidades de localidades.

Nota: O município de Estância/SE também é atendido pelo prestador regional, DESO/SE.

Tabela LPu01 - INFORMAÇÕES GERAIS
PRESTADORES DE SERVIÇOS DE ABRANGÊNCIA LOCAL - Direito Público

ANO DE
REFERÊNCIA
2009

POPULAÇÃO TOTAL DOS MUNICÍPIOS ATENDIDOS		POPULAÇÃO URBANA DOS MUNICÍPIOS ATENDIDOS *		QUANTIDADE DE EMPREGADOS PRÓPRIOS	
ÁGUA	ESGOTO	ÁGUA	ESGOTO		
habitante	habitante	habitante	habitante	empregado	
G12a	G12b	G06a	G06b	FN026	
	53.369		44.639	35	
35.108		23.075		15	
63.582		53.773		87	
22.751		13.350		22	
6.562		3.339		2	
	20.052		15.101	10	
2.643	2.643	883	883	10	
2.315		884		4	
31.819		25.878		19	
2.907		1.815			
56.633		33.495		30	
	28.602		21.789		
24.569		18.325		28	
	7.833		2.941		
19.385	19.385	5.946	5.946	31	
65.612	65.612	29.887	29.887	43	
14.970		7.634		7	
97.203	97.203	73.485	73.485	56	
	11.851		5.163	5	
4.561	4.561	2.287	2.287	22	
	14.664		5.813	1	
36.126		29.521		40	
47.354	47.354	33.307	33.307	19	
66.665	66.665	64.009	64.009	40	
26.125		18.850		24	
	20.930		18.607		
	18.772		6.103	3	
8.895	8.895	2.382	2.382	13	
36.493		23.255		22	
26.578	26.578	8.132	8.132	10	
243.896	243.896	186.210	186.210	210	
23.738	23.738	12.958	12.958	6	
	3.599		2.129		
26.415		2.224		9	
56.098	56.098	31.779	31.779	36	
	44.568		20.125	3	
16.940		12.735		20	
48.633		15.493		36	
4.127	4.127	1.560	1.560	7	

* A população urbana considerada em cada um dos municípios atendidos pelo prestador de serviços foi obtida utilizando a população total estimada pelo IBGE para o ano de 2009 multiplicada pela correspondente taxa de urbanização da contagem populacional de 2007, também do IBGE.

Tabela LPu01 - INFORMAÇÕES GERAIS
PRESTADORES DE SERVIÇOS DE ABRANGÊNCIA LOCAL - Direito Público

ANO DE
REFERÊNCIA
2009

CÓDIGO Município		MUNICÍPIOS ATENDIDOS								SEDES MUNICIPAIS ATENDIDAS		LOCALIDADES ATENDIDAS**		
		TOTAL	TOTAL ÁGUA	TOTAL ESGOTO	ÁGUA DELEG. EM VIGOR	ÁGUA DELEG. VENCIDA	ÁGUA SEM DELEG.	ESGOTO DELEG. EM VIGOR	ESGOTO DELEG. VENCIDA	ESGOTO SEM DELEG.				
											ÁGUA	ESGOTO	ÁGUA	ESGOTO
											sede	sede	localidade	localidade
		GE005	G05a	G05b	GE001	GE002	GE003	GE014	GE015	GE016	GE008	GE009	GE010	GE011
24072511	Major Sales/RN	1	1								1	0	7	0
25090011	Manaira/PB	1		1								1		0
27047011	Marechal Deodoro/AL	1	1	1							1	1	6	0
22063511	Milton Brandão/PI	1	1								1		25	
29214511	Mirante/BA	1		1								1		0
22064011	Monsenhor Gil/PI	1	0	1								1		1
23087011	Morada Nova/CE	1	1	1							1	1	30	0
29219011	Mucugê/BA	1	1	1							1	1	58	0
27055011	Murici/AL	1	1	1							1	1	0	0
28046011	Nossa Senhora das Dores/SE	1		1								1		28
21072511	Nova Colinas/MA	1	1								1		2	
23092011	Nova Olinda/CE	1	0	1								1		1
26100011	Palmares/PE	1	1								1		2	
27064011	Pão de Açúcar/AL	1	1								1		25	
25106511	Parari/PB	1	1								1	1	0	0
21080011	Pastos Bons/MA	1	1								1		1	
27067011	Penedo/AL	1	1								1		25	
23107011	Pentecoste/CE	1		1								1		0
23108511	Pindoretama/CE	1	1								1		0	
29246511	Pintadas/BA	1		1								1		0
25120311	Poço Dantas/PB	1	1	1							1	1	11	1
25120711	Poço de José de Moura/PB	1	1	1							1	1	1	0
29252011	Pojuca/BA	1		1								1		0
23113511	Quixelô/CE	1	1	1							1	1	1	1
23114011	Quixeramobim/CE	1	1								1		26	
29260011	Remanso/BA	1	1	1							1	1	2	0
29264011	Riacho de Santana/BA	1	1								1		1	
29266511	Ribeirão do Largo/BA	1	1								1		1	
24089511	Rio do Fogo/RN	1	1								1		5	
26124511	Santa Cruz/PE	1		1								1		1
29281011	Santa Maria da Vitória/BA	1	1								1		38	
29284011	Santa Rita de Cássia/BA	1	1	1							1	1	0	0
21105011	São Bento/MA	1		1								1		1
26131011	São Caitano/PE	1	1	1							1	1	1	1
28067011	São Cristóvão/SE	1	1	0							1		4	
29290511	São Félix do Coribe/BA	1	1								1		19	
25139811	São Francisco/PB	1	1	1							1	1	5	0
24120011	São Gonçalo do Amarante/RN	1	1	1							1	1	23	3
22099511	São João da Varjota/PI	1	1								1		13	

(**) As quantidades de sedes municipais não estão contidas nas quantidades de localidades.

Nota: Os municípios de Paço do Lumiar/MA e São Cristóvão/SE também são atendidos pelos prestadores regionais, CAEMA/MA e DESO/SE.

Tabela LPu01 - INFORMAÇÕES GERAIS
PRESTADORES DE SERVIÇOS DE ABRANGÊNCIA LOCAL - Direito Público

ANO DE
REFERÊNCIA
2009

POPULAÇÃO TOTAL DOS MUNICÍPIOS ATENDIDOS		POPULAÇÃO URBANA DOS MUNICÍPIOS ATENDIDOS *		QUANTIDADE DE EMPREGADOS PRÓPRIOS
ÁGUA	ESGOTO	ÁGUA	ESGOTO	
habitante	habitante	habitante	habitante	empregado
G12a	G12b	G06a	G06b	FN026
3.631		2.968		
	11.366		6.022	5
47.623	47.623	39.644	39.644	41
7.246		1.728		1
	8.375		1.456	4
	10.639		5.387	1
63.126	63.126	34.560	34.560	48
14.714	14.714	4.289	4.289	60
26.918	26.918	21.605	21.605	12
	24.747		15.895	6
5.094		2.071		2
	13.659		8.159	13
58.819		46.303		84
24.534		10.753		32
1.266		590		2
18.306		11.686		10
61.082		45.413		19
	35.166		21.234	1
18.322		11.089		13
	10.812		5.225	1
4.046	4.046	931	931	20
4.118	4.118	1.504	1.504	2
	32.225		27.957	22
16.272	16.272	4.889	4.889	8
73.517		42.188		44
39.705	39.705	22.499	22.499	52
30.602		12.778		19
14.528		6.187		1
10.124		3.928		19
	14.782		4.437	20
41.758		23.831		33
27.528	27.528	14.230	14.230	30
	39.312		22.772	5
36.336	36.336	26.722	26.722	48
75.104		68.231		23
13.504		10.283		16
3.544	3.544	1.266	1.266	4
80.737	80.737	68.053	68.053	39
4.965		1.305		1

* A população urbana considerada em cada um dos municípios atendidos pelo prestador de serviços foi obtida utilizando a população total estimada pelo IBGE para o ano de 2009 multiplicada pela correspondente taxa de urbanização da contagem populacional de 2007, também do IBGE.

Tabela LPu01 - INFORMAÇÕES GERAIS
PRESTADORES DE SERVIÇOS DE ABRANGÊNCIA LOCAL - Direito Público

ANO DE
REFERÊNCIA
2009

CÓDIGO Município		MUNICÍPIOS ATENDIDOS								SEDES MUNICIPAIS ATENDIDAS		LOCALIDADES ATENDIDAS**		
		TOTAL	TOTAL ÁGUA	TOTAL ESGOTO	ÁGUA DELEG. EM VIGOR	ÁGUA DELEG. VENCIDA	ÁGUA SEM DELEG.	ESGOTO DELEG. EM VIGOR	ESGOTO DELEG. VENCIDA	ESGOTO SEM DELEG.	ÁGUA	ESGOTO	ÁGUA	ESGOTO
											sede	sede	localidade	localidade
		GE005	G05a	G05b	GE001	GE002	GE003	GE014	GE015	GE016	GE008	GE009	GE010	GE011
21110511	São João do Paraíso/MA	1	1								1		0	
25143011	São José de Caiana/PB	1	0	1								1		0
25150011	São Miguel de Taipu/PB	1		1								1		3
24134011	Serra Negra do Norte/RN	1	1	1							1	1	5	1
28072011	Siriri/SE	1	1								1		5	
23129011	Sobral/CE	1	1	1							1	1	39	0
23130011	Solonópole/CE	1	1								1		10	
25162011	Sousa/PB	1	1	1							1	1	1	1
26145011	Surubim/PE	1		1								1		2
22109311	Sussuapara/PI	1	1								1		24	
24140011	Tangará/RN	1		1								1		1
29312011	Taperoá/BA	1	1								1		3	
24141011	Tenente Ananias/RN	1	0	1								1		
21122011	Timon/MA	1	1								1			
24144011	Touros/RN										1	1	12	0
21124011	Turiçu/MA	1	1	0							1		0	
27093011	União dos Palmares/AL	1	1								1		3	
29326011	Urandi/BA	1	1								1		0	
29329011	Valença/BA	1	1	1							1	1	14	2
26161811	Vertente do Lério/PE	1	1	1							1	1	2	0
23141011	Viçosa do Ceará/CE	1		1								1		0
27094011	Viçosa/AL	1	1								1		4	
29336011	Xique-Xique/BA	1	1	1							1	1	5	0
Totalizações para a região		156	118	83							118	81	977	87
REGIÃO SUDESTE														
31002011	Abaeté/MG	1		1								1		0
31003011	Abre Campo/MG	1		1								1		3
35003011	Aguai/SP	1	1	1							1	1	0	0
31008011	Aguani/MG	1	1	1							1	1	0	0
35005011	Águas de Lindóia/SP	1	1	1							1	1	0	0
31011011	Aimorés/MG	1	1	1							1	1	10	10
32002011	Alegre/ES	1	1	1							1	1	11	11
31019011	Alpinópolis/MG	1		1								1		0
31020011	Alterosa/MG	1		1								1		1
35010011	Altinópolis/SP	1	1	1							1	1	0	0
31535011	Alto Jequitiba/MG	1		1								1		1
35016011	Americana/SP	1	1	1							1	1	0	0
35017011	Américo Brasiliense/SP	1	1	1							1	1	0	0
35018011	Américo de Campos/SP	1	1	1							1	1		

(**) As quantidades de sedes municipais não estão contidas nas quantidades de localidades.

Tabela LPu01 - INFORMAÇÕES GERAIS
PRESTADORES DE SERVIÇOS DE ABRANGÊNCIA LOCAL - Direito Público

ANO DE
REFERÊNCIA
2009

POPULAÇÃO TOTAL DOS MUNICÍPIOS ATENDIDOS		POPULAÇÃO URBANA DOS MUNICÍPIOS ATENDIDOS *		QUANTIDADE DE EMPREGADOS PRÓPRIOS	
ÁGUA	ESGOTO	ÁGUA	ESGOTO		
habitante	habitante	habitante	habitante	empregado	
G12a	G12b	G06a	G06b	FN026	
11.729		5.273		4	
	6.141		2.493		
	6.812		3.006	4	
7.428	7.428	2.673	2.673	5	
7.946		3.365		2	
182.431	182.431	158.031	158.031	100	
18.025		8.450		27	
65.930	65.930	51.708	51.708	62	
	56.795		41.728	4	
5.759		1.471		1	
	13.610		9.212	1	
19.388		8.880		14	
	9.655		6.498	1	
150.635		132.958		70	
30.549	30.549	8.139	8.139		
33.649		10.590		7	
62.727		46.061		73	
16.289		5.635		5	
89.597	89.597	63.551	63.551	147	
7.464	7.464	1.672	1.672	8	
	56.673		17.696	1	
26.830		19.473		24	
47.470	47.470	33.087	33.087	22	
4.276.516	3.252.607	2.818.813	2.129.316	3.636	
	23.258		20.184		
	13.177		6.805	3	
32.101	32.101	29.110	29.110	34	
4.315	4.315	2.385	2.385	10	
16.341	16.341	16.224	16.224	64	
24.825	24.825	19.517	19.517	50	
31.143	31.143	20.390	20.390	38	
	18.619		14.960	6	
	13.810		10.219		
15.554	15.554	13.645	13.645		
	8.122		4.252	1	
205.229	205.229	204.741	204.741	358	
33.255	33.255	32.780	32.780	39	
5.488	5.488	4.527	4.527		

* A população urbana considerada em cada um dos municípios atendidos pelo prestador de serviços foi obtida utilizando a população total estimada pelo IBGE para o ano de 2009 multiplicada pela correspondente taxa de urbanização da contagem populacional de 2007, também do IBGE.

Tabela LPu01 - INFORMAÇÕES GERAIS
PRESTADORES DE SERVIÇOS DE ABRANGÊNCIA LOCAL - Direito Público

ANO DE
REFERÊNCIA
2009

CÓDIGO Município		MUNICÍPIOS ATENDIDOS								SEDES MUNICIPAIS ATENDIDAS		LOCALIDADES ATENDIDAS**		
		TOTAL	TOTAL ÁGUA	TOTAL ESGOTO	ÁGUA DELEG. EM VIGOR	ÁGUA DELEG. VENCIDA	ÁGUA SEM DELEG.	ESGOTO DELEG. EM VIGOR	ESGOTO DELEG. VENCIDA					ESGOTO SEM DELEG.
		município	município	município	município	município	município	município	município	município	sede	sede	localidade	localidade
		GE005	G05a	G05b	GE001	GE002	GE003	GE014	GE015	GE016	GE008	GE009	GE010	GE011
31026011	Andradas/MG	1		1								1		4
35021011	Andradina/SP	1	1	1							1	1	2	0
33001011	Angra dos Reis/RJ	1	1	1							1	1	59	35
35025011	Aparecida/SP	1	1	1							1	1	0	0
35028011	Araçatuba/SP	1	1	1							1	1	0	0
32006011	Aracruz/ES	1	1	1							1	1	16	9
31035011	Araguari/MG	1	1	1							1	1	5	0
35032011	Araraquara/SP	1	1	1							1	1	2	2
35033011	Araras/SP	1	1	1							1	1	0	0
31042011	Arcos/MG	1	0	1								1		0
33002211	Areal/RJ	1	1								1		2	
31044011	Argirita/MG	1	1	1							1	1	0	0
31044511	Aricanduva/MG	1	0	1								1		0
35037011	Ariranha/SP	1	1	1							1	1	0	0
35038011	Artur Nogueira/SP	1	1	1							1	1	0	0
35041011	Atibaia/SP	1	1	1							1	1	0	0
35044011	Avanhandava/SP	1	1	1							1	1	0	0
35046011	Bady Bassitt/SP	1	1	1							1	1	0	0
32008011	Baixo Guandu/ES	1	1	1							1	1	5	5
31053011	Bandeira do Sul/MG	1	1	1							1	1	0	0
31056011	Barbacena/MG	1	1	1							1	1	14	8
35051011	Barbosa/SP	1	1	1							1	1	0	0
35052011	Bariri/SP	1	1	1							1	1	0	0
35053011	Barra Bonita/SP	1	1	1							1	1	0	0
33003011	Barra do Pirai/RJ	1	1	1							1	1	3	3
31057011	Barra Longa/MG	1		1								1		0
33004011	Barra Mansa/RJ	1	1	1							1	1	4	4
35055011	Barretos/SP	1	1	1							1	1	2	1
35060011	Bauru/SP	1	1	1							1	1	0	0
35061011	Bebedouro/SP	1	1	1							1	1	4	4
31063011	Belo Oriente/MG	1	1	1							1	1	5	4
35065011	Birigui/SP	1	1	1							1	1	1	0
31071011	Boa Esperança/MG	1	1	1							1	1	0	0
31073011	Bocaiúva/MG	1	1	1							1	1		
33005011	Bom Jardim/RJ	1		1								1		3
31077011	Bom Jesus do Amparo/MG	1		1								1		0
35074511	Borebi/SP	1	1	1							1	1	1	0
35077011	Braúna/SP	1	1	1							1	1	0	0
35079011	Brotas/SP	1	1	1							1	1	2	1

(**) As quantidades de sedes municipais não estão contidas nas quantidades de localidades.

Nota: O município de Barra do Pirai/RJ também é atendido pelo prestador regional, CEDAE/RJ.

Tabela LPu01 - INFORMAÇÕES GERAIS
PRESTADORES DE SERVIÇOS DE ABRANGÊNCIA LOCAL - Direito Público

ANO DE
REFERÊNCIA
2009

POPULAÇÃO TOTAL DOS MUNICÍPIOS ATENDIDOS		POPULAÇÃO URBANA DOS MUNICÍPIOS ATENDIDOS *		QUANTIDADE DE EMPREGADOS PRÓPRIOS	
ÁGUA	ESGOTO	ÁGUA	ESGOTO		
habitante	habitante	habitante	habitante	empregado	
G12a	G12b	G06a	G06b	FN026	
	36.633		27.719	6	
56.593	56.593	52.709	52.709	81	
168.664	168.664	163.070	163.070	315	
37.629	37.629	37.173	37.173	105	
182.204	182.204	177.031	177.031	291	
78.658	78.658	68.881	68.881	134	
111.095	111.095	103.824	103.824	165	
200.666	200.666	190.876	190.876	382	
114.515	114.515	109.396	109.396	164	
	36.455		33.351		
11.982		10.429		14	
3.051	3.051	2.117	2.117	6	
	5.140		1.606	2	
8.876	8.876	8.468	8.468	10	
43.499	43.499	39.994	39.994	64	
126.757	126.757	114.053	114.053	221	
12.112	12.112	10.108	10.108	15	
14.127	14.127	13.124	13.124	5	
29.891	29.891	22.522	22.522	56	
5.330	5.330	4.720	4.720	18	
128.572	128.572	118.261	118.261	454	
6.944	6.944	5.453	5.453	10	
33.267	33.267	31.619	31.619	52	
36.214	36.214	35.462	35.462	94	
103.833	103.833	99.985	99.985	143	
	7.050		2.420		
176.899	176.899	171.078	171.078	342	
113.618	113.618	109.699	109.699	216	
359.429	359.429	353.036	353.036	652	
77.630	77.630	73.416	73.416	111	
22.555	22.555	18.885	18.885	43	
110.911	110.911	107.797	107.797	115	
39.254	39.254	32.399	32.399	61	
46.624	46.624	36.541	36.541	40	
	26.549		14.872	12	
	5.744		2.712	3	
2.349	2.349	2.097	2.097	8	
5.043	5.043	4.292	4.292	9	
22.631	22.631	20.346	20.346	37	

* A população urbana considerada em cada um dos municípios atendidos pelo prestador de serviços foi obtida utilizando a população total estimada pelo IBGE para o ano de 2009 multiplicada pela correspondente taxa de urbanização da contagem populacional de 2007, também do IBGE.

Tabela LPu01 - INFORMAÇÕES GERAIS
PRESTADORES DE SERVIÇOS DE ABRANGÊNCIA LOCAL - Direito Público

ANO DE
REFERÊNCIA
2009

CÓDIGO Município		MUNICÍPIOS ATENDIDOS								SEDES MUNICIPAIS ATENDIDAS		LOCALIDADES ATENDIDAS**		
		TOTAL	TOTAL ÁGUA	TOTAL ESGOTO	ÁGUA DELEG. EM VIGOR	ÁGUA DELEG. VENCIDA	ÁGUA SEM DELEG.	ESGOTO DELEG. EM VIGOR	ESGOTO DELEG. VENCIDA	ESGOTO SEM DELEG.				
											ÁGUA	ESGOTO	ÁGUA	ESGOTO
											sede	sede	localidade	localidade
		GE005	G05a	G05b	GE001	GE002	GE003	GE014	GE015	GE016	GE008	GE009	GE010	GE011
35081011	Buritama/SP	1	1	1							1	1	0	0
31094011	Buritizeiro/MG	1	1								1		1	
31094511	Cabeceira Grande/MG	1	1								1		2	
31096011	Cachoeira da Prata/MG	1	1	1							1	1	0	0
31027011	Cachoeira de Pajeú/MG	1		1								1		0
31098011	Cachoeira Dourada/MG	1	1	1							1	1	0	0
35087011	Caconde/SP	1	1	1							1	1	1	1
35088011	Cafelândia/SP	1	1	1							1	1	3	3
31101011	Caiana/MG	1		1								1		3
35091011	Caiuá/SP	1	1								1	1	1	1
31106011	Cambuí/MG	1	1	1							1	1	4	4
31107011	Cambuquira/MG	1	1								1		0	
31112011	Campo Belo/MG	1	1	1							1	1	2	1
31113011	Campo do Meio/MG	1	1	1							1	1	0	0
31116011	Campos Gerais/MG	1		1								1		1
31119011	Cana Verde/MG	1		1								1		1
35100011	Cândido Mota/SP	1	1	1							1	1	4	4
31120511	Cantagalo/MG	1	0	1								1		1
33011011	Cantagalo/RJ	1		1								1		4
31121011	Caparaó/MG	1		1								1		0
31122011	Capela Nova/MG	1		1								1		2
31126011	Capinópolis/MG	1		1								1		0
31126511	Capitão Andrade/MG	1	1	1							1	1	1	1
35104011	Capivari/SP	1	1	1							1	1	0	0
31130011	Carai/MG	1		1								1		9
31133011	Carangola/MG	1	1	1							1	1	4	4
31139011	Carmo da Cachoeira/MG	1	0	1								1		
31141011	Carmo de Minas/MG	1	1	1							1	1	3	3
31142011	Carmo do Cajuru/MG	1	1	1							1	1	5	1
31145011	Carmópolis de Minas/MG	1	1	1							1	1	7	3
31146011	Carrancas/MG	1	1	1							1	1	0	0
35108011	Casa Branca/SP	1	1	1							1	1	2	2
33013011	Casimiro de Abreu/RJ	1	1	1							1	1	2	2
31151011	Cássia/MG	1		1								1		0
35110011	Castilho/SP	1	1	1							1	1	1	0
35111011	Catanduva/SP	1	1	1							1	1	0	0
31153511	Catas Altas/MG	1	1	1							1	1	0	0
31157011	Central de Minas/MG	1	1	1							1	1	1	1
35115011	Cerquillo/SP	1	1	1							1	1	0	

(**) As quantidades de sedes municipais não estão contidas nas quantidades de localidades.

Nota: O município de Casimiro de Abreu/RJ também é atendido pelo prestador regional, CEDAE/RJ.

Tabela LPu01 - INFORMAÇÕES GERAIS
PRESTADORES DE SERVIÇOS DE ABRANGÊNCIA LOCAL - Direito Público

ANO DE
REFERÊNCIA
2009

POPULAÇÃO TOTAL DOS MUNICÍPIOS ATENDIDOS		POPULAÇÃO URBANA DOS MUNICÍPIOS ATENDIDOS *		QUANTIDADE DE EMPREGADOS PRÓPRIOS	
ÁGUA	ESGOTO	ÁGUA	ESGOTO		
habitante	habitante	habitante	habitante	empregado	
G12a	G12b	G06a	G06b	FN026	
15.636	15.636	14.633	14.633	20	
27.068		23.607		37	
6.600		5.553		19	
3.936	3.936	3.693	3.693	4	
	9.537		4.917		
2.595	2.595	2.247	2.247	20	
				17	
16.778	16.778	14.414	14.414	15	
	4.733		1.842		
5.447		2.113		2	
26.365	26.365	21.146	21.146	56	
12.936		10.531		5	
53.653	53.653	50.236	50.236	57	
11.871	11.871	10.473	10.473	23	
	27.964		19.570	6	
	5.915		4.029	5	
30.776	30.776	28.855	28.855	49	
	4.132		2.346	4	
	20.540		13.968	4	
	4.991		1.939		
	4.661		2.085		
	16.043		14.831		
5.087	5.087	3.607	3.607	9	
46.331	46.331	38.182	38.182	73	
	22.392		7.141		
33.182	33.182	26.296	26.296	71	
	12.061		8.771	3	
14.397	14.397	9.314	9.314	30	
20.031	20.031	17.128	17.128	20	
16.624	16.624	11.186	11.186	51	
4.182	4.182	2.622	2.622	2	
28.189	28.189	23.265	23.265	49	
30.572	30.572	26.432	26.432	39	
	17.587		14.608	6	
16.165	16.165	12.894	12.894	28	
114.812	114.812	113.556	113.556	125	
4.795	4.795	4.155	4.155		
6.821	6.821	5.792	5.792	19	
38.199	38.199	36.408	36.408	72	

* A população urbana considerada em cada um dos municípios atendidos pelo prestador de serviços foi obtida utilizando a população total estimada pelo IBGE para o ano de 2009 multiplicada pela correspondente taxa de urbanização da contagem populacional de 2007, também do IBGE.

Tabela LPu01 - INFORMAÇÕES GERAIS
PRESTADORES DE SERVIÇOS DE ABRANGÊNCIA LOCAL - Direito Público

ANO DE
REFERÊNCIA
2009

CÓDIGO Município		MUNICÍPIOS ATENDIDOS								SEDES MUNICIPAIS ATENDIDAS		LOCALIDADES ATENDIDAS**		
		TOTAL	TOTAL ÁGUA	TOTAL ESGOTO	ÁGUA DELEG. EM VIGOR	ÁGUA DELEG. VENCIDA	ÁGUA SEM DELEG.	ESGOTO DELEG. EM VIGOR	ESGOTO DELEG. VENCIDA	ESGOTO SEM DELEG.	ÁGUA	ESGOTO	ÁGUA	ESGOTO
											sede	sede	localidade	localidade
		GE005	G05a	G05b	GE001	GE002	GE003	GE014	GE015	GE016	GE008	GE009	GE010	GE011
32015012	Colatina/ES	1	1	1							1	1	10	7
35120011	Colina/SP	1	1	1							1	1	0	0
31173011	Conceição das Alagoas/MG	1	1	1							1	1	2	0
31174011	Conceição de Ipanema/MG	1	1	1							1	1	3	0
33014011	Conceição de Macabu/RJ	1	1	1							1	1	0	1
35122011	Conchal/SP	1	1	1							1	1	1	1
31185011	Consolação/MG	1	1	1							1	1	1	0
31187011	Coqueiral/MG	1	1	1							1	1	3	1
35124011	Cordeirópolis/SP	1	1	1							1	1	0	0
31193011	Coromandel/MG	1	0	1								1		0
31199511	Córrego Fundo/MG	1	1	1							1	1	2	0
35127011	Corumbatai/SP	1	1	1							0	0		
35128011	Cosmópolis/SP	1	1	1							1	1	0	0
35129011	Cosmorama/SP	1	1	1							1	1	0	0
31201011	Couto de Magalhães de Minas/MG	1	1	1							1	1	6	0
35131011	Cravinhos/SP	1	1	1							1	1	0	0
31205011	Cristina/MG	1	1								1		1	
35134011	Cruzeiro/SP	1	1	1							1	1	0	0
31211011	Delfim Moreira/MG	1	1	1							1	1	2	2
31212511	Delta/MG	1	1	1							1	1	0	0
35137011	Descalvado/SP	1	1	1							1	1	0	0
31213011	Descoberto/MG	1		1								1		0
31214011	Desterro de Entre Rios/MG	1	1	1							1	1	4	2
31222011	Divinolândia de Minas/MG	1	1	1							1	1	3	3
31223011	Divinópolis/MG	1		1								1		0
31224011	Divisa Nova/MG	1		1								1		0
35141011	Dois Córregos/SP	1	1	1							1	1		
31228011	Dom Viçoso/MG	1	1	1							1	1	0	
31231011	Dores de Guanhães/MG	1	1								1		1	
31234011	Doresópolis/MG	1	1	1							1	1	1	0
31236011	Elói Mendes/MG	1	1	1							1	1	0	0
35151511	Engenheiro Coelho/SP	1	1	1							1	1	0	0
31244011	Espírito Santo do Dourado/MG	1	1	1							1	1	0	0
31246011	Estrela Dalva/MG	1		1								1		2
31261011	Formiga/MG	1	1	1							1	1	20	1
31263011	Fortaleza de Minas/MG	1		1								1		0
31264011	Fortuna de Minas/MG	1	1	1							1	1	3	0
31267011	Francisco Sá/MG	1	1	1							1	1	0	0
31267511	Franciscópolis/MG	1		1								1		9

(**) As quantidades de sedes municipais não estão contidas nas quantidades de localidades.

Tabela LPu01 - INFORMAÇÕES GERAIS
PRESTADORES DE SERVIÇOS DE ABRANGÊNCIA LOCAL - Direito Público

ANO DE
REFERÊNCIA
2009

POPULAÇÃO TOTAL DOS MUNICÍPIOS ATENDIDOS		POPULAÇÃO URBANA DOS MUNICÍPIOS ATENDIDOS *		QUANTIDADE DE EMPREGADOS PRÓPRIOS	
ÁGUA	ESGOTO	ÁGUA	ESGOTO		
habitante	habitante	habitante	habitante	empregado	
G12a	G12b	G06a	G06b	FN026	
111.365	111.365	96.934	96.934	137	
17.745	17.745	16.370	16.370	41	
21.938	21.938	20.563	20.563	24	
4.549	4.549	1.475	1.475	7	
20.687	20.687	17.958	17.958	13	
24.485	24.485	22.691	22.691	31	
1.750	1.750	940	940	5	
9.747	9.747	6.402	6.402	19	
20.720	20.720	18.528	18.528	33	
	28.296		22.035		
5.939	5.939	4.328	4.328	8	
4.138	4.138	2.234	2.234		
59.297	59.297	55.107	55.107	67	
7.033	7.033	4.696	4.696		
4.560	4.560	4.108	4.108	4	
30.849	30.849	30.026	30.026	50	
11.478		6.263		15	
79.957	79.957	78.055	78.055	151	
8.047	8.047	2.787	2.787	11	
7.210	7.210	6.807	6.807	9	
30.867	30.867	24.931	24.931	51	
	5.126		4.016	4	
7.173	7.173	3.376	3.376	11	
7.023	7.023	5.684	5.684	8	
	216.099		209.064	45	
	5.828		4.676		
26.040	26.040	24.678	24.678	39	
3.117	3.117	1.011	1.011	4	
5.751		1.812		12	
1.578	1.578	1.169	1.169	1	
25.532	25.532	20.757	20.757	27	
14.300	14.300	10.369	10.369	15	
4.471	4.471	1.726	1.726	8	
	2.536		1.795		
67.178	67.178	60.708	60.708	125	
	3.986		2.938	4	
2.541	2.541	1.700	1.700	4	
25.994	25.994	15.206	15.206	23	
	5.662		2.212	2	

* A população urbana considerada em cada um dos municípios atendidos pelo prestador de serviços foi obtida utilizando a população total estimada pelo IBGE para o ano de 2009 multiplicada pela correspondente taxa de urbanização da contagem populacional de 2007, também do IBGE.

Tabela LPu01 - INFORMAÇÕES GERAIS
PRESTADORES DE SERVIÇOS DE ABRANGÊNCIA LOCAL - Direito Público

ANO DE
REFERÊNCIA
2009

CÓDIGO Município		MUNICÍPIOS ATENDIDOS								SEDES MUNICIPAIS ATENDIDAS		LOCALIDADES ATENDIDAS**		
		TOTAL	TOTAL ÁGUA	TOTAL ESGOTO	ÁGUA DELEG. EM VIGOR	ÁGUA DELEG. VENCIDA	ÁGUA SEM DELEG.	ESGOTO DELEG. EM VIGOR	ESGOTO DELEG. VENCIDA	ESGOTO SEM DELEG.	SEDES MUNICIPAIS ATENDIDAS		LOCALIDADES ATENDIDAS**	
											ÁGUA	ESGOTO	ÁGUA	ESGOTO
município	município	município	município	município	município	município	município	município	município	sede	sede	localidade	localidade	
GE005	G05a	G05b	GE001	GE002	GE003	GE014	GE015	GE016	GE008	GE009	GE010	GE011		
35170011	Getulina/SP	1	1	1						1	1	0	0	
35171011	Glicério/SP	1	1	1						1	1	1	1	
31273711	Goiabeira/MG	1	1	1						1	1	0	0	
31275011	Gonzaga/MG	1		1							1		1	
31277011	Governador Valadares/MG	1	1	1						1	1	20	14	
32023011	Guaçu/ES	1	1	1						1	1	2	2	
35172011	Guaicara/SP	1	1	1						1	1	0	0	
35174011	Guaira/SP	1	1	1						1	1	1	1	
31280011	Guanhães/MG	1	1	1						1	1	6	6	
31281011	Guapé/MG	1	1	1						1	1	3	2	
35175011	Guapiaçu/SP	1	1	1						1	1	2	0	
35178011	Guaraçai/SP	1	1	1						1	1	0	0	
31284011	Guarani/MG	1	1	1						1	1	0	0	
35181011	Guarantã/SP	1	1	1						1	1	1		
35182011	Guararapes/SP	1	1	1						1	1	0	0	
35188011	Guarulhos/SP	1	1	1						1	1	0	0	
35188511	Guataporã/SP	1	1	1						1	1	0	0	
31288011	Guidoval/MG	1		1							1		0	
35191011	Iacanga/SP	1	1	1						1	1	2	0	
31293011	Iapu/MG	1		1							1		0	
35193011	Ibaté/SP	1	1	1						1	1	1	1	
32025011	Ibiraçu/ES	1	1	1						1	1	1	0	
35195011	Ibirarema/SP	1	1	1						1	1		0	
35196011	Ibitinga/SP	1	1	1						1	1	1	1	
31300011	Ibituruna/MG	1	1	1						1	1	0	0	
32026011	Iconha/ES	1	1	1						1	1	1	1	
35199011	Iepê/SP	1	1	1						1	1	0	0	
35204411	Ilha Solteira/SP	1	1	1						1	1	3	0	
35205011	Indaiatuba/SP	1	1	1						1	1	0	0	
31311511	Ipaba/MG	1		1							1		0	
31312011	Ipanema/MG	1	1	1						1	1	0	0	
35211011	Ipeúna/SP	1	1	1						1	1	1	0	
35213011	Ipuá/SP	1	1	1						1	1	1	1	
35214011	Iracemópolis/SP	1	1	1						1	1	1	1	
31317011	Itabira/MG	1	1	1						1	1	2	2	
31319011	Itabirito/MG	1	1	1						1	1	6	0	
32027011	Itaguaçu/ES	1	1	1						1	1	3	3	
31322011	Itaguara/MG	1	1	1						1	1	3	2	
31323011	Itaipé/MG	1		1							1		0	

(**) As quantidades de sedes municipais não estão contidas nas quantidades de localidades.

Tabela LPu01 - INFORMAÇÕES GERAIS
PRESTADORES DE SERVIÇOS DE ABRANGÊNCIA LOCAL - Direito Público

ANO DE
REFERÊNCIA
2009

POPULAÇÃO TOTAL DOS MUNICÍPIOS ATENDIDOS		POPULAÇÃO URBANA DOS MUNICÍPIOS ATENDIDOS *		QUANTIDADE DE EMPREGADOS PRÓPRIOS	
ÁGUA	ESGOTO	ÁGUA	ESGOTO		
habitante	habitante	habitante	habitante	empregado	
G12a	G12b	G06a	G06b	FN026	
10.960	10.960	7.609	7.609	10	
4.547	4.547	3.384	3.384	5	
3.239	3.239	2.650	2.650	11	
	5.786		2.983		
263.274	263.274	251.521	251.521	267	
26.743	26.743	20.578	20.578	36	
11.206	11.206	9.975	9.975	13	
38.676	38.676	36.564	36.564	49	
30.638	30.638	24.270	24.270	42	
13.475	13.475	6.589	6.589	28	
17.938	17.938	15.487	15.487	5	
8.657	8.657	6.819	6.819	13	
10.049	10.049	7.578	7.578	14	
6.680	6.680	5.086	5.086	4	
29.639	29.639	27.530	27.530	36	
1.299.283	1.299.283	1.271.365	1.271.365	1.347	
6.382	6.382	4.224	4.224	8	
	7.523		5.149	2	
9.732	9.732	8.614	8.614	15	
	11.501		7.814	18	
29.714	29.714	28.752	28.752	22	
10.724	10.724	7.779	7.779	19	
7.235	7.235	6.659	6.659	8	
53.148	53.148	50.759	50.759	133	
2.938	2.938	2.291	2.291	3	
11.901	11.901	6.504	6.504	18	
7.856	7.856	6.771	6.771	11	
25.144	25.144	23.683	23.683	58	
183.803	183.803	180.915	180.915	375	
	15.422		14.135	12	
17.916	17.916	13.808	13.808	35	
5.691	5.691	4.773	4.773	8	
15.883	15.883	15.162	15.162	21	
19.700	19.700	19.148	19.148		
110.419	110.419	102.444	102.444	258	
43.832	43.832	42.078	42.078	98	
14.171	14.171	7.632	7.632	25	
12.956	12.956	9.592	9.592	22	
	12.072		5.088	4	

* A população urbana considerada em cada um dos municípios atendidos pelo prestador de serviços foi obtida utilizando a população total estimada pelo IBGE para o ano de 2009 multiplicada pela correspondente taxa de urbanização da contagem populacional de 2007, também do IBGE.

Tabela LPu01 - INFORMAÇÕES GERAIS
PRESTADORES DE SERVIÇOS DE ABRANGÊNCIA LOCAL - Direito Público

ANO DE
REFERÊNCIA
2009

CÓDIGO Município		MUNICÍPIOS ATENDIDOS								SEDES MUNICIPAIS ATENDIDAS		LOCALIDADES ATENDIDAS**		
		TOTAL	TOTAL ÁGUA	TOTAL ESGOTO	ÁGUA DELEG. EM VIGOR	ÁGUA DELEG. VENCIDA	ÁGUA SEM DELEG.	ESGOTO DELEG. EM VIGOR	ESGOTO DELEG. VENCIDA	ESGOTO SEM DELEG.	ÁGUA	ESGOTO	ÁGUA	ESGOTO
											sede	sede	localidade	localidade
		município	município	município	município	município	município	município	município	município	sede	sede	localidade	localidade
		GE005	G05a	G05b	GE001	GE002	GE003	GE014	GE015	GE016	GE008	GE009	GE010	GE011
35219011	Itajobi/SP	1	1	1							1	1	2	2
31327011	Itambacuri/MG	1	1	1							1	1	7	2
31329011	Itamogi/MG	1		1								1		0
31331011	Itanhandu/MG	1	1	1							1	1	1	1
31334011	Itapagipe/MG	1		1								1		0
35226011	Itapira/SP	1	1	1							1	1	3	3
35227011	Itápolis/SP	1	1	1							1	1		
35229011	Itapui/SP	1	1	1							1	1	0	0
33022511	Itatiaia/RJ	1	1	1							1	1	6	0
31337511	Itaú de Minas/MG	1		1								1		0
31338011	Itaúna/MG	1	1	1							1	1	0	0
35236011	Itirapina/SP	1	1	1							1	1	4	0
31341011	Itueta/MG	1	0	1								1		2
31342011	Ituiutaba/MG	1	1	1							1	1	0	0
35241011	Ituverava/SP	1	1	1							1	1	3	3
35243011	Jaboticabal/SP	1	1	1							1	1	2	2
35244011	Jacarei/SP	1	1	1							1	1	2	2
31348011	Jacui/MG	1		1								1		1
32030511	Jaguaré/ES	1	1	1							1	1	4	2
35247011	Jaguariúna/SP	1	1	1							1	1	1	11
31350711	Jampruca/MG	1	1	1							1	1	0	1
35251011	Jardinópolis/SP	1	1	1							1	1	1	1
35253011	Jau/SP	1	1	1							1	1	4	3
31355011	Jequeri/MG	1	1	1							1	1	4	4
32031011	Jerônimo Monteiro/ES	1	1	1							1	1	0	0
31361011	Joanésia/MG	1	1	1							1	1	4	2
31362011	João Monlevade/MG	1	1	1							1	1	1	1
32031311	João Neiva/ES	1	1	1							1	1	4	4
35258511	Jumirim/SP	1	1	1							1	1	0	0
31369011	Juruaia/MG	1	0	1								1		1
31371011	Lagamar/MG	1		1								1		2
31372011	Lagoa da Prata/MG	1	1	1							1	1	1	1
31375311	Lagoa Grande/MG	1	0	1								1		0
31377011	Lajinha/MG	1	1	1							1	1	4	0
31378011	Lambari/MG	1	1	1							1	1	0	0
31383011	Leandro Ferreira/MG	1		1								1		0
35267011	Leme/SP	1	1	1							1	1	0	0
35268011	Lençóis Paulista/SP	1	1	1							1	1	1	1
31386011	Lima Duarte/MG	1	1	1							1	1	9	1

(**) As quantidades de sedes municipais não estão contidas nas quantidades de localidades.

Tabela LPu01 - INFORMAÇÕES GERAIS
PRESTADORES DE SERVIÇOS DE ABRANGÊNCIA LOCAL - Direito Público

ANO DE
REFERÊNCIA
2009

POPULAÇÃO TOTAL DOS MUNICÍPIOS ATENDIDOS		POPULAÇÃO URBANA DOS MUNICÍPIOS ATENDIDOS *		QUANTIDADE DE EMPREGADOS PRÓPRIOS	
ÁGUA	ESGOTO	ÁGUA	ESGOTO		
habitante	habitante	habitante	habitante	empregado	
G12a	G12b	G06a	G06b	FN026	
14.683	14.683	12.190	12.190	18	
23.386	23.386	15.102	15.102	40	
	11.218		8.430	4	
15.253	15.253	12.378	12.378	15	
	15.043		10.160		
72.657	72.657	68.926	68.926	80	
40.411	40.411	36.189	36.189	56	
12.536	12.536	11.909	11.909	8	
35.577	35.577	33.503	33.503	37	
	15.257		14.913	6	
85.838	85.838	80.873	80.873	220	
14.829	14.829	13.396	13.396	30	
	6.074		3.179	3	
96.759	96.759	91.964	91.964	150	
40.882	40.882	38.451	38.451	79	
73.084	73.084	70.245	70.245	194	
212.824	212.824	204.019	204.019	297	
	7.426		4.278	3	
23.472	23.472	14.349	14.349	15	
41.107	41.107	38.325	38.325	96	
5.145	5.145	3.464	3.464	8	
37.471	37.471	35.557	35.557	26	
135.546	135.546	130.965	130.965		
13.225	13.225	7.076	7.076	14	
11.235	11.235	8.347	8.347	13	
5.567	5.567	1.962	1.962	5	
75.320	75.320	74.938	74.938	136	
14.621	14.621	11.944	11.944	30	
2.290	2.290	1.289	1.289	4	
	8.684		4.040	2	
	7.873		5.161	1	
47.007	47.007	45.962	45.962	87	
	9.216		6.832		
17.678	17.678	10.781	10.781	24	
19.244	19.244	14.106	14.106	39	
	2.986		2.040	4	
88.995	88.995	86.548	86.548	147	
63.314	63.314	61.676	61.676	87	
16.494	16.494	12.028	12.028	34	

* A população urbana considerada em cada um dos municípios atendidos pelo prestador de serviços foi obtida utilizando a população total estimada pelo IBGE para o ano de 2009 multiplicada pela correspondente taxa de urbanização da contagem populacional de 2007, também do IBGE.

Tabela LPu01 - INFORMAÇÕES GERAIS
PRESTADORES DE SERVIÇOS DE ABRANGÊNCIA LOCAL - Direito Público

ANO DE
REFERÊNCIA
2009

CÓDIGO	Município	MUNICÍPIOS ATENDIDOS								SEDES MUNICIPAIS ATENDIDAS		LOCALIDADES ATENDIDAS**		
		TOTAL	TOTAL ÁGUA	TOTAL ESGOTO	ÁGUA DELEG. EM VIGOR	ÁGUA DELEG. VENCIDA	ÁGUA SEM DELEG.	ESGOTO DELEG. EM VIGOR	ESGOTO DELEG. VENCIDA	ESGOTO SEM DELEG.	ÁGUA	ESGOTO	ÁGUA	ESGOTO
		município	município	município	município	município	município	município	município	município	sede	sede	localidade	localidade
		GE005	G05a	G05b	GE001	GE002	GE003	GE014	GE015	GE016	GE008	GE009	GE010	GE011
35270011	Lindóia/SP	1	1	1							1	1	0	0
32032011	Linhares/ES	1	1	1							1	1	14	3
31387011	Luminárias/MG	1	1	1							1	1	0	0
33024011	Macaé/RJ	1		1								1		2
31390011	Machado/MG	1	1	1							1	1	4	4
31394011	Manhuaçu/MG	1	1	1							1	1	13	13
31395011	Manhumirim/MG	1	1	1							1	1	0	0
35288511	Marapoama/SP	1	1	1							1	1	0	0
31397011	Maravilhas/MG	1		1								1		
31400011	Mariana/MG	1	1	1							1	1	1	1
32033511	Marilândia/ES	1	1	1							1	1	7	3
35290011	Marília/SP	1	1	1							1	1	6	5
31402011	Maripá de Minas/MG	1		1								1		4
31403011	Marliéria/MG	1	1	1							1	1	3	1
35292011	Martinópolis/SP	1	1	1							1	1	5	2
35293011	Matão/SP	1	1	1							1	1	2	2
31412011	Matutina/MG	1	1	1										
35294011	Mauá/SP	1	1								1		0	
31413011	Medeiros/MG	1	0	1								1		0
33028011	Mendes/RJ	1	1	1							1	1		
31417011	Mesquita/MG	1	1	1							1	1	22	0
32034011	Mimoso do Sul/ES	1	1	1							1	1	6	6
31419011	Minduri/MG	1		1								1		0
33030011	Miracema/RJ	1		1								1		2
35301011	Mirandópolis/SP	1	1	1							1	1	4	0
35306011	Mogi das Cruzes/SP	1	1	1							1	1	8	4
35307011	Mogi Guaçu/SP	1	1	1							1	1	6	1
35308011	Moji Mirim/SP	1	1	1							1	1	0	0
35312011	Monte Alegre do Sul/SP	1	1	1							1	1	1	1
31431011	Monte Carmelo/MG	1	1	1							1	1	3	0
35316011	Monte Castelo/SP	1	1	1							1	1	0	0
31432011	Monte Santo de Minas/MG	1		1								1		1
35319011	Morro Agudo/SP	1	1	1							1	1	0	0
31436011	Morro da Garça/MG	1		1								1		0
31437011	Morro do Pilar/MG	1	1	1							1	1	0	0
35320511	Motuca/SP	1	1	1							1	1	1	0
32038011	Muqui/ES	1	0	1								1		0
31439011	Muriá/MG	1	1	1							1	1	11	11
35321011	Murutinga do Sul/SP	1	1	1							1	1	0	0

(**) As quantidades de sedes municipais não estão contidas nas quantidades de localidades.

Nota: O município de Mauá/SP é atendido nos serviços de esgotos por prestador de serviço privado (ver tabela LEP). O município de Moji das Cruzes/SP também é atendido pelo prestador regional, SABESP/SP.

Tabela LPu01 - INFORMAÇÕES GERAIS
PRESTADORES DE SERVIÇOS DE ABRANGÊNCIA LOCAL - Direito Público

ANO DE
REFERÊNCIA
2009

POPULAÇÃO TOTAL DOS MUNICÍPIOS ATENDIDOS		POPULAÇÃO URBANA DOS MUNICÍPIOS ATENDIDOS *		QUANTIDADE DE EMPREGADOS PRÓPRIOS
ÁGUA	ESGOTO	ÁGUA	ESGOTO	
habitante	habitante	habitante	habitante	empregado
G12a	G12b	G06a	G06b	FN026
5.974	5.974	5.974	5.974	2
132.664	132.664	111.451	111.451	142
5.527		4.273	4.273	5
	194.413		189.238	
39.509	39.509	32.002	32.002	48
78.605	78.605	63.382	63.382	111
20.934	20.934	17.273	17.273	37
2.780	2.780	2.257	2.257	2
	7.224		4.948	
54.689	54.689	47.337	47.337	75
10.676	10.676	5.039	5.039	8
225.938	225.938	217.211	217.211	389
	2.981		2.384	2
3.793	3.793	2.666	2.666	12
25.533	25.533	21.076	21.076	20
78.222	78.222	76.631	76.631	67
3.789	3.789	2.820	2.820	
417.458		417.458		159
	3.398		1.889	2
17.880	17.880	17.727	17.727	59
6.641	6.641	3.884	3.884	6
27.124	27.124	15.289	15.289	36
	3.665		3.193	
	26.824		24.833	
26.761	26.761	23.375	23.375	36
375.268	375.268	343.308	343.308	324
139.836	139.836	131.066	131.066	223
88.373	88.373	82.478	82.478	175
7.473	7.473	3.840	3.840	5
45.975	45.975	40.076	40.076	65
4.131	4.131	3.153	3.153	4
	20.536		16.202	4
26.305	26.305	24.575	24.575	30
	2.966		1.762	1
3.524	3.524	2.674	2.674	
4.691	4.691	3.355	3.355	1
	14.377		9.479	
99.628	99.628	92.204	92.204	255
4.290	4.290	2.870	2.870	10

* A população urbana considerada em cada um dos municípios atendidos pelo prestador de serviços foi obtida utilizando a população total estimada pelo IBGE para o ano de 2009 multiplicada pela correspondente taxa de urbanização da contagem populacional de 2007, também do IBGE.

Tabela LPu01 - INFORMAÇÕES GERAIS
PRESTADORES DE SERVIÇOS DE ABRANGÊNCIA LOCAL - Direito Público

ANO DE
REFERÊNCIA
2009

CÓDIGO Município		MUNICÍPIOS ATENDIDOS								SEDES MUNICIPAIS ATENDIDAS		LOCALIDADES ATENDIDAS**		
		TOTAL	TOTAL ÁGUA	TOTAL ESGOTO	ÁGUA DELEG. EM VIGOR	ÁGUA DELEG. VENCIDA	ÁGUA SEM DELEG.	ESGOTO DELEG. EM VIGOR	ESGOTO DELEG. VENCIDA	ESGOTO SEM DELEG.	ÁGUA	ESGOTO	ÁGUA	ESGOTO
											sede	sede	localidade	localidade
		município	município	município	município	município	município	município	município	município	sede	sede	localidade	localidade
		GE005	G05a	G05b	GE001	GE002	GE003	GE014	GE015	GE016	GE008	GE009	GE010	GE011
35323011	Natividade da Serra/SP	1	1	1							1	1	0	0
31445011	Nazareno/MG	1		1								1		0
31446011	Nepomuceno/MG	1	1	1							1	1	6	2
31446711	Nova Belém/MG	1	1	1							1	1	0	0
35332511	Novais/SP	1	1	1							1	1	1	1
35336011	Nuporanga/SP	1	1	1							1	1	0	0
35337011	Ocauçu/SP	1	1	1							1	1	0	0
31455011	Olimpio Noronha/MG	1	1	1							1	1	0	0
31456011	Oliveira/MG	1	1	1							1	1	2	2
31458011	Onça de Pitangui/MG	1		1								1		0
35343011	Orlândia/SP	1	1	1							1	1	0	0
35347011	Ourinhos/SP	1	1	1							1	1	0	0
31461011	Ouro Preto/MG	1	1	1							1	1	13	13
31465011	Pains/MG	1	1	1							1	1	2	2
31467011	Palma/MG	1		1								1		
35353011	Palmital/SP	1	1	1							1	1	1	0
31469011	Papagaios/MG	1	1	1							1	1	3	0
35356011	Paraibuna/SP	1	1								1		0	
31473011	Paraisópolis/MG	1	1	1							1	1	0	0
35362511	Parisi/SP	1	1	1							1	1	0	0
31478011	Passa-Vinte/MG	1	1								1		0	
31479011	Passos/MG	1	1	1							1	1	0	0
31482011	Patrocínio do Muriaé/MG	1		1								1		1
35363011	Patrocínio Paulista/SP	1	1	1							1	1	3	3
31481011	Patrocínio/MG	1	1	1							1	1	13	3
35364011	Paulicéia/SP	1	1	1							1	1	1	
35371011	Pedreira/SP	1	1	1							1	1	0	0
35373011	Penápolis/SP	1	1	1							1	1	4	1
35374011	Pereira Barreto/SP	1	1	1							1	1	1	0
31499511	Periquito/MG	1		1								1		
31505011	Pimenta/MG	1	1	1							1	1	3	0
35381011	Pindorama/SP	1	1	1							1	1	1	1
35387011	Piracicaba/SP	1	1	1							1	1	4	4
31507011	Pirajuba/MG	1	0	1								1		1
35390011	Pirangi/SP	1	1	1							1	1	0	0
31512011	Pirapora/MG	1	1	1							1	1	0	0
35393011	Pirassununga/SP	1	1	1							1	1	2	2
35395011	Pitangueiras/SP	1	1	1							1	1	1	1
31515011	Piumhi/MG	1	1	1							1	1	2	1

(**) As quantidades de sedes municipais não estão contidas nas quantidades de localidades.

Tabela LPu01 - INFORMAÇÕES GERAIS
PRESTADORES DE SERVIÇOS DE ABRANGÊNCIA LOCAL - Direito Público

ANO DE
REFERÊNCIA
2009

POPULAÇÃO TOTAL DOS MUNICÍPIOS ATENDIDOS		POPULAÇÃO URBANA DOS MUNICÍPIOS ATENDIDOS *		QUANTIDADE DE EMPREGADOS PRÓPRIOS	
ÁGUA	ESGOTO	ÁGUA	ESGOTO		
habitante	habitante	habitante	habitante	empregado	
G12a	G12b	G06a	G06b	FN026	
7.674	7.674	3.450	3.450		
	8.096		6.230	2	
25.152	25.152	19.261	19.261	39	
3.532	3.532	1.031	1.031	3	
3.974	3.974	3.503	3.503	1	
7.004	7.004	5.708	5.708		
4.341	4.341	3.187	3.187	13	
2.655	2.655	2.167	2.167	1	
39.214	39.214	34.907	34.907	73	
	3.129		1.539		
37.534	37.534	36.882	36.882	64	
104.542	104.542	101.739	101.739	304	
69.495	69.495	60.061	60.061	119	
8.476	8.476	6.030	6.030	15	
	6.212		4.839	6	
22.323	22.323	20.199	20.199	29	
15.384	15.384	12.903	12.903	12	
16.833		5.181			
18.844	18.844	15.863	15.863	14	
2.149	2.149	1.740	1.740	8	
2.132		1.316		4	
107.619	107.619	102.503	102.503	67	
	5.613		4.289	10	
12.943	12.943	10.647	10.647	16	
86.467	86.467	75.219	75.219	142	
5.791	5.791	4.579	4.579	6	
40.752	40.752	39.838	39.838	70	
59.597	59.597	56.530	56.530	108	
24.777	24.777	23.231	23.231	37	
	7.161		5.515	5	
8.525	8.525	6.946	6.946	11	
15.377	15.377	14.474	14.474	12	
368.843	368.843	355.639	355.639	577	
	4.059		3.690	1	
10.807	10.807	9.693	9.693		
53.708	53.708	52.463	52.463	71	
71.470	71.470	64.791	64.791	206	
35.441	35.441	33.884	33.884	36	
32.580	32.580	28.907	28.907	42	

* A população urbana considerada em cada um dos municípios atendidos pelo prestador de serviços foi obtida utilizando a população total estimada pelo IBGE para o ano de 2009 multiplicada pela correspondente taxa de urbanização da contagem populacional de 2007, também do IBGE.

Tabela LPu01 - INFORMAÇÕES GERAIS
PRESTADORES DE SERVIÇOS DE ABRANGÊNCIA LOCAL - Direito Público

ANO DE
REFERÊNCIA
2009

CÓDIGO Município		MUNICÍPIOS ATENDIDOS								SEDES MUNICIPAIS ATENDIDAS		LOCALIDADES ATENDIDAS**		
		TOTAL	TOTAL ÁGUA	TOTAL ESGOTO	ÁGUA DELEG. EM VIGOR	ÁGUA DELEG. VENCIDA	ÁGUA SEM DELEG.	ESGOTO DELEG. EM VIGOR	ESGOTO DELEG. VENCIDA	ESGOTO SEM DELEG.	ÁGUA	ESGOTO	ÁGUA	ESGOTO
											sede	sede	localidade	localidade
		município	município	município	município	município	município	município	município	município	sede	sede	localidade	localidade
		GE005	G05a	G05b	GE001	GE002	GE003	GE014	GE015	GE016	GE008	GE009	GE010	GE011
31518011	Poços de Caldas/MG	1	1	1							1	1	0	0
31519011	Pocrane/MG	1	1	1							1	1	4	4
35400011	Pompéia/SP	1	1	1							1	1	2	2
31520011	Pompéu/MG	1		1								1		1
35402011	Pontal/SP	1	1	1							1	1		2
31521011	Ponte Nova/MG	1	1	1							1	1	3	3
35407011	Porto Ferreira/SP	1	1	1							1	1	0	0
35408011	Potirendaba/SP	1	1	1							1	1	0	0
35415011	Presidente Venceslau/SP	1	1	1							1	1	1	0
35416011	Promissão/SP	1	1	1							1	1	1	0
31536011	Prudente de Moraes/MG	1	1	1							1	1	1	0
31538011	Queluzito/MG	1	1	1							1	1	6	1
35421011	Rafard/SP	1	1	1							1	1	0	0
35422011	Rancharia/SP	1	1	1							1	1	3	3
31540011	Raul Soares/MG	1	1	1							1	1	6	6
31541011	Recreio/MG	1	1	1							1	1	3	3
35434011	Ribeirão Preto/SP	1	1	1							1	1	2	2
35437011	Rincão/SP	1	1	1							1	1	1	1
31548011	Rio Acima/MG	1	1	1							1	1	0	0
32043511	Rio Bananal/ES	1	1	1							1	1	1	1
35439011	Rio Claro/SP	1	1	1							1	1	4	4
33045011	Rio das Flores/RJ	1	1	1							1	1	6	6
33045211	Rio das Ostras/RJ	1	0	1								1		1
35440011	Rio das Pedras/SP	1	1	1							1	1	0	0
31550011	Rio Doce/MG	1	1	1							1	1	5	0
31559011	Rio Preto/MG	1	1								1		0	
31563011	Rodeiro/MG	1		1								1		0
31564511	Rosário da Limeira/MG	1		1								1		0
31568011	Sabinópolis/MG	1	1	1							1	1	2	2
31569011	Sacramento/MG	1	1	1							1	1	9	4
35448011	Sales/SP	1	1	1							1	1	1	0
35451511	Saltinho/SP	1	1	1							1	1	1	1
31571011	Salto da Divisa/MG	1		1								1		0
35454011	Salto Grande/SP	1	1	1							1	1	0	0
35452011	Salto/SP	1	1	1							1	1	0	0
35456011	Santa Adélia/SP	1	1	1							1	1	3	3
35458011	Santa Bárbara D Oeste/SP	1	1	1							1	1	1	1
31572011	Santa Bárbara/MG	1		1								1		5
35460011	Santa Branca/SP	1	1	1							1	1	0	0

(**) As quantidades de sedes municipais não estão contidas nas quantidades de localidades.

Tabela LPu01 - INFORMAÇÕES GERAIS
PRESTADORES DE SERVIÇOS DE ABRANGÊNCIA LOCAL - Direito Público

ANO DE
REFERÊNCIA
2009

POPULAÇÃO TOTAL DOS MUNICÍPIOS ATENDIDOS		POPULAÇÃO URBANA DOS MUNICÍPIOS ATENDIDOS *		QUANTIDADE DE EMPREGADOS PRÓPRIOS	
ÁGUA	ESGOTO	ÁGUA	ESGOTO		
habitante	habitante	habitante	habitante	empregado	
G12a	G12b	G06a	G06b	FN026	
151.449	151.449	147.326	147.326	322	
8.790	8.790	4.838	4.838	14	
20.168	20.168	19.000	19.000	47	
	29.929		26.456	4	
39.272	39.272	38.515	38.515	35	
57.654	57.654	51.606	51.606	106	
51.090	51.090	49.475	49.475	169	
15.128	15.128	13.555	13.555	15	
38.439	38.439	36.617	36.617	57	
37.570	37.570	31.568	31.568	58	
9.335	9.335	8.925	8.925	12	
1.896	1.896	805	805	2	
8.364	8.364	7.313	7.313		
29.149	29.149	25.869	25.869	43	
24.606	24.606	15.600	15.600	31	
10.538	10.538	9.349	9.349	29	
563.107	563.107	560.695	560.695	813	
10.846	10.846	9.123	9.123	13	
8.685	8.685	7.476	7.476	30	
17.247	17.247	5.748	5.748	14	
191.886	191.886	186.478	186.478	248	
8.787	8.787	6.196	6.196	16	
	96.622		94.633	28	
28.478	28.478	27.120	27.120	101	
2.656	2.656	1.751	1.751	12	
5.631		4.689			
	6.589		5.414	6	
	4.362		1.929	3	
16.326	16.326	10.361	10.361	27	
23.112	23.112	18.232	18.232	45	
5.399	5.399	4.640	4.640	11	
7.149	7.149	5.960	5.960	15	
	7.157		5.867	5	
8.968	8.968	8.088	8.088	15	
109.948	109.948	108.934	108.934	60	
14.537	14.537	13.653	13.653	8	
189.573	189.573	187.164	187.164	319	
	27.571		24.721	9	
13.881	13.881	12.463	12.463	23	

* A população urbana considerada em cada um dos municípios atendidos pelo prestador de serviços foi obtida utilizando a população total estimada pelo IBGE para o ano de 2009 multiplicada pela correspondente taxa de urbanização da contagem populacional de 2007, também do IBGE.

Tabela LPu01 - INFORMAÇÕES GERAIS
PRESTADORES DE SERVIÇOS DE ABRANGÊNCIA LOCAL - Direito Público

ANO DE
REFERÊNCIA
2009

CÓDIGO Município		MUNICÍPIOS ATENDIDOS								SEDES MUNICIPAIS ATENDIDAS		LOCALIDADES ATENDIDAS**		
		TOTAL	TOTAL ÁGUA	TOTAL ESGOTO	ÁGUA DELEG. EM VIGOR	ÁGUA DELEG. VENCIDA	ÁGUA SEM DELEG.	ESGOTO DELEG. EM VIGOR	ESGOTO DELEG. VENCIDA	ESGOTO SEM DELEG.	ÁGUA	ESGOTO	ÁGUA	ESGOTO
		município	município	município	município	município	município	município	município	município				
		GE005	G05a	G05b	GE001	GE002	GE003	GE014	GE015	GE016	GE008	GE009	GE010	GE011
35462011	Santa Cruz da Conceição/SP	1	1	1							1	1	1	1
35463011	Santa Cruz das Palmeiras/SP	1	1	1							1	1	0	0
35466011	Santa Fé do Sul/SP	1	1	1							1	1	0	0
35467011	Santa Gertrudes/SP	1	1	1							1	1	0	0
31576511	Santa Helena de Minas/MG	1		1								1		0
35468011	Santa Isabel/SP	1	1	1							1	1	0	0
35469011	Santa Lúcia/SP	1	1	1							1	1	0	0
35470011	Santa Maria da Serra/SP	1		1								1		1
33046011	Santa Maria Madalena/RJ	1		1								1		0
35474011	Santa Rita D Oeste/SP	1	1	1							1	1	1	0
31593511	Santa Rita de Minas/MG	1		1								1		0
35475011	Santa Rita do Passa Quatro/SP	1	1	1							1	1	2	1
31598011	Santa Vitória/MG	1		1								1		
31590011	Santana do Riacho/MG	1	1	1							1	1	4	2
35478011	Santo André/SP	1	1	1							1	1	0	0
35479011	Santo Antônio da Alegria/SP	1	1	1							1	1	1	1
35480011	Santo Antônio de Posse/SP	1	1	1							1	1	0	0
35480511	Santo Antônio do Aracanguá/SP	1	1	1							1	1	2	2
31602011	Santo Antônio do Itambé/MG	1	1								1		7	
35488011	São Caetano do Sul/SP	1	1	1							1	1	0	0
35489011	São Carlos/SP	1	1	1							1	1	2	2
32046511	São Domingos do Norte/ES	1	1	1							1	1	0	0
31610011	São Domingos do Prata/MG	1	1	1							0	1	50	50
31610511	São Félix de Minas/MG	1		1								1		0
31616011	São Geraldo da Piedade/MG	1	1	1							1	1	13	11
31616511	São Geraldo do Baixo/MG	1	1	1							1	1	0	0
31623011	São João da Mata/MG	1	1	1							1	1	1	1
35492511	São João de Iracema/SP	1	1	1							1	1	0	0
31625711	São João do Manteninha/MG	1	1	1							1	1	2	2
35494011	São Joaquim da Barra/SP	1	1	1							1	1	0	0
35495011	São José da Bela Vista/SP	1	1	1							1	1	16	16
31631011	São José da Varginha/MG	1	1								1		4	
31633011	São José do Divino/MG	1		1								1		0
35497011	São José do Rio Pardo/SP	1	1	1							1	1	0	0
35498011	São José do Rio Preto/SP	1	1	1							1	1	2	2
33051511	São José do Vale do Rio Preto/RJ	1	1	1							1	1	16	0
31637011	São Lourenço/MG	1	1	1							1	1	0	0
32049011	São Mateus/ES	1	1	1							1	1	9	2
35505011	São Pedro do Turvo/SP	1	1	1							1	1	0	0

(**) As quantidades de sedes municipais não estão contidas nas quantidades de localidades.

Tabela LPu01 - INFORMAÇÕES GERAIS
PRESTADORES DE SERVIÇOS DE ABRANGÊNCIA LOCAL - Direito Público

ANO DE
REFERÊNCIA
2009

POPULAÇÃO TOTAL DOS MUNICÍPIOS ATENDIDOS		POPULAÇÃO URBANA DOS MUNICÍPIOS ATENDIDOS *		QUANTIDADE DE EMPREGADOS PRÓPRIOS	
ÁGUA	ESGOTO	ÁGUA	ESGOTO		
habitante	habitante	habitante	habitante	empregado	
G12a	G12b	G06a	G06b	FN026	
4.154	4.154	2.662	2.662	5	
33.583	33.583	32.384	32.384	26	
29.192	29.192	27.891	27.891	99	
21.028	21.028	20.617	20.617	29	
	6.126		3.436	3	
46.902	46.902	35.765	35.765	46	
8.154	8.154	7.599	7.599	10	
	5.920		5.232	5	
	10.775		5.975	2	
2.501	2.501	1.675	1.675	4	
	5.980		4.284		
27.557	27.557	24.556	24.556	38	
	15.791		12.702	10	
4.405	4.405	2.298	2.298		
673.396	673.396	673.396	673.396	1.330	
6.346	6.346	4.692	4.692		
21.247	21.247	17.043	17.043	28	
7.335	7.335	5.430	5.430	5	
4.651		1.251		5	
152.093	152.093	152.093	152.093	223	
220.463	220.463	209.537	209.537	511	
8.205	8.205	3.288	3.288	9	
17.857	17.857	10.474	10.474	20	
	3.484		1.892	6	
4.865	4.865	1.130	1.130	2	
3.461	3.461	2.331	2.331	8	
2.981	2.981	1.787	1.787	7	
1.810	1.810	1.387	1.387		
5.132	5.132	2.424	2.424	12	
46.172	46.172	45.473	45.473	48	
8.513	8.513	7.539	7.539	8	
4.070		2.220		9	
	3.881		2.727	8	
53.281	53.281	46.322	46.322	52	
419.632	419.632	394.778	394.778	183	
20.574	20.574	8.893	8.893	20	
42.688	42.688	42.688	42.688	73	
101.613	101.613	78.866	78.866	125	
7.439	7.439	4.883	4.883	7	

* A população urbana considerada em cada um dos municípios atendidos pelo prestador de serviços foi obtida utilizando a população total estimada pelo IBGE para o ano de 2009 multiplicada pela correspondente taxa de urbanização da contagem populacional de 2007, também do IBGE.

Tabela LPu01 - INFORMAÇÕES GERAIS
PRESTADORES DE SERVIÇOS DE ABRANGÊNCIA LOCAL - Direito Público

ANO DE
REFERÊNCIA
2009

CÓDIGO Município		MUNICÍPIOS ATENDIDOS								SEDES MUNICIPAIS ATENDIDAS		LOCALIDADES ATENDIDAS**		
		TOTAL	TOTAL ÁGUA	TOTAL ESGOTO	ÁGUA DELEG. EM VIGOR	ÁGUA DELEG. VENCIDA	ÁGUA SEM DELEG.	ESGOTO DELEG. EM VIGOR	ESGOTO DELEG. VENCIDA	ESGOTO SEM DELEG.	ÁGUA	ESGOTO	ÁGUA	ESGOTO
											sede	sede	localidade	localidade
		município	município	município	município	município	município	município	município	município	sede	sede	localidade	localidade
		GE005	G05a	G05b	GE001	GE002	GE003	GE014	GE015	GE016	GE008	GE009	GE010	GE011
35504011	São Pedro/SP	1	1	1							1	1	0	0
35508011	São Sebastião da Grama/SP	1	1	1							1	1	0	0
31647011	São Sebastião do Paraíso/MG	1		1								1		1
31656011	Senador Cortes/MG	1	1	1							1	1	1	1
31657011	Senador Firmino/MG	1	1	1							1	1	0	0
31660011	Senhora de Oliveira/MG	1	1	1							1	1	2	
31662011	Senhora dos Remédios/MG	1	1	1							1	1	25	0
31664011	Seritinga/MG	1	1	1							1	1	0	0
35515011	Serrana/SP	1	1	1							1	1	0	0
35517011	Sertãozinho/SP	1	1	1							1	1	1	1
31672011	Sete Lagoas/MG	1	1	1							1	1	12	1
31674011	Silvianópolis/MG	1	1	1							1	1	15	15
31675011	Simão Pereira/MG	1	1	1							1	1	3	0
31678011	Soledade de Minas/MG	1	1	1							1	1	0	0
32050111	Sooretama/ES	1	1	1							1	1	2	0
35522011	Sorocaba/SP	1	1	1							1	1	0	0
35524011	Sumaré/SP	1	1	1							1	1	1	1
35526011	Tabapuã/SP	1	1	1							1	1	0	0
35527011	Tabatinga/SP	1	1	1							1	1	1	1
35532011	Taiúva/SP	1	1	1							1	1		
35533011	Tambaú/SP	1	1	1							1	1	2	2
35534011	Tanabi/SP	1	1	1							1	1	3	0
31680511	Taparuba/MG	1	1	1							1	1		
35537011	Taquaritinga/SP	1	1	1							1	1	3	3
35542011	Tejupá/SP	1	1	1							1	1	2	2
31690011	Tocantins/MG	1	1	1							1	1	1	1
35547011	Torrinha/SP	1	1	1							1	1	0	0
35547511	Trabiju/SP	1	1	1							1	1	0	0
31694011	Três Pontas/MG	1	1	1							1	1	2	2
33060011	Três Rios/RJ	1	1	1							1	1	1	1
31696011	Tupaciguara/MG	1	1	1							1	1	2	1
35551011	Tupi Paulista/SP	1	1	1							1	1	0	0
31701011	Uberaba/MG	1	1	1							1	1	7	7
31702011	Uberlândia/MG	1	1	1							1	1	4	4
35556011	Uchoa/SP	1	1	1							1	1	0	0
31704011	Unai/MG	1	1	1							1	1	6	0
31704711	Uruana de Minas/MG	1	1								1		1	
35560011	Urupês/SP	1	1	1							1	1	1	1
35562011	Valinhos/SP	1	1	1							1	1	2	0

(**) As quantidades de sedes municipais não estão contidas nas quantidades de localidades.

Tabela LPu01 - INFORMAÇÕES GERAIS
PRESTADORES DE SERVIÇOS DE ABRANGÊNCIA LOCAL - Direito Público

ANO DE
REFERÊNCIA
2009

POPULAÇÃO TOTAL DOS MUNICÍPIOS ATENDIDOS		POPULAÇÃO URBANA DOS MUNICÍPIOS ATENDIDOS *		QUANTIDADE DE EMPREGADOS PRÓPRIOS	
ÁGUA	ESGOTO	ÁGUA	ESGOTO		
habitante	habitante	habitante	habitante	empregado	
G12a	G12b	G06a	G06b	FN026	
31.575	31.575	26.677	26.677	61	
12.990	12.990	8.634	8.634		
	64.800		59.373	7	
2.082	2.082	1.319	1.319	2	
7.361	7.361	4.801	4.801	12	
5.873	5.873	3.200	3.200	2	
10.588	10.588	3.589	3.589	250	
1.818	1.818	1.458	1.458		
39.574	39.574	39.109	39.109	29	
110.999	110.999	107.952	107.952	94	
225.358	225.358	220.377	220.377	446	
6.261	6.261	3.546	3.546	9	
2.594	2.594	1.508	1.508		
5.795	5.795	3.694	3.694	7	
23.761	23.761	16.157	16.157	22	
584.313	584.313	576.330	576.330	974	
241.077	241.077	237.663	237.663	380	
11.980	11.980	10.934	10.934	8	
14.876	14.876	12.431	12.431	10	
5.505	5.505	4.959	4.959		
22.575	22.575	19.870	19.870	46	
24.591	24.591	21.227	21.227	10	
3.357	3.357	1.551	1.551	9	
55.662	55.662	52.837	52.837	100	
5.067	5.067	3.093	3.093	7	
16.408	16.408	13.023	13.023	14	
9.278	9.278	8.055	8.055	13	
1.519	1.519	1.423	1.423	1	
54.149	54.149	45.677	45.677	81	
76.075	76.075	73.328	73.328	180	
23.841	23.841	21.447	21.447	33	
14.389	14.389	11.333	11.333	19	
296.261	296.261	286.999	286.999	544	
634.345	634.345	618.864	618.864	780	
9.818	9.818	8.988	8.988	6	
78.125	78.125	61.536	61.536	102	
2.747		1.631		6	
12.388	12.388	10.886	10.886	9	
107.481	107.481	101.877	101.877	238	

* A população urbana considerada em cada um dos municípios atendidos pelo prestador de serviços foi obtida utilizando a população total estimada pelo IBGE para o ano de 2009 multiplicada pela correspondente taxa de urbanização da contagem populacional de 2007, também do IBGE.

Tabela LPu01 - INFORMAÇÕES GERAIS
PRESTADORES DE SERVIÇOS DE ABRANGÊNCIA LOCAL - Direito Público

ANO DE
REFERÊNCIA
2009

CÓDIGO Município		MUNICÍPIOS ATENDIDOS								SEDES MUNICIPAIS ATENDIDAS		LOCALIDADES ATENDIDAS**		
		TOTAL	TOTAL ÁGUA	TOTAL ESGOTO	ÁGUA DELEG. EM VIGOR	ÁGUA DELEG. VENCIDA	ÁGUA SEM DELEG.	ESGOTO DELEG. EM VIGOR	ESGOTO DELEG. VENCIDA	ESGOTO SEM DELEG.	ÁGUA	ESGOTO	ÁGUA	ESGOTO
											sede	sede	localidade	localidade
		município	município	município	município	município	município	município	município	município	sede	sede	localidade	localidade
		GE005	G05a	G05b	GE001	GE002	GE003	GE014	GE015	GE016	GE008	GE009	GE010	GE011
35563011	Valparaíso/SP	1	1	1							1	1	0	0
32050311	Vargem Alta/ES	1	1	1							1	1	7	2
35564011	Vargem Grande do Sul/SP	1	1	1							1	1	0	0
31707511	Varjão de Minas/MG	1		1								1		0
31710311	Verdelândia/MG	1		1								1		0
31711511	Vermelho Novo/MG	1	1	1							1	1	0	0
31713011	Viçosa/MG	1	1	1							1	1	2	2
35567011	Vinhedo/SP	1	1	1							1	1	1	0
35568011	Viradouro/SP	1	1	1							1	1	0	0
31716011	Virgem da Lapa/MG	1		1								1		0
31720011	Visconde do Rio Branco/MG	1		1								1		0
33063011	Volta Redonda/RJ	1	1	1							1	1	2	0
35570011	Votorantim/SP	1	1	1							1	1	0	0
35571011	Votuporanga/SP	1	1	1							1	1	0	0
Totalizações para a região		418	341	404							338	403	876	585
REGIÃO	SUL													
41001011	Abatiá/PR	1	1								1		1	
42005011	Águas de Chapecó/SC	1		1								0		
43004511	Alegria/RS	1	1								1	1	15	0
43005711	Alto Feliz/RS	1	1								1		9	
41011511	Ângulo/PR	1	1								1		1	
42011011	Anitápolis/SC	1	1								1		0	
43007011	Anta Gorda/RS	1	1	0							1		3	
42014011	Araranguá/SC	1	1								1		2	
43008711	Araricá/RS	1		1								1		7
43010711	Arroio do Padre/RS	1	1								1		0	
43011011	Arroio dos Ratos/RS	1	0	1								1		0
42016011	Arroio Trinta/SC	1		1								1		0
43015011	Augusto Pestana/RS	1	1								1	1	20	0
43016011	Bagé/RS	1	1	1							1	1	0	0
42020011	Balneário Camboriú/SC	1	1	1							1	1	0	0
41024011	Bandeirantes/PR	1	1	1							1	1	0	0
43019211	Barra do Rio Azul/RS	1	1								1		0	
43019511	Barra Funda/RS	1	1								1		4	
42024011	Blumenau/SC	1	1	1							1	1	1	0
43021511	Boa Vista das Missões/RS	1	1	1							1		8	
43023511	Bom Princípio/RS	1	1								1		6	
42027011	Botuverá/SC	1		1								1		
43025811	Bozano/RS	1	1								1		12	

(**) As quantidades de sedes municipais não estão contidas nas quantidades de localidades.

Tabela LPu01 - INFORMAÇÕES GERAIS
PRESTADORES DE SERVIÇOS DE ABRANGÊNCIA LOCAL - Direito Público

ANO DE
REFERÊNCIA
2009

POPULAÇÃO TOTAL DOS MUNICÍPIOS ATENDIDOS		POPULAÇÃO URBANA DOS MUNICÍPIOS ATENDIDOS *		QUANTIDADE DE EMPREGADOS PRÓPRIOS
ÁGUA	ESGOTO	ÁGUA	ESGOTO	
habitante	habitante	habitante	habitante	empregado
G12a	G12b	G06a	G06b	FN026
22.514	22.514	18.743	18.743	38
18.637	18.637	5.678	5.678	9
39.160	39.160	36.657	36.657	53
	6.520		5.299	4
	8.514		4.466	3
4.698	4.698	1.780	1.780	7
74.171	74.171	68.522	68.522	84
63.729	63.729	62.619	62.619	169
18.110	18.110	17.443	17.443	18
	14.685		7.011	
	37.228		30.497	24
261.403	261.403	261.330	261.330	405
105.193	105.193	100.573	100.573	343
81.279	81.279	79.064	79.064	134
18.378.639	19.259.170	17.111.064	17.775.039	28.054
7.928		5.432		8
	6.354		3.102	11
4.775		1.639		7
3.067		780		3
2.893		2.276		4
3.267		1.214		3
6.326		2.303		2
59.537		49.449		72
	5.181		4.620	3
2.882		488		2
	14.181		13.489	8
	3.638		2.500	3
7.361		3.497		3
115.745	115.745	97.078	97.078	181
102.081	102.081	102.081	102.081	28
32.994	32.994	28.391	28.391	73
1.978		374		
2.453		1.455		2
299.416	299.416	276.697	276.697	406
2.100	2.100	699	699	12
11.731		8.825		3
	4.345		1.075	1
2.361		559		1

* A população urbana considerada em cada um dos municípios atendidos pelo prestador de serviços foi obtida utilizando a população total estimada pelo IBGE para o ano de 2009 multiplicada pela correspondente taxa de urbanização da contagem populacional de 2007, também do IBGE.

Tabela LPu01 - INFORMAÇÕES GERAIS
PRESTADORES DE SERVIÇOS DE ABRANGÊNCIA LOCAL - Direito Público

ANO DE
REFERÊNCIA
2009

CÓDIGO Município		MUNICÍPIOS ATENDIDOS								SEDES MUNICIPAIS ATENDIDAS		LOCALIDADES ATENDIDAS**		
		TOTAL	TOTAL ÁGUA	TOTAL ESGOTO	ÁGUA DELEG. EM VIGOR	ÁGUA DELEG. VENCIDA	ÁGUA SEM DELEG.	ESGOTO DELEG. EM VIGOR	ESGOTO DELEG. VENCIDA	ESGOTO SEM DELEG.	ÁGUA	ESGOTO	ÁGUA	ESGOTO
											sede	sede	localidade	localidade
		GE005	G05a	G05b	GE001	GE002	GE003	GE014	GE015	GE016	GE008	GE009	GE010	GE011
42028511	Braço do Trombudo/SC	1	1								1	0	1	0
43026511	Brochier/RS	1	1	0							1		11	
42028711	Brunópolis/SC	1	1	1							1	1	3	1
42029011	Brusque/SC	1	1								1		7	
43027011	Butiá/RS	1		1								1		0
43035511	Camargo/RS	1	1								1	1	19	0
42032011	Camboriú/SC	1	1								1		7	
41041011	Campo do Tenente/PR	1	1	1							1	1	8	0
42036011	Campos Novos/SC	1	1	1							1	1	6	0
43042011	Candelária/RS	1		1								1		0
42037011	Canelinha/SC	1	1								1		0	
43045011	Canguçu/RS	1		1								1		0
43046111	Canudos do Vale/RS	1	1								1		0	
43046911	Capitão/RS	1	1								1	1	10	0
43047111	Caraá/RS	1	1								1		14	
43051011	Caxias do Sul/RS	1	1	1							1	1	7	0
43051111	Centenário/RS	1	1								1		20	
43051311	Cerro Branco/RS	1	1								1		11	
43053711	Charrua/RS	1	1	0							1		12	
42042511	Cocal do Sul/SC	1	1								1		1	
43055811	Colinas/RS	1	1								1		11	
41059011	Colorado/PR	1	1	1							1	1	1	0
43058311	Coqueiro Baixo/RS	1	1								1	0	10	0
43058511	Coqueiros do Sul/RS	1	1								1		9	
42043511	Cordilheira Alta/SC	1	1	1							1	1	3	0
42044511	Coronel Martins/SC	1		1								1		2
43059711	Coxilha/RS	1	1								1		8	
43063511	Dezesseis de Novembro/RS	1	1	1							1	1	17	17
43064011	Dois Irmãos/RS	1		1								1		1
43067511	Doutor Ricardo/RS	1	1								1		12	
43069211	Engenho Velho/RS	1	1								1		9	
41075311	Entre Rios do Oeste/PR	1	1								1		0	
42051711	Entre Rios/SC	1	1	1							1	1	0	0
43070511	Ernestina/RS	1	1								1		11	
43074511	Esperança do Sul/RS	1	1								1		1	
43078111	Estrela Velha/RS	1	1								1		15	
43082511	Florianópolis/RS	1	1	1							1	1	14	1
41081011	Flórida/PR	1	1								1		1	
42055011	Fraiburgo/SC	1	1								1		0	

(**) As quantidades de sedes municipais não estão contidas nas quantidades de localidades.

Tabela LPu01 - INFORMAÇÕES GERAIS
PRESTADORES DE SERVIÇOS DE ABRANGÊNCIA LOCAL - Direito Público

ANO DE
REFERÊNCIA
2009

POPULAÇÃO TOTAL DOS MUNICÍPIOS ATENDIDOS		POPULAÇÃO URBANA DOS MUNICÍPIOS ATENDIDOS *		QUANTIDADE DE EMPREGADOS PRÓPRIOS	
ÁGUA	ESGOTO	ÁGUA	ESGOTO		
habitante	habitante	habitante	habitante	empregado	
G12a	G12b	G06a	G06b	FN026	
3.419		1.930		6	
4.876		1.973		5	
2.943	2.943	692	692	1	
102.280		99.308		109	
	20.213		18.945	12	
2.549		1.089		1	
57.793		55.317		18	
6.715	6.715	4.023	4.023	3	
29.133	29.133	23.305	23.305	33	
	30.423		14.850	5	
10.168		5.948		10	
	56.064		19.702	5	
2.004		459		1	
2.694		1.099		3	
7.606		1.000		2	
410.166	410.166	379.408	379.408	358	
3.100		884			
4.673		1.341			
3.642		564		3	
15.229		12.744		19	
2.470		1.151			
21.789	21.789	19.998	19.998	18	
1.610		254		1	
3.342		918		12	
3.531	3.531	1.092	1.092	3	
	2.583		683	1	
2.997		1.789		8	
2.923	2.923	614	614		
	26.421		26.240		
2.101		604		1	
1.467		488		1	
4.113		2.461			
3.104	3.104	816	816	3	
3.094		1.253		14	
3.468		481		2	
3.777		1.036		2	
2.155	2.155	251	251	5	
2.535		2.133		4	
36.469		31.440		35	

* A população urbana considerada em cada um dos municípios atendidos pelo prestador de serviços foi obtida utilizando a população total estimada pelo IBGE para o ano de 2009 multiplicada pela correspondente taxa de urbanização da contagem populacional de 2007, também do IBGE.

Tabela LPu01 - INFORMAÇÕES GERAIS
PRESTADORES DE SERVIÇOS DE ABRANGÊNCIA LOCAL - Direito Público

ANO DE
REFERÊNCIA
2009

CÓDIGO Município		MUNICÍPIOS ATENDIDOS								SEDES MUNICIPAIS ATENDIDAS		LOCALIDADES ATENDIDAS**		
		TOTAL	TOTAL ÁGUA	TOTAL ESGOTO	ÁGUA DELEG. EM VIGOR	ÁGUA DELEG. VENCIDA	ÁGUA SEM DELEG.	ESGOTO DELEG. EM VIGOR	ESGOTO DELEG. VENCIDA	ESGOTO SEM DELEG.	ÁGUA	ESGOTO	ÁGUA	ESGOTO
		município	município	município	município	município	município	município	município	município				
		GE005	G05a	G05b	GE001	GE002	GE003	GE014	GE015	GE016	GE008	GE009	GE010	GE011
43086511	Garruchos/RS	1	1								1			
42059011	Gaspar/SC	1	1								1		5	
42060011	Governador Celso Ramos/SC	1	1								1		12	
43091511	Gramado Xavier/RS	1	1								1		5	
42061011	Grão Pará/SC	1	1								1		1	
43092511	Guabiju/RS	1	1								1		0	
43094011	Guaporé/RS	1		1								1		2
42065011	Guaramirim/SC	1	1								1		12	
43096011	Horizontina/RS	1		1								1		0
43096511	Hulha Negra/RS	1	1	1							1	1	9	0
41098011	Ibiporã/PR	1	1	1							1	1	4	1
42070011	Içara/SC	1	1	1							1	1	1	0
42072011	Imarui/SC	1	1								1	0	7	0
43103611	Imigrante/RS	1	1								1		9	
43104611	Ipiranga do Sul/RS	1	1								1		0	
42078511	Irati/SC	1	1								1		11	
43105511	Itacurubi/RS	1	1	0							1		28	
42082011	Itajaí/SC	1	1								1		30	
41110011	Itambaracá/PR	1	1								1		2	
42084011	Itapiranga/SC	1	1	1							1	1	20	0
42084511	Itapoá/SC	1	1								1		0	
43106011	Itaqui/RS	1		1								1		
42087011	Jacinto Machado/SC	1	1								1		3	
43108711	Jacuizinho/RS	1	1								1	1	0	0
41119011	Jaguapitã/PR	1	1	1								1		0
41120011	Jaguariaíva/PR	1	1	1							1	1	0	0
42088011	Jaguaruna/SC	1	1								1		8	
41124011	Japurá/PR	1	1								1		0	
42089011	Jaraguá do Sul/SC	1	1	1							1	1	5	0
41126011	Jardim Olinda/PR	1	1	1							1	1	0	0
41127011	Jataizinho/PR	1	1	1							1	1	0	0
41130011	Jussara/PR	1	1	1							1	1	2	0
42093011	Lages/SC	1	1	1							1	1	0	0
43112711	Lagoa dos Três Cantos/RS	1	1								1		12	
42094511	Lajeado Grande/SC	1	1								1		0	
43116411	Linha Nova/RS	1	1								1		13	
41136011	Lobato/PR	1	1	1							1	1	0	0
43117111	Maçambará/RS	1		1								1		0
43117311	Mampituba/RS	1	1								1	1	0	0

(**) As quantidades de sedes municipais não estão contidas nas quantidades de localidades.

Tabela LPu01 - INFORMAÇÕES GERAIS
PRESTADORES DE SERVIÇOS DE ABRANGÊNCIA LOCAL - Direito Público

ANO DE
REFERÊNCIA
2009

POPULAÇÃO TOTAL DOS MUNICÍPIOS ATENDIDOS		POPULAÇÃO URBANA DOS MUNICÍPIOS ATENDIDOS *		QUANTIDADE DE EMPREGADOS PRÓPRIOS	
ÁGUA	ESGOTO	ÁGUA	ESGOTO		
habitante	habitante	habitante	habitante	empregado	
G12a	G12b	G06a	G06b	FN026	
3.509		1.126			
55.489		44.832		94	
12.704		12.090		40	
4.124		441		1	
6.278		2.970		7	
1.702		716		1	
	22.589		20.485		
31.910		25.794		26	
	19.131		14.876	3	
6.448	6.448	2.807	2.807	8	
47.514	47.514	44.669	44.669	99	
57.103	57.103	52.034	52.034	40	
11.677		3.525		5	
3.125		1.475		2	
2.029		660			
2.033		404		2	
3.712		1.215		3	
172.081		165.453		100	
7.128		5.252		7	
16.015	16.015	7.421	7.421	20	
11.489		10.872		41	
	36.560		31.968		
11.051		5.238		7	
2.765		621		6	
12.414	12.414	10.503	10.503	14	
33.244	33.244	28.829	28.829	55	
16.418		12.059		5	
8.663		6.760		7	
139.017	139.017	129.542	129.542	132	
1.494	1.494	1.053	1.053	2	
11.604	11.604	10.854	10.854	28	
6.240	6.240	5.370	5.370	8	
167.805	167.805	164.741	164.741	20	
1.633		804			
1.485		603		1	
1.516		400			
4.405	4.405	3.646	3.646	8	
	4.375		1.253		
2.972		471		1	

* A população urbana considerada em cada um dos municípios atendidos pelo prestador de serviços foi obtida utilizando a população total estimada pelo IBGE para o ano de 2009 multiplicada pela correspondente taxa de urbanização da contagem populacional de 2007, também do IBGE.

Tabela LPu01 - INFORMAÇÕES GERAIS
PRESTADORES DE SERVIÇOS DE ABRANGÊNCIA LOCAL - Direito Público

ANO DE
REFERÊNCIA
2009

CÓDIGO Município		MUNICÍPIOS ATENDIDOS								SEDES MUNICIPAIS ATENDIDAS		LOCALIDADES ATENDIDAS**		
		TOTAL	TOTAL ÁGUA	TOTAL ESGOTO	ÁGUA DELEG. EM VIGOR	ÁGUA DELEG. VENCIDA	ÁGUA SEM DELEG.	ESGOTO DELEG. EM VIGOR	ESGOTO DELEG. VENCIDA	ESGOTO SEM DELEG.	ÁGUA	ESGOTO	ÁGUA	ESGOTO
		município	município	município	município	município	município	município	município	município				
		GE005	G05a	G05b	GE001	GE002	GE003	GE014	GE015	GE016	GE008	GE009	GE010	GE011
43117711	Maquie/RS	1	1								1		6	
41146011	Marechal Cândido Rondon/PR	1	1	1							1	1	9	0
41148011	Marialva/PR	1	1	1							1	1	4	0
41151011	Mariluz/PR	1	1	1							1	1	0	0
41155011	Marumbi/PR	1	1								1		0	
43121711	Mato Queimado/RS	1	1								1		1	
41158511	Mercedes/PR	1	1								1		4	
41160011	Miraselva/PR	1	1								1		0	
43123511	Montauri/RS	1	1								1		6	
43123811	Monte Belo do Sul/RS	1	1								1		14	
42110511	Monte Carlo/SC	1	1	1							1	1	0	0
43124411	Morrinhos do Sul/RS	1	1								1		9	
43126011	Muçum/RS	1	1	0							1		0	
43126111	Muitos Capões/RS	1	1	1							1	1	4	0
41163011	Munhoz de Melo/PR	1	1								1		2	
42113011	Navegantes/SC	1	1								1		13	
43126711	Nicolau Vergueiro/RS	1	1								1		9	
43127511	Nova Alvorada/RS	1	1	1							1	1	13	0
43129511	Nova Boa Vista/RS	1	1								1		13	
43130111	Nova Candelária/RS	1	1								1		20	
41170011	Nova Fátima/PR	1	1								1		0	
42114511	Nova Itaberaba/SC	1	1								1		1	
43130811	Nova Pádua/RS	1	1	1							1	1	0	0
43133311	Nova Ramada/RS	1	1								1		19	
41172111	Nova Santa Bárbara/PR	1	1								1		0	
43133711	Nova Santa Rita/RS	1		1								1		0
42115011	Nova Trento/SC	1	1								1		1	
43133911	Novo Cabrais/RS	1	1								1		7	
43134011	Novo Hamburgo/RS	1	1	1							1	1	0	0
43134411	Novo Tiradentes/RS	1	1								1			
42117011	Orleans/SC	1	1	1							1	1	4	0
43136011	Paim Filho/RS	1	1								1		22	
42119011	Palhoça/SC	1	1	1							1	1	2	0
42122011	Papanduva/SC	1	1								1		0	
43140211	Paraíso do Sul/RS	1	1								1		2	
43140311	Pareci Novo/RS	1	1								1		7	
43140711	Passo do Sobrado/RS	1	1	0							1		12	
41184511	Pato Bragado/PR	1	1	1							1	1	11	0
41188011	Peabiru/PR	1	1								1		1	

(**) As quantidades de sedes municipais não estão contidas nas quantidades de localidades.

Tabela LPu01 - INFORMAÇÕES GERAIS
PRESTADORES DE SERVIÇOS DE ABRANGÊNCIA LOCAL - Direito Público

ANO DE
REFERÊNCIA
2009

POPULAÇÃO TOTAL DOS MUNICÍPIOS ATENDIDOS		POPULAÇÃO URBANA DOS MUNICÍPIOS ATENDIDOS *		QUANTIDADE DE EMPREGADOS PRÓPRIOS	
ÁGUA	ESGOTO	ÁGUA	ESGOTO		
habitante	habitante	habitante	habitante	empregado	
G12a	G12b	G06a	G06b	FN026	
7.652		2.289		4	
47.048	47.048	37.429	37.429	73	
31.397	31.397	25.244	25.244	33	
10.861	10.861	8.866	8.866	13	
4.154		3.013		4	
1.880		425		2	
4.902		1.939		7	
1.946		1.385		3	
1.606		629			
2.826		704		2	
9.144	9.144	8.021	8.021	4	
3.263		1.354		2	
4.685		3.881		5	
3.104	3.104	990	990	2	
3.714		2.897		4	
57.324		54.314		27	
1.803		622		1	
3.258	3.258	1.222	1.222	2	
2.113		511			
2.789		448		3	
8.259		6.451		19	
4.222		883		2	
2.598	2.598	773	773	2	
2.464		602		4	
3.984		3.142		5	
	22.818		18.773		
12.025		8.966		12	
3.960		474		2	
257.746	257.746	253.159	253.159	179	
2.387		644			
21.731	21.731	15.109	15.109	30	
4.526		2.200		4	
130.878	130.878	125.018	125.018	2	
17.670		9.194			
7.643		1.805		5	
3.232		892		3	
6.300		1.432		2	
4.947	4.947	3.199	3.199	5	
13.347		11.036		19	

* A população urbana considerada em cada um dos municípios atendidos pelo prestador de serviços foi obtida utilizando a população total estimada pelo IBGE para o ano de 2009 multiplicada pela correspondente taxa de urbanização da contagem populacional de 2007, também do IBGE.

Tabela LPu01 - INFORMAÇÕES GERAIS
PRESTADORES DE SERVIÇOS DE ABRANGÊNCIA LOCAL - Direito Público

ANO DE
REFERÊNCIA
2009

CÓDIGO Município		MUNICÍPIOS ATENDIDOS								SEDES MUNICIPAIS ATENDIDAS		LOCALIDADES ATENDIDAS**		
		TOTAL	TOTAL ÁGUA	TOTAL ESGOTO	ÁGUA DELEG. EM VIGOR	ÁGUA DELEG. VENCIDA	ÁGUA SEM DELEG.	ESGOTO DELEG. EM VIGOR	ESGOTO DELEG. VENCIDA					ESGOTO SEM DELEG.
		município	município	município	município	município	município	município	município	município	sede	sede	localidade	localidade
		GE005	G05a	G05b	GE001	GE002	GE003	GE014	GE015	GE016	GE008	GE009	GE010	GE011
42124011	Pedras Grandes/SC	1	1								1		3	
43144011	Pelotas/RS	1	1	1							1	1	5	0
43144211	Picada Café/RS	1	1								1		13	
43144711	Pinhal Grande/RS	1	1	1							1	1	18	0
43145011	Pinheiro Machado/RS	1		1								1		0
43145511	Pirapó/RS	1	1								1		18	
41196511	Pitangueiras/PR	1	1								1		0	
42131511	Planalto Alegre/SC	1	1								1		14	
43147511	Poço das Antas/RS	1	1								1		7	
43147811	Ponte Preta/RS	1	1								1			
43149011	Porto Alegre/RS	1	1	1							1	1	0	0
43151311	Pouso Novo/RS	1	1								1		0	
41203311	Prado Ferreira/PR	1	1								1		0	
41204011	Presidente Castelo Branco/PR	1	1	1							1	1	2	0
43151411	Presidente Lucena/RS	1	1								1		5	
43151511	Progresso/RS	1	1								1		0	
43151711	Protásio Alves/RS	1	1								1	1		0
43153111	Quatro Irmãos/RS	1	1								1	0	1	0
41208511	Quatro Pontes/PR	1	1								1		0	
43153211	Quevedos/RS	1	1								1		8	
43153511	Quinze de Novembro/RS	1	1								1	0	11	0
43154511	Relvado/RS	1	1	1							1	1	12	0
41218011	Ribeirão Claro/PR	1	1	1							1	1	5	1
41222011	Rio Branco do Sul/PR	1	1								1		1	
42144011	Rio das Antas/SC	1	1								1		0	
42150011	Rio Negrinho/SC	1	1	1							1	1	11	0
42150511	Rio Rufino/SC	1	1	1							1	1	3	0
43164211	Sagrada Família/RS	1	1								1		10	
43164311	Saldanha Marinho/RS	1	1	1							1	1	0	0
42154511	Sangão/SC	1	1								1		4	
41232011	Santa Cecília do Pavão/PR	1	1								1		0	
43167511	Santa Clara do Sul/RS	1	1	0							1		4	
42155511	Santa Helena/SC	1	1								1		8	0
41237011	Santa Isabel do Ivaí/PR	1	1	1							1	1	1	0
41239511	Santa Mônica/PR	1	1								1		1	
42156511	Santa Rosa do Sul/SC	1	1								1			
42156811	Santa Terezinha do Progresso/SC	1	1								1	0	2	0
43171011	Santana do Livramento/RS	1	1	1							1	1	4	0
42156911	Santiago do Sul/SC	1	1								1		11	

(**) As quantidades de sedes municipais não estão contidas nas quantidades de localidades.

Tabela LPu01 - INFORMAÇÕES GERAIS
PRESTADORES DE SERVIÇOS DE ABRANGÊNCIA LOCAL - Direito Público

ANO DE
REFERÊNCIA
2009

POPULAÇÃO TOTAL DOS MUNICÍPIOS ATENDIDOS		POPULAÇÃO URBANA DOS MUNICÍPIOS ATENDIDOS *		QUANTIDADE DE EMPREGADOS PRÓPRIOS	
ÁGUA	ESGOTO	ÁGUA	ESGOTO		
habitante	habitante	habitante	habitante	empregado	
G12a	G12b	G06a	G06b	FN026	
4.515		1.256		5	
345.181	345.181	321.600	321.600	862	
5.039		4.642			
4.581	4.581	1.798	1.798	3	
	13.152		9.794		
2.979		723		2	
2.822		2.016		3	
2.767		1.066		1	
2.098		783		16	
1.846		484			
1.436.123	1.436.123	1.394.059	1.394.059	2.160	
1.998		584		1	
3.510		3.004		4	
4.934	4.934	3.730	3.730	5	
2.526		1.217			
6.420		1.864		3	
2.188		433		1	
1.791		874		1	
3.800		2.166		3	
2.839		765		2	
3.678		1.927		2	
2.244	2.244	723	723	1	
11.246	11.246	7.324	7.324	17	
33.142		22.479		22	
6.237		2.433			
44.633	44.633	40.100	40.100	60	
2.518	2.518	697	697		
2.668		715		1	
3.019	3.019	1.922	1.922		
11.121		5.273		4	
3.695		2.993		5	
5.868		2.691		3	
2.484		854		1	
8.621	8.621	6.744	6.744	17	
3.642		1.516		5	
8.241		3.731		5	
3.062		497		1	
84.079	84.079	75.879	75.879	211	
1.443		580		1	

* A população urbana considerada em cada um dos municípios atendidos pelo prestador de serviços foi obtida utilizando a população total estimada pelo IBGE para o ano de 2009 multiplicada pela correspondente taxa de urbanização da contagem populacional de 2007, também do IBGE.

Tabela LPu01 - INFORMAÇÕES GERAIS
PRESTADORES DE SERVIÇOS DE ABRANGÊNCIA LOCAL - Direito Público

ANO DE
REFERÊNCIA
2009

CÓDIGO Município		MUNICÍPIOS ATENDIDOS								SEDES MUNICIPAIS ATENDIDAS		LOCALIDADES ATENDIDAS**		
		TOTAL	TOTAL ÁGUA	TOTAL ESGOTO	ÁGUA DELEG. EM VIGOR	ÁGUA DELEG. VENCIDA	ÁGUA SEM DELEG.	ESGOTO DELEG. EM VIGOR	ESGOTO DELEG. VENCIDA	ESGOTO SEM DELEG.	SEDES MUNICIPAIS ATENDIDAS		LOCALIDADES ATENDIDAS**	
											ÁGUA	ESGOTO	ÁGUA	ESGOTO
		município	município	município	município	município	município	município	município	município	sede	sede	localidade	localidade
		GE005	G05a	G05b	GE001	GE002	GE003	GE014	GE015	GE016	GE008	GE009	GE010	GE011
43175511	Santo Antônio do Palma/RS	1		1								0	16	0
41243011	Santo Antônio do Paraíso/PR	1		1							1		2	
42158011	São Bento do Sul/SC	1		1		1					1	1	1	0
42162011	São Francisco do Sul/SC	1		1							1		0	
41247011	São Jerônimo da Serra/PR	1		1							1		2	
42163011	São João Batista/SC	1		1							1		0	
42162511	São João do Oeste/SC	1		1		1					1	1	3	0
43184311	São João do Polêsine/RS	1		1							1		5	
41253011	São Jorge do Ivaí/PR	1		1		1					1	1	2	1
43184511	São José das Missões/RS	1		1							1		23	
43184811	São José do Hortêncio/RS	1		1							1		4	
43186111	São José do Sul/RS	1		1							1		6	
43187011	São Leopoldo/RS	1		1		1					1	1	0	0
42170011	São Ludgero/SC	1		1		1					1	1	0	0
43191211	São Martinho da Serra/RS	1		1							1	0	15	0
42171511	São Miguel da Boa Vista/SC	1		1							1	0	0	0
43193011	São Paulo das Missões/RS	1		1							1		31	
43193711	São Pedro do Butiá/RS	1		1							1		11	
43197111	São Valentim do Sul/RS	1		1							1		15	0
43197311	São Valério do Sul/RS	1		1							1	1	11	0
43197511	São Vendelino/RS	1		1		1								
41262511	Sarandi/PR	1		1		1					1	1	0	0
42174011	Schroeder/SC	1		1							1		0	
43202611	Segredo/RS	1		1							1			
43204511	Sério/RS	1		1							1		0	
42175511	Serra Alta/SC	1		1		1					1	1	11	0
41264011	Sertaneja/PR	1		1							1	0	1	0
41265011	Sertãoópolis/PR	1		1		1					1	1	5	0
43205011	Sertão/RS	1				1						1		0
43205711	Sete de Setembro/RS	1		1							1		14	
43206711	Sinimbu/RS	1		1							1		8	
41268011	Tapejara/PR	1		1		1					1	1	1	0
41273011	Terra Rica/PR	1		1							1		1	
42180011	Tijucas/SC	1		1							1		3	
42181011	Timbé do Sul/SC	1		1							1		5	
42182011	Timbó/SC	1		1							1		0	
43216311	Três Arroios/RS	1		1							1		0	
43218011	Três de Maio/RS	1				1						1		1
43218311	Três Forquilhas/RS	1		1		1					0			

(**) As quantidades de sedes municipais não estão contidas nas quantidades de localidades.

Nota: O município de São Francisco do Sul/SC também é atendido pelo prestador regional, CASAN/SC.

Tabela LPu01 - INFORMAÇÕES GERAIS
PRESTADORES DE SERVIÇOS DE ABRANGÊNCIA LOCAL - Direito Público

ANO DE
REFERÊNCIA
2009

POPULAÇÃO TOTAL DOS MUNICÍPIOS ATENDIDOS		POPULAÇÃO URBANA DOS MUNICÍPIOS ATENDIDOS *		QUANTIDADE DE EMPREGADOS PRÓPRIOS	
ÁGUA	ESGOTO	ÁGUA	ESGOTO		
habitante	habitante	habitante	habitante	empregado	
G12a	G12b	G06a	G06b	FN026	
2.295		651		3	
2.315		1.736		3	
76.514	76.514	73.723	73.723	98	
40.030		37.330		54	
11.905		6.045		10	
24.419		17.955		23	
6.269	6.269	1.885	1.885	4	
2.782		1.166		2	
5.382	5.382	4.316	4.316	6	
3.039		825		4	
4.173		2.574		4	
2.010		569		1	
211.663	211.663	210.950	210.950	471	
10.951	10.951	8.884	8.884	20	
3.579		945		7	
2.026		404			
6.767		2.138		2	
2.802		1.062		2	
2.336		675		3	
2.729		534		4	
1.891	1.891	1.227	1.227		
84.651	84.651	82.902	82.902	65	
14.000		11.166		8	
7.301		1.915		3	
2.387		522		2	
3.277	3.277	1.452	1.452	1	
5.924		5.094		6	
16.103	16.103	14.049	14.049	29	
	6.644		3.443	2	
2.134		494		1	
10.706		1.504		4	
15.367	15.367	13.349	13.349	14	
15.060		11.912		16	
29.674		24.755			
5.260		1.732		6	
35.303		32.386		72	
3.079		968			
	23.893		18.572	702	
3.128	3.128	274	274		

* A população urbana considerada em cada um dos municípios atendidos pelo prestador de serviços foi obtida utilizando a população total estimada pelo IBGE para o ano de 2009 multiplicada pela correspondente taxa de urbanização da contagem populacional de 2007, também do IBGE.

Tabela LPu01 - INFORMAÇÕES GERAIS
PRESTADORES DE SERVIÇOS DE ABRANGÊNCIA LOCAL - Direito Público

ANO DE
REFERÊNCIA
2009

CÓDIGO Município		MUNICÍPIOS ATENDIDOS								SEDES MUNICIPAIS ATENDIDAS		LOCALIDADES ATENDIDAS**		
		TOTAL	TOTAL ÁGUA	TOTAL ESGOTO	ÁGUA DELEG. EM VIGOR	ÁGUA DELEG. VENCIDA	ÁGUA SEM DELEG.	ESGOTO DELEG. EM VIGOR	ESGOTO DELEG. VENCIDA	ESGOTO SEM DELEG.	ÁGUA	ESGOTO	ÁGUA	ESGOTO
											sede	sede	localidade	localidade
		GE005	G05a	G05b	GE001	GE002	GE003	GE014	GE015	GE016	GE008	GE009	GE010	GE011
43218511	Três Palmeiras/RS	1	1								1		10	
42183511	Treviso/SC	1	1								1		0	
43219511	Trindade do Sul/RS	1		1								1		
42187011	Tubarão/SC	1	1								1		0	
42187511	Tunápolis/SC	1	1	1							1	1	8	0
43221511	Tunas/RS	1	1								1		0	
43222512	Tupandi/RS	1		1								0		1
41279511	Tupãssi/PR	1	1								1		3	
43223411	Ubiretama/RS	1	1								1		4	
42188511	União do Oeste/SC	1	1								1		0	
42190011	Urussanga/SC	1	1								1		8	
43225311	Vale do Sol/RS	1	1								1		23	
43225411	Vale Real/RS	1	1								1		6	
43225511	Vanini/RS	1	1	1							1	1	14	14
43227011	Vera Cruz/RS	1	1	1							1	1	27	0
43228511	Vespasiano Correa/RS	1	1								1	1	19	0
43234011	Vila Maria/RS	1	1								1		5	
43236011	Vista Alegre do Prata/RS	1	1								1			
42198511	Zortéa/SC	1	1								1			
Totalizações para a região		237	217	82							214	86	1.261	50
REGIÃO	CENTRO-OESTE													
52001011	Abadiânia/GO	1	1	1							1	1	0	0
51002011	Água Boa/MT	1	1	1							1		0	
51003011	Alto Araguaia/MT	1	1	1							1	1	2	0
51005011	Alto Paraguai/MT	1	1	1							1		0	
51006011	Alto Taquari/MT	1	1								1		3	
51010011	Araguaiana/MT	1	1								1		0	
51012011	Araguainha/MT	1	1								1		0	
51012511	Araputanga/MT	1	1								1		4	
51014011	Aripuanã/MT	1	1								1		2	
50015011	Bandeirantes/MS	1	1								1		1	
51017011	Barra do Bugres/MT	1	1	1							1	1	3	0
50021011	Bela Vista/MS	1	1	1							1	1	5	0
52035511	Bonfinópolis/GO	1	1								1			
51019011	Brasnorte/MT	1	1		1	0	0				1		1	
51025011	Cáceres/MT	1	1	1							1	1	0	0
52042011	Cachoeira de Goiás/GO	1	1	1							1	1	0	0
52045011	Caldas Novas/GO	1	1	1							1	1	2	0
51026311	Campo Novo do Parecis/MT	1	1								1		0	

(**) As quantidades de sedes municipais não estão contidas nas quantidades de localidades.

Tabela LPu01 - INFORMAÇÕES GERAIS
PRESTADORES DE SERVIÇOS DE ABRANGÊNCIA LOCAL - Direito Público

ANO DE
REFERÊNCIA
2009

POPULAÇÃO TOTAL DOS MUNICÍPIOS ATENDIDOS		POPULAÇÃO URBANA DOS MUNICÍPIOS ATENDIDOS *		QUANTIDADE DE EMPREGADOS PRÓPRIOS	
ÁGUA	ESGOTO	ÁGUA	ESGOTO		
habitante	habitante	habitante	habitante	empregado	
G12a	G12b	G06a	G06b	FN026	
4.469		1.910		5	
3.692		1.902		6	
	6.105		2.660		
96.529		87.072		70	
4.775	4.775	1.395	1.395	4	
4.551		1.371		2	
	3.931		2.674	1	
7.947		5.714		6	
2.451		479			
3.084		1.079		1	
19.936		11.504		21	
11.273		1.188		5	
5.031		4.383		2	
2.045	2.045	945	945	5	
23.928	23.928	12.824	12.824	19	
1.967		368		1	
4.299		2.056		2	
1.505		396		1	
3.015		2.344		2	
5.990.340	4.802.534	5.246.652	4.388.099	8.052	
13.378	13.378	8.263	8.263	28	
20.276	20.276	16.088	16.088	17	
14.611	14.611	12.376	12.376	19	
8.329	8.329	5.933	5.933		
6.505		5.573		6	
2.996		2.196		6	
1.115		966		3	
16.090		12.886		14	
20.511		12.410		14	
6.001		4.288		10	
34.349	34.349	27.808	27.808	26	
23.726	23.726	18.801	18.801	23	
7.336		6.708			
15.089		8.570		5	
87.261	87.261	74.094	74.094	38	
1.434	1.434	1.125	1.125	1	
67.588	67.588	65.269	65.269	137	
23.784		20.762		12	

* A população urbana considerada em cada um dos municípios atendidos pelo prestador de serviços foi obtida utilizando a população total estimada pelo IBGE para o ano de 2009 multiplicada pela correspondente taxa de urbanização da contagem populacional de 2007, também do IBGE.

Tabela LPu01 - INFORMAÇÕES GERAIS
PRESTADORES DE SERVIÇOS DE ABRANGÊNCIA LOCAL - Direito Público

ANO DE
REFERÊNCIA
2009

CÓDIGO Município		MUNICÍPIOS ATENDIDOS								SEDES MUNICIPAIS ATENDIDAS		LOCALIDADES ATENDIDAS**		
		TOTAL	TOTAL ÁGUA	TOTAL ESGOTO	ÁGUA DELEG. EM VIGOR	ÁGUA DELEG. VENCIDA	ÁGUA SEM DELEG.	ESGOTO DELEG. EM VIGOR	ESGOTO DELEG. VENCIDA	ESGOTO SEM DELEG.	SEDES MUNICIPAIS ATENDIDAS		LOCALIDADES ATENDIDAS**	
											ÁGUA	ESGOTO	ÁGUA	ESGOTO
		município	município	município	município	município	município	município	município	sede	sede	localidade	localidade	
		GE005	G05a	G05b	GE001	GE002	GE003	GE014	GE015	GE016	GE008	GE009	GE010	GE011
51026811	Campos de Júlio/MT	1	1								1		0	
52051011	Catalão/GO	1	1	1							1	1	2	0
52054511	Cezarina/GO	1	1								1		1	
51030011	Chapada dos Guimarães/MT	1	1								1		1	
52054711	Chapadão do Céu/GO	1	1	1							1	1		
51031011	Cocalinho/MT	1	1								1		12	
51032511	Colniza/MT	1	1		1	0	0				1		0	
51033511	Confresa/MT	1	1								1		2	
51033611	Conquista D Oeste/MT	1	1								1		1	
50032511	Costa Rica/MS	1	1	1							1	1	2	0
52066011	Cumari/GO	1		1								1		
51034311	Curvelândia/MT	1	1								1		0	
51034511	Denise/MT	1	1								1		0	
51035011	Diamantino/MT	1	1	1							1	1	1	0
51036011	Dom Aquino/MT	1	1	1							1	1	3	0
52075311	Faina/GO	1	1								1		1	
51038011	Figueirópolis D Oeste/MT	1	1								1		3	
51038511	Gaúcha do Norte/MT	1	1								1		0	
51039511	Glória D Oeste/MT	1	1								1		1	
50040011	Glória de Dourados/MS	1	1								1		2	
52094011	Guarani de Goiás/GO	1	1								1		0	
52094511	Guarinos/GO	1	1								1		0	
51042011	Guiratinga/MT	1	1								1		3	
51045011	Indiavaí/MT	1	1								1		0	
51045211	Ipiranga do Norte/MT	1	1								1		0	
51045411	Itanhanga/MT	1	1								1		2	
51045511	Itaúba/MT	1	1								1		1	
51046011	Itiquira/MT	1	1								1		1	
51048011	Jaciara/MT	1	1								1		1	
51050011	Jauru/MT	1	1								1		6	
51051511	Juína/MT	1	1								1		0	
51051711	Juruena/MT	1	1								1		0	
51052011	Juscimeira/MT	1	1								1		4	
51052311	Lambari D Oeste/MT	1	1								1		1	
51052511	Lucas do Rio Verde/MT	1	1	1							1	1	1	0
52131011	Mineiros/GO	1	1	1							1	1	1	1
51056211	Mirassol D Oeste/MT	1	1	1							1	1	0	0
51061011	Nossa Senhora do Livramento/MT	1	1								1		3	
51061511	Nova Bandeirantes/MT	1	1								1		0	

(**) As quantidades de sedes municipais não estão contidas nas quantidades de localidades.

Tabela LPu01 - INFORMAÇÕES GERAIS
PRESTADORES DE SERVIÇOS DE ABRANGÊNCIA LOCAL - Direito Público

ANO DE
REFERÊNCIA
2009

POPULAÇÃO TOTAL DOS MUNICÍPIOS ATENDIDOS		POPULAÇÃO URBANA DOS MUNICÍPIOS ATENDIDOS *		QUANTIDADE DE EMPREGADOS PRÓPRIOS
ÁGUA	ESGOTO	ÁGUA	ESGOTO	
habitante	habitante	habitante	habitante	empregado
G12a	G12b	G06a	G06b	FN026
5.223		3.932		3
81.109	81.109	75.305	75.305	123
7.832		5.455		8
18.190		10.339		12
5.863	5.863	4.828	4.828	5
6.103		3.979		6
31.597		17.973		12
22.606		10.021		12
3.289		1.902		1
19.228	19.228	15.473	15.473	28
	3.145		2.512	
5.039		2.831		1
11.142		9.142		
18.989	18.989	14.075	14.075	17
8.498	8.498	6.875	6.875	10
7.020		3.919		9
3.656		2.038		2
6.195		2.255		3
3.185		2.082		2
9.894		7.590		9
4.093		1.738		14
2.379		1.158		
14.523		12.074		11
2.679		1.955		2
4.641		2.979		4
5.061		2.319		3
4.585		3.547		3
13.022		4.141		11
25.922		23.897		14
10.748		6.509		5
39.708		33.930		16
9.595		6.063		9
12.168		8.950		13
5.060		3.060		4
33.556	33.556	30.583	30.583	41
48.329	48.329	43.510	43.510	74
25.605	25.605	21.281	21.281	26
12.819		4.371		6
14.078		4.883		9

* A população urbana considerada em cada um dos municípios atendidos pelo prestador de serviços foi obtida utilizando a população total estimada pelo IBGE para o ano de 2009 multiplicada pela correspondente taxa de urbanização da contagem populacional de 2007, também do IBGE.

Tabela LPu01 - INFORMAÇÕES GERAIS
PRESTADORES DE SERVIÇOS DE ABRANGÊNCIA LOCAL - Direito Público

ANO DE
REFERÊNCIA
2009

CÓDIGO Município		MUNICÍPIOS ATENDIDOS								SEDES MUNICIPAIS ATENDIDAS		LOCALIDADES ATENDIDAS**		
		TOTAL	TOTAL ÁGUA	TOTAL ESGOTO	ÁGUA DELEG. EM VIGOR	ÁGUA DELEG. VENCIDA	ÁGUA SEM DELEG.	ESGOTO DELEG. EM VIGOR	ESGOTO DELEG. VENCIDA					ESGOTO SEM DELEG.
		município	município	município	município	município	município	município	município	município	sede	sede	localidade	localidade
		GE005	G05a	G05b	GE001	GE002	GE003	GE014	GE015	GE016	GE008	GE009	GE010	GE011
51062011	Nova Brasilândia/MT	1	1								1		1	
51088011	Nova Guarita/MT	1	1								1		1	
51061811	Nova Lacerda/MT	1	1								1		0	
51088511	Nova Marilândia/MT	1	1								1		3	
51062211	Nova Mutum/MT	1	1								1			
51061711	Nova Nazaré/MT	1	1								1		0	
51061911	Nova Santa Helena/MT	1	1								1		0	
51062411	Nova Ubiratã/MT	1	1								1		5	
51062711	Novo Horizonte do Norte/MT	1	1								1		0	
51062611	Novo Mundo/MT	1	1								1		0	
52163011	Paranaiguara/GO	1	1	1							1	1		
51062911	Paranaíta/MT	1	1								1		0	
51064511	Planalto da Serra/MT	1	1								1		1	
51066511	Pontal do Araguaia/MT	1	1		1	0	0				1		0	
51067711	Porto Alegre do Norte/MT	1	1								1		0	
51068011	Porto dos Gaúchos/MT	1	1								1		2	
51068211	Porto Esperidião/MT	1	1								1		4	
51068511	Porto Estrela/MT	1	1								1		0	
51070011	Poxoréo/MT	1	1	1							1	1	4	0
51070611	Querência/MT	1	1		1	0	0				1		2	
51071511	Reserva do Cabaçal/MT	1	1								1		0	
51071911	Ribeirãozinho/MT	1	1	1							1	1	1	0
51072011	Rio Branco/MT	1	1								1		1	
51075711	Rondolândia/MT	1	1								1		0	
51076011	Rondonópolis/MT	1	1	1							1	1	3	0
51077011	Rosário Oeste/MT	1	1								1		0	
51077511	Salto do Céu/MT	1	1								1		4	
51077411	Santa Cruz do Xingu/MT	1	1								1		1	
51077611	Santa Rita do Trivelato/MT	1	1								1		0	
51077911	Santo Antônio do Leste/MT	1	1											
51078511	São Félix do Araguaia/MT	1	1								1		2	
50076911	São Gabriel do Oeste/MS	1	1	1							1	1	2	0
51073011	São José do Rio Claro/MT	1	1								1		1	
51073511	São José do Xingu/MT	1	1								1		1	
51071011	São José dos Quatro Marcos/MT	1	1	1							1	1	2	0
52204011	São Simão/GO	1	1	1							1	1	0	0
51079011	Sinop/MT	1	1								1		0	
51079411	Tabaporã/MT	1	1								1		1	
51079511	Tangará da Serra/MT	1	1	1							1	1	5	0

(**) As quantidades de sedes municipais não estão contidas nas quantidades de localidades.

Tabela LPu01 - INFORMAÇÕES GERAIS
PRESTADORES DE SERVIÇOS DE ABRANGÊNCIA LOCAL - Direito Público

ANO DE
REFERÊNCIA
2009

POPULAÇÃO TOTAL DOS MUNICÍPIOS ATENDIDOS		POPULAÇÃO URBANA DOS MUNICÍPIOS ATENDIDOS *		QUANTIDADE DE EMPREGADOS PRÓPRIOS	
ÁGUA	ESGOTO	ÁGUA	ESGOTO		
habitante	habitante	habitante	habitante	empregado	
G12a	G12b	G06a	G06b	FN026	
4.902		3.576		7	
4.907		1.920		3	
5.252		2.810		6	
2.345		1.605		4	
26.874		19.237		12	
2.955		1.013		2	
3.473		1.982		6	
8.372		4.240		10	
3.970		2.053		4	
7.216		2.833		2	
7.862	7.862	7.116	7.116	3	
12.113		6.675		8	
2.797		2.060		7	
5.322		4.322			
10.109		5.265		8	
6.383		2.950		7	
9.850		3.737		5	
4.027		2.053			
17.758	17.758	12.269	12.269	14	
11.570		5.310		6	
2.598		1.636		2	
2.194	2.194	1.559	1.559	4	
5.208		4.211		7	
3.484		900		1	
181.902	181.902	173.676	173.676	36	
18.497		10.641		12	
3.584		1.977		7	
2.357		1.567		3	
2.751		1.369		3	
3.573		1.992		1	
11.257		6.346		13	
21.650	21.650	18.596	18.596	36	
18.637		14.543		8	
4.218		3.174		5	
19.493	19.493	14.555	14.555	16	
14.373	14.373	13.991	13.991	25	
114.051		101.342		70	
10.760		5.219		6	
81.960	81.960	74.289	74.289	69	

* A população urbana considerada em cada um dos municípios atendidos pelo prestador de serviços foi obtida utilizando a população total estimada pelo IBGE para o ano de 2009 multiplicada pela correspondente taxa de urbanização da contagem populacional de 2007, também do IBGE.

Tabela LPu01 - INFORMAÇÕES GERAIS

PRESTADORES DE SERVIÇOS DE ABRANGÊNCIA LOCAL - Direito Público

ANO DE REFERÊNCIA
2009

CÓDIGO Município		MUNICÍPIOS ATENDIDOS								SEDES MUNICIPAIS ATENDIDAS		LOCALIDADES ATENDIDAS**		
		TOTAL	TOTAL ÁGUA	TOTAL ESGOTO	ÁGUA DELEG. EM VIGOR	ÁGUA DELEG. VENCIDA	ÁGUA SEM DELEG.	ESGOTO DELEG. EM VIGOR	ESGOTO DELEG. VENCIDA					ESGOTO SEM DELEG.
		ÁGUA	ESGOTO	ÁGUA	ESGOTO									
		município	município	município	município	município	município	município	município	sede	sede	localidade	localidade	
		GE005	G05a	G05b	GE001	GE002	GE003	GE014	GE015	GE016	GE008	GE009	GE010	GE011
51080511	Terra Nova do Norte/MT	1	1								1		5	
51082011	Torixoréu/MT	1	1								1		0	
51083511	Vale de São Domingos/MT	1	1								1		2	
51084011	Várzea Grande/MT	1	1	1							1	1	8	0
52220511	Vicentinópolis/GO	1	1								1		0	
51055011	Vila Bela da Santíssima Trindade/MT	1	1								1		5	
51086011	Vila Rica/MT	1	1								1		0	
Totalizações para a região		103	102	27	4	0	0				101	25	146	1
Totalizações para o grupo		972	830	616	4	0	0				822	616	3.650	728

Tabela LPu01 - INFORMAÇÕES GERAIS
PRESTADORES DE SERVIÇOS DE ABRANGÊNCIA LOCAL - Direito Público

ANO DE
REFERÊNCIA
2009

POPULAÇÃO TOTAL DOS MUNICÍPIOS ATENDIDOS		POPULAÇÃO URBANA DOS MUNICÍPIOS ATENDIDOS *		QUANTIDADE DE EMPREGADOS PRÓPRIOS	
ÁGUA	ESGOTO	ÁGUA	ESGOTO		
habitante	habitante	habitante	habitante	empregado	
G12a	G12b	G06a	G06b	FN026	
15.190		6.021		11	
4.113		2.977		10	
2.955		625		7	
240.038	240.038	233.657	233.657	287	
6.093		5.342		7	
14.523		5.101		7	
20.075		14.528		9	
1.917.199	1.102.504	1.533.938	993.907	1.663	
34.191.520	30.751.983	29.559.272	27.382.090	42.719	

* A população urbana considerada em cada um dos municípios atendidos pelo prestador de serviços foi obtida utilizando a população total estimada pelo IBGE para o ano de 2009 multiplicada pela correspondente taxa de urbanização da contagem populacional de 2007, também do IBGE.

Tabela LPu03 - INFORMAÇÕES OPERACIONAIS DE ÁGUA
PRESTADORES DE SERVIÇOS DE ABRANGÊNCIA LOCAL - Direito Público

ANO DE
REFERÊNCIA
2009

CÓDIGO	Município	POPULAÇÃO ATENDIDA ÁGUA		QUANTIDADES DE LIGAÇÕES DE ÁGUA			QUANTIDADES DE ECONOMIAS ATIVAS DE ÁGUA				EXTENSÃO DA REDE DE ÁGUA	CONSUMO ENERGIA ELÉTRICA ÁGUA	VOLUME DE ÁGUA PRODUZIDO
				TOTAL (ativ.+inativ.)	ATIVAS	ATIVAS MICROMED.	TOTAL (ativas)	MICRO MEDIDAS	RESIDEN- CIAIS	RESID. MICROMED			
		TOTAL	URBANA										
		habitante	habitante	ligação	ligação	ligação	economia	economia	economia	economia	km	1000 kWh/ano	1000m³/ano
		AG001	AG026	AG021	AG002	AG004	AG003	AG014	AG013	AG022	AG005	AG028	AG006
REGIÃO	NORTE												
11000111	Alta Floresta D Oeste/RO	7.832	7.800	2.092	1.812	754		754			49	323	740
13000811	Anamá/AM	5.654	3.642	868	857	0	868	0	850	0	15	194	500
17010011	Ananás/TO	8.496	8.295	2.932	2.222	642	2.932	2.932	2.932	2.932	78	361	1.320
15009011	Augusto Corrêa/PA												
15011011	Bagre/PA	9.865	8.115	1.100	1.080	0	1.080	0	1.080	0	7	85	150
15012511	Bannach/PA	1.531	1.070	288		0	11.155	0		0	4	19	310
13005011	Barreirinha/AM	18.700	9.100	2.600	2.420		2.420		2.346		35		2.483
15014011	Belém/PA	225.190	221.280	44.256	29.134	24.190	41.885	28.992	40.118	28.301	406	8.599	24.901
15015011	Benevides/PA	28.760	28.400	7.100	7.100	0	7.100	0	7.100	0	62	1.306	6.561
17033011	Bom Jesus do Tocantins/TO	2.300	2.000	2.500	2.500	2.500	2.500	2.500	2.500	2.500	20	28	300
11004511	Buritís/RO											0	
11000411	Cacoal/RO	78.000	78.000	19.041	16.058	8.755	16.601	9.298	15.905	8.715	382	3.988	7.000
15021011	Cametá/PA	66.800	42.080	12.536	10.247	0	10.247	0	9.667	0	69	1.050	10.280
11007011	Campo Novo de Rondônia/RO	3.306	3.306	1.348		0		0		0	18	120	800
15026011	Colares/PA	1.786	1.786	446	430	134	446		380	119	4	85	89
17071011	Divinópolis do Tocantins/TO												
15029511	Eldorado dos Carajás/PA	12.617	7.039	3.154	3.060	946	3.154		2.680	804	31	56	631
15030911	Goianésia do Pará/PA	1.750	1.750	350		0		0		0			328
15032012	Igarapé-Açu/PA	5.720	4.280	1.430	1.430	0	1.430	0	1.290	0	26	63	313
15032011	Igarapé-Açu/PA	22.525	18.275	6.116	4.505	605	4.505	605	4.505	605	53	634	1.620
13018011	Ipixuna/AM	7.550	7.400	1.600	1.500	0	1.500	0	1.400	0	35		328
13018511	Iranduba/AM	40.000	15.000										
15035011	Irituia/PA	14.264	4.472	3.566	3.466	1.060	3.566		3.000	940	36	48	713
13019011	Itacoatiara/AM	89.440	87.896	16.786	13.259	1.996	13.383	1.996	12.865	1.996	250	2.656	15.189
11011011	Itapua do Oeste/RO	4.850	4.850	2.048	817	0	2.048	0	2.048	0	42	437	758
15037511	Jacareacanga/PA	3.850	3.850			0		0		0		0	
15040511	Mãe do Rio/PA	12.319	9.626	3.080	2.990	2.156	3.080		2.618	1.833	30	55	616
13025011	Manacapuru/AM	85.000	82.000	13.863	8.941	0	8.999	0	8.809	0	120	10.800	12.960
15043011	Maracanã/PA	23.829	11.055	2.848	2.211	0	2.211	0	2.211	0			
13029011	Maués/AM	27.556	23.056	5.568	4.745	2.336	4.915	2.747	4.705	2.602	56	213	1.294
15049011	Muaná/PA	19.310	16.460	4.361	4.141	0	4.214	0	3.908	0	33	344	1.527
15049511	Nova Esperança do Piriá/PA	11.608	3.810	2.902	2.815	2.031	2.902		2.467	1.727	29	52	580
15050011	Nova Timboteua/PA	7.000	4.000	8.000	5.000		6.000	5.000	5.000	4.000		60	500
15051011	Óbidos/PA	32.000	20.000										
15054311	Ourilândia do Norte/PA	21.327	19.627	4.898	3.113	0	3.113	0	3.113	0	80		800
15055011	Paragominas/PA	49.940	46.010	10.536	9.807	2.920	9.872	2.920	9.095	2.407	96	3.114	5.966
15055311	Parauapebas/PA	102.554	95.164	22.296	18.688	13.797	23.791				424	6.976	11.033
13034011	Parintins/AM	82.874	68.636	16.352	13.907	2.840	13.907	2.840	13.907	2.840	111	975	7.235

Tabela LPu03 - INFORMAÇÕES OPERACIONAIS DE ÁGUA
PRESTADORES DE SERVIÇOS DE ABRANGÊNCIA LOCAL - Direito Público

ANO DE
REFERÊNCIA
2009

CÓDIGO Município		VOLUMES DE ÁGUA											
		TRATADO					DE SERVIÇO	BRUTA EXPORTADO	CONSUMIDO	FATURADO	MACROMEDIDO	MICROMEDIDO	MICROMEDIDO ECON. RESID. ATIVAS
		EM ETAs	DESINFECÇÃO	IMPORTADO	EXPORTADO	FLUORETADA							
		1000m³/ano	1000m³/ano	1000m³/ano	1000m³/ano	1000m³/ano	1000m³/ano	1000m³/ano	1000m³/ano	1000m³/ano	1000m³/ano	1000m³/ano	1000m³/ano
		AG007	AG015	AG018	AG019	AG027	AG024	AG017	AG010	AG011	AG012	AG008	AG020
REGIÃO	NORTE												
11000111	Alta Floresta D Oeste/RO	740	0	0	0			0	335	335		141	92
13000811	Anamá/AM	0	500	0	0	0		0	325	321	0	0	0
17010011	Ananás/TO	1.320	0	0	0	701	0	0	1.320	1.320	0	701	701
15009011	Augusto Corrêa/PA												
15011011	Bagre/PA	0	0	0	0	0	0	0	150	0	0	0	0
15012511	Bannach/PA	98	200	12	8	0		0	97			0	0
13005011	Barreirinha/AM								2.483	2.483			
15014011	Belém/PA	0	23.502	0	0	23.502	465	0	13.306	13.306	22.261	8.609	7.627
15015011	Benevides/PA	0	0	0	0	0	0	0	6.561	6.561	0	0	0
17033011	Bom Jesus do Tocantins/TO	0	0	0	0	0		0	300	0	0		
11004511	Buritit/RO	0	0	0	0		0	0			0		
11000411	Cacoal/RO	7.000	0	0	0	7.000	0	0	5.500	5.600	0	2.750	2.520
15021011	Cametá/PA	0	9.890	0	0	9.890	0	0	9.890	9.890	0	0	0
11007011	Campo Novo de Rondônia/RO	800	0	0	0	0	0	0	800	0	0	0	0
15026011	Colares/PA	78	12	0	0	13	3	0	87	87	62		
17071011	Divinópolis do Tocantins/TO												
15029511	Eldorado dos Carajás/PA	549	82	0	0	95	19	0	618	618	442		189
15030911	Goianésia do Pará/PA	0	0	0	0	0	0	0	328	0	0	0	0
15032012	Igarapé-Açu/PA	0	313	0	0	0	0	0	313	0	0	0	0
15032011	Igarapé-Açu/PA	0	0	0	0	0		0	1.382	1.382	0	217	217
13018011	Ipixuna/AM	0	0	0	0	0	0	0	328		0	0	0
13018511	Iranduba/AM												
15035011	Irituia/PA	606	107	0	0	121	21	0	692	692	485		212
13019011	Itacoatiara/AM	0	15.189	0	0	0	0	0	3.125	3.184	0	690	690
11011011	Itapua do Oeste/RO	758	0	0	0	0	0	0	629	0	0	0	0
15037511	Jacareacanga/PA	0	0	0	0	0	0	0		0	0	0	0
15040511	Mãe do Rio/PA	536	80	0	0	92	18	0	604	604	431		431
13025011	Manacapuru/AM	12.960	0	0	0	0	0	0			0	0	0
15043011	Maracanã/PA			0	0			0				0	0
13029011	Maués/AM		1.011	0	0			0	1.294	1.294			
15049011	Muaná/PA	0	0	0	0	0	4	0	1.070	0	0	0	0
15049511	Nova Esperança do Piriá/PA	505	75	0	0	87	17	0	569	569	406		406
15050011	Nova Timboteua/PA	0	0	0	0	0	0	0	500	500	0	300	280
15051011	Óbidos/PA									0			
15054311	Ourilândia do Norte/PA	0	0	0	0	0	0	0	800	0	0	0	0
15055011	Paragominas/PA	1.560	4.406	0	0	0	0	0	4.966	4.520	1.560	482	365
15055311	Parauapebas/PA	10.384	648	0	0	0	1.326	0	9.058	9.058	0	6.703	
13034011	Parintins/AM	0	7.235	0	0	0	0	0			0		

Tabela LPu03 - INFORMAÇÕES OPERACIONAIS DE ÁGUA
PRESTADORES DE SERVIÇOS DE ABRANGÊNCIA LOCAL - Direito Público

ANO DE
REFERÊNCIA
2009

CÓDIGO	Município	POPULAÇÃO ATENDIDA ÁGUA		QUANTIDADES DE LIGAÇÕES DE ÁGUA			QUANTIDADES DE ECONOMIAS ATIVAS DE ÁGUA				EXTENSÃO DA REDE DE ÁGUA	CONSUMO ENERGIA ELÉTRICA ÁGUA	VOLUME DE ÁGUA PRODUZIDO
				TOTAL (ativ.+inativ.)	ATIVAS	ATIVAS MICROMED.	TOTAL (ativas)	MICRO MEDIDAS	RESIDEN- CIAIS	RESID. MICROMED			
		TOTAL	URBANA										
		habitante	habitante	ligação	ligação	ligação	economia	economia	economia	economia	km	1000 kWh/ano	1000m³/ano
		AG001	AG026	AG021	AG002	AG004	AG003	AG014	AG013	AG022	AG005	AG028	AG006
13035311	Presidente Figueiredo/AM	12.900	10.280	3.427	2.946	2.852	3.102	2.950	2.863	2.852	38	449	1.529
11014711	Primavera de Rondônia/RO	1.386	1.336	738	585	0	585	0	490	0			240
15061012	Primavera/PA												
15061011	Primavera/PA	3.180	3.180	795	770	220	795		695	190	8	12	159
15061111	Quatipuru/PA	6.326	3.521	1.581	1.533	1.106	1.581		1.342	940	15	28	316
15061311	Redenção/PA	20.040	20.040	4.980	3.900	90	3.980	90	3.500	90			
12004011	Rio Branco/AC	165.894	165.894	66.231	40.747	27.357	45.827	29.579	42.848	28.274	769	10.695	28.905
15061811	Rondon do Pará/PA	30.952	29.290	10.337	6.799	189	6.799	189	6.232	152	173	3.502	2.422
15061911	Rurópolis/PA	4.500	3.500	1.200	1.200	0	1.200	0	900	0	7	300	300
15063511	Santa Bárbara do Pará/PA	13.200	6.500	3.179	3.160		3.170		3.170				515
15065511	Santa Luzia do Pará/PA												
15070011	Santo Antônio do Tauá/PA	12.290	7.100	3.072	2.980	922	3.072		2.612	784	31	55	614
15072011	São Domingos do Capim/PA	11.143	2.758	2.785	2.702	835	2.785		2.368	710	27	50	557
13041011	Tapauá/AM	5.500	5.500	2.800		0	3.000	0	3.000	0	20		1.100
15080011	Tomé-Açu/PA	37.555	31.825	9.035	7.487	37	7.538	37	7.339	35	73	1.426	4.545
15080311	Tracuateua/PA												
15080511	Trairão/PA					0		0		0		0	
13043011	Urucará/AM	15.780	10.820	3.737	2.734	1.200					55	188	1.430
15082011	Vigia/PA												
11003011	Vilhena/RO	69.866	66.307	21.944	20.146	2.859	21.142	3.204	18.923	2.028	344	5.282	7.500
Totalizações para a região		1.546.615	1.336.981	362.702	275.944	105.329	314.400	96.633	262.781	98.376	4.161	64.628	167.957
REGIÃO	NORDESTE												
29001011	Abaira/BA	6.821	3.431								950	96	
26004012	Água Preta/PE												
26004011	Água Preta/PE	15.950	14.850	4.813	3.845	961	3.845	961	3.814	953	35	787	1.400
23004011	Aiuaba/CE	5.230	3.825	2.420	2.355						25	621	739
25005011	Alagoinha/PB	13.470	8.529	4.366	3.343	1.762	3.343	1.762	3.237	1.732	48	83	1.058
29007011	Alagoinhas/BA	132.716	119.067	44.378	37.250	36.604	39.014	38.364	36.619	35.973	400	4.981	11.235
22002711	Alegrete do Piauí/PI	4.595	2.573	1.580	1.580		1.580		1.343		99		69
24005011	Alexandria/RN	11.816	10.500	3.271	2.900	2.839	2.900	2.839	2.900	2.839	40	304	721
22004511	Alvorada do Gurguéia/PI	1.610	1.610	481	476	0	476	0	476	0	8	13	97
23007511	Amontada/CE	19.095	16.675	4.116	3.335	2.715	3.343	2.715	3.139	2.715	25	152	562
26011011	Araripina/PE												
22010511	Assunção do Piauí/PI	8.370	3.729	900	500	0		0		0	10	209	154
25013511	Assunção/PB	2.800	2.500	210		0		0		0	2	24	120
21012011	Bacabal/MA	92.251	71.580	28.080	23.633	12.528	23.633	12.528	22.677	11.588	166	3.150	6.897
21013511	Bacurituba/MA	4.479	1.379	1.324	1.324						25	93	176
21014011	Balsas/MA	65.387	62.800	18.096	14.845	1.625	14.845	1.625	14.564	1.625	264	7.250	6.052
23018511	Banabuiú/CE	8.553	8.201	2.645	2.310	2.277	2.310	2.277	2.240	2.217	19	256	480

Tabela LPu03 - INFORMAÇÕES OPERACIONAIS DE ÁGUA
PRESTADORES DE SERVIÇOS DE ABRANGÊNCIA LOCAL - Direito Público

ANO DE
REFERÊNCIA
2009

CÓDIGO Município		VOLUMES DE ÁGUA											
		TRATADO					DE SERVIÇO	BRUTA EXPORTADO	CONSUMIDO	FATURADO	MACROMEDIDO	MICROMEDIDO	MICROMEDIDO ECON. RESID. ATIVAS
		EM ETAs	DESINFECÇÃO	IMPORTADO	EXPORTADO	FLUORETADA							
		1000m³/ano	1000m³/ano	1000m³/ano	1000m³/ano	1000m³/ano	1000m³/ano	1000m³/ano	1000m³/ano	1000m³/ano	1000m³/ano	1000m³/ano	1000m³/ano
		AG007	AG015	AG018	AG019	AG027	AG024	AG017	AG010	AG011	AG012	AG008	AG020
13035311	Presidente Figueiredo/AM	0	1.512	0	0	0	0	0	1.512	1.450	0	1.420	
11014711	Primavera de Rondônia/RO	240	0	0	0	0		0	166	166	0	0	0
15061012	Primavera/PA												
15061011	Primavera/PA	139	20	0	0	23	5	0	149	149	120		44
15061111	Quatipuru/PA	275	41	0	0	47	9	0	310	310	221		221
15061311	Redenção/PA			0	0			0					
12004011	Rio Branco/AC	28.905	0	0	0	0	2.000	0	6.834	7.273	25.305	4.598	3.824
15061811	Rondon do Pará/PA	0	2.422	0	0	0	0	0	2.058	2.058	0	54	24
15061911	Rurópolis/PA	0	0	0	0	0	0	0	220	0	0	0	0
15063511	Santa Bárbara do Pará/PA		316	0	0			0	412				
15065511	Santa Luzia do Pará/PA												
15070011	Santo Antônio do Tauá/PA	535	80	0	0	92	18	0	602	602	430		184
15072011	São Domingos do Capim/PA	485	72	0	0	84	17	0	546	546	390		167
13041011	Tapauá/AM			0	0	0		0	1.000	0		0	0
15080011	Tomé-Açu/PA	0	4.545	0	0	0	0	0	2.320	2.320	4.545	23	22
15080311	Tracuateua/PA												
15080511	Trairão/PA	0	0	0	0	0	0	0		0	0	0	0
13043011	Urucará/AM	0	1.430	0	0			0		1.000			
15082011	Vigia/PA												
11003011	Vilhena/RO	0	7.420	0	0	0	0	0	7.421		0	111	86
Totalizações para a região		68.473	81.108	12	8	41.747	3.922	0	90.980	78.198	56.658	26.799	18.302
REGIÃO	NORDESTE												
29001011	Abaíra/BA	365	500	0	0	540		0	360		0		
26004012	Água Preta/PE												
26004011	Água Preta/PE	1.400	0	0	0	1.306	26	0	617	617	0	147	146
23004011	Aiuaba/CE			0			40						
25005011	Alagoinha/PB	1.058	0	0	0	1.058	0	0	280	449	0	178	129
29007011	Alagoinhas/BA	0	11.235	0	0	5.970	0	0	8.293	8.432	7.339	7.139	4.437
22002711	Alegrete do Piauí/PI			0	0			0	69				
24005011	Alexandria/RN	621	0	0	0	0	18	0	684	684	0	670	
22004511	Alvorada do Gurgueia/PI	0	97	0	0	0	0	0	90	90	0	0	0
23007511	Amontada/CE	0	502	0	0	0		0	562	535	0	420	380
26011011	Araripina/PE												
22010511	Assunção do Piauí/PI	0		0	0	0		0	154	154	0	0	0
25013511	Assunção/PB	0	0	0	0	0	0	0	80	0	0	80	0
21012011	Bacabal/MA	2.286	4.143	0	0	2.286	256	0	3.385	3.820	0	1.605	1.380
21013511	Bacurituba/MA			0	0			0					
21014011	Balsas/MA	2.920	3.132	0	0	0	114	0	4.420	4.420	6.052	443	443
23018511	Banabuiú/CE	480	0	0	0			0		414		414	

Tabela LPu03 - INFORMAÇÕES OPERACIONAIS DE ÁGUA
PRESTADORES DE SERVIÇOS DE ABRANGÊNCIA LOCAL - Direito Público

ANO DE
REFERÊNCIA
2009

CÓDIGO	Município	POPULAÇÃO ATENDIDA ÁGUA		QUANTIDADES DE LIGAÇÕES DE ÁGUA			QUANTIDADES DE ECONOMIAS ATIVAS DE ÁGUA				EXTENSÃO DA REDE DE ÁGUA	CONSUMO ENERGIA ELÉTRICA ÁGUA	VOLUME DE ÁGUA PRODUZIDO
		TOTAL	URBANA	TOTAL (ativ.+inativ.)	ATIVAS	ATIVAS MICROMED.	TOTAL (ativas)	MICRO MEDIDAS	RESIDEN- CIAIS	RESID. MICROMED			
		habitante	habitante	ligação	ligação	ligação	economia	economia	economia	economia	km	1000 kWh/ano	1000m³/ano
		AG001	AG026	AG021	AG002	AG004	AG003	AG014	AG013	AG022	AG005	AG028	AG006
29026511	Banzaê/BA												
29027011	Barra/BA	31.556	27.368	10.050	8.617	8.450	8.617	8.450	8.343	8.187	136	661	1.432
26018011	Betânia/PE												
23024011	Boa Viagem/CE	33.929	31.959	11.477	10.007	9.924	10.030	9.947	9.586	9.503	164	721	1.876
27010011	Boca da Mata/AL	19.912	19.912	4.834	4.365	4.302	4.365	4.302	4.245	4.207			950
29039011	Bom Jesus da Lapa/BA	66.192	60.000	16.022	13.383	13.383	13.383	13.383	12.830	12.830	122	1.600	3.852
29040011	Boninal/BA	13.452	4.000									330	500
26023011	Bonito/PE												
29042011	Botuporã/BA												
22020211	Buriti dos Montes/PI	6.860	2.190	1.301	1.150	0	1.150	0	1.000	0	48	190	1.000
29047511	Buritirama/BA	7.597	7.447	2.900	2.461	2.426	2.700	2.700	2.500	2.500	35		605
25030011	Caaporã/PB	5.418	5.418	1.237	751	531	751	531	751	531	15	260	537
26030011	Cabrobó/PE												
21023711	Cachoeira Grande/MA			150	150	0		0		0		3	8
29051511	Caetanos/BA	2.200	2.200	826	810	0	810	0		0			
22020711	Cajazeiras do Piauí/PI	1.047	700	275	275	0	275	0	275	0	6	21	22
27013011	Cajueiro/AL	16.504	16.504	4.687	4.076	4.041	4.076	4.041	3.924	3.924	33	312	982
22020911	Caldeirão Grande do Piauí/PI	1.615	1.615	800	600		600	600			10	10	36
23026011	Camocim/CE	57.952	55.752	14.080	13.938	12.919	15.850	12.919	14.080	12.345	110	1.039	3.630
27014011	Campo Alegre/AL	47.209	33.046	10.000	10.000	0	10.000	0		0	150		2.244
26037011	Canhotinho/PE												
23028011	Canindé/CE	55.853	48.492	16.331	13.249	8.870	13.258	8.870	12.694	8.587	96		2.551
29068511	Capela do Alto Alegre/BA												
28013011	Capela/SE	25.195	16.298	8.962	7.753	5.591	7.763	5.601	7.115	5.415	79	1.107	1.539
26038011	Capoeiras/PE												
29071011	Carinhanha/BA	15.532	13.600	5.282	4.369	3.257	4.369	3.257	4.345	3.238	38	295	971
23032011	Caririaçu/CE	27.380	21.730	5.332	5.104	4.272	5.104	4.272	5.039	4.207	37	544	900
21028011	Carolina/MA	16.536	15.286	5.648	4.807	3.326	4.825	3.326	4.501	3.200	57	676	1.587
29072011	Casa Nova/BA	52.285	33.870	10.457	9.000	4.461	9.030	4.491	8.667	4.251	107	799	3.431
29075011	Catu/BA	48.115	43.090	15.036	12.395	11.574	12.571	11.574	11.815	11.090	111	4.226	6.357
29075511	Caturama/BA												
21030011	Caxias/MA	148.072	112.237	36.137	29.521	15.793	39.977	15.793	28.129	15.793	452		19.599
22027111	Cocal de Telha/PI	4.689	2.730	1.019	888	0	888	0	841	0	19	80	
21033011	Codó/MA	58.902	54.890	24.300	20.190	1.568	20.559	1.765	19.786	1.472	150	2.668	8.548
22027311	Coivaras/PI	3.955	3.538	1.101	1.101	0	1.101	0	1.101	0	13	58	198
29091011	Coribe/BA	13.185	5.935	4.841	3.691	3.691	3.691	3.691	3.630	3.630	25	340	1.350
29093012	Correntina/BA												
29093011	Correntina/BA	18.789	15.159	6.263	5.510	5.110	5.510	5.110	5.179	4.913	58	414	1.610
26048011	Cortês/PE	11.712	9.696	2.925	2.550	1.198	2.599	1.803	2.399	1.603		1.850	1.364

Tabela LPu03 - INFORMAÇÕES OPERACIONAIS DE ÁGUA
PRESTADORES DE SERVIÇOS DE ABRANGÊNCIA LOCAL - Direito Público

ANO DE
REFERÊNCIA
2009

CÓDIGO Município		VOLUMES DE ÁGUA											
		TRATADO					DE SERVIÇO	BRUTA EXPORTADO	CONSUMIDO	FATURADO	MACROMEDIDO	MICROMEDIDO	MICROMEDIDO ECON. RESID. ATIVAS
		EM ETAs	DESINFECÇÃO	IMPORTADO	EXPORTADO	FLUORETADA							
		1000m³/ano	1000m³/ano	1000m³/ano	1000m³/ano	1000m³/ano	1000m³/ano	1000m³/ano	1000m³/ano	1000m³/ano	1000m³/ano	1000m³/ano	1000m³/ano
		AG007	AG015	AG018	AG019	AG027	AG024	AG017	AG010	AG011	AG012	AG008	AG020
29026511	Banzaê/BA												
29027011	Barra/BA	1.304	128	0	0	1.171		0	1.099	1.188	1.171	1.023	74
26018011	Betânia/PE												
23024011	Boa Viagem/CE	1.591	129	0	0	1.369	180	0	1.142	1.535	1.369	1.096	995
27010011	Boca da Mata/AL	950	0	0	0	950		0	665	665		665	542
29039011	Bom Jesus da Lapa/BA	3.852	0	0	0	3.500	0	0	3.268	3.268	3.852	1.824	
29040011	Boninal/BA	0	0	0	0	0		0	300	0	0	0	0
26023011	Bonito/PE												
29042011	Botuporã/BA												
22020211	Buriti dos Montes/PI	0	800	0	0	0	0	0	1.000	0	0	0	0
29047511	Buritirama/BA	605	0	0	0	605	0	0	400	450	0	400	220
25030011	Caaporã/PB	0	537	0	0	0	0	0	438	205	0	274	274
26030011	Cabrobó/PE												
21023711	Cachoeira Grande/MA	0	0	0	0	0	0	0		0	0	0	0
29051511	Caetanos/BA	0	0	0	0	0	0	0		0	0	0	0
22020711	Cajazeiras do Piauí/PI	0	22	0	0	3	0	0	22	22	0	0	0
27013011	Cajueiro/AL	982	0	0	0	982	0	0	644	644	0	525	524
22020911	Caldeirão Grande do Piauí/PI			0	0			0	36				
23026011	Camocim/CE	3.630	0	0	0	3.630		0	3.558	3.558		3.500	
27014011	Campo Alegre/AL	1.122	0	0	0	449	0	0	2.244	0	0	0	0
26037011	Canhotinho/PE												
23028011	Canindé/CE	2.345	205	0	0	2.345	0	0	1.967	2.002	0	1.057	933
29068511	Capela do Alto Alegre/BA												
28013011	Capela/SE	1.240	299	0	0	1.240	12	0	854	1.254	0	849	812
26038011	Capoeiras/PE												
29071011	Carinhanha/BA	781		0	0	757		0	947	664		431	426
23032011	Caririaçu/CE	739	161	0	0			0	856	856		675	648
21028011	Carolina/MA	1.091	402	0	0	0	0	0	1.439	764	0	700	657
29072011	Casa Nova/BA	3.431	0	0	0	2.296	78	0	1.312	1.607		440	420
29075011	Catu/BA	5.199	1.158	0	0	5.199	0	0	2.039	2.039	3.154	1.917	1.740
29075511	Caturama/BA												
21030011	Caxias/MA	11.952	7.647	0	0	11.952	618	0	7.314	7.314		3.799	3.799
22027111	Cocal de Telha/PI	0	0	0	0	0	0	0			0	0	0
21033011	Codó/MA	0	8.548	0	0	0	0	0	5.095	5.095	0	317	261
22027311	Coivaras/PI		143	0	0	143		0	143	0	0	0	0
29091011	Coribe/BA		920	0	0	550		0	580	580		580	562
29093012	Correntina/BA												
29093011	Correntina/BA	1.273	210	0	0	1.273	15	0	1.210	1.240	0	613	566
26048011	Cortês/PE	900	459	0	0	0	30	0	958	963	0		

Tabela LPu03 - INFORMAÇÕES OPERACIONAIS DE ÁGUA
PRESTADORES DE SERVIÇOS DE ABRANGÊNCIA LOCAL - Direito Público

ANO DE
REFERÊNCIA
2009

CÓDIGO	Município	POPULAÇÃO ATENDIDA ÁGUA		QUANTIDADES DE LIGAÇÕES DE ÁGUA			QUANTIDADES DE ECONOMIAS ATIVAS DE ÁGUA				EXTENSÃO DA REDE DE ÁGUA	CONSUMO ENERGIA ELÉTRICA ÁGUA	VOLUME DE ÁGUA PRODUZIDO
				TOTAL (ativ.+inativ.)	ATIVAS	ATIVAS MICROMED.	TOTAL (ativas)	MICRO MEDIDAS	RESIDEN- CIAIS	RESID. MICROMED			
		TOTAL	URBANA										
		habitante	habitante	ligação	ligação	ligação	economia	economia	economia	economia	km	1000 kWh/ano	1000m³/ano
		AG001	AG026	AG021	AG002	AG004	AG003	AG014	AG013	AG022	AG005	AG028	AG006
27023011	Coruripe/AL												
21037011	Cururupu/MA	24.100	21.145	6.239	4.906	75	4.906	75	4.754	43			3.971
28021011	Estância/SE	49.099	48.851	16.675	14.402	5.250	14.496	5.326	13.517	4.922	95	1.963	4.873
24036011	Extremoz/RN	22.751	17.608	9.054	6.634	2.763	6.634	2.763	6.329	2.700	110	1.441	4.264
29107711	Feira da Mata/BA	3.184	3.184	918	796	651	796	651			9	100	136
26054011	Feira Nova/PE												
22038511	Floresta do Piauí/PI	2.433	883	392	392	0	392	0	392	0	11	42	170
22041511	Francisco Macedo/PI	1.134	884	450	435	0	435	0	400	0	7	63	73
29112011	Gandu/BA	31.819	31.819	7.512	5.611	2.678	5.675	2.836	5.675	2.836	55	835	1.184
28025011	General Maynard/SE	1.815	1.815	696	480		696		459				
21048011	Grajaú/MA	56.633	33.495	9.865	8.690	694	8.737	694	8.291	694	89	1.689	4.549
29119011	Iaçuí/BA												
29121011	Ibicaraí/BA	24.569	18.325	9.419	7.376	3.560	7.404	3.684	7.233	3.675	37	481	1.576
26067011	Ibirajuba/PE												
23053512	Icapuí/CE	19.385	5.946	7.200	7.199	5.500					80		2.765
23054011	Icó/CE	42.336	29.745	13.057	11.493	10.432	11.495	10.432	11.493	10.432	123	1.278	2.865
29134011	Igaporã/BA	14.970	7.634	3.500	3.500	3.500	3.500	3.500	3.500	3.500	120	500	329
23055011	Iguatu/CE	78.500	74.100	25.488	22.840	22.009	25.585	24.007	22.673	22.009	153	2.421	6.636
25067011	Imaculada/PB												
26071011	Ingazeira/PE	2.537	2.287	501	498	308	498	308	459	284	3	0	107
29150011	Itaeté/BA												
26076511	Itambé/PE	27.600	27.600	5.475	5.398	0	5.611	0	4.602	0	45	1.486	2.263
23063011	Itapagé/CE	36.090	31.500	9.691	8.753	8.596	8.753	8.596	8.476	8.378	44		865
29164011	Itapetinga/BA	64.997	62.354	18.676	17.351	17.022	17.522	17.193	16.508	16.231	139	526	5.167
21054211	Itinga do Maranhão/MA	26.125	18.850	6.245	5.213	1.005	5.213				33	1.815	1.934
29171011	Itororó/BA												
29172011	Ituaçu/BA												
29173511	Jaborandi/BA	8.895	2.523	2.577	2.197	2.015			1.429	1.426	170	368	560
23069011	Jaguaribe/CE	32.201	32.201	8.870	7.912	6.897					79	916	1.586
23071011	Jardim/CE	9.432	9.432	2.836	2.577	0	2.577	0	2.358	0	17		1.284
29184011	Juazeiro/BA	211.910	174.625	50.252	41.866	22.403	44.480	24.243	42.382	22.976	395	7.985	17.740
23074011	Jucás/CE	15.858	11.890	4.634	3.791	3.089	3.791	3.089	3.791	3.089	35	173	849
29189011	Lajedão/BA												
27042011	Limoeiro de Anadia/AL	8.787	2.224	1.955	1.886	453	1.886	453	1.886	453	36	86	403
23076011	Limoeiro do Norte/CE	51.855	30.693	17.749	14.924	14.226	15.547	14.849	14.558	13.935	115	1.295	3.797
29195011	Livramento de Nossa Senhora/BA												
29197011	Macarani/BA	13.629	13.629	4.511	4.127	3.953	4.140	3.953	3.934	3.934	39	626	794
29198011	Macaúbas/BA	46.925	15.000	12.478	11.780	11.780	11.780	11.780	10.535	10.535	558		962
25087011	Mãe D'Água/PB	2.519	1.560	1.274	1.210		1.216		936		18	135	676

Tabela LPu03 - INFORMAÇÕES OPERACIONAIS DE ÁGUA
PRESTADORES DE SERVIÇOS DE ABRANGÊNCIA LOCAL - Direito Público

 ANO DE
 REFERÊNCIA
2009

CÓDIGO Município		VOLUMES DE ÁGUA											
		TRATADO					DE SERVIÇO	BRUTA EXPORTADO	CONSUMIDO	FATURADO	MACROMEDIDO	MICROMEDIDO	MICROMEDIDO ECON. RESID. ATIVAS
		EM ETAs	DESINFECÇÃO	IMPORTADO	EXPORTADO	FLUORETADA							
		1000m³/ano	1000m³/ano	1000m³/ano	1000m³/ano	1000m³/ano	1000m³/ano	1000m³/ano	1000m³/ano	1000m³/ano	1000m³/ano	1000m³/ano	1000m³/ano
		AG007	AG015	AG018	AG019	AG027	AG024	AG017	AG010	AG011	AG012	AG008	AG020
27023011	Coruripe/AL												
21037011	Cururupu/MA			0	0			0	3.100				
28021011	Estância/SE	4.810	63	0	0	4.810	0	0	1.876	1.924	0	738	659
24036011	Extremoz/RN			0	0			0				1.884	1.790
29107711	Feira da Mata/BA			0	0			0	101	136			96
26054011	Feira Nova/PE												
22038511	Floresta do Piauí/PI	0	0	0	0	0	0	0	170	0	0	0	0
22041511	Francisco Macedo/PI	0	0	0	0	0	0	0	73	0	0	0	0
29112011	Gandu/BA	1.156	28	0	0	0	0	0	1.128	1.128	0	437	437
28025011	General Maynard/SE			272	0	1		0			1		
21048011	Grajaú/MA	587	402	0	0			0	4.540	1.970		174	174
29119011	Iaçú/BA												
29121011	Ibicaraí/BA	1.527	49	0	0	0	8	0	1.479	1.214	0	453	453
26067011	Ibirajuba/PE												
23053512	Icapuí/CE												
23054011	Icó/CE	2.468	354	0	0	2.385	155	0	2.162	1.724	0	1.121	1.120
29134011	Igaporã/BA	329	0	0	0	0	0	0	200	0	0		
23055011	Iguatu/CE	6.117	518	0	0	5.687	78	0	4.194	4.194	0	3.382	3.299
25067011	Imaculada/PB												
26071011	Ingazeira/PE	98	9	0	0			0	100	70	0	37	
29150011	Itaeté/BA												
26076511	Itambé/PE	2.263	0	0	0	0	0	0	1.697	1.697	0	0	0
23063011	Itapagé/CE	865	0	0	0	0		0			0	864	864
29164011	Itapetinga/BA	5.167	0	0	0	5.167	142	0	3.472	3.472	5.167	2.724	2.278
21054211	Itinga do Maranhão/MA			0	0		45	0	461	986		241	
29171011	Itororó/BA												
29172011	Ituaçu/BA												
29173511	Jaborandi/BA	250		0	0			0	389	363			
23069011	Jaguaribe/CE	1.563	0	0	0	1.563	44	0	1.283	1.283	0	878	801
23071011	Jardim/CE	0	1.284	0	0	0	0	0	963	963	0	0	0
29184011	Juazeiro/BA	17.740	0	0	0	17.458	409	0	6.569	6.055	0	3.878	3.357
23074011	Jucás/CE	829	20	0	0		42	0	613	564		320	320
29189011	Lajedão/BA												
27042011	Limoeiro de Anadia/AL	0	403	0	0			0	403	403			
23076011	Limoeiro do Norte/CE	3.714	84	0	0	3.714		0	2.510	2.656	0	1.802	1.394
29195011	Livramento de Nossa Senhora/BA												
29197011	Macarani/BA	791	0	0	0	791	0	0	673	676	0	546	543
29198011	Macaúbas/BA	804	158	0	0	804	0	0	918	927	0	918	
25087011	Mãe D Água/PB		331	0	0			0	676				

Tabela LPu03 - INFORMAÇÕES OPERACIONAIS DE ÁGUA
PRESTADORES DE SERVIÇOS DE ABRANGÊNCIA LOCAL - Direito Público

ANO DE
REFERÊNCIA
2009

CÓDIGO	Município	POPULAÇÃO ATENDIDA ÁGUA		QUANTIDADES DE LIGAÇÕES DE ÁGUA			QUANTIDADES DE ECONOMIAS ATIVAS DE ÁGUA				EXTENSÃO DA REDE DE ÁGUA	CONSUMO ENERGIA ELÉTRICA ÁGUA	VOLUME DE ÁGUA PRODUZIDO
				TOTAL (ativ.+inativ.)	ATIVAS	ATIVAS MICROMED.	TOTAL (ativas)	MICRO MEDIDAS	RESIDEN- CIAIS	RESID. MICROMED			
		TOTAL	URBANA										
		habitante	habitante	ligação	ligação	ligação	economia	economia	economia	economia	km	1000 kWh/ano	1000m³/ano
		AG001	AG026	AG021	AG002	AG004	AG003	AG014	AG013	AG022	AG005	AG028	AG006
24072511	Major Sales/RN	3.570	3.155	980								65	200
25090011	Manaira/PB												
27047011	Marechal Deodoro/AL	47.623	26.044	15.262	11.444	10.708	11.444	10.708	11.311	10.621	107	1.640	3.498
22063511	Milton Brandão/PI	4.688	1.728	1.117	1.087	0	1.090	0	1.080	0	22	185	87
29214511	Mirante/BA												
22064011	Monsenhor Gil/PI												
23087011	Morada Nova/CE	53.500	34.200	16.848	13.566	12.699	13.571	12.704	12.692	11.920	460	1.708	2.500
29219011	Mucugê/BA	13.789	4.289	4.750	4.750	0	4.750	0	4.737	0	90	65	3.539
27055011	Murici/AL	20.472	17.284	10.370	4.600	4.400	5.000	5.000	4.000	4.000			
28046011	Nossa Senhora das Dores/SE												
21072511	Nova Colinas/MA	2.730	2.210	712	700	0	700	0	700	0	9		
23092011	Nova Olinda/CE												
26100011	Palmares/PE	48.209	45.377	14.876	11.564	4.089	11.686	4.211	10.956	4.007	101	2.062	4.705
27064011	Pão de Açúcar/AL	23.110	11.280	6.468	5.420	4.635	5.420	4.635	5.031	4.586	81	319	1.448
25106511	Parari/PB	622	622							4		1	20
21080011	Pastos Bons/MA	14.553	12.225	4.257	3.458	2.317	3.458	2.317	3.458	2.317	108	879	1.234
27067011	Penedo/AL	61.082	45.413	15.126	12.946	11.418	12.946	11.418	12.445	10.930	74	1.895	4.305
23107011	Pentecoste/CE												
23108511	Pindoretama/CE	10.907	10.907	2.375	2.020	1.989	2.042	1.989	2.042	1.989			465
29246511	Pintadas/BA												
25120311	Poço Dantas/PB	931	931	623							3	4	256
25120711	Poço de José de Moura/PB	1.849	1.504	470	470	0	470	0	432	0	13	55	85
29252011	Pojuca/BA												
23113511	Quixelô/CE	5.950	4.669	2.001	1.652	1.644	1.652	1.644	1.652	1.644	15	144	350
23114011	Quixeramobim/CE	48.305	40.101	15.934	14.186	14.007	14.196	14.017	13.443	13.351	207	1.577	3.337
29260011	Remanso/BA	19.408	19.408	9.008	6.896	6.004	6.896	6.004	6.358	5.466	88	798	2.050
29264011	Riacho de Santana/BA	21.764	21.530	4.588	4.209	4.209	4.209	4.209	3.386	3.386	47	22	1.512
29266511	Ribeirão do Largo/BA	5.223	5.145	1.715	1.584	1.306	1.623	1.306	1.262	1.262	25	316	616
24089511	Rio do Fogo/RN	10.124	6.180	4.115	3.272	3.272	3.805	3.272	3.242	3.242			812
26124511	Santa Cruz/PE												
29281011	Santa Maria da Vitória/BA	41.758	35.446	8.671	7.050	6.926	8.671	6.926	6.771	6.771	81	696	1.648
29284011	Santa Rita de Cássia/BA	20.506	20.506	5.528	4.840	4.751	5.529	4.752	4.670	4.541	53	248	961
21105011	São Bento/MA												
26131011	São Caitano/PE	24.200	22.000									0	
28067011	São Cristóvão/SE	37.015	32.010	8.587	5.600	3.500	5.700	3.500	4.200	3.500	57	275	825
29290511	São Félix do Coribe/BA	12.098	10.283	4.352	3.812	3.788	3.812	3.788	3.482	3.482	113	438	696
25139811	São Francisco/PB	2.860	1.266	335	335	0	335	0	335	0	11		110
24120011	São Gonçalo do Amarante/RN	80.737	60.553	21.331	15.814	5.510	15.992	5.688	15.628	5.560	330	3.445	8.516
22099511	São João da Varjota/PI	3.215	1.180	800	800	800	800	800	800	800	10	5	300

Tabela LPu03 - INFORMAÇÕES OPERACIONAIS DE ÁGUA
PRESTADORES DE SERVIÇOS DE ABRANGÊNCIA LOCAL - Direito Público

ANO DE
REFERÊNCIA
2009

CÓDIGO Município		VOLUMES DE ÁGUA											
		TRATADO					DE SERVIÇO	BRUTA EXPORTADO	CONSUMIDO	FATURADO	MACROMEDIDO	MICROMEDIDO	MICROMEDIDO ECON. RESID. ATIVAS
		EM ETAs	DESINFECÇÃO	IMPORTADO	EXPORTADO	FLUORETADA							
		1000m³/ano	1000m³/ano	1000m³/ano	1000m³/ano	1000m³/ano	1000m³/ano	1000m³/ano	1000m³/ano	1000m³/ano	1000m³/ano	1000m³/ano	1000m³/ano
		AG007	AG015	AG018	AG019	AG027	AG024	AG017	AG010	AG011	AG012	AG008	AG020
24072511	Major Sales/RN	0	0	0	0	0	0	0	0	0	0	0	0
25090011	Manaira/PB												
27047011	Marechal Deodoro/AL	1.217	2.219	0	0	2.039	65	0	1.524	1.550	3.466	1.524	1.524
22063511	Milton Brandão/PI	0	0	0	0	0		0	87	0	0	0	0
29214511	Mirante/BA												
22064011	Monsenhor Gil/PI												
23087011	Morada Nova/CE	2.500	0	0	0	900	55	0	2.150	2.150	0	1.550	1.530
29219011	Mucugê/BA	540	1.287	0	0	540	32	0		0	540	0	0
27055011	Murici/AL			0	0			0					
28046011	Nossa Senhora das Dores/SE												
21072511	Nova Colinas/MA			0	0	0	0	0		0	0	0	0
23092011	Nova Olinda/CE												
26100011	Palmares/PE	4.580	0	0	0	4.580	185	0	2.160	2.160	0	592	580
27064011	Pão de Açúcar/AL	868	541	0	0	868	7	0	768	848	0	731	704
25106511	Parari/PB			0	0			0					
21080011	Pastos Bons/MA	0	1.234						898	898		687	523
27067011	Penedo/AL	4.305	0	0	0	4.305	98	0	2.618	2.866	2.445	2.201	2.200
23107011	Pentecoste/CE												
23108511	Pindoretama/CE	465	0	0	0	465	0	0	431	431	0	260	
29246511	Pintadas/BA												
25120311	Poço Dantas/PB				0	0	0	0					0
25120711	Poço de José de Moura/PB	0	0	0	0	0	0	0	71	71	0	0	0
29252011	Pojuca/BA												
23113511	Quixelô/CE	0	333	0	0	0	18	0	255	255	0	203	203
23114011	Quixeramobim/CE	3.208	18	0	0	3.055	1	0	1.872	1.942	0	1.860	1.636
29260011	Remanso/BA	2.050	0	0	0	2.050	28	0	2.002	2.002	2.050	1.022	993
29264011	Riacho de Santana/BA	1.512	0	0	0	1.512	0	0	1.243	688	1.512	1.243	
29266511	Ribeirão do Largo/BA	616	0	0	0	0	0	0	544	544	0	543	526
24089511	Rio do Fogo/RN	812	0	0	0			0	812	812		790	790
26124511	Santa Cruz/PE												
29281011	Santa Maria da Vitória/BA	1.648	0	0	0	1.648	0	0	1.648	2.254	1.648	899	899
29284011	Santa Rita de Cássia/BA	961	0	0	0	961	0	0	493	566	0	472	425
21105011	São Bento/MA												
26131011	São Caitano/PE	0	0	0	0		0	0		0	0		0
28067011	São Cristóvão/SE	748	77	0	0	330	39	0	739	667	0	550	506
29290511	São Félix do Coribe/BA	665	27	0	0	665	0	0	690	599	696	490	479
25139811	São Francisco/PB	0	110	0	0	0		0	110	0	0	0	0
24120011	São Gonçalo do Amarante/RN	0	8.516	0	0	0	0	0	6.102	8.516	0	3.770	3.200
22099511	São João da Varjota/PI	0	300	0	0	300		0	300	300	0		

Tabela LPu03 - INFORMAÇÕES OPERACIONAIS DE ÁGUA
PRESTADORES DE SERVIÇOS DE ABRANGÊNCIA LOCAL - Direito Público

ANO DE
REFERÊNCIA
2009

CÓDIGO	Município	POPULAÇÃO ATENDIDA ÁGUA		QUANTIDADES DE LIGAÇÕES DE ÁGUA			QUANTIDADES DE ECONOMIAS ATIVAS DE ÁGUA				EXTENSÃO DA REDE DE ÁGUA	CONSUMO ENERGIA ELÉTRICA ÁGUA	VOLUME DE ÁGUA PRODUZIDO
				TOTAL (ativ.+inativ.)	ATIVAS	ATIVAS MICROMED.	TOTAL (ativas)	MICRO MEDIDAS	RESIDEN- CIAIS	RESID. MICROMED			
		TOTAL	URBANA										
		habitante	habitante	ligação	ligação	ligação	economia	economia	economia	economia	km	1000 kWh/ano	1000m³/ano
		AG001	AG026	AG021	AG002	AG004	AG003	AG014	AG013	AG022	AG005	AG028	AG006
21110511	São João do Paraíso/MA	9.800	9.800	2.083	1.725	142	2.069	142	1.725	142	35	358	540
25143011	São José de Caiana/PB												
25150011	São Miguel de Taipu/PB												
24134011	Serra Negra do Norte/RN	6.829	5.812	1.603	1.557	0	1.576	0	1.472	0	17	323	353
28072011	Siriri/SE	7.946	7.566	2.632	2.632	1.542	2.632	1.542	2.430	1.426	53	130	530
23129011	Sobral/CE	182.431	166.677	52.967	46.104	45.772	49.073	48.741	45.103	44.827	326	7.003	13.955
23130011	Solonópolis/CE	18.025	8.450	4.073	3.604	2.997	4.073	2.997	3.957		40	430	858
25162011	Sousa/PB	58.132	51.708	15.322	14.796		17.025		15.800	13.060	263		0
26145011	Surubim/PE												
22109311	Sussuapara/PI	5.759	3.100	1.230	1.225		1.240		1.140		15		462
24140011	Tangará/RN												
29312011	Taperoá/BA	9.914	8.880	3.320	2.733	2.732	2.832	2.831	2.625	2.624	30	238	456
24141011	Tenente Ananias/RN												
21122011	Timon/MA	145.624	136.220	37.839	26.027	2.563	26.027	2.563	23.862	2.483	378	6.061	12.100
24144011	Touros/RN	25.742	11.400	8.349	5.616	2.480	5.616	2.480	5.514	2.434	75	1.017	3.486
21124011	Turialva/MA	7.498	7.498	3.012	2.834	0	2.834	0	2.834	0	20	1.320	713
27093011	União dos Palmares/AL	46.952	46.952	16.315	14.634	11.129	14.634	12.466	14.049	12.429	101	1.472	3.759
29326011	Urandi/BA	15.720	4.730	2.582	2.581		2.582				19	4	480
29329011	Valença/BA	74.460	61.896	24.566	19.922	19.906	20.188	19.906	18.615	18.565	144	2.194	5.707
26161811	Vertente do Lério/PE	3.315	2.430	562	562	0	562	0	562	0	7	60	
23141011	Viçosa do Ceará/CE												
27094011	Viçosa/AL	22.500	19.000	5.800	5.021	4.750	5.089	4.887	4.820	4.748		553	1.659
29336011	Xique-Xique/BA	47.470	44.130	11.273	9.744	6.896	9.744	6.896	9.559	6.803	183	579	2.668
Totalizações para a região		3.465.789	2.821.408	971.869	816.036	543.738	826.499	542.268	748.534	526.040	10.613	101.031	261.618
REGIÃO	SUDESTE												
31002011	Abaeté/MG												
31003011	Abre Campo/MG												
35003011	Aguai/SP	29.210	29.210	9.290	9.212	220		220		50	130		9.306
31008011	Aguani/MG	2.385	2.385	1.047	1.012	1.011	1.012	1.011	939	938	13	70	240
35005011	Águas de Lindóia/SP	16.304	15.606	6.488	6.147	6.147	8.383	8.383	7.992	7.992	241	2.204	2.352
31011011	Aimorés/MG	17.934	17.934	8.936	7.485	7.354	9.299	7.776	8.312	7.144	60	913	1.622
32002011	Alegre/ES	27.012	27.012	8.646	7.704	7.368	9.217	8.857	8.138	8.138			2.706
31019011	Alpinópolis/MG												
31020011	Alterosa/MG												
35010011	Altinópolis/SP	13.645	13.645	4.840									1.107
31535011	Alto Jequitibá/MG												
35016011	Americana/SP	205.229	205.229	70.106	68.836	68.836	87.070	87.070	74.685	74.685	964	19.378	25.944
35017011	Américo Brasileiro/SP	33.255	33.255	9.902	9.835	9.835	11.001	11.001	11.001	11.001	89	4.034	3.559
35018011	Américo de Campos/SP	4.620	4.500	2.050	2.010	150	2.040	150	1.920	150			

Tabela LPu03 - INFORMAÇÕES OPERACIONAIS DE ÁGUA
PRESTADORES DE SERVIÇOS DE ABRANGÊNCIA LOCAL - Direito Público

ANO DE
REFERÊNCIA
2009

CÓDIGO Município		VOLUMES DE ÁGUA											
		TRATADO					DE SERVIÇO	BRUTA EXPORTADO	CONSUMIDO	FATURADO	MACROMEDIDO	MICROMEDIDO	MICROMEDIDO ECON. RESID. ATIVAS
		EM ETAs	DESINFECÇÃO	IMPORTADO	EXPORTADO	FLUORETADA							
		1000m³/ano	1000m³/ano	1000m³/ano	1000m³/ano	1000m³/ano	1000m³/ano	1000m³/ano	1000m³/ano	1000m³/ano	1000m³/ano	1000m³/ano	1000m³/ano
		AG007	AG015	AG018	AG019	AG027	AG024	AG017	AG010	AG011	AG012	AG008	AG020
21110511	São João do Paraíso/MA	0	540	0	0	0	0	0	478	478	0	36	32
25143011	São José de Caiana/PB												
25150011	São Miguel de Taipu/PB												
24134011	Serra Negra do Norte/RN	353	0	0	0	0	0	0	270	270	0	0	0
28072011	Siriri/SE	0	0	0	0	0	0	0	451	0	0		
23129011	Sobral/CE	13.955	0	0	0	13.955	0	0	7.486	9.182	13.955	7.485	5.848
23130011	Solonópole/CE			0	0			0					309
25162011	Sousa/PB	0	0	6.600	0	6.600		0	5.610	1.989		1.989	1.690
26145011	Surubim/PE												
22109311	Sussuapara/PI			0	0		0	0	297		0		
24140011	Tangará/RN												
29312011	Taperoá/BA	456	0	0	0	456	0	0	338	499	405	338	318
24141011	Tenente Ananias/RN												
21122011	Timon/MA	0	12.100	0	0	0	5	0	10.740	7.950	0	1.245	745
24144011	Touros/RN	0	3.486	0	0			0	2.980	2.980		1.980	1.080
21124011	Turiçu/MA	713	0	0	0	0		0		0	0	0	0
27093011	União dos Palmares/AL	3.731	28	0	0	3.731	127	0	2.210	2.257	3.731	2.103	1.881
29326011	Urandi/BA	480	0	0	0	472	0	0	472	0	0	0	0
29329011	Valença/BA	5.304	404	0	0	5.144		0	3.215	3.215		2.358	2.148
26161811	Vertente do Lério/PE	0	0	0	0	0		0		0	0	0	0
23141011	Viçosa do Ceará/CE												
27094011	Viçosa/AL	1.354	305	0	0	1.198		0	754	771		650	605
29336011	Xique-Xique/BA	2.668	0	0	0	2.668	0	0	1.418	1.418	0	661	661
Totalizações para a região		158.904	76.605	6.872	0	150.396	2.970	0	162.510	149.061	58.553	90.410	69.988
REGIÃO	SUDESTE												
31002011	Abaeté/MG												
31003011	Abre Campo/MG												
35003011	Aguai/SP	9.306	0	0	0	9.306	0	0	8.887	8.887	0		
31008011	Aguani/MS	157	83	0	0	0	0	0	134	134	0	134	125
35005011	Águas de Lindóia/SP	2.308	44	0	0	2.352	1	0	1.470	1.665	1.470	1.470	1.090
31011011	Aimorés/MG	1.569	53	0	0	1.577	80	0	1.279	1.665	1.598	1.259	1.203
32002011	Alegre/ES	2.652	53	0	0	2.599	88	0	1.694	1.723	2.652	1.271	1.171
31019011	Alpinópolis/MG												
31020011	Alterosa/MG												
35010011	Altinópolis/SP	0	1.107	0	0	1.107		0	852	852			
31535011	Alto Jequitibá/MG												
35016011	Americana/SP	25.944	0	0	0	25.944	780	0	13.017	13.180	25.944	12.435	12.062
35017011	Américo Brasiliense/SP	0	3.559	0	0	3.559	0	0	2.144		3.559	2.144	1.826
35018011	Américo de Campos/SP			0	0			0					

Tabela LPu03 - INFORMAÇÕES OPERACIONAIS DE ÁGUA
PRESTADORES DE SERVIÇOS DE ABRANGÊNCIA LOCAL - Direito Público

ANO DE
REFERÊNCIA
2009

CÓDIGO	Município	POPULAÇÃO ATENDIDA ÁGUA		QUANTIDADES DE LIGAÇÕES DE ÁGUA			QUANTIDADES DE ECONOMIAS ATIVAS DE ÁGUA				EXTENSÃO DA REDE DE ÁGUA	CONSUMO ENERGIA ELÉTRICA ÁGUA	VOLUME DE ÁGUA PRODUZIDO
				TOTAL (ativ.+inativ.)	ATIVAS	ATIVAS MICROMED.	TOTAL (ativas)	MICRO MEDIDAS	RESIDEN- CIAIS	RESID. MICROMED			
		TOTAL	URBANA										
		habitante	habitante	ligação	ligação	ligação	economia	economia	economia	economia	km	1000 kWh/ano	1000m³/ano
		AG001	AG026	AG021	AG002	AG004	AG003	AG014	AG013	AG022	AG005	AG028	AG006
31026011	Andradas/MG												
35021011	Andradina/SP	54.125	54.125	20.145	19.758	19.548	21.568	20.145	18.968	18.526	222	4.569	6.790
33001011	Angra dos Reis/RJ	118.469	118.469	33.683	33.495	8.931	37.876	13.025	34.067	11.027	383	2.075	8.124
35025011	Aparecida/SP	37.173	37.173	11.367	10.731	10.724	11.444	11.437	10.148	10.141	35		4.744
35028011	Araçatuba/SP	177.031	177.031	70.023	69.866	69.866	79.163	79.163	68.500	68.500	600	10.128	23.310
32006011	Aracruz/ES	78.658	78.658	25.006	21.872	21.720	23.724	23.556	21.614	21.509	334	5.866	6.616
31035011	Araguari/MG	110.824	103.824	34.355	34.355	24.867	38.352	29.435	33.220	26.724	356	8.000	16.200
35032011	Araraquara/SP	192.004	190.444	85.346	74.775	74.775	82.798	82.798	74.766	74.766	1.238	30.318	25.707
35033011	Araras/SP	114.515	109.396	38.521	37.943	35.721	43.681	40.881	37.493	34.693	613	12.868	17.347
31042011	Arcos/MG												
33002211	Areal/RJ	9.856	9.856	2.272	2.077	1.922	2.453	2.298	2.324	2.169	34	375	765
31044011	Argirita/MG	2.117	2.117	1.100	1.100	0	1.100	0		0	3		85
31044511	Aricanduva/MG												
35037011	Ariranha/SP	8.468	8.468	2.458	2.397	2.397	2.433	2.433	2.168	2.168	21	202	916
35038011	Artur Nogueira/SP	41.574	41.574	12.253	12.253	11.987	12.253	11.987	11.658	11.561	140	3.908	4.186
35041011	Atibaia/SP	104.535	104.535	35.774	33.186	33.186	36.417	36.417	31.640	31.640	371	7.431	11.174
35044011	Avanhandava/SP	10.128	10.108	3.484	3.224	3.224	3.224	3.224	3.224	3.224	43	558	945
35046011	Bady Bassitt/SP	14.127	13.262	5.581	4.668	4.668	4.668	4.668	4.668	4.668	53	1.531	797
32008011	Baixo Guandu/ES	27.322	22.510	9.109	7.502	7.430	9.867	8.192	7.489	7.101	94	1.215	2.164
31053011	Bandeira do Sul/MG	4.720	4.720	1.739	1.662	1.662	1.662	1.662	1.532	1.532	20	252	334
31056011	Barbacena/MG	82.614	68.965	19.925	17.873	3.050	3.050	23.580	22.404	21.100	142	6.804	6.843
35051011	Barbosa/SP	5.453	5.453	1.938	1.921		5.453	5.358	5.358		42	308	767
35052011	Bariri/SP	32.824	31.198	1.111	1.083	10	1.111	10	1.111	10	20	2.203	5.064
35053011	Barra Bonita/SP	36.214	35.462	13.400	13.083	13.083	13.083	13.083	12.091	12.091	200	8.210	3.050
33003011	Barra do Pirai/RJ	85.145	82.253	19.804	19.804	5.559	19.804	5.559	17.637	5.103	140	4.337	6.652
31057011	Barra Longa/MG												
33004011	Barra Mansa/RJ	175.114	171.078	39.930	37.193	36.879	56.879	56.516	50.337	50.171	583		11.579
35055011	Barretos/SP	109.913	108.913	38.588	38.588	38.588	40.517	40.517	34.873	34.873	500	6.797	10.091
35060011	Bauru/SP	353.036	353.036	119.068	118.365	118.038	142.251	141.221	123.613	123.109	1.606	38.518	34.504
35061011	Bebedouro/SP	75.030	75.030	28.530	25.220	25.010	25.220	25.010	25.220	25.010	503	9.315	10.275
31063011	Belo Oriente/MG	19.980	16.400	5.580	4.870	2.296	4.870	2.296	4.870	2.296	60	761	1.890
35065011	Birigui/SP	108.075	107.797	36.476	36.111	35.930	41.774	41.565	35.193	35.183	418	4.393	12.046
31071011	Boa Esperança/MG	36.148	36.148	11.336	10.328	10.323	10.913	10.908	10.515	10.510	165	1.404	2.620
31073011	Bocaiúva/MG	38.900	36.500	11.339	9.874	9.589	10.742	10.204	10.092	10.052	133	1.363	3.870
33005011	Bom Jardim/RJ												
31077011	Bom Jesus do Amparo/MG												
35074511	Borebi/SP	2.349	2.199	622	622	602	622	622		0	16	120	175
35077011	Braúna/SP	4.510	4.410	1.644	1.620	1.620	1.631	1.631	1.420	1.420	15	328	288
35079011	Brotas/SP	21.496	20.346	7.834	7.766	7.766	7.767	7.767	6.907	6.907	140	1.334	1.930

Tabela LPu03 - INFORMAÇÕES OPERACIONAIS DE ÁGUA
PRESTADORES DE SERVIÇOS DE ABRANGÊNCIA LOCAL - Direito Público

ANO DE
REFERÊNCIA
2009

CÓDIGO Município		VOLUMES DE ÁGUA											
		TRATADO					DE SERVIÇO	BRUTA EXPORTADO	CONSUMIDO	FATURADO	MACROMEDIDO	MICROMEDIDO	MICROMEDIDO ECON. RESID. ATIVAS
		EM ETAs	DESINFECÇÃO	IMPORTADO	EXPORTADO	FLUORETADA							
		1000m³/ano	1000m³/ano	1000m³/ano	1000m³/ano	1000m³/ano	1000m³/ano	1000m³/ano	1000m³/ano	1000m³/ano	1000m³/ano	1000m³/ano	1000m³/ano
		AG007	AG015	AG018	AG019	AG027	AG024	AG017	AG010	AG011	AG012	AG008	AG020
31026011 Andradas/MG													
35021011 Andradina/SP		0	6.790	0	0	2.036	0	0	3.161	3.635	0	3.161	2.893
33001011 Angra dos Reis/RJ		817	7.306	2.810	0	0	0	0	7.201	7.863	0	1.742	1.478
35025011 Aparecida/SP		4.744	0	0	0	4.744		0	3.791	0	0		
35028011 Araçatuba/SP		17.649	5.661	5.661	0	23.310		0	19.535	18.425	23.310	19.535	15.697
32006011 Aracruz/ES		6.279	4	0	0	6.245	337	0	4.263	4.849	6.279	4.209	
31035011 Araguari/MG		0	16.200	0	0	0	250	0	9.275	9.275	0	6.600	5.887
35032011 Araraquara/SP		13.056	12.650	0	0	25.253	454	0	15.946	16.141	25.253	15.087	13.535
35033011 Araras/SP		17.347	0	0	0	17.347	0	0	10.827	11.930	11.930	10.202	7.907
31042011 Arcos/MG													
33002211 Areal/RJ		700	65	0	0	0	9	0	548	548	0	545	505
31044011 Argirita/MG		85	0	0	0	85	18	0		0	85	0	0
31044511 Aricanduva/MG													
35037011 Ariranha/SP		0	541	0	0	541	0	0	541	541	0	541	516
35038011 Artur Nogueira/SP		3.761	425	0	0	3.761	0	0	2.145	2.145	0	2.103	1.998
35041011 Atibaia/SP		11.146	29	0	0	11.146	0	0	5.870	6.914	11.174	5.870	4.990
35044011 Avanhandava/SP		945	0	0	0	943		0	525	525	945	525	525
35046011 Bady Bassitt/SP		0	797	0	0	797		0	756	756	0	756	638
32008011 Baixo Guandu/ES		2.164	0	0	0	2.164		0	1.377	1.642		1.138	
31053011 Bandeira do Sul/MG		198	136	0	0	0	9	0	204	204	334	204	187
31056011 Barbacena/MG		5.910	933	0	0	5.910		0	2.615	6.661		2.495	2.274
35051011 Barbosa/SP		767	0	0	0	767	0	0	652	614	0	614	
35052011 Bariri/SP		2.799	2.265	0	0	5.064	50	0		2.760	0	276	
35053011 Barra Bonita/SP		0	3.050	0	0	3.050		0	2.510	2.510	0	2.510	
33003011 Barra do Pirai/RJ		6.614	38	0	0	0	0	0	3.888	3.888	0	1.001	763
31057011 Barra Longa/MG													
33004011 Barra Mansa/RJ		11.376	176	2.267	0	10.440	570	0	7.725	9.057	11.127	7.628	6.706
35055011 Barretos/SP		5.173	4.918	0	0	10.091	73	0	8.343	8.343	0	8.343	7.146
35060011 Bauru/SP		14.302	20.202	0	0	34.504		0	21.741	21.741	34.504	21.741	18.449
35061011 Bebedouro/SP		9.383	892	0	0	10.275	0	0	5.003	5.003	0	5.003	5.003
31063011 Belo Oriente/MG		1.759	131	0	0	0	189	0	1.759	1.800	1.759	829	767
35065011 Birigui/SP		6.186	5.855	5.855	0	6.191	0	0	7.865	8.180	5.855	7.865	6.811
31071011 Boa Esperança/MG		2.620	0	0	0	2.620	1	0	1.939	2.553	0	1.937	1.835
31073011 Bocaiúva/MG		2.014	1.856	0	0	2.014	53	0	1.700	1.993	0	1.401	1.200
33005011 Bom Jardim/RJ													
31077011 Bom Jesus do Amparo/MG													
35074511 Borebi/SP		0	175	0	0	175	0	0	123	132	175	120	0
35077011 Braúna/SP		0	288	0	0	288		0	262	277	277	262	220
35079011 Brotas/SP		1.832	98	0	0	1.832	0	0	1.508	1.508	1.930	1.508	1.296

Tabela LPu03 - INFORMAÇÕES OPERACIONAIS DE ÁGUA
PRESTADORES DE SERVIÇOS DE ABRANGÊNCIA LOCAL - Direito Público

ANO DE
REFERÊNCIA
2009

CÓDIGO	Município	POPULAÇÃO ATENDIDA ÁGUA		QUANTIDADES DE LIGAÇÕES DE ÁGUA			QUANTIDADES DE ECONOMIAS ATIVAS DE ÁGUA				EXTENSÃO DA REDE DE ÁGUA	CONSUMO ENERGIA ELÉTRICA ÁGUA	VOLUME DE ÁGUA PRODUZIDO
				TOTAL (ativ.+inativ.)	ATIVAS	ATIVAS MICROMED.	TOTAL (ativas)	MICRO MEDIDAS	RESIDEN- CIAIS	RESID. MICROMED			
		TOTAL	URBANA										
		habitante	habitante	ligação	ligação	ligação	economia	economia	economia	economia	km	1000 kWh/ano	1000m³/ano
		AG001	AG026	AG021	AG002	AG004	AG003	AG014	AG013	AG022	AG005	AG028	AG006
35081011	Buritama/SP	14.633	14.633	6.026	5.500	5.500	5.500	5.500	4.800	4.800	61	913	1.600
31094011	Buritizeiro/MG	25.497	23.607	7.142	6.438		6.821		6.654		108	657	1.400
31094511	Cabeceira Grande/MG	6.000	6.000	2.482	1.903	1.718	1.914	1.727	1.888	1.708	37	273	356
31096011	Cachoeira da Prata/MG	3.718	3.718	1.435	1.400	1.396	1.400	1.400	1.390		25	17	250
31027011	Cachoeira de Pajeú/MG												
31098011	Cachoeira Dourada/MG	2.247	2.247	1.000	900						25	177	413
35087011	Caconde/SP	15.800	11.500	4.200	3.900		4.000		4.000	4.000	295	0	1.020
35088011	Cafelândia/SP	16.699	14.346	5.220	5.220	0	5.220	0	4.536	0	93		2.333
31101011	Caiana/MG												
35091011	Caiuá/SP	5.447	2.113	914		0		0		0	13		
31106011	Cambuí/MG	23.500	23.500	8.439	8.054	8.052	8.054	8.052	7.446	7.446	70		2.254
31107011	Cambuquira/MG	10.527	10.527	2.865			2.998		2.950		39		809
31112011	Campo Belo/MG	50.650	50.236	17.626	16.029	16.029	16.568	16.568	14.674	14.674	176	1.994	4.830
31113011	Campo do Meio/MG	11.871	11.871	3.702	3.520	3.520	3.720	3.720	3.532	3.532	35	300	453
31116011	Campos Gerais/MG												
31119011	Cana Verde/MG												
35100011	Cândido Mota/SP	28.000	28.000	12.451	9.905	9.905	9.905	9.905	9.905	9.905	118	2.178	2.500
31120511	Cantagalo/MG												
33011011	Cantagalo/RJ												
31121011	Caparaó/MG												
31122011	Capela Nova/MG												
31126011	Capinópolis/MG												
31126511	Capitão Andrade/MG	3.500	3.500	1.200	1.200	0	1.200	0		0	12	60	387
35104011	Capivari/SP	45.914	45.684	15.547	14.595	14.595	14.759	14.759	13.565	13.565	231	4.223	4.612
31130011	Carai/MG												
31133011	Carangola/MG	26.296	26.296	8.879	7.969	7.969	10.104	10.104	9.928	9.928	67	351	2.689
31139011	Carmo da Cachoeira/MG												
31141011	Carmo de Minas/MG	9.514	9.314	2.854	2.760	280	2.792	280	2.539	280	23	10	946
31142011	Carmo do Cajuru/MG	19.400	16.614	6.881	6.267	1.072	6.918	1.494	6.177	1.276	100	1.281	1.642
31145011	Carmópolis de Minas/MG	16.624	11.186	4.674	4.164	4.164	4.485	4.485	4.217	4.217	79	603	893
31146011	Carrancas/MG	2.622	2.622	950	950	0	950	0	950	0	14	0	611
35108011	Casa Branca/SP	23.265	23.265	9.231	8.654	8.611			8.007	6.758	160	2.300	
33013011	Casimiro de Abreu/RJ	20.820	20.820	6.398	6.001	6.001	6.350	6.341	6.194	6.188	58	35	1.833
31151011	Cássia/MG												
35110011	Castilho/SP	12.814	12.814	4.442	4.162	4.162	4.162	4.162	3.921	3.921	63	723	1.533
35111011	Catanduva/SP	113.078	112.878	38.962	38.484	37.248	41.127	41.013	36.869	36.869	482	12.236	13.319
31153511	Catas Altas/MG	4.000	3.800	1.289							18	186	200
31157011	Central de Minas/MG	6.821	6.821	2.456	2.107	1.980	2.191	2.000	2.000	1.980	34	220	1.130
35115011	Cerquilha/SP	38.199	37.407	13.238	12.989	12.989	13.038	13.038	11.517	11.517	220	3.227	3.515

Tabela LPu03 - INFORMAÇÕES OPERACIONAIS DE ÁGUA
PRESTADORES DE SERVIÇOS DE ABRANGÊNCIA LOCAL - Direito Público

ANO DE
REFERÊNCIA
2009

CÓDIGO Município		VOLUMES DE ÁGUA											
		TRATADO					DE SERVIÇO	BRUTA EXPORTADO	CONSUMIDO	FATURADO	MACROMEDIDO	MICROMEDIDO	MICROMEDIDO ECON. RESID. ATIVAS
		EM ETAs	DESINFECÇÃO	IMPORTADO	EXPORTADO	FLUORETADA							
		1000m³/ano	1000m³/ano	1000m³/ano	1000m³/ano	1000m³/ano	1000m³/ano	1000m³/ano	1000m³/ano	1000m³/ano	1000m³/ano	1000m³/ano	1000m³/ano
		AG007	AG015	AG018	AG019	AG027	AG024	AG017	AG010	AG011	AG012	AG008	AG020
35081011	Buritama/SP	1.476	0	0	0	1.476		0	1.250	1.300	0	1.090	1.090
31094011	Buritzeiro/MG	1.400	0	197	0	1.400		0					
31094511	Cabeceira Grande/MG	285	71	0	0	0	0	0	254	254		254	248
31096011	Cachoeira da Prata/MG	0	250	0	0	0	0	0	241	241	0	241	241
31027011	Cachoeira de Pajeú/MG												
31098011	Cachoeira Dourada/MG	413	0	0	0	413		0			330		
35087011	Caconde/SP	1.020				1.020	1.020		1.020				
35088011	Cafelândia/SP	648	1.166	0	0	2.333	0	0	1.400	1.400	0	0	0
31101011	Caiana/MG												
35091011	Caiuá/SP	0	0	0	0	0	0	0	0	0		0	0
31106011	Cambuí/MG	2.200	54	0	0	360	28	0	1.266	1.502	2.254	1.265	1.265
31107011	Cambuquira/MG			0	0			0	728				
31112011	Campo Belo/MG	3.443	1.387	0	0	3.443		0	1.965	1.965		1.965	
31113011	Campo do Meio/MG	0	453	0	0	453	0	0	430	430	0	430	430
31116011	Campos Gerais/MG												
31119011	Cana Verde/MG												
35100011	Cândido Mota/SP	0	2.500	0	0	2.500	0	0	1.780	1.780	0	1.780	1.780
31120511	Cantagalo/MG												
33011011	Cantagalo/RJ												
31121011	Caparaó/MG												
31122011	Capela Nova/MG												
31126011	Capinópolis/MG												
31126511	Capitão Andrade/MG	372	15	0	0	372	0	0	387	372	387	0	0
35104011	Capivari/SP	1.913	2.699	0	0	4.612	0	0	2.361	2.910	0	2.361	2.048
31130011	Carai/MG												
31133011	Carangola/MG	2.648	41	0	0	2.689	0	0	1.602	2.193		1.602	1.459
31139011	Carmo da Cachoeira/MG												
31141011	Carmo de Minas/MG	717	158	0	0	0	71	0	680	680	788	9	9
31142011	Carmo do Cajuru/MG	1.642	0	0	0	0	109	0	1.266	1.266	0	190	116
31145011	Carmópolis de Minas/MG	832	60	0	0	832	14	0	657	939	832	657	654
31146011	Carrancas/MG	175	350	0	0	0	0	0	490	0	0	0	0
35108011	Casa Branca/SP			0	0			0	4.420	1.784			2.420
33013011	Casimiro de Abreu/RJ	1.772	0	0	0	1.772	61	0	997	1.220	0	997	920
31151011	Cássia/MG												
35110011	Castilho/SP	0	1.533	0	0	1.533	86	0	1.003	1.003	0	1.003	887
35111011	Catanduva/SP	0	13.319	0	0	13.319	45	0	8.852	8.852	13.319	8.852	7.153
31153511	Catas Altas/MG			0									
31157011	Central de Minas/MG			0	0			0	904	904			
35115011	Cerquilho/SP	3.515	0	0	0	3.515	55	0	2.408	2.331	3.515	2.408	1.936

Tabela LPu03 - INFORMAÇÕES OPERACIONAIS DE ÁGUA
PRESTADORES DE SERVIÇOS DE ABRANGÊNCIA LOCAL - Direito Público

ANO DE
REFERÊNCIA
2009

CÓDIGO	Município	POPULAÇÃO ATENDIDA ÁGUA		QUANTIDADES DE LIGAÇÕES DE ÁGUA			QUANTIDADES DE ECONOMIAS ATIVAS DE ÁGUA				EXTENSÃO DA REDE DE ÁGUA	CONSUMO ENERGIA ELÉTRICA ÁGUA	VOLUME DE ÁGUA PRODUZIDO
				TOTAL (ativ.+inativ.)	ATIVAS	ATIVAS MICROMED.	TOTAL (ativas)	MICRO MEDIDAS	RESIDEN- CIAIS	RESID. MICROMED			
		TOTAL	URBANA										
		habitante	habitante	ligação	ligação	ligação	economia	economia	economia	economia	km	1000 kWh/ano	1000m³/ano
		AG001	AG026	AG021	AG002	AG004	AG003	AG014	AG013	AG022	AG005	AG028	AG006
32015012	Colatina/ES	111.365	96.934	24.427	22.118	22.118	35.435	35.435	31.872	31.872	320	7.332	10.112
35120011	Colina/SP	17.745	16.370	5.636	5.530	5.530	5.647	5.647	4.424	4.424	140	1.225	3.931
31173011	Conceição das Alagoas/MG	20.745	20.563	6.804	6.593	6.362	6.615	6.384	6.229	5.998	78	1.352	2.186
31174011	Conceição de Ipanema/MG	2.750	1.475	610	580	0	590	0	585	0	4	13	140
33014011	Conceição de Macabu/RJ	18.618	18.618	4.500	4.500	0	4.500	0		0	60	45	2.373
35122011	Conchal/SP	23.651	22.691	7.280	7.153	7.153	7.484	7.484	6.396	6.396	102	1.584	2.228
31185011	Consolação/MG	1.695	849	401			378	378	378	378	3	32	97
31187011	Coqueiral/MG	6.294	5.812	2.579	2.208	2.208	2.342	2.342	2.327	2.327	30	389	568
35124011	Cordeirópolis/SP	18.528	18.528	6.433	6.433	6.433	6.433	6.433		0	92	1.490	1.648
31193011	Coromandel/MG												
31199511	Córrego Fundo/MG	4.404	4.296	1.686	1.529	401	1.534	402	1.517	398	49	305	523
35127011	Corumbatai/SP	2.234	2.234	1.135	1.130	1.102					19		312
35128011	Cosmópolis/SP	52.500	52.500	16.300	14.864	14.850	15.700	15.670	15.700	15.670	170	4.569	6.015
35129011	Cosmorama/SP	4.696	4.696	2.172	2.172						26	416	249
31201011	Couto de Magalhães de Minas/MG	4.560	4.108	1.531	1.531	0	1.531	0	1.531	0	15	24	306
35131011	Cravinhos/SP	30.647	30.647	10.988	9.970	9.970	10.061	10.061	9.505	9.505	135	7.200	3.900
31205011	Cristina/MG	6.963	6.263	3.200	3.178	0	3.190	0	3.000	0	50	27	1.244
35134011	Cruzeiro/SP	79.956	77.438	25.362	23.572	23.499	24.206	24.131	22.442	22.367	303		10.368
31211011	Delfim Moreira/MG	3.987	2.787	1.900	1.890	0	1.895	0		0		76	500
31212511	Delta/MG	6.849	6.849								24		
35137011	Descalvado/SP	28.170	28.170	10.272	10.248	9.769	10.272	9.769	9.414	9.414	160	2.393	4.581
31213011	Descoberto/MG												
31214011	Desterro de Entre Rios/MG	3.456	3.351	1.679	1.630	0	1.679	0	1.569	0	26	314	638
31222011	Divinolândia de Minas/MG	4.960	4.830	1.829	1.540	1.386	1.540	1.386	1.540	1.386	9	30	1.145
31223011	Divinópolis/MG												
31224011	Divisa Nova/MG												
35141011	Dois Córregos/SP	25.733	24.387	8.609	8.277	8.277	8.609	8.609	7.369	7.369	108	2.264	2.661
31228011	Dom Viçoso/MG	2.011	1.011	443	440						5	11	90
31231011	Dores de Guanhães/MG	3.520	1.600	880	771	686	778	692	543	538			315
31234011	Doresópolis/MG	1.419	1.169	298	298	0	298	0	279	0	7	73	213
31236011	Elói Mendes/MG	25.532	25.532	7.179	6.663	6.560	7.210	7.195	6.898	6.898	67	1.420	2.102
35151511	Engenheiro Coelho/SP	10.369	10.369	3.099	3.034	3.034	3.034	3.034	3.034	3.034	39	666	1.387
31244011	Espírito Santo do Dourado/MG	1.850	1.850	1.100	1.100	0	1.100	0	996	0	5	12	270
31246011	Estrela Dalva/MG												
31261011	Formiga/MG	63.445	60.180	24.095	22.534	14.771	24.521	15.471	23.408	14.358	350	4.572	7.200
31263011	Fortaleza de Minas/MG												
31264011	Fortuna de Minas/MG	2.460	1.700	890	879	794	885	794	868	794	35		119
31267011	Francisco Sá/MG	15.206	15.206	4.267	3.798	3.729	3.948	3.879	3.723	3.654		125	637
31267511	Franciscópolis/MG												

Tabela LPu03 - INFORMAÇÕES OPERACIONAIS DE ÁGUA
PRESTADORES DE SERVIÇOS DE ABRANGÊNCIA LOCAL - Direito Público

 ANO DE
 REFERÊNCIA
2009

CÓDIGO Município		VOLUMES DE ÁGUA											
		TRATADO					DE SERVIÇO	BRUTA EXPORTADO	CONSUMIDO	FATURADO	MACROMEDIDO	MICROMEDIDO	MICROMEDIDO ECON. RESID. ATIVAS
		EM ETAs	DESINFECÇÃO	IMPORTADO	EXPORTADO	FLUORETADA							
		1000m³/ano	1000m³/ano	1000m³/ano	1000m³/ano	1000m³/ano	1000m³/ano	1000m³/ano	1000m³/ano	1000m³/ano	1000m³/ano	1000m³/ano	1000m³/ano
		AG007	AG015	AG018	AG019	AG027	AG024	AG017	AG010	AG011	AG012	AG008	AG020
32015012	Colatina/ES	10.042	70	0	0	10.092	281	0	5.697	7.151	9.831	5.697	5.656
35120011	Colina/SP	0	3.931	0	0	3.931		0	652	652			
31173011	Conceição das Alagoas/MG	0	2.186	0	0	0		0	1.187	1.187	0	965	896
31174011	Conceição de Ipanema/MG	140	0	0	0	140	4	0	98	0	0	0	0
33014011	Conceição de Macabu/RJ	1.333	1.000	0	0	0		0	2.255		0	0	0
35122011	Conchal/SP	2.061	167	0	0	2.228	123	0	1.864	1.864	48	1.823	1.490
31185011	Consolação/MG			0	0	0		0	97	0	0		
31187011	Coqueiral/MG	550	18	0	0	550	34	0	516	445	0	329	282
35124011	Cordeirópolis/SP	1.648	0	0	0	1.648	2	0	1.255	1.255	1.648	1.255	0
31193011	Coromandel/MG												
31199511	Córrego Fundo/MG	0	523	0	0	0	0	0	257	290	0	42	41
35127011	Corumbatai/SP	0	312	0	0	312		0			29		
35128011	Cosmópolis/SP	6.015	0	0		5.800	21		4.350	4.050	0	3.265	2.865
35129011	Cosmorama/SP	0	249	0	0			0		309			
31201011	Couto de Magalhães de Minas/MG	0	0	0	0	0	0	0		0	0	0	0
35131011	Cravinhos/SP	0	3.900	0	0	3.850	0	0	1.950	1.950		1.893	1.893
31205011	Cristina/MG	1.244	0	0	0	1.244	0	0	1.200	0	0	0	0
35134011	Cruzeiro/SP	10.368	0	0	0	10.368	0	0	3.132	3.957	0	3.124	2.854
31211011	Delfim Moreira/MG	500	0	0	0	0		0	500	0	0	0	0
31212511	Delta/MG			0	0			0	370	370			
35137011	Descalvado/SP	3.077	1.504	0	0	4.581	277	0	2.497	2.497	4.581	1.853	1.853
31213011	Descoberto/MG												
31214011	Desterro de Entre Rios/MG	135	404	0	0	0	0	0	538	0	0	0	0
31222011	Divinolândia de Minas/MG	1.145	0	0	0	1.145		0	1.145	0	1.145		
31223011	Divinópolis/MG												
31224011	Divisa Nova/MG												
35141011	Dois Córregos/SP	1.483	393	0	0	248		0	1.581	1.581	0	1.581	1.581
31228011	Dom Viçoso/MG			0	0			0					
31231011	Dores de Guanhães/MG			0	0			0					
31234011	Doresópolis/MG	0	4	0	0	0	0	0		0	0	0	0
31236011	Elói Mendes/MG	2.102	0	0	0	2.102	89	0	1.730	1.730	0	1.338	
35151511	Engenheiro Coelho/SP	1.352	35	0	0	1.387		0	832	832	0	832	832
31244011	Espírito Santo do Dourado/MG	256	0	0	0	256	0	0		0	0	0	0
31246011	Estrela Dalva/MG												
31261011	Formiga/MG	5.400	1.800	0	0	5.400	0	0	7.200	7.200	0	4.830	3.450
31263011	Fortaleza de Minas/MG												
31264011	Fortuna de Minas/MG	0	0	0	0	0		0	116		119	111	111
31267011	Francisco Sá/MG	637	0	0	0	637		0		890		625	
31267511	Franciscópolis/MG												

Tabela LPu03 - INFORMAÇÕES OPERACIONAIS DE ÁGUA
PRESTADORES DE SERVIÇOS DE ABRANGÊNCIA LOCAL - Direito Público

ANO DE
REFERÊNCIA
2009

CÓDIGO	Município	POPULAÇÃO ATENDIDA ÁGUA		QUANTIDADES DE LIGAÇÕES DE ÁGUA			QUANTIDADES DE ECONOMIAS ATIVAS DE ÁGUA				EXTENSÃO DA REDE DE ÁGUA	CONSUMO ENERGIA ELÉTRICA ÁGUA	VOLUME DE ÁGUA PRODUZIDO
				TOTAL (ativ.+inativ.)	ATIVAS	ATIVAS MICROMED.	TOTAL (ativas)	MICRO MEDIDAS	RESIDEN- CIAIS	RESID. MICROMED			
		TOTAL	URBANA										
		habitante	habitante	ligação	ligação	ligação	economia	economia	economia	economia	km	1000 kWh/ano	1000m³/ano
		AG001	AG026	AG021	AG002	AG004	AG003	AG014	AG013	AG022	AG005	AG028	AG006
35170011	Getulina/SP	7.609	7.609	3.233	3.132	2.271					52		686
35171011	Glicério/SP	3.384	3.384	1.112	904	0		0		0			
31273711	Goiabeira/MG	2.700	2.650	1.200							10	856	500
31275011	Gonzaga/MG												
31277011	Governador Valadares/MG	261.316	250.111	77.961	71.130	70.009	90.831	89.710	80.229	79.125	681	16.023	31.315
32023011	Guaçu/ES	26.743	26.743	7.627	6.749	5.497	6.972	5.497	5.962	5.262	47	231	2.912
35172011	Guaíçara/SP	9.975	9.975	3.070	3.070	3.060	3.070	3.060	2.943	2.943	36	684	657
35174011	Guaira/SP	36.735	36.235	12.881	12.847	11.955	12.881	11.955	10.580	10.580	174	2.055	5.242
31280011	Guanhães/MG	24.935	24.082	8.239	7.490	7.489	8.533	8.532	7.257	7.257	95	1.039	1.835
31281011	Guapé/MG	11.915	11.915	3.557	3.288	2.665	3.477	2.776	3.424	2.762	47	149	1.089
35175011	Guapiaçu/SP	15.818	15.818	4.970	4.782	4.782	4.782	4.782	4.315	4.315	42	1.254	1.370
35178011	Guaraçai/SP	6.842	6.662	2.778	2.702	2.692	2.702	2.692	2.499	2.489	40	511	580
31284011	Guarani/MG	7.205	7.205	2.520	2.317	0	2.317	0	2.205	0		484	
35181011	Guaratã/SP	6.680	5.086	1.900	1.833		1.900		1.690		16	511	1.000
35182011	Guararapes/SP	27.530	27.530	10.003	9.303	6.952	9.430	6.978	8.950	6.834	125	1.472	4.832
35188011	Guarulhos/SP	1.240.400	1.240.400	326.004	290.255	289.871	361.600	361.196	336.152	335.770	2.143	44.634	15.811
35188511	Guataporã/SP	6.382	4.224	2.245	2.086	141	2.227	141	2.005	141	33		
31288011	Guidoval/MG												
35191011	Iacanga/SP	9.732	9.732	3.142	3.142	3.142	3.161	3.161	3.040	3.040	30	660	1.642
31293011	Iapu/MG												
35193011	Ibaté/SP	29.714	29.714	8.620	8.620	8.560	8.620	8.560	8.150	8.150	91	3.260	3.704
32025011	Ibiraçu/ES	10.724	7.779	3.125	2.881	2.744	3.246	3.200	2.596	2.557	60	147	1.027
35195011	Ibirarema/SP	7.235	7.000	2.232	2.204	2.135	2.204	2.135	2.098	2.039		476	382
35196011	Ibitinga/SP	50.759	50.759	19.127	18.049	18.049	18.049	18.049	16.887	16.887	325	8.233	5.554
31300011	Ibituruna/MG	2.938	2.291	925	925	0	925	0	925	0	10		200
32026011	Iconha/ES	8.189	6.504	2.523	2.333	2.211	3.056	2.934	2.593	2.490	28	324	865
35199011	Iepê/SP	6.781	6.771	2.494	2.375				2.252		27	595	1.227
35204411	Ilha Solteira/SP	25.144	25.144	9.160	9.133	9.133	9.133	9.133	8.175	8.175	155		3.757
35205011	Indaial/SC	179.108	179.108	63.216	59.579	59.579	64.531	64.531	58.222	58.222	649	15.079	21.357
31311511	Ipaba/MG												
31312011	Ipanema/MG	13.108	13.108	4.277	4.079	2.294	4.225	2.391	3.971	2.142	53	373	1.104
35211011	Ipeúna/SP	4.725	4.672	2.270	2.210	2.210	2.210	2.210	2.105	2.105	41	361	550
35213011	Ipuá/SP	15.883	15.883	4.820	4.820	4.000	4.820		4.820	4.735	59	896	
35214011	Iracemópolis/SP	19.700	19.700	6.695	6.415	6.415	6.470	6.463	5.851	5.851	60		2.160
31317011	Itabira/MG	110.419	102.444	28.879	26.740	26.727	30.062	30.059	29.507	29.507	337	7.958	7.391
31319011	Itabirito/MG	43.297	42.413	13.903	13.002	12.998	15.106	15.102	13.819	13.816	204	2.130	4.410
32027011	Itaguaçu/ES	10.213	8.622	3.351	2.841	2.841	3.049	3.049	2.837	2.837	50	146	894
31322011	Itaguara/MG	12.447	11.352	3.618	3.300	3.295	3.574	3.569	3.257	3.252	93	142	683
31323011	Itaipé/MG												

Tabela LPu03 - INFORMAÇÕES OPERACIONAIS DE ÁGUA
PRESTADORES DE SERVIÇOS DE ABRANGÊNCIA LOCAL - Direito Público

ANO DE
REFERÊNCIA
2009

CÓDIGO Município		VOLUMES DE ÁGUA											
		TRATADO					DE SERVIÇO	BRUTA EXPORTADO	CONSUMIDO	FATURADO	MACROMEDIDO	MICROMEDIDO	MICROMEDIDO ECON. RESID. ATIVAS
		EM ETAs	DESINFECÇÃO	IMPORTADO	EXPORTADO	FLUORETADA							
		1000m³/ano	1000m³/ano	1000m³/ano	1000m³/ano	1000m³/ano	1000m³/ano	1000m³/ano	1000m³/ano	1000m³/ano	1000m³/ano	1000m³/ano	1000m³/ano
		AG007	AG015	AG018	AG019	AG027	AG024	AG017	AG010	AG011	AG012	AG008	AG020
35170011	Getulina/SP	0	686	0	0	686		0	440	440	0		
35171011	Glicério/SP	0	0	0	0	0		0			0	0	0
31273711	Goiabeira/MG			0	0		29	0		540	0		0
31275011	Gonzaga/MG												
31277011	Governador Valadares/MG	31.315	0	0	0	31.315	1.566	0	14.147	17.281	29.749	14.147	11.823
32023011	Guaçu/ES	2.912	0	0	0	2.912	5	0	1.191	1.191	0	824	660
35172011	Guaicara/SP	0	657	0	0	657	0	0	526	526	657	526	510
35174011	Guaíra/SP	3.080	2.162	0	0	5.242	272	0	3.429	3.429	5.242	3.138	3.138
31280011	Guanhães/MG	1.638	197	0	0	1.835	15	0	1.340	1.817	0	1.339	1.152
31281011	Guapé/MG	857	232	0	0	0	9	0	518	673	0	420	412
35175011	Guapiaçu/SP	0	1.370	0	0	1.350	0	0	869	1.353	0	868	752
35178011	Guaraçai/SP	0	580	0	0	580		0	426	419	580	426	381
31284011	Guarani/MG			0	0			0				0	0
35181011	Guarantã/SP			0	0	1.000		0	1.000		1.000		
35182011	Guararapes/SP	2.696	2.136	0	0	2.696	0	0	2.696	2.696	0	1.997	1.997
35188011	Guarulhos/SP	10.594	5.217	112.127	702	127.938	77	0	55.111	63.897	127.938	54.409	45.646
35188511	Guataporã/SP			0	0	307		0	307	389	19	37	4
31288011	Guidoval/MG												
35191011	Iacanga/SP	0	1.642	0	0	1.642	100	0	1.149	1.092	1.642	1.149	983
31293011	Iapu/MG												
35193011	Ibaté/SP	0	3.704	0	0	3.704	0	0	1.844	1.844	0	1.820	
32025011	Ibiraçu/ES	963	63	0	0	963	0	0	521	551	0	485	485
35195011	Ibirarema/SP	26	356	0	0			0	326	327	0	326	302
35196011	Ibitinga/SP	676	4.878	0	0	676	0	0	2.650	2.650	0	2.650	
31300011	Ibituruna/MG	0	0	0	0	0	0	0		0	0	0	0
32026011	Iconha/ES	865	0	0	0	865	8	0	479	570	0	476	405
35199011	Iepê/SP	1.227	0	0	0	1.227	0	0	480	480	0	480	
35204411	Ilha Solteira/SP	0	3.757	0	0	3.757	0	0	2.566	1.218	0	2.566	2.189
35205011	Indaiatuba/SP	21.262	95	0	0	21.262	418	0	13.191	13.610	0	11.400	9.995
31311511	Ipaba/MG												
31312011	Ipanema/MG	1.104	0	0	0	1.104	0	0	925	1.003	0	329	175
35211011	Ipeúna/SP	118	432	0	0	550	0	0	385	385	0		
35213011	Ipuá/SP		4.015	0	0	6.023		0	1.038	1.038			
35214011	Iracemópolis/SP	2.160	0	0	0	2.160		0	1.360	1.360		1.360	1.270
31317011	Itabira/MG	5.424	1.966	0	0	7.128	661	0	5.144	5.715	7.391	5.144	4.227
31319011	Itabirito/MG	3.779	631	0	0	3.779	29	0	2.146	2.146	3.779	2.131	1.879
32027011	Itaguaçu/ES	894	0	0	0	892	9	0	571	664	0	418	
31322011	Itaguara/MG	683	0	0	0	683	0	0	478	757	0	476	443
31323011	Itaipé/MG												

Tabela LPu03 - INFORMAÇÕES OPERACIONAIS DE ÁGUA
PRESTADORES DE SERVIÇOS DE ABRANGÊNCIA LOCAL - Direito Público

ANO DE
REFERÊNCIA
2009

CÓDIGO	Município	POPULAÇÃO ATENDIDA ÁGUA		QUANTIDADES DE LIGAÇÕES DE ÁGUA			QUANTIDADES DE ECONOMIAS ATIVAS DE ÁGUA				EXTENSÃO DA REDE DE ÁGUA	CONSUMO ENERGIA ELÉTRICA ÁGUA	VOLUME DE ÁGUA PRODUZIDO
				TOTAL (ativ.+inativ.)	ATIVAS	ATIVAS MICROMED.	TOTAL (ativas)	MICRO MEDIDAS	RESIDEN- CIAIS	RESID. MICROMED			
		TOTAL	URBANA										
		habitante	habitante	ligação	ligação	ligação	economia	economia	economia	economia	km	1000 kWh/ano	1000m³/ano
		AG001	AG026	AG021	AG002	AG004	AG003	AG014	AG013	AG022	AG005	AG028	AG006
35219011	Itajobi/SP	12.190	12.190	4.611	4.456	4.456	4.456	4.456	4.138	4.138	41	807	1.351
31327011	Itambacuri/MG	21.635	14.346	4.807	4.337	3.865	4.415	3.941	4.339	3.865		108	2.066
31329011	Itamogi/MG												
31331011	Itanhandu/MG	15.253	12.378	4.620	4.550	0	4.620	0	4.108	0	51	272	1.856
31334011	Itapagipe/MG												
35226011	Itapira/SP	72.657	68.926	22.199	22.161	22.161	23.683	23.683	21.030	21.030	292	4.198	7.345
35227011	Itápolis/SP	40.411	36.182	14.700	14.543	14.471	14.543	14.543	12.600	12.600	146	3.898	2.956
35229011	Itapui/SP	12.536	11.596	4.290	4.089	4.089					50		840
33022511	Itatiaia/RJ	35.100	33.900	8.251	8.251	0	8.251	0	8.251	0	100	47	5.100
31337511	Itaú de Minas/MG												
31338011	Itaúna/MG	84.964	80.873	27.400	25.794	25.354	31.610	31.170	28.550	28.142	507	3.034	8.297
35236011	Itirapina/SP	10.607	10.607	5.363	5.362	5.124	5.362	5.124	4.953	4.953	75		2.052
31341011	Itueta/MG												
31342011	Ituiutaba/MG	91.964	91.964	31.780	30.116	30.116	34.066	34.066	33.664	33.664	413	5.575	8.509
35241011	Ituverava/SP	40.300	38.451	13.459	13.432	12.110	13.432	12.110	13.432	12.110	240	2.753	4.508
35243011	Jaboticabal/SP	69.624	69.624	26.462	24.133	24.133	26.499	26.499	23.131	23.131	281	8.332	9.111
35244011	Jacarei/SP	212.824	212.824	75.581	64.142	64.011	73.879	73.734	67.639	67.521	725	15.828	23.020
31348011	Jacui/MG												
32030511	Jaguaré/ES	21.232	21.232	5.433	5.101	3.653	5.752	4.650	4.513	4.430	95	2.248	2.576
35247011	Jaguariúna/SP	40.584	37.945	13.955	13.195	13.195	14.608	14.608	14.160	14.160	200	4.382	4.897
31350711	Jampruca/MG	4.934	4.934	1.222	926	639	948		948		16	838	467
35251011	Jardinópolis/SP	37.471	35.557	14.291	11.343	10.924	11.381	10.962	11.381	10.962	162	3.000	6.600
35253011	Jau/SP	128.959	128.959	48.988	46.011	46.011	46.778	46.778	41.982	41.982	758	13.060	13.274
31355011	Jequeri/MG	5.001	5.001	1.909	1.667	1.667	1.667	1.667	1.667	1.667	22	198	
32031011	Jerônimo Monteiro/ES	8.347	8.347	3.138	2.688	2.688	3.138	3.138	2.802	2.802	46	108	826
31361011	Joanésia/MG	2.474	1.956	755	745		755		696		6	90	295
31362011	João Monlevade/MG	72.051	71.658	24.534	23.591	23.534	23.591	23.534	21.618	21.618	246		6.245
32031311	João Neiva/ES	13.391	11.705	5.202	4.810	4.518	5.354	4.613	4.490	4.303	80	216	1.152
35258511	Jumirim/SP	1.689	1.289	794	730	730	744	744	653	653	20	321	165
31369011	Juruaia/MG												
31371011	Lagamar/MG												
31372011	Lagoa da Prata/MG	45.975	45.502	15.876	14.318	14.318	14.415	14.415	14.348	14.348	224	2.340	4.724
31375311	Lagoa Grande/MG												
31377011	Lajinha/MG	10.781	10.781	2.783	2.512	2.260	3.085	2.393	2.756	2.201	21	100	700
31378011	Lambari/MG	14.049	14.049	6.432	5.869	5.850	6.474	6.454	6.363	6.348	71	759	1.757
31383011	Leandro Ferreira/MG												
35267011	Leme/SP	87.862	87.862	31.663	28.809	28.809	31.092	29.077	27.995	27.995	380	8.200	14.308
35268011	Lençóis Paulista/SP	61.676	61.676	20.268	19.184	19.184	19.854	19.687	17.554	17.554	245	6.837	8.460
31386011	Lima Duarte/MG	12.372	12.372	5.060	4.396	3.948	4.713	4.242	4.385	3.926	39	626	1.028

Tabela LPu03 - INFORMAÇÕES OPERACIONAIS DE ÁGUA
PRESTADORES DE SERVIÇOS DE ABRANGÊNCIA LOCAL - Direito Público

ANO DE
REFERÊNCIA
2009

CÓDIGO Município		VOLUMES DE ÁGUA											
		TRATADO					DE SERVIÇO	BRUTA EXPORTADO	CONSUMIDO	FATURADO	MACROMEDIDO	MICROMEDIDO	MICROMEDIDO ECON. RESID. ATIVAS
		EM ETAs	DESINFECÇÃO	IMPORTADO	EXPORTADO	FLUORETADA							
		1000m³/ano	1000m³/ano	1000m³/ano	1000m³/ano	1000m³/ano	1000m³/ano	1000m³/ano	1000m³/ano	1000m³/ano	1000m³/ano	1000m³/ano	1000m³/ano
		AG007	AG015	AG018	AG019	AG027	AG024	AG017	AG010	AG011	AG012	AG008	AG020
35219011	Itajobi/SP	0	1.351	0	0	1.351	0	0	902	902	0	883	883
31327011	Itambacuri/MG	2.066	0	0	0	2.066	103	0	718	878		718	663
31329011	Itamogi/MG												
31331011	Itanhandu/MG	1.856	0	0	0	0	108	0	1.745	1.745	1.856	462	
31334011	Itapagipe/MG												
35226011	Itapira/SP	7.151	194	0	0	7.345	112	0	4.884	4.600	7.345	4.884	4.202
35227011	Itápolis/SP	0	2.956	0	0	2.956		0	2.769	2.769	2.956	2.769	2.560
35229011	Itapui/SP	0	840	0	0	840		0		840			
33022511	Itatiaia/RJ	0	5.100	0	0	0	0	0	3.250		0	0	0
31337511	Itaú de Minas/MG												
31338011	Itaúna/MG	7.840	458	0		7.840	469		7.709	7.586	7.371	5.916	4.705
35236011	Itirapina/SP	0	2.052	0	0	2.052	0	0	1.149	944	0	944	732
31341011	Itueta/MG												
31342011	Ituiutaba/MG	8.509	0	0	0	8.509	144	0	6.163	6.842	8.365	6.163	5.946
35241011	Ituverava/SP	3.888	620	0	0	4.508	156	0	3.403	3.796		2.769	2.769
35243011	Jaboticabal/SP	6.307	2.803	0	0	9.111	211	0	4.883	4.883	0	4.883	4.455
35244011	Jacarei/SP	19.938	3.082	22	0	23.020	353	0	13.862	15.282	23.042	13.302	13.093
31348011	Jacui/MG												
32030511	Jaguare/ES	2.576	0	0	0	1.450	127	0	1.600	1.838	0	1.461	461
35247011	Jaguariúna/SP	4.897	0	0	0	4.897	5	0	3.005	3.318	4.896	3.005	2.604
31350711	Jampruca/MG	467	0	0	0			0	443	161		83	
35251011	Jardinópolis/SP	0	6.600	0	0	6.600	0	0	2.562	2.562	0	2.562	2.126
35253011	Jau/SP	10.493	2.781	5.112	0	18.386	0	0	10.492	8.940	0	7.949	6.667
31355011	Jequeri/MG			0	0			0	273	397		273	273
32031011	Jerônimo Monteiro/ES	826	0	0	0	804	22	0	532	533	0	532	
31361011	Joanésia/MG	257		0	0		1	0	294				
31362011	João Monlevade/MG	6.245	0	0	0	6.245	0	0	4.345	3.211	0	4.345	3.754
32031311	João Neiva/ES	1.152	0	0	0	1.080	23	0	1.090	960	1.152	843	831
35258511	Jumirim/SP	0	165	0	0	165		0	113	112	0	113	95
31369011	Juruaia/MG												
31371011	Lagamar/MG												
31372011	Lagoa da Prata/MG	0	4.724	0	0	4.657		0	2.488	3.174		2.488	2.439
31375311	Lagoa Grande/MG												
31377011	Lajinha/MG	700	0	0	0	700	0	0	700	700	0	684	
31378011	Lambari/MG	1.757	0	0	0	1.757	31	0	882	1.336	1.757	875	802
31383011	Leandro Ferreira/MG												
35267011	Leme/SP	14.308	0	0	0	14.308	412	0	5.126	5.756	13.896	5.126	
35268011	Lençóis Paulista/SP	4.655	3.805	0	0	8.460	204	0	4.438	4.144	8.460	4.264	3.790
31386011	Lima Duarte/MG	1.028	0	0	0	0	0	0	510	518	0	357	338

Tabela LPu03 - INFORMAÇÕES OPERACIONAIS DE ÁGUA
PRESTADORES DE SERVIÇOS DE ABRANGÊNCIA LOCAL - Direito Público

ANO DE
REFERÊNCIA
2009

CÓDIGO	Município	POPULAÇÃO ATENDIDA ÁGUA		QUANTIDADES DE LIGAÇÕES DE ÁGUA			QUANTIDADES DE ECONOMIAS ATIVAS DE ÁGUA				EXTENSÃO DA REDE DE ÁGUA	CONSUMO ENERGIA ELÉTRICA ÁGUA	VOLUME DE ÁGUA PRODUZIDO
				TOTAL (ativ.+inativ.)	ATIVAS	ATIVAS MICROMED.	TOTAL (ativas)	MICRO MEDIDAS	RESIDEN- CIAIS	RESID. MICROMED			
		TOTAL	URBANA										
		habitante	habitante	ligação	ligação	ligação	economia	economia	economia	economia	km	1000 kWh/ano	1000m³/ano
		AG001	AG026	AG021	AG002	AG004	AG003	AG014	AG013	AG022	AG005	AG028	AG006
35270011	Lindóia/SP	5.376	5.376	1.798	1.683	1.680	2.343	2.340	2.206	2.206	32		382
32032011	Linhares/ES	128.556	111.451	30.659	27.912	27.912	37.969	37.969	33.014	33.014	417	2.898	8.845
31387011	Luminárias/MG	4.300	4.300	1.331	1.330								
33024011	Macaé/RJ												
31390011	Machado/MG	39.509	32.002	10.671	9.930	9.897	10.706	10.668	10.612	10.574	100	2.076	3.016
31394011	Manhuaçu/MG	68.366	68.366	18.719	16.616	16.569	22.110	22.063	22.110	22.063	189	2.325	5.615
31395011	Manhumirim/MG	17.250	17.250	6.542	5.659	0	5.659	0	5.659	0	85		2.860
35288511	Marapoama/SP	2.303	2.303	789	745	745	745	745	697	697	20	61	145
31397011	Maravilhas/MG												
31400011	Mariana/MG	41.572	41.572	13.618	12.482	0	12.482	0	10.940	0	75	1.466	6.221
32033511	Marilândia/ES	8.200	6.000	1.332	1.253	1.253	1.868	1.868	1.642	1.642	16	170	456
35290011	Marília/SP	218.009	217.210	70.781	70.779	68.286	82.198	79.296	73.697	71.095	688	40.870	24.978
31402011	Maripá de Minas/MG												
31403011	Marliéria/MG	2.800	2.200	1.956	1.873	0	1.930	0	1.756	0	104	75	221
35292011	Martinópolis/SP	20.819	20.419	8.275	7.234	7.184	7.234	7.184	6.910	6.860	91	1.395	2.400
35293011	Matão/SP	78.222	76.631	24.682	23.640	23.640	27.826	27.826	24.745	24.745	376		8.111
31412011	Matutina/MG			1.495	1.435	1.435	1.467	1.467	1.330	1.330	24	1.149	2.267
35294011	Mauá/SP	400.760	400.760	96.042	92.291	92.291	125.412	120.773	114.822	114.822	711	1.555	0
31413011	Medeiros/MG												
33028011	Mendes/RJ	12.516	12.516	3.843	3.000						30	1.399	2.716
31417011	Mesquita/MG	6.262	5.102	1.623	1.623	0	1.623	0	1.534	0	16	285	366
32034011	Mimoso do Sul/ES	15.860	15.860	5.560	4.325	3.761	5.004	3.811	4.829	3.761	44	144	2.683
31419011	Minduri/MG												
33030011	Miracema/RJ												
35301011	Mirandópolis/SP	26.419	23.375	8.139	8.100	7.875	8.364	7.875	7.500	7.500	123	2.179	1.783
35306011	Mogi das Cruzes/SP	356.504	356.504	91.209	91.209	91.209	100.312	100.312	90.597	90.597	831	13.266	21.357
35307011	Mogi Guaçu/SP	131.066	131.066	52.334	45.147	44.694	52.315	51.964	46.565	46.328	538	12.806	16.183
35308011	Mogi Mirim/SP	88.373	82.478	30.868	30.347	30.347	30.961	30.961	27.085	27.085	397	8.771	10.975
35312011	Monte Alegre do Sul/SP	5.604	5.604	1.854	1.854	1.854	1.854	1.854	1.854	1.854	23	272	311
31431011	Monte Carmelo/MG	43.952	40.076	14.763	12.382	11.981	13.001	12.580	12.183	12.092	157	2.807	3.993
35316011	Monte Castelo/SP	3.153	3.153	1.304	1.208	21	1.208	23	1.208	23	20	205	657
31432011	Monte Santo de Minas/MG												
35319011	Morro Agudo/SP	26.305	26.305	7.850	7.850	7.850	7.850	7.850	7.693	7.693	78		4.200
31436011	Morro da Garça/MG												
31437011	Morro do Pilar/MG	3.370	2.670								6	30	500
35320511	Motuca/SP	3.335	3.335	1.074	1.074	1.074	1.074	1.074	1.074	1.074	15	181	223
32038011	Muqui/ES												
31439011	Muriae/MG	92.204	92.204	31.379	28.007	26.527	33.813	32.333	30.793	29.457	412	3.452	7.517
35321011	Murutinga do Sul/SP	3.270	2.870	1.288	1.288	351	1.352	361	1.295	331	16		504

Tabela LPu03 - INFORMAÇÕES OPERACIONAIS DE ÁGUA
PRESTADORES DE SERVIÇOS DE ABRANGÊNCIA LOCAL - Direito Público

ANO DE
REFERÊNCIA
2009

CÓDIGO Município		VOLUMES DE ÁGUA											
		TRATADO					DE SERVIÇO	BRUTA EXPORTADO	CONSUMIDO	FATURADO	MACROMEDIDO	MICROMEDIDO	MICROMEDIDO ECON. RESID. ATIVAS
		EM ETAs	DESINFECÇÃO	IMPORTADO	EXPORTADO	FLUORETADA							
		1000m³/ano	1000m³/ano	1000m³/ano	1000m³/ano	1000m³/ano	1000m³/ano	1000m³/ano	1000m³/ano	1000m³/ano	1000m³/ano	1000m³/ano	1000m³/ano
		AG007	AG015	AG018	AG019	AG027	AG024	AG017	AG010	AG011	AG012	AG008	AG020
35270011	Lindóia/SP	382	0	0	0	382	0	0	318	318	382		276
32032011	Linhares/ES	8.819	26	0	0	8.474	156	0	6.593	7.529	75	6.593	5.631
31387011	Luminárias/MG	0	0	0	0			0			0		0
33024011	Macaé/RJ												
31390011	Machado/MG	2.972	44	0	0	2.972	106	0	1.692	1.962	3.016	1.692	1.644
31394011	Manhuaçu/MG	5.021	430	0	0	5.372	285	0	3.350	3.350	0	3.350	3.350
31395011	Manhumirim/MG	2.200	100	0	0	1.019		0	2.860	2.860	1.019	0	0
35288511	Marapoama/SP	0	145	0	0	145		0	138	138	0		
31397011	Maravilhas/MG												
31400011	Mariana/MG	4.128	2.093	0	0	0		0	3.732	0	0	0	0
32033511	Marilândia/ES	456	0	0	0	456		0	437	341	0	310	
35290011	Marília/SP	16.692	8.286	2.353	0	24.978	271	0	13.902	13.902	2.353	12.819	10.946
31402011	Maripá de Minas/MG												
31403011	Marliéria/MG	0	221	0	0	221		0		0	0	0	0
35292011	Martinópolis/SP	0	1.300	0	0	1.156	0	0	1.296	1.644	0	1.283	1.194
35293011	Matão/SP	0	8.111	0	0	8.111	0	0	4.896	4.896	8.111	4.896	4.323
31412011	Matutina/MG	2.033	206	0	0	2.267	53	0	1.735	1.913	2.267	1.735	
35294011	Mauá/SP	0	0	36.182	0	36.182	0	0	18.541	21.865	36.182	18.541	15.219
31413011	Medeiros/MG												
33028011	Mendes/RJ	2.716	0	0	0			0	1.901				
31417011	Mesquita/MG	0	366	0	0	0	4	0	306	0	0	0	0
32034011	Mimoso do Sul/ES	2.598	85	0	0	2.161		0	1.155	1.155	0	775	672
31419011	Minduri/MG												
33030011	Miracema/RJ												
35301011	Mirandópolis/SP			0	0	17	0	0					
35306011	Mogi das Cruzes/SP	21.032	66	17.913	0	21.291	0	0	31.071	23.365	0	14.441	14.441
35307011	Mogi Guaçu/SP	16.027	156	0	0	16.183	660	0	8.184	9.340	15.588	8.177	7.193
35308011	Moji Mirim/SP	10.905	69	0	0	9.417	0	0	5.916	6.039	10.400	5.916	4.648
35312011	Monte Alegre do Sul/SP	210	101	0	0	311	20	0	264	264	0	264	264
31431011	Monte Carmelo/MG	1.261	2.733	0	0	0	9	0	2.162	4.034	0	1.966	1.780
35316011	Monte Castelo/SP	0	657	0	0	657		0	591			15	15
31432011	Monte Santo de Minas/MG												
35319011	Morro Agudo/SP	1.500	2.700	0	0	0	0	0	2.200	2.050	0	2.200	
31436011	Morro da Garça/MG												
31437011	Morro do Pilar/MG	350	100	0	0	10	50	0					
35320511	Motuca/SP	0	223	0	0	223		0	223	223	223		
32038011	Muqui/ES												
31439011	Muriá/MG	7.044	189	0	0	7.044	209	0	5.123	5.932	7.517	5.123	4.580
35321011	Murutinga do Sul/SP	0	504	0	0	504	0	0			0		

Tabela LPu03 - INFORMAÇÕES OPERACIONAIS DE ÁGUA
PRESTADORES DE SERVIÇOS DE ABRANGÊNCIA LOCAL - Direito Público

ANO DE
REFERÊNCIA
2009

CÓDIGO	Município	POPULAÇÃO ATENDIDA ÁGUA		QUANTIDADES DE LIGAÇÕES DE ÁGUA			QUANTIDADES DE ECONOMIAS ATIVAS DE ÁGUA				EXTENSÃO DA REDE DE ÁGUA	CONSUMO ENERGIA ELÉTRICA ÁGUA	VOLUME DE ÁGUA PRODUZIDO
				TOTAL (ativ.+inativ.)	ATIVAS	ATIVAS MICROMED.	TOTAL (ativas)	MICRO MEDIDAS	RESIDEN- CIAIS	RESID. MICROMED			
		TOTAL	URBANA										
		habitante	habitante	ligação	ligação	ligação	economia	economia	economia	economia	km	1000 kWh/ano	1000m³/ano
		AG001	AG026	AG021	AG002	AG004	AG003	AG014	AG013	AG022	AG005	AG028	AG006
35323011	Natividade da Serra/SP	4.023	3.423	980	980	0	980	0	900	0	5	250	600
31445011	Nazareno/MG												
31446011	Nepomuceno/MG	21.866	19.261	7.432	7.312	7.312	7.432	7.432	6.883	6.883	68	1.157	2.347
31446711	Nova Belém/MG	1.031	1.031	395	395	395	395	395	395	395	5	3.840	
35332511	Novais/SP	3.503	3.503	1.038	1.038	0	1.088	0	1.009	0	12	212	520
35336011	Nuporanga/SP	7.004	5.708	2.260	2.217						30		1.218
35337011	Ocaçu/SP	3.361	3.361		1.178	1.178	1.178	1.178			11		350
31455011	Olimpio Noronha/MG	1.700	1.600	845	845	0	845	0		0	11	173	182
31456011	Oliveira/MG	39.214	39.127	12.125	11.244	11.244	12.244	12.244	11.207	11.207	156	790	3.116
31458011	Onça de Pitangui/MG												
35343011	Orlândia/SP	37.534	37.534	12.760	12.395	12.395	12.395	12.395	11.516	11.516	133	4.404	8.832
35347011	Ourinhos/SP	101.739	101.739	34.331	34.331	34.216	37.771	37.655	33.835	33.729	604		13.707
31461011	Ouro Preto/MG	69.495	59.855	26.283	26.283	0	30.000	0	25.000	0	8	3.268	15.078
31465011	Pains/MG	6.300	6.000	2.598	2.387	2.333	2.546	2.491	2.492	2.441	34	283	631
31467011	Palma/MG												
35353011	Palmital/SP	20.199	20.199	7.602	7.551	7.551					89	1.783	2.700
31469011	Papagaios/MG	15.384	12.903	4.588	4.588	3.736	4.588	3.736	4.588	3.736	70	100	379
35356011	Paraibuna/SP	4.560	3.850	3.739	3.471		3.471		3.281		261	222	900
31473011	Paraisópolis/MG	13.190	13.190	6.234	5.813	5.464	6.146	5.786	6.061	5.710	63	73	1.334
35362511	Parisi/SP	1.740	1.740	680	680	680	698	698	617	617	9	102	124
31478011	Passa-Vinte/MG	1.316	1.316	430	430	0	430	0	400	0	5		96
31479011	Passos/MG	102.400	102.400	32.116	30.112	30.112	33.500	33.500	33.161	33.161	424	5.167	8.783
31482011	Patrocínio do Muriaé/MG												
35363011	Patrocínio Paulista/SP	10.722	10.647	3.862	3.730	3.397	3.862	3.397	3.839	3.381	54		1.117
31481011	Patrocínio/MG	86.467	75.219	21.928	21.241	21.241	22.535	22.427	20.041	20.041	296	4.754	6.192
35364011	Paulicéia/SP	5.791	4.579	2.350	2.215	1.900	2.215	1.900			39		420
35371011	Pedreira/SP	39.838	39.838	13.369	13.084	13.084	14.177	14.177	12.855	12.855	287	3.287	4.431
35373011	Penápolis/SP	56.530	56.530	21.443	21.443	21.438	24.301	24.296	20.580	20.576	230	3.508	5.914
35374011	Pereira Barreto/SP	23.231	23.231	9.524	8.362	6.690	8.679	6.943	7.857	6.285	88	691	3.066
31499511	Periquito/MG												
31505011	Pimenta/MG	7.528	6.946	3.028	2.745	2.743	2.815	2.813	2.815	2.813	55	343	478
35381011	Pindorama/SP	14.474	14.474	5.128	5.128	5.128	5.128	5.128	4.992	4.992	54		1.420
35387011	Piracicaba/SP	368.712	355.639	122.943	122.234	122.234	142.312	142.312	124.800	124.800	1.373	52.212	51.880
31507011	Pirajuba/MG												
35390011	Pirangi/SP	9.693	9.693	3.223	3.223							1.776	
31512011	Pirapora/MG	53.708	53.708	17.177	15.088	15.088	15.569	15.569	15.347	15.347	256	1.575	4.366
35393011	Pirassununga/SP	64.791	64.791	27.321	27.317	27.317	28.603	28.603	25.955	25.955	342	5.149	7.757
35395011	Pitangueiras/SP	33.884	33.884	11.732	9.685	9.685	9.685	9.685	9.685	9.685	50	2.916	5.901
31515011	Piumhi/MG	28.196	27.916	11.171	10.481	10.481	11.768	11.768	11.627	11.627	155	652	2.752

Tabela LPu03 - INFORMAÇÕES OPERACIONAIS DE ÁGUA
PRESTADORES DE SERVIÇOS DE ABRANGÊNCIA LOCAL - Direito Público

ANO DE
REFERÊNCIA
2009

CÓDIGO Município		VOLUMES DE ÁGUA											
		TRATADO					DE SERVIÇO	BRUTA EXPORTADO	CONSUMIDO	FATURADO	MACROMEDIDO	MICROMEDIDO	MICROMEDIDO ECON. RESID. ATIVAS
		EM ETAs	DESINFECÇÃO	IMPORTADO	EXPORTADO	FLUORETADA							
		1000m³/ano	1000m³/ano	1000m³/ano	1000m³/ano	1000m³/ano	1000m³/ano	1000m³/ano	1000m³/ano	1000m³/ano	1000m³/ano	1000m³/ano	1000m³/ano
		AG007	AG015	AG018	AG019	AG027	AG024	AG017	AG010	AG011	AG012	AG008	AG020
35323011	Natividade da Serra/SP	600	0	0	0	600	0	0	511	0	0	0	0
31445011	Nazareno/MG												
31446011	Nepomuceno/MG	2.347	0	0	0	2.347	107	0	1.073	1.073	2.347	1.073	1.073
31446711	Nova Belém/MG			0	0			0					
35332511	Novais/SP	0	520	0	0	434	0	0		0	520	0	0
35336011	Nuporanga/SP			0	0			0	419	419			
35337011	Ocaçu/SP	0	350	0	0	350		0		350	0		
31455011	Olimpio Noronha/MG	0	0	0	0	0		0	182	164	0	0	0
31456011	Oliveira/MG	3.098	18	0	0	3.098		0	1.738	1.738	0	1.738	
31458011	Onça de Pitangui/MG												
35343011	Orlândia/SP	3.784	5.048	0	0	0	50	0	3.073	3.073	8.832	3.073	2.644
35347011	Ourinhos/SP	12.425	1.282	0	0	13.707	370	0	6.611	7.008	13.707	6.611	6.034
31461011	Ouro Preto/MG	6.780	8.298	0	0	0	754	0	10.555	0	0	0	0
31465011	Pains/MG	0	631	0	0		0	0	387	547		373	373
31467011	Palma/MG												
35353011	Palmital/SP	0	2.700	0	0	2.700	0	0	1.379	1.379	0	1.379	1.379
31469011	Papagaios/MG	0	379	0	0	0	0	0	321	321	0	321	
35356011	Paraibuna/SP			0	0			0	494				492
31473011	Paraisópolis/MG	1.277	43	0	0	1.277	0	0	833	1.022	58	833	733
35362511	Parisi/SP	124	0	0	0	124	0	0	114	114	124	114	114
31478011	Passa-Vinte/MG	0	0	0	0	0	0	0	76	0	0	0	0
31479011	Passos/MG	8.783	0	0	0	8.783	15	0	6.513	7.589	8.768	6.513	6.380
31482011	Patrocínio do Muriaé/MG												
35363011	Patrocínio Paulista/SP	251	866	0	0	1.117		0	713	584	0	713	708
31481011	Patrocínio/MG	6.192	0	0	0	6.000	192	0	2.972	2.618	0	2.780	2.532
35364011	Paulicéia/SP	0	420	0	0	420	0	0	420	420	420	365	365
35371011	Pedreira/SP	4.332	99	0	0	4.332	24	0	2.371	3.079	0	2.371	2.079
35373011	Penápolis/SP	5.751	0	0	0	5.751	0	0	4.290	4.290	5.914	4.290	3.578
35374011	Pereira Barreto/SP	0	3.066	0	0	0	0	0	2.357	1.964	0	1.964	1.885
31499511	Periquito/MG												
31505011	Pimenta/MG	0	478	0	0	0	0	0	397	568	0	397	397
35381011	Pindorama/SP	0	1.420	0	0			0	871	871	0	871	
35387011	Piracicaba/SP	51.525	354	0	0	51.880	2.607	0	26.803	28.752	51.880	26.803	21.851
31507011	Pirajuba/MG												
35390011	Pirangi/SP		428	0	0	428		0		493		428	
31512011	Pirapora/MG	4.366	0	0	0	4.366	0	0	3.361	4.242	0	3.361	2.554
35393011	Pirassununga/SP	7.624	134	0	0	7.757	357	0	4.632	5.650	7.757	4.632	4.030
35395011	Pitangueiras/SP	1.987	3.914	0	0	5.901		0	4.190	4.190	0	4.190	4.190
31515011	Piumhi/MG	2.752	0	0	0	0	0	0	1.828	2.385	0	1.828	1.828

Tabela LPu03 - INFORMAÇÕES OPERACIONAIS DE ÁGUA
PRESTADORES DE SERVIÇOS DE ABRANGÊNCIA LOCAL - Direito Público

ANO DE
REFERÊNCIA
2009

CÓDIGO	Município	POPULAÇÃO ATENDIDA ÁGUA		QUANTIDADES DE LIGAÇÕES DE ÁGUA			QUANTIDADES DE ECONOMIAS ATIVAS DE ÁGUA				EXTENSÃO DA REDE DE ÁGUA	CONSUMO ENERGIA ELÉTRICA ÁGUA	VOLUME DE ÁGUA PRODUZIDO
		TOTAL	URBANA	TOTAL (ativ.+inativ.)	ATIVAS	ATIVAS MICROMED.	TOTAL (ativas)	MICRO MEDIDAS	RESIDEN- CIAIS	RESID. MICROMED			
		habitante	habitante	ligação	ligação	ligação	economia	economia	economia	economia	km	1000 kWh/ano	1000m³/ano
		AG001	AG026	AG021	AG002	AG004	AG003	AG014	AG013	AG022	AG005	AG028	AG006
31518011	Poços de Caldas/MG	147.326	147.326	48.066	46.538	46.494	57.661	57.617	53.065	53.063	971	12.115	16.681
31519011	Pocrane/MG	4.870	4.750	2.200	2.200	0	2.200	0	2.200	0	42	25	730
35400011	Pompéia/SP	20.000	20.000	7.126	6.589	6.589	6.589	6.589	6.589	6.589	80		1.985
31520011	Pompéu/MG												
35402011	Pontal/SP	37.669	37.669	10.521	9.500	7.417	10.860	8.550	10.860	8.550	58	4.639	6.132
31521011	Ponte Nova/MG	56.906	51.606	15.000	13.048	12.887	19.677	14.003	15.813	13.677	187	3.964	6.938
35407011	Porto Ferreira/SP	50.036	49.475	17.892	17.891	17.597	18.029	17.735	16.543	16.405	240	5.272	5.526
35408011	Potirendaba/SP	14.661	14.461	5.289	5.041	4.350	5.289	4.350	4.350	4.350	78	259	3.276
35415011	Presidente Venceslau/SP	36.578	36.550	13.627	13.041	12.990	13.041	12.990	12.430	12.406	180	2.600	2.350
35416011	Promissão/SP	37.570	37.570	11.660	10.568	10.438	10.831	10.706	9.938	9.819	124	1.890	2.824
31536011	Prudente de Morais/MG	9.335	8.925	2.885	2.885		2.885				43	849	487
31538011	Queluzito/MG	1.045	795	295	279	0		0		0	25	53	
35421011	Rafard/SP	7.400	7.400	2.480	2.480	2.480	2.480	2.480	2.480	2.480	54		688
35422011	Rancharia/SP	25.869	25.869	9.530	8.988	8.275	9.822	8.275	8.988	7.958	110		2.287
31540011	Raul Soares/MG	13.734	13.672	5.952	5.342	5.342	5.647	5.647	5.601	5.601	72	657	1.102
31541011	Recreio/MG	9.412	8.808	3.173	2.730	2.730	2.936	2.936	2.890	2.890	36	135	630
35434011	Ribeirão Preto/SP	560.695	560.695	176.667	176.667	173.667	235.354	235.354	207.221	207.221	1.465	125.473	93.831
35437011	Rincão/SP	9.133	9.123	3.612	2.993	2.784	3.046	2.784	2.888	2.626	30	881	1.196
31548011	Rio Acima/MG	8.685	7.476	2.800	2.500	0	2.500	0	2.500	0		530	1.085
32043511	Rio Bananal/ES	5.748	5.748	2.340	2.149	2.149	2.440	2.440	2.106	2.106	27	263	590
35439011	Rio Claro/SP	191.029	186.191	63.065	63.065	62.063	71.655	70.849	65.107	65.107	886	17.311	24.525
33045011	Rio das Flores/RJ	6.181	6.181	3.000	3.000	0	3.000	0	2.752	0	70	572	734
33045211	Rio das Ostras/RJ												
35440011	Rio das Pedras/SP	27.065	27.065	9.101	7.580	6.761	8.473	7.656	6.948	6.243	92	4.353	3.313
31550011	Rio Doce/MG	2.656	1.751	400	400	0	400	0	400	0	17	100	130
31559011	Rio Preto/MG	5.631	4.689	1.400	1.350	260	1.500	260	1.458	260	23	100	800
31563011	Rodeiro/MG												
31564511	Rosário da Limeira/MG												
31568011	Sabinópolis/MG	12.679	12.679	3.655	3.140	2.748	3.934	3.542	3.404	3.012	41	474	1.166
31569011	Sacramento/MG	22.437	21.435	7.411	7.223	7.223	7.539	7.539	6.973	6.973	64	841	2.361
35448011	Sales/SP	5.399	4.640	2.894	2.741	2.630	2.894	2.630	2.572	2.572	51	380	530
35451511	Saltinho/SP	6.549	6.549	2.048	2.000			1.856	1.856	1.856	45	437	657
31571011	Salto da Divisa/MG												
35454011	Salto Grande/SP	8.968	8.100	2.988	2.801	2.799	2.879	2.877	2.659	2.658	47	487	466
35452011	Salto/SP	109.948	109.948	33.256	32.461	32.461	32.877	32.877	30.549	30.549	415	2.580	12.073
35456011	Santa Adélia/SP	13.653	13.653	4.418	4.308	3.800	4.451	3.853	4.008	3.443	36	1.600	1.700
35458011	Santa Bárbara D Oeste/SP	189.573	189.573	55.567	55.566	55.566	65.537	65.537	56.638	56.638	683	21.670	16.576
31572011	Santa Bárbara/MG												
35460011	Santa Branca/SP	10.000	10.000	3.536	3.536			3.536			49		1.400

Tabela LPu03 - INFORMAÇÕES OPERACIONAIS DE ÁGUA
PRESTADORES DE SERVIÇOS DE ABRANGÊNCIA LOCAL - Direito Público

 ANO DE
 REFERÊNCIA
2009

CÓDIGO Município		VOLUMES DE ÁGUA											
		TRATADO					DE SERVIÇO	BRUTA EXPORTADO	CONSUMIDO	FATURADO	MACROMEDIDO	MICROMEDIDO	MICROMEDIDO ECON. RESID. ATIVAS
		EM ETAs	DESINFECÇÃO	IMPORTADO	EXPORTADO	FLUORETADA							
		1000m³/ano	1000m³/ano	1000m³/ano	1000m³/ano	1000m³/ano	1000m³/ano	1000m³/ano	1000m³/ano	1000m³/ano	1000m³/ano	1000m³/ano	1000m³/ano
		AG007	AG015	AG018	AG019	AG027	AG024	AG017	AG010	AG011	AG012	AG008	AG020
31518011	Poços de Caldas/MG	15.859	822	0	0	15.859	21	0	8.954	10.461	15.859	8.945	7.470
31519011	Pocrane/MG			0	0			0	730		730	0	0
35400011	Pompéia/SP	0	1.985	0	0	1.985	0	0			0	923	
31520011	Pompéu/MG												
35402011	Pontal/SP	0	6.132	0	0	3.602	0	0	3.525	3.591	0	2.591	2.591
31521011	Ponte Nova/MG	6.799	139	0	0	6.799	131	0	4.160	4.506	6.799	4.079	3.413
35407011	Porto Ferreira/SP	5.526	0	0	0	5.526	154	0	3.970	4.389	0	3.439	3.352
35408011	Potirendaba/SP	298	2.978	0	0	3.276	0	0	3.276	2.978	0	2.978	
35415011	Presidente Venceslau/SP	570	1.780	0	0	2.346		0	2.346	2.970		2.346	
35416011	Promissão/SP	2.333	400	0	0	2.333		0	2.266	2.266	2.266	2.266	1.979
31536011	Prudente de Moraes/MG	0	0	0	0	0	0	0	465	465	0	398	398
31538011	Queluzito/MG			0	0			0				0	0
35421011	Rafard/SP	0	688	0	0	688	0	0	474	474	0	474	474
35422011	Rancharia/SP	0	2.287	0	0	2.287	0	0	1.829	1.829	0	1.829	1.829
31540011	Raul Soares/MG	920	182	0	0	920	27	0	740	740	0	740	666
31541011	Recreio/MG	630	0	0	0	630		0	630	630	630	405	405
35434011	Ribeirão Preto/SP	0	93.831	0	0	93.831	0	0	50.323	50.323	93.831	50.323	41.627
35437011	Rincão/SP	0	1.196	0	0	1.196	0	0	756	756	0	637	608
31548011	Rio Acima/MG	1.085	0	0	0	0	0	0		0	1.085	0	0
32043511	Rio Bananal/ES	590	0	0	0	590	0	0	390	397	590	340	
35439011	Rio Claro/SP	24.525	0	0	0	24.525	0	0	15.696	15.696	24.525	15.696	9.945
33045011	Rio das Flores/RJ	144	590	0	0	0	0	0	694	694	0	0	0
33045211	Rio das Ostras/RJ												
35440011	Rio das Pedras/SP	3.281	33	0	0	3.313	159	0	1.633	2.035	0	1.611	1.112
31550011	Rio Doce/MG	0	130	0	0	130	0	0	130	0	0	0	0
31559011	Rio Preto/MG	800	0	0	0	0	0	0	750	0	0		
31563011	Rodeiro/MG												
31564511	Rosário da Limeira/MG												
31568011	Sabinópolis/MG	1.070	0	0	0	1.070	12	0	569	707	0	497	438
31569011	Sacramento/MG	1.071	1.004	0	0	2.075	58	0	1.256	1.257	2.361	1.256	1.256
35448011	Sales/SP	0	530	0	0	530	0	0	500	530	0		470
35451511	Saltilho/SP	548	110	0	0	657		0	657		657		
31571011	Salto da Divisa/MG												
35454011	Salto Grande/SP	32	0	0	0	293	0	0	466	545	0	466	419
35452011	Salto/SP	11.652	0	0	0	6.157	0	0	7.124	7.977	0	7.124	
35456011	Santa Adélia/SP	0	1.700	0	0	1.700	0	0	740	813	1.700	740	
35458011	Santa Bárbara D Oeste/SP	15.894	42	0	0	15.984	651	0	11.568	12.970	16.576	11.568	8.735
31572011	Santa Bárbara/MG												
35460011	Santa Branca/SP	1.400	0	0	0	1.400		0	600				

Tabela LPu03 - INFORMAÇÕES OPERACIONAIS DE ÁGUA
PRESTADORES DE SERVIÇOS DE ABRANGÊNCIA LOCAL - Direito Público

ANO DE
REFERÊNCIA
2009

CÓDIGO	Município	POPULAÇÃO ATENDIDA ÁGUA		QUANTIDADES DE LIGAÇÕES DE ÁGUA			QUANTIDADES DE ECONOMIAS ATIVAS DE ÁGUA				EXTENSÃO DA REDE DE ÁGUA	CONSUMO ENERGIA ELÉTRICA ÁGUA	VOLUME DE ÁGUA PRODUZIDO
		TOTAL	URBANA	TOTAL (ativ.+inativ.)	ATIVAS	ATIVAS MICROMED.	TOTAL (ativas)	MICRO MEDIDAS	RESIDEN- CIAIS	RESID. MICROMED			
		habitante	habitante	ligação	ligação	ligação	economia	economia	economia	economia	km	1000 kWh/ano	1000m³/ano
		AG001	AG026	AG021	AG002	AG004	AG003	AG014	AG013	AG022	AG005	AG028	AG006
35462011	Santa Cruz da Conceição/SP	3.112	2.662	1.432	1.432	1.427	1.432	1.427	1.432	1.427	35	0	330
35463011	Santa Cruz das Palmeiras/SP	32.384	32.384	9.435	9.187	8.673	9.921	9.379	8.963	8.498	172		2.391
35466011	Santa Fé do Sul/SP	29.192	27.891	13.523	11.377	11.377	11.377	11.377	9.754	9.754	134	1.935	2.991
35467011	Santa Gertrudes/SP	20.617	20.617	6.043	5.920	5.920	6.043	6.043	5.799	5.799	52	590	2.742
31576511	Santa Helena de Minas/MG												
35468011	Santa Isabel/SP	40.150	40.150	11.022	10.185	10.185	12.322	12.322	11.421	11.421	95	2.311	4.014
35469011	Santa Lúcia/SP	7.599	7.599	2.154	2.134	2.111	2.560	2.533	2.176	2.153	35	1.612	730
35470011	Santa Maria da Serra/SP												
33046011	Santa Maria Madalena/RJ												
35474011	Santa Rita D Oeste/SP	1.596	1.554	730	720	650					8	168	164
31593511	Santa Rita de Minas/MG												
35475011	Santa Rita do Passa Quatro/SP	26.178	26.138	9.967	9.937	9.937	9.937	9.937	9.937	9.937	140	521	5.328
31598011	Santa Vitória/MG												
31590011	Santana do Riacho/MG	2.778	2.298		2.000								
35478011	Santo André/SP	673.396	673.396	169.776	165.024	161.323	262.443	258.445	217.325	217.093	1.779	9.631	3.535
35479011	Santo Antônio da Alegria/SP	4.744	4.744	1.730		1.700				1.700	28	300	
35480011	Santo Antônio de Posse/SP	20.400	20.400	6.271	5.838	5.838	5.950	5.838	5.340	5.340	86	2.223	2.376
35480511	Santo Antônio do Aracanguá/SP	5.510	5.510	1.984	1.923	1.922	1.923	1.922	1.903	1.903	22	426	604
31602011	Santo Antônio do Itambé/MG	1.935	1.251	571									168
35488011	São Caetano do Sul/SP	152.093	152.093	36.749	36.749	36.749	67.003	67.003	55.250	55.250	433	42	65
35489011	São Carlos/SP	209.537	209.537	76.622	76.585	76.558	85.631	85.614	76.749	76.746	974	31.235	28.952
32046511	São Domingos do Norte/ES	3.288	3.288	1.067	957	957	1.189	1.189	1.042	1.042		622	335
31610011	São Domingos do Prata/MG	17.857	10.474										
31610511	São Félix de Minas/MG												
31616011	São Geraldo da Piedade/MG	4.865	959	2.000		0		0		0	50	91	410
31616511	São Geraldo do Baixo/MG	3.461	2.331	870		0		0		0	7	81	164
31623011	São João da Mata/MG	1.713	1.713	720	695	0	695	0	695	0	9		250
35492511	São João de Iracema/SP	1.230	1.230	597	585	585						81	94
31625711	São João do Manteninha/MG	4.074	2.469	1.477	1.330	1.330	1.383	1.383	1.356	1.356	19	99	346
35494011	São Joaquim da Barra/SP	43.041	43.041	14.841	14.841	14.736	15.056	14.951	14.951	14.951	145	9.886	9.786
35495011	São José da Bela Vista/SP	8.333	7.539	2.560	2.500	0	2.500	0		0	150		3.000
31631011	São José da Varginha/MG	4.070	2.520	1.047	1.047	0	1.047	0	720	0	32	321	141
31633011	São José do Divino/MG												
35497011	São José do Rio Pardo/SP	50.800	48.000	16.739	15.300	14.800	15.390	14.800	14.500	14.000	170	7.180	7.500
35498011	São José do Rio Preto/SP	390.830	390.830	114.009	109.817	107.252	139.963	136.963	120.818	117.996	1.365	42.514	40.881
33051511	São José do Vale do Rio Preto/RJ	16.007	9.115	3.310	3.194	3.194	3.194	3.194	3.194	3.194	56	120	1.203
31637011	São Lourenço/MG	42.688	42.688	15.364	13.801	13.762	18.156	18.117	17.535	17.505	143	2.461	4.230
32049011	São Mateus/ES	101.613	78.866	31.342	25.224	21.285	26.677	22.533	25.444	21.675	295	2.103	5.400
35505011	São Pedro do Turvo/SP	5.303	4.883	1.898	1.860		1.860	0		0		160	410

Tabela LPu03 - INFORMAÇÕES OPERACIONAIS DE ÁGUA
PRESTADORES DE SERVIÇOS DE ABRANGÊNCIA LOCAL - Direito Público

ANO DE
REFERÊNCIA
2009

CÓDIGO Município		VOLUMES DE ÁGUA											
		TRATADO					DE SERVIÇO	BRUTA EXPORTADO	CONSUMIDO	FATURADO	MACROMEDIDO	MICROMEDIDO	MICROMEDIDO ECON. RESID. ATIVAS
		EM ETAs	DESINFECÇÃO	IMPORTADO	EXPORTADO	FLUORETADA							
		1000m³/ano	1000m³/ano	1000m³/ano	1000m³/ano	1000m³/ano	1000m³/ano	1000m³/ano	1000m³/ano	1000m³/ano	1000m³/ano	1000m³/ano	1000m³/ano
		AG007	AG015	AG018	AG019	AG027	AG024	AG017	AG010	AG011	AG012	AG008	AG020
35462011	Santa Cruz da Conceição/SP	7	5	0	0	12	0	0	180	240	0	178	168
35463011	Santa Cruz das Palmeiras/SP	2.391	0	0	0	2.391	0	0	1.696	1.696	2.391	1.650	1.531
35466011	Santa Fé do Sul/SP	2.991	0	0	0	2.991		0	1.800	1.780	2.991	1.800	
35467011	Santa Gertrudes/SP	1.633	1.109	0	0	1.633	191	0	1.413	1.323	0	1.015	979
31576511	Santa Helena de Minas/MG												
35468011	Santa Isabel/SP	4.014	0	0	0	4.014	0	0	1.693	1.693	4.014	1.693	1.403
35469011	Santa Lúcia/SP	0	730	0	0	730		0	470	521	730	443	
35470011	Santa Maria da Serra/SP												
33046011	Santa Maria Madalena/RJ												
35474011	Santa Rita D Oeste/SP			0	0	164		0	164				
31593511	Santa Rita de Minas/MG												
35475011	Santa Rita do Passa Quatro/SP	5.328	0	0	0	5.328	0	0	4.962	4.962	0	4.962	4.962
31598011	Santa Vitória/MG												
31590011	Santana do Riacho/MG			0	0			0		0	0		
35478011	Santo André/SP	3.483	52	55.159	404	58.642	28	0	41.448	41.448	58.642	40.016	31.520
35479011	Santo Antônio da Alegria/SP	0		0	0	8		0			9	8	8
35480011	Santo Antônio de Posse/SP	2.376	0	0	0	2.376	110	0	1.450	1.450	2.376	1.450	1.250
35480511	Santo Antônio do Aracanguá/SP	0	604	0	0	604		0	320	320		257	250
31602011	Santo Antônio do Itambé/MG	0	0	0	0	0	10	0	102	0	0	0	0
35488011	São Caetano do Sul/SP	15	50	16.718	0	16.783	893	0	12.799	13.294	16.718	12.734	9.686
35489011	São Carlos/SP	14.893	14.059	0	0	28.952	34	0	13.266	13.142	28.952	13.266	10.850
32046511	São Domingos do Norte/ES	335	0	0	0	335		0	168	195		166	
31610011	São Domingos do Prata/MG									0			
31610511	São Félix de Minas/MG												
31616011	São Geraldo da Piedade/MG	189	221	0	0	0	0	0	410	0	0	0	0
31616511	São Geraldo do Baixo/MG	164	0	0	0	0	0	0	164	164	0	0	0
31623011	São João da Mata/MG	250	0	0	0	250	0	0	235	0	250	0	0
35492511	São João de Iracema/SP	0	94	0	0			0	90	90	94	90	
31625711	São João do Manteninha/MG	346	0	0	0			0	209	299		208	206
35494011	São Joaquim da Barra/SP	6.436	3.250	0	0	0	0	0	3.996	3.589	0	3.589	3.589
35495011	São José da Bela Vista/SP	1.183	964	0	0	1.183	0	0	1.183	0	0	0	0
31631011	São José da Varginha/MG	126	0	0	0	0	3	0	140	0	0	0	0
31633011	São José do Divino/MG												
35497011	São José do Rio Pardo/SP	7.500	0	0	0	7.500	250	0	2.874	2.874	0	2.700	2.356
35498011	São José do Rio Preto/SP	10.850	30.031	0	0	40.881	438	0	26.746	28.978	32.662	24.794	23.003
33051511	São José do Vale do Rio Preto/RJ	605	598	0	0	1.203	0	0	1.203	1.203	1.203	1.203	1.203
31637011	São Lourenço/MG	4.230	0	0	0	4.230	190	0	2.818	4.094	4.230	2.806	2.413
32049011	São Mateus/ES	5.400	0	0	0	5.400		0	2.844	3.942	5.400		
35505011	São Pedro do Turvo/SP	410	0	0	0	410		0	410	410	0	0	0

Tabela LPu03 - INFORMAÇÕES OPERACIONAIS DE ÁGUA
PRESTADORES DE SERVIÇOS DE ABRANGÊNCIA LOCAL - Direito Público

ANO DE
REFERÊNCIA
2009

CÓDIGO	Município	POPULAÇÃO ATENDIDA ÁGUA		QUANTIDADES DE LIGAÇÕES DE ÁGUA			QUANTIDADES DE ECONOMIAS ATIVAS DE ÁGUA				EXTENSÃO DA REDE DE ÁGUA	CONSUMO ENERGIA ELÉTRICA ÁGUA	VOLUME DE ÁGUA PRODUZIDO
				TOTAL (ativ.+inativ.)	ATIVAS	ATIVAS MICROMED.	TOTAL (ativas)	MICRO MEDIDAS	RESIDEN- CIAIS	RESID. MICROMED			
		TOTAL	URBANA										
		habitante	habitante	ligação	ligação	ligação	economia	economia	economia	economia	km	1000 kWh/ano	1000m³/ano
		AG001	AG026	AG021	AG002	AG004	AG003	AG014	AG013	AG022	AG005	AG028	AG006
35504011	São Pedro/SP	28.165	26.677	11.928	11.502	11.448	12.667	11.448	11.502	11.448	160	2.683	3.918
35508011	São Sebastião da Grama/SP	8.634	8.634	2.898							40	76	1.235
31647011	São Sebastião do Paraíso/MG												
31656011	Senador Cortes/MG	1.319	1.319	541	522		635				9	293	
31657011	Senador Firmino/MG	5.808	5.808	1.882	1.683	1.680	1.798	1.795	1.785	1.782	26	213	409
31660011	Senhora de Oliveira/MG	3.750	3.200	1.390	1.255	1.220						123	269
31662011	Senhora dos Remédios/MG	9.000	3.500										
31664011	Seritinga/MG	1.600	1.600	600	550	0	590	0	495	0	11	54	70
35515011	Serrana/SP	39.574	39.574	11.765	11.203	11.127	13.184	13.106	12.506	12.454	95	3.644	3.796
35517011	Sertãozinho/SP	110.999	107.952	36.899	34.007	32.992	35.444	34.424	31.626	30.677	417	19.662	19.359
31672011	Sete Lagoas/MG	225.133	220.157	62.855	58.483	56.417	61.597	59.564	58.472	56.542	1.004	21.940	31.311
31674011	Silvianópolis/MG	4.203	4.203	1.428		1.393			1.283	1.283	18	256	871
31675011	Simão Pereira/MG	2.594	1.508	1.500	731	420	732	421			40	328	270
31678011	Soledade de Minas/MG	2.538	2.538	1.269	1.269	0		0	1.269	0	23	69	652
32050111	Sooretama/ES	14.157	12.861	4.836	4.159	4.000	5.223	4.612	4.862	4.410	35	830	847
35522011	Sorocaba/SP	578.448	573.448	179.199	179.199	179.199	207.526	207.526	188.687	188.687	1.782	22.902	66.248
35524011	Sumaré/SP	236.069	232.974	65.711	63.924	63.725	71.696	71.497	66.547	66.348	614	16.483	23.700
35526011	Tabapuã/SP	10.974	10.934	3.970	3.745	3.745	4.134	4.134	3.477	3.477	81	681	1.009
35527011	Tabatinga/SP	12.431	12.431	5.401	4.349	4.314	4.349	4.314	4.284	4.280	44	1.094	1.337
35532011	Taiúva/SP	5.505	4.959	1.856	1.854	1.854	1.854	1.854	1.854	1.854			518
35533011	Tambauí/SP	22.575	21.775	7.216	6.910	6.910	6.923	6.923			117		2.870
35534011	Tanabi/SP	24.591	24.591	8.182	7.807	7.807	7.829	7.829	7.302	7.302	58	1.605	
31680511	Taparuba/MG	1.677	1.665	930	930	0	930	0	930	0	18	21	284
35537011	Taquaritinga/SP	52.837	52.837	19.894	17.115	17.115	17.319	17.319	17.319	17.319	203	6.781	6.681
35542011	Tejupá/SP	3.000	3.000	1.200	1.200	0	1.200	0	1.100	0			343
31690011	Tocantins/MG	13.173	13.023	4.868	4.766	0	4.766	0	4.160	0	43	349	1.091
35547011	Torrinha/SP	7.760	7.760	2.995	2.898	2.898	2.898	2.898	2.898	2.898	40		1.110
35547511	Trabiju/SP	1.423	1.423	417	417	417	417	417	404	404	14		93
31694011	Três Pontas/MG	47.076	45.677	15.356	14.484	14.484	15.957	15.957	14.369	14.369	197	2.844	3.303
33060011	Três Rios/RJ	75.922	73.207	28.588	20.188	16.540	24.644	20.530	20.020	16.891	152	6.007	8.432
31696011	Tupaciguara/MG	21.940	21.100	8.810	7.237	7.237	8.810	8.810	7.568	7.568	129	1.500	2.119
35551011	Tupi Paulista/SP	14.298	13.988	4.846	4.669	4.451	4.669	4.534	4.180	4.052	64	910	1.002
31701011	Uberaba/MG	287.873	284.129	97.366	89.855	87.470	111.037	109.691	94.747	93.441	768	31.029	30.923
31702011	Uberlândia/MG	629.945	618.867	157.502	153.109	153.109	237.222	237.222	204.421	204.421	2.951	22.729	65.103
35556011	Uchoa/SP	9.818	9.818	3.421	3.325	3.325	3.325	3.325	3.325	3.325	43	296	986
31704011	Unai/MG	63.101	60.485	19.572	18.360	18.359	21.147	21.146	21.045	21.044	196	3.496	5.510
31704711	Uruana de Minas/MG	1.991	1.991	962	872	872	872	872	868	868	16	131	130
35560011	Urupês/SP	10.866	10.866	4.423	4.386	3.554	4.386	3.554	4.005	3.254	35	932	1.460
35562011	Valinhos/SP	101.877	101.877	26.877	26.877	26.877	39.261	39.261	35.263	35.263	573		9.941

Tabela LPu03 - INFORMAÇÕES OPERACIONAIS DE ÁGUA
PRESTADORES DE SERVIÇOS DE ABRANGÊNCIA LOCAL - Direito Público

 ANO DE
 REFERÊNCIA
2009

CÓDIGO Município		VOLUMES DE ÁGUA											
		TRATADO					DE SERVIÇO	BRUTA EXPORTADO	CONSUMIDO	FATURADO	MACROMEDIDO	MICROMEDIDO	MICROMEDIDO ECON. RESID. ATIVAS
		EM ETAs	DESINFECÇÃO	IMPORTADO	EXPORTADO	FLUORETADA							
		1000m³/ano	1000m³/ano	1000m³/ano	1000m³/ano	1000m³/ano	1000m³/ano	1000m³/ano	1000m³/ano	1000m³/ano	1000m³/ano	1000m³/ano	1000m³/ano
		AG007	AG015	AG018	AG019	AG027	AG024	AG017	AG010	AG011	AG012	AG008	AG020
35504011	São Pedro/SP	3.157	760	0	0	3.157	0	0	3.158	3.158	0	3.158	3.158
35508011	São Sebastião da Grama/SP	1.235	0	0	0		0	0	1.077	1.077			
31647011	São Sebastião do Paraíso/MG												
31656011	Senador Cortes/MG			0	0			0					
31657011	Senador Firmino/MG	409	0	0	0	409	6	0	217	282	0	216	210
31660011	Senhora de Oliveira/MG		241	0	0			0	157	157	157		
31662011	Senhora dos Remédios/MG									0			
31664011	Seritinga/MG	70	0	0	0	0	0	0	70		0	0	0
35515011	Serrana/SP	0	3.796	0	0	2.959	0	0	2.102	2.442	3.796	2.095	1.963
35517011	Sertãozinho/SP	0	19.359	0	0	19.359	0	0	8.919	9.320	19.359	8.673	6.783
31672011	Sete Lagoas/MG	0	31.311	0	0	0	220	0	20.100	18.700	31.311	13.738	12.993
31674011	Silvianópolis/MG	871	0	0	0			0			871	871	871
31675011	Simão Pereira/MG			0	0			0					
31678011	Soledade de Minas/MG	652	0	0	0	652		0	652			0	0
32050111	Sooretama/ES	820	22	0	0	845	0	0	809	648	0	488	
35522011	Sorocaba/SP	66.246	2	0	0	66.246	120	0	39.310	39.310	66.246	39.310	35.379
35524011	Sumaré/SP	23.328	371	1.058	0	23.329	1.030	0	10.851	10.931	1.058	10.473	9.670
35526011	Tabapuã/SP	0	1.009	0	0	1.009	0	0	849	928	0	849	835
35527011	Tabatinga/SP	0	1.337	0	0	0		0			0		
35532011	Taiúva/SP			0	0			0					
35533011	Tambauí/SP	2.870	0	0	0	2.870	0	0	2.630	2.738	2.738	2.628	2.620
35534011	Tanabi/SP			0	0			0	1.188	1.296	0	1.188	1.064
31680511	Taparuba/MG	284	0	0	0	0		0	283	0	284	0	0
35537011	Taquaritinga/SP	1.173	5.508	0	0	6.681	0	0	3.568	3.568	0	3.112	3.112
35542011	Tejupá/SP	0	240	0	0	0		0	343	0	0	0	0
31690011	Tocantins/MG	865	226	0	0	0	0	0			0	0	0
35547011	Torrinha/SP	1.110	0	0	0	1.110		0	447	445		447	445
35547511	Trabiju/SP	0	93	0	0	93		0	93	93	93	80	80
31694011	Três Pontas/MG	3.303	0	0	0	3.296	0	0	2.317	2.833	3.303	2.317	2.039
33060011	Três Rios/RJ	8.432	0	0	121	8.432	238	0	5.649	5.649	8.432	3.382	2.824
31696011	Tupaciguara/MG	2.091	0	0	0	0	0	0	1.645	1.600	2.091	1.000	1.000
35551011	Tupi Paulista/SP	1.002	0	0	0	843	0	0	769	877	0	760	746
31701011	Uberaba/MG	28.612	2.311	0	0	28.612	991	0	18.141	19.919	29.603	17.699	14.251
31702011	Uberlândia/MG	64.837	246	0	0	63.668	1.169	0	43.946	46.910	63.668	43.946	36.952
35556011	Uchoa/SP	0	986	0	0	986	0	0	790	790	0	790	
31704011	Unai/MG	4.929	581	0	0	4.929	16	0	3.628	4.021	5.510	3.624	3.510
31704711	Uruana de Minas/MG	130	0	0	0	0	1	0	129		0	127	126
35560011	Urupês/SP	0	1.460	0	0	1.460		0	1.202	1.202	0	1.168	1.056
35562011	Valinhos/SP	9.941	0	0	0	9.941	329	0	6.268	7.038	9.941	6.268	5.622

Tabela LPu03 - INFORMAÇÕES OPERACIONAIS DE ÁGUA
PRESTADORES DE SERVIÇOS DE ABRANGÊNCIA LOCAL - Direito Público

ANO DE
REFERÊNCIA
2009

CÓDIGO	Município	POPULAÇÃO ATENDIDA ÁGUA		QUANTIDADES DE LIGAÇÕES DE ÁGUA			QUANTIDADES DE ECONOMIAS ATIVAS DE ÁGUA				EXTENSÃO DA REDE DE ÁGUA	CONSUMO ENERGIA ELÉTRICA ÁGUA	VOLUME DE ÁGUA PRODUZIDO
				TOTAL (ativ.+inativ.)	ATIVAS	ATIVAS MICROMED.	TOTAL (ativas)	MICRO MEDIDAS	RESIDEN- CIAIS	RESID. MICROMED			
		TOTAL	URBANA										
		habitante	habitante	ligação	ligação	ligação	economia	economia	economia	economia	km	1000 kWh/ano	1000m³/ano
		AG001	AG026	AG021	AG002	AG004	AG003	AG014	AG013	AG022	AG005	AG028	AG006
35563011	Valparaíso/SP	18.773	18.453	6.680	6.116	6.116	6.441	6.441	6.361	6.361		302	1.329
32050311	Vargem Alta/ES	8.130	8.130	2.430	2.019	1.800	2.387	2.099	1.962	1.800	24	172	403
35564011	Vargem Grande do Sul/SP	36.657	36.657	13.026	12.638	12.389	12.760	12.630	11.935	11.840	255	2.939	2.984
31707511	Varjão de Minas/MG												
31710311	Verdelândia/MG												
31711511	Vermelho Novo/MG	1.830	1.830	668	610	609	633	632	623	623	8	72	108
31713011	Viçosa/MG	74.171	68.522	18.989	18.594	17.962	25.781	25.781	25.419	25.419	213	3.426	6.025
35567011	Vinhedo/SP	63.729	60.542	19.834	19.394	19.394	23.183	23.183	21.071	21.071	490	2.426	7.697
35568011	Viradouro/SP	18.110	18.110	5.514	5.502	5.502	5.514	5.502	5.502	5.502	56	1.347	1.903
31716011	Virgem da Lapa/MG												
31720011	Visconde do Rio Branco/MG												
33063011	Volta Redonda/RJ	260.690	260.690	74.860	70.069	69.329	106.595	105.681	93.764	93.191	866	24.102	34.714
35570011	Votorantim/SP	105.193	100.573	29.398	29.370	28.825	31.544	30.635	29.627	29.150	379	9.074	12.387
35571011	Votuporanga/SP	81.279	81.279	31.794	30.264	30.089	30.344	30.344	27.509	27.509	365	1.836	7.785
Totalizações para a região		17.424.412	17.025.354	5.420.899	5.123.137	4.798.473	5.970.648	5.687.607	5.375.299	5.133.126	63.550	1.212.276	1.689.412
REGIÃO	SUL												
41001011	Abatiá/PR	5.476	5.356	2.200	2.049	2.049	2.049	2.049	2.049	2.049	33	58	394
42005011	Águas de Chapecó/SC												
43004511	Alegria/RS	4.775	1.639	1.536	1.229	980	1.900	1.591	1.591	1.591	36	261	941
43005711	Alto Feliz/RS	3.055	780	811	811	811	811	811	676	676	9	300	78
41011511	Ângulo/PR	2.803	2.803	966	874	845	1.010	958	945	915	22	308	215
42011011	Anitápolis/SC	1.214	1.214	420	420	180	420	180	399	160	11		73
43007011	Anta Gorda/RS	3.320	2.210	1.080	1.080	1.060	1.277	1.277	1.060	1.060	27	122	250
42014011	Araranguá/SC	44.628	44.628	11.282	11.157	11.157	12.945	12.945	11.976	11.976	335	1.011	2.763
43008711	Araricá/RS												
43010711	Arroio do Padre/RS	530	460	115	115	72				0	13	16	27
43011011	Arroio dos Ratos/RS												
42016011	Arroio Trinta/SC												
43015011	Augusto Pestana/RS	6.997	3.497	1.568	1.568		1.568		1.498		20	197	
43016011	Bagé/RS	97.078	97.078	39.484	36.982	32.444	40.104	32.444	35.219	30.922	460	3.109	10.591
42020011	Balneário Camboriú/SC	102.081	102.081	17.429	17.422	16.573	64.723	64.716	57.232	57.225	263	6.453	13.524
41024011	Bandeirantes/PR	29.973	28.473	11.770	10.804	10.804	11.421	11.421	10.844	10.844	136		3.552
43019211	Barra do Rio Azul/RS	374	374	200	182	182	182	182	182	182	12	34	27
43019511	Barra Funda/RS	1.525	1.460	602	592	325	625	325	625	325	58		42
42024011	Blumenau/SC	296.000	296.000	84.966	76.060	75.943	100.951	99.941	91.715	90.797	1.489	24.835	27.054
43021511	Boa Vista das Missões/RS	2.007	897	803	780	70					10		
43023511	Bom Princípio/RS	5.520	4.600	1.750	1.580	1.200	1.780	1.330	1.750	1.300	16	680	240
42027011	Botuverá/SC												
43025811	Bozano/RS	1.677	559	180	180	170	180	170	152	152	10	97	

Tabela LPu03 - INFORMAÇÕES OPERACIONAIS DE ÁGUA
PRESTADORES DE SERVIÇOS DE ABRANGÊNCIA LOCAL - Direito Público

 ANO DE
 REFERÊNCIA
2009

CÓDIGO Município		VOLUMES DE ÁGUA											
		TRATADO					DE SERVIÇO	BRUTA EXPORTADO	CONSUMIDO	FATURADO	MACROMEDIDO	MICROMEDIDO	MICROMEDIDO ECON. RESID. ATIVAS
		EM ETAs	DESINFECÇÃO	IMPORTADO	EXPORTADO	FLUORETADA							
		1000m³/ano	1000m³/ano	1000m³/ano	1000m³/ano	1000m³/ano	1000m³/ano	1000m³/ano	1000m³/ano	1000m³/ano	1000m³/ano	1000m³/ano	1000m³/ano
		AG007	AG015	AG018	AG019	AG027	AG024	AG017	AG010	AG011	AG012	AG008	AG020
35563011	Valparaíso/SP	0	1.329	0	0	1.329		0	1.329	1.329	1.329	1.329	
32050311	Vargem Alta/ES	402	0	0	0	0	38	0	375	375	0	296	208
35564011	Vargem Grande do Sul/SP	2.962	22	0	0	2.962	5	0	1.682	2.256	2.984	1.677	1.592
31707511	Varjão de Minas/MG												
31710311	Verdelândia/MG												
31711511	Vermelho Novo/MG	108	0	0	0	108	4	0	83	79	0	78	70
31713011	Viçosa/MG	5.900	125	0	0	5.900	195	0	3.897	3.897	0	3.897	3.716
35567011	Vinhedo/SP	6.604	1.093	0	0	7.697	102	0	4.257	4.257	7.697	4.257	3.791
35568011	Viradouro/SP	1.903	0	0	0	1.903	0	0	1.280	1.456	0	1.280	1.280
31716011	Virgem da Lapa/MG												
31720011	Visconde do Rio Branco/MG												
33063011	Volta Redonda/RJ	32.216	0	0	1.528	32.216	1.254	0	18.466	19.462	32.216	16.938	12.475
35570011	Votorantim/SP	12.387	0	0	0	8.999	566	0	11.463	12.086	9.252	9.986	9.609
35571011	Votuporanga/SP	2.872		0	0			0	7.012	7.012	7.785	7.012	5.767
Totalizações para a região		1.156.957	509.352	263.434	2.755	1.676.685	26.904	0	1.157.585	1.176.857	1.293.534	1.016.098	835.955
REGIÃO	SUL												
41001011	Abatiá/PR	0	394	0	0	394	0	0	290	323	394	290	
42005011	Águas de Chapecó/SC												
43004511	Alegria/RS			0	0			0	941	941		941	941
43005711	Alto Feliz/RS	75	3	0	0	75	0	0	76	69	0	74	69
41011511	Ângulo/PR	0	215	0	0	215		0	200	200	215	159	106
42011011	Anitápolis/SC	73	0	0	0	0	0	0	68	0	0		
43007011	Anta Gorda/RS	0	250	0	0	0	0	0	220	170	0	220	220
42014011	Araranguá/SC	2.763	0	0	0	2.423	0	0	2.188	2.188	0	2.098	1.978
43008711	Araricá/RS												
43010711	Arroio do Padre/RS	0	27	0	0		1	0	15	15		15	15
43011011	Arroio dos Ratos/RS												
42016011	Arroio Trinta/SC												
43015011	Augusto Pestana/RS			0	0			0	119	119			
43016011	Bagé/RS	10.453	138	0	0	10.453	0	0	10.453	10.453	10.453	7.291	5.264
42020011	Balneário Camboriú/SC	13.524	0	0	3.514	0	443	0	13.109	14.935	13.524	8.853	7.335
41024011	Bandeirantes/PR	1.110	2.431	0	0	2.263	0	0	1.992	2.020	3.449	1.707	1.620
43019211	Barra do Rio Azul/RS	0	27	0	0			0					
43019511	Barra Funda/RS	0	42	0	0	42		0	38	40	42	38	38
42024011	Blumenau/SC	27.054	0	0	0	27.054	3.790	0	16.551	18.412	23.264	16.430	14.623
43021511	Boa Vista das Missões/RS			0	0			0					
43023511	Bom Princípio/RS		220	0	0			0	235	235		210	207
42027011	Botuverá/SC												
43025811	Bozano/RS			0	0			0	23			23	23

Tabela LPu03 - INFORMAÇÕES OPERACIONAIS DE ÁGUA
PRESTADORES DE SERVIÇOS DE ABRANGÊNCIA LOCAL - Direito Público

ANO DE
REFERÊNCIA
2009

CÓDIGO	Município	POPULAÇÃO ATENDIDA ÁGUA		QUANTIDADES DE LIGAÇÕES DE ÁGUA			QUANTIDADES DE ECONOMIAS ATIVAS DE ÁGUA				EXTENSÃO DA REDE DE ÁGUA	CONSUMO ENERGIA ELÉTRICA ÁGUA	VOLUME DE ÁGUA PRODUZIDO
				TOTAL (ativ.+inativ.)	ATIVAS	ATIVAS MICROMED.	TOTAL (ativas)	MICRO MEDIDAS	RESIDEN- CIAIS	RESID. MICROMED			
		TOTAL	URBANA										
		habitante	habitante	ligação	ligação	ligação	economia	economia	economia	economia	km	1000 kWh/ano	1000m³/ano
		AG001	AG026	AG021	AG002	AG004	AG003	AG014	AG013	AG022	AG005	AG028	AG006
42028511	Braço do Trombudo/SC	2.030	1.930	827	774	774	774	774	703	703	33		201
43026511	Brochier/RS	4.870	1.970	1.517	1.404	1.404	1.450	1.450	1.350	1.350	99	405	270
42028711	Brunópolis/SC	2.934	692	457	455							109	
42029011	Brusque/SC	86.492	84.412	27.500	26.302	26.302	30.438	30.438	28.331	28.331	565	3.947	10.660
43027011	Butiá/RS												
43035511	Camargo/RS	2.549	1.089	922	922	922	922	922	678	678	40	368	479
42032011	Camboriú/SC	57.793	57.243	15.703	12.908	12.100	15.903	14.967	14.908	14.657	128	324	
41041011	Campo do Tenente/PR	6.715	4.023	1.346	1.331	1.331	1.402	1.331	1.272	1.272	44	244	247
42036011	Campos Novos/SC	29.133	27.381	8.348	7.974	7.970	9.237	9.233	8.588	8.584	141	1.682	1.831
43042011	Candelária/RS												
42037011	Canelinha/SC	5.920	5.920	2.806	2.310	2.308	2.635	2.633	2.300	2.298	45	0	233
43045011	Canguçu/RS												
43046111	Canudos do Vale/RS	2.004	459	300	300	300	300	300	300	300	5	100	500
43046911	Capitão/RS	2.649	1.099	855	850	850	850	850	770	770	12		80
43047111	Caráá/RS	4.750	550	1.658	1.640	654	1.640	654	1.496		60	576	263
43051011	Caxias do Sul/RS	404.096	379.408	110.898	110.228	110.228	151.591	151.591	138.210	138.210	1.458	31.990	42.227
43051111	Centenário/RS	2.893	911	288									
43051311	Cerro Branco/RS	3.225	1.500	1.200	1.125	1.125	1.200	1.125	1.200	1.125	30	263	313
43053711	Charrua/RS	3.358	567	1.102	1.052	1.032	1.052	1.032	967	967	80	208	100
42042511	Cocal do Sul/SC	15.229	14.539	4.628	4.362	4.362	4.568	4.568	4.121	4.121	172	511	786
43055811	Colinas/RS	2.404	1.120	760	760	760					15	237	146
41059011	Colorado/PR	21.049	19.319	8.467	8.198	8.198	8.275	8.263	8.213	8.213	172	2.167	1.442
43058311	Coqueiro Baixo/RS	1.554	254	310	310	310		310	310	310	2	50	150
43058511	Coqueiros do Sul/RS	2.685	918	1.468	1.400	1.300	1.400	1.300	1.150	1.150	20		197
42043511	Cordilheira Alta/SC	1.563	1.092	574	566						7	307	82
42044511	Coronel Martins/SC												
43059711	Coxilha/RS	2.887	1.785	361	361	0	361	0	327	0	6	67	88
43063511	Dezesseis de Novembro/RS	2.923	614	865	860								85
43064011	Dois Irmãos/RS												
43067511	Doutor Ricardo/RS	2.101	604	232	228	228	228	228	228	228	10	171	42
43069211	Engenho Velho/RS	1.467	488	450	430	330	450	350	410	310			88
41075311	Entre Rios do Oeste/PR	4.113	2.461	1.390	1.390	1.390	1.390	1.390	1.205	1.205	80	780	
42051711	Entre Rios/SC	1.233	1.233	385	383		383	0	381	0	11	85	110
43070511	Ernestina/RS	3.094	1.420		1.057						17	83	
43074511	Esperança do Sul/RS	3.468	1.003	961	834	834	834	834	788	788	10	230	70
43078111	Estrela Velha/RS	3.468	1.036	968	924	924	964	964	903	903		35	83
43082511	Florianópolis/RS	1.951	251	564	554	554				554	13	93	73
41081011	Flórida/PR	2.133	2.133	823	800	772	800	772	793	772	10	204	173
42055011	Fraiburgo/SC	31.381	31.381	8.877	7.670	7.670	8.775	8.775	8.010	8.010	112	915	1.600

Tabela LPu03 - INFORMAÇÕES OPERACIONAIS DE ÁGUA
PRESTADORES DE SERVIÇOS DE ABRANGÊNCIA LOCAL - Direito Público

 ANO DE
 REFERÊNCIA
2009

CÓDIGO Município		VOLUMES DE ÁGUA											
		TRATADO					DE SERVIÇO	BRUTA EXPORTADO	CONSUMIDO	FATURADO	MACROMEDIDO	MICROMEDIDO	MICROMEDIDO ECON. RESID. ATIVAS
		EM ETAs	DESINFECÇÃO	IMPORTADO	EXPORTADO	FLUORETADA							
		1000m³/ano	1000m³/ano	1000m³/ano	1000m³/ano	1000m³/ano	1000m³/ano	1000m³/ano	1000m³/ano	1000m³/ano	1000m³/ano	1000m³/ano	1000m³/ano
		AG007	AG015	AG018	AG019	AG027	AG024	AG017	AG010	AG011	AG012	AG008	AG020
42028511	Braço do Trombudo/SC	201	0	0	0	0		0	201		127		
43026511	Brochier/RS	0	0	0	0	0	0	0	240	240	0	240	231
42028711	Brunópolis/SC			0	0		0	0		0			
42029011	Brusque/SC	10.660	0	0	0	10.660	216	0	4.706	5.342	8.608	4.706	3.752
43027011	Butiá/RS												
43035511	Camargo/RS	240	240	0	0	240	0	0	240		0	240	83
42032011	Camboriú/SC			0	0			0	2.718	2.619		2.509	2.414
41041011	Campo do Tenente/PR	247	0	0	0	247		0	168	206	247	156	134
42036011	Campos Novos/SC	1.745	85	0	0	1.831	0	0	1.035	1.313	0	1.035	973
43042011	Candelária/RS												
42037011	Canelinha/SC	233	0	0	0	233	11	0	117	157	233	116	99
43045011	Canguçu/RS												
43046111	Canudos do Vale/RS	500	0	0	0	0	0	0	500	500	500	500	500
43046911	Capitão/RS	0	80	0	0	0	0	0	80	80	0	80	80
43047111	Caraá/RS	0	95	0	0	85		0	263	241	0	80	56
43051011	Caxias do Sul/RS	41.521	706	0	0	41.521	1.680	0	20.836	20.435	41.521	20.836	16.448
43051111	Centenário/RS												
43051311	Cerro Branco/RS	0	313	0	0	0		0	94	94	313	94	
43053711	Charrua/RS		50	0	0	50		0	97	50	50	97	95
42042511	Cocal do Sul/SC	631	155	0	0	758	0	0	656	740	786	649	649
43055811	Colinas/RS	0	146	0	0			0	146			146	146
41059011	Colorado/PR	0	1.442	0	0	0	0	0	1.154	1.154	0	1.154	1.042
43058311	Coqueiro Baixo/RS	0	150	0	0	0		0	150	0	0	150	150
43058511	Coqueiros do Sul/RS		100	0	0			0					
42043511	Cordilheira Alta/SC			0	0	82		0	82	82			
42044511	Coronel Martins/SC												
43059711	Coxilha/RS	0	88	0	0	88		0		0	0	0	0
43063511	Dezesseis de Novembro/RS			0	0	85		0	85	85	85	85	
43064011	Dois Irmãos/RS												
43067511	Doutor Ricardo/RS	0	42	0	0	42	0	0	41	41	0	41	41
43069211	Engenho Velho/RS			0		88			88	54		67	54
41075311	Entre Rios do Oeste/PR		540	0	0			0	540				530
42051711	Entre Rios/SC	110	0	0	0	0	0	0	110	0	0	0	0
43070511	Ernestina/RS		120	0	0			0	120	0			
43074511	Esperança do Sul/RS	0	29	0	0	29	0	0	54	52	70	54	52
43078111	Estrela Velha/RS		50	0	0	32		0	83	83		83	76
43082511	Floriano Peixoto/RS		50	0	0	50		0	50		50	50	30
41081011	Flórida/PR	0	173	0	0	0	0	0	173	155	0		
42055011	Fraiburgo/SC	552	1.048	0	0	552	0	0	1.120	1.100	1.600	1.120	963

Tabela LPu03 - INFORMAÇÕES OPERACIONAIS DE ÁGUA
PRESTADORES DE SERVIÇOS DE ABRANGÊNCIA LOCAL - Direito Público

ANO DE
REFERÊNCIA
2009

CÓDIGO	Município	POPULAÇÃO ATENDIDA ÁGUA		QUANTIDADES DE LIGAÇÕES DE ÁGUA			QUANTIDADES DE ECONOMIAS ATIVAS DE ÁGUA				EXTENSÃO DA REDE DE ÁGUA	CONSUMO ENERGIA ELÉTRICA ÁGUA	VOLUME DE ÁGUA PRODUZIDO
				TOTAL (ativ.+inativ.)	ATIVAS	ATIVAS MICROMED.	TOTAL (ativas)	MICRO MEDIDAS	RESIDEN- CIAIS	RESID. MICROMED			
		TOTAL	URBANA										
		habitante	habitante	ligação	ligação	ligação	economia	economia	economia	economia	km	1000 kWh/ano	1000m³/ano
		AG001	AG026	AG021	AG002	AG004	AG003	AG014	AG013	AG022	AG005	AG028	AG006
43086511	Garruchos/RS	3.509	1.126	313	313	0	313	0		0			34
42059011	Gaspar/SC	51.776	44.832	15.393	14.418	14.418	16.741	16.741	15.094	15.094	368	2.300	3.737
42060011	Governador Celso Ramos/SC	12.704	12.704	6.720	6.660	1.476	6.958	1.581	6.788	1.481	125	200	3.803
43091511	Gramado Xavier/RS	322	232	369	349	120		120			6	185	42
42061011	Grão Pará/SC	3.470	2.970	1.206	1.067	1.067	1.140	1.140	998	998	25	19	140
43092511	Guabiju/RS	716	716	300	290	285	300	285	260	260	10	133	47
43094011	Guaporé/RS												
42065011	Guaramirim/SC	23.840	23.420	7.704	6.693	6.661	6.756	6.756	6.139	6.139	56	1.597	2.040
43096011	Horizontina/RS												
43096511	Hulha Negra/RS	3.240	2.600	732	732	0	732	0	640	0	38	183	127
41098011	Ibiporã/PR	46.200	44.669	18.410	16.259	16.259	16.912	16.912	15.827	15.827	284	2.906	3.704
42070011	Içara/SC	48.864	44.601	26.218	22.114	22.065	23.416	23.366	22.074			3.662	2.799
42072011	Imarui/SC	5.660	3.844	5.660	5.660	0	5.660	0	5.660	0	54		414
43103611	Imigrante/RS	3.125	1.475	660	648	641	690	683	564	558	12	108	98
43104611	Ipiranga do Sul/RS	660	660	279	257	226	305	279	226	226	13	36	
42078511	Iratí/SC	2.033	404	582	566						10	150	40
43105511	Itacurubi/RS	3.300	1.215	1.210	916	0	1.000	0	905	0	19	330	145
42082011	Itajaí/SC	169.100	163.798	50.144	46.745	46.573	64.092	63.517	55.525	55.021	625	8.122	19.477
41110011	Itambaracá/PR	6.504	672	2.168	1.944	1.944	2.168	2.168	2.025	2.025	27		585
42084011	Itapiranga/SC	15.000	8.210	4.160	4.003	4.003	4.030	4.030	3.730	3.730	34	4.800	1.513
42084511	Itapoá/SC	9.991	9.676	12.108	10.318	10.143	13.759	11.445	11.040	9.803	89	487	1.682
43106011	Itaqui/RS												
42087011	Jacinto Machado/SC	5.600	4.800	2.893	2.507	2.447	2.507	2.447	2.507	2.447		246	312
43108711	Jacuzinho/RS	621	621	235	202	60	202	60	202	60	11		73
41119011	Jaguapitã/PR	10.703	10.503	3.831	3.566		4.038		4.038		38	700	800
41120011	Jaguariaíva/PR	29.639	29.129	10.853	9.464	7.409	11.048	8.201	11.048	8.201	153	638	1.980
42088011	Jaguaruna/SC	11.800	11.800	5.525	4.681	1.720	5.952	1.920	4.900	1.520	102	310	625
41124011	Japurá/PR	8.663	6.760	2.776	2.637	2.637	2.839	2.839	2.729	2.729	39	593	500
42089011	Jaraguá do Sul/SC	128.918	127.768	36.068	34.091	34.091	44.074	44.074	42.275	42.275	631	6.123	10.016
41126011	Jardim Olinda/PR	1.200	1.200	488	470	470	470	470	460	460	13	27	71
41127011	Jataizinho/PR	11.244	10.515	3.923	3.476	3.476	4.160	4.160	4.036	4.036	54	540	886
41130011	Jussara/PR	5.639	5.349	2.155	1.992	1.992	2.472	2.472	2.428	2.428	58	228	365
42093011	Lages/SC	161.447	161.447	43.808	43.055	39.272	52.398	47.359	47.643	43.575	741	9.621	15.981
43112711	Lagoa dos Três Cantos/RS	1.633	804			272		272	221	221	20		42
42094511	Lajeado Grande/SC	603	603	213	213	213		213		0	5	30	23
43116411	Linha Nova/RS	1.516	400	556	556	556	556	556	514	514	9	238	50
41136011	Lobato/PR	3.691	3.646	1.663	1.538	1.492	1.690	1.690	1.645	1.645	27	270	295
43117111	Maçambará/RS												
43117311	Mampituba/RS	1.800	800	470	458	458	463	463	458	458	28	18	

Tabela LPu03 - INFORMAÇÕES OPERACIONAIS DE ÁGUA
PRESTADORES DE SERVIÇOS DE ABRANGÊNCIA LOCAL - Direito Público

ANO DE
REFERÊNCIA
2009

CÓDIGO Município		VOLUMES DE ÁGUA											
		TRATADO					DE SERVIÇO	BRUTA EXPORTADO	CONSUMIDO	FATURADO	MACROMEDIDO	MICROMEDIDO	MICROMEDIDO ECON. RESID. ATIVAS
		EM ETAs	DESINFECÇÃO	IMPORTADO	EXPORTADO	FLUORETADA							
		1000m³/ano	1000m³/ano	1000m³/ano	1000m³/ano	1000m³/ano	1000m³/ano	1000m³/ano	1000m³/ano	1000m³/ano	1000m³/ano	1000m³/ano	1000m³/ano
		AG007	AG015	AG018	AG019	AG027	AG024	AG017	AG010	AG011	AG012	AG008	AG020
43086511	Garruchos/RS	0	0	0	0	0	0	0	34	0	0	0	0
42059011	Gaspar/SC	3.704	33	0	0	3.737	3	0	3.178	3.441	3.737	3.178	2.654
42060011	Governador Celso Ramos/SC	1.634	2.169	0	0	0		0	2.161	2.161	0	829	829
43091511	Gramado Xavier/RS			0	0			0					
42061011	Grão Pará/SC	140	0	0	0	126	0	0	126	126	0	126	115
43092511	Guabiju/RS	47	0	0	0	47		0	34	34	47	34	32
43094011	Guaporé/RS												
42065011	Guaramirim/SC	2.040	0	0	0	2.040	0	0	2.026	2.008	0	2.008	1.842
43096011	Horizontina/RS												
43096511	Hulha Negra/RS	0	127	0	0	127	0	0	127	0	0	0	0
41098011	Ibiporã/PR	3.659	45	0	0	3.704	59	0	2.700	2.815	3.600	2.700	2.700
42070011	Içara/SC	2.799	0	1.385	121	2.799		0	2.248	3.510			
42072011	Imarui/SC	0	0	0	0	0	0	0	312	0	0	0	0
43103611	Imigrante/RS			0	0			0					
43104611	Ipiranga do Sul/RS	0	0	0	0	0		0	35	35		35	33
42078511	Iratí/SC			0	0			0	40	40			
43105511	Itacurubi/RS	0	145	0	0	145	0	0	120	120	0	0	0
42082011	Itajaí/SC	19.331	146	188	3.554	19.409	967	0	15.236	16.808	19.344	11.668	8.269
41110011	Itambaracá/PR	585	0	0	0	585	0	0	303	338	0		303
42084011	Itapiranga/SC	1.510	0	0	0	0	68	0	1.101	1.081	0	1.101	968
42084511	Itapoá/SC	1.682	0	0	0	1.682		0	930	1.604	1.682	886	886
43106011	Itaqui/RS												
42087011	Jacinto Machado/SC	312	0	0	0	0	0	0	312	312	0		
43108711	Jacuzinho/RS	0	73	0	0	0	0	0	73	0	0		
41119011	Jaguapitã/PR	780		0	0	780		0	780	700		662	662
41120011	Jaguariaíva/PR	1.349	631	0	0	1.980	56	0	835	1.213	0	835	835
42088011	Jaguaruna/SC	270	350	0	0	210	16	0	552	460	0	350	192
41124011	Japurá/PR	0	500	0	0	500		0	450	473		450	440
42089011	Jaraguá do Sul/SC	10.016	0	0	0	8.513	600	0	6.581	7.674	10.016	6.581	5.662
41126011	Jardim Olinda/PR	71	0	0	0	71	0	0	71	71	0	71	71
41127011	Jataizinho/PR	886	0	0	0	871		0	524	624	871	524	512
41130011	Jussara/PR	0	365	0	0	365	0	0	363	365	365	335	318
42093011	Lages/SC	15.980	0	0	0	15.863	954	0	8.058	8.058	15.863	7.370	6.390
43112711	Lagoa dos Três Cantos/RS	0	42	0	0			0			42		
42094511	Lajeado Grande/SC	0	23	0	0	23	0	0	23		23	23	23
43116411	Linha Nova/RS	0	0	0	0	0	0	0	42	42	0	42	39
41136011	Lobato/PR	0	295	0	0	295	0	0	255	245	268	245	245
43117111	Maçambará/RS												
43117311	Mampituba/RS			0	0			0					

Tabela LPu03 - INFORMAÇÕES OPERACIONAIS DE ÁGUA
PRESTADORES DE SERVIÇOS DE ABRANGÊNCIA LOCAL - Direito Público

ANO DE
REFERÊNCIA
2009

CÓDIGO	Município	POPULAÇÃO ATENDIDA ÁGUA		QUANTIDADES DE LIGAÇÕES DE ÁGUA			QUANTIDADES DE ECONOMIAS ATIVAS DE ÁGUA				EXTENSÃO DA REDE DE ÁGUA	CONSUMO ENERGIA ELÉTRICA ÁGUA	VOLUME DE ÁGUA PRODUZIDO
				TOTAL (ativ.+inativ.)	ATIVAS	ATIVAS MICROMED.	TOTAL (ativas)	MICRO MEDIDAS	RESIDEN- CIAIS	RESID. MICROMED			
		TOTAL	URBANA										
		habitante	habitante	ligação	ligação	ligação	economia	economia	economia	economia	km	1000 kWh/ano	1000m³/ano
		AG001	AG026	AG021	AG002	AG004	AG003	AG014	AG013	AG022	AG005	AG028	AG006
43117711	Maquie/RS	3.489	2.289			0		0		0			
41146011	Marechal Cândido Rondon/PR	47.048	37.429	14.779	13.783	13.783	15.650	15.650	14.041	14.041	439	4.028	4.493
41148011	Marialva/PR	27.748	25.618	9.469	8.898	8.898	8.898	8.898	459	459	211		2.732
41151011	Mariluz/PR	10.514	10.480	3.010	2.890	2.500	3.010	2.500	2.875	2.485	42	460	548
41155011	Marumbi/PR	4.154	4.104	1.305	1.300	1.300	1.348	1.348	1.348	1.348	70	200	365
43121711	Mato Queimado/RS	425	425	120	120				120	120	3		72
41158511	Mercedes/PR	4.902	3.776	1.419	1.299	1.141	1.457	1.370	1.394	1.368	14	659	425
41160011	Miraselva/PR	1.385	1.385	568	541	541	579	579	549	549	7	85	93
43123511	Montauri/RS	1.606	629				610	610	610	610	50		86
43123811	Monte Belo do Sul/RS	2.826	704	1.074	871							298	
42110511	Monte Carlo/SC	7.756	7.756	2.800	2.200	2.000	2.580	2.150	2.065	2.051	25		300
43124411	Morrinhos do Sul/RS	3.050	1.100	780	772	772	776	776	776	776	8	3	
43126011	Muçum/RS	3.903	3.903	1.603	1.603	0	1.603	0	1.568	0	25	780	327
43126111	Muitos Capões/RS	1.490	990	324	324	0	324	0	313	0	15	140	100
41163011	Munhoz de Melo/PR	2.897	2.897	1.243	1.107	1.107	1.248	1.248	1.145	1.145	17	121	144
42113011	Navegantes/SC	52.638	52.638	19.775	19.162	16.162	21.906	21.906	18.216	18.216	195	560	54
43126711	Nicolau Vergueiro/RS	1.803	622	560	555	500	555	500	400	380	13	272	95
43127511	Nova Alvorada/RS	3.258	978			800		800		800	32	144	105
43129511	Nova Boa Vista/RS	2.113	511	690	642						7	264	85
43130111	Nova Candelária/RS	2.789	448	997	997	997	997	997	997	997	12	385	140
41170011	Nova Fátima/PR	6.781	6.451	2.386	2.342	2.152	2.665	2.616	2.308	2.271		416	400
42114511	Nova Itaberaba/SC	1.220	1.200	480		480		0		0	8	80	81
43130811	Nova Pádua/RS	2.396	612	612	600		612		550		12	21	230
43133311	Nova Ramada/RS	2.464	602	660	650	650	655	650			10		120
41172111	Nova Santa Bárbara/PR	3.142	3.142	1.199	1.159	1.159	1.240	1.240	1.191	1.191	18	265	195
43133711	Nova Santa Rita/RS												
42115011	Nova Trento/SC	8.593	8.593	2.622	2.449	2.445	2.818	2.814	2.371	2.367	87	59	532
43133911	Novo Cabrais/RS	3.445	455	668	665	665	665	665			9	51	185
43134011	Novo Hamburgo/RS	253.159	253.159	61.592	49.894	48.543	74.712	73.277	65.117	63.689	752	15.616	20.995
43134411	Novo Tiradentes/RS												
42117011	Orleans/SC	19.004	17.287	5.349	4.844	4.844	5.915	5.915	5.091	5.091	110	451	1.196
43136011	Paim Filho/RS	2.378	2.378	920	823	197	920	197	920	197	30	278	130
42119011	Palhoça/SC	123.139	122.646	34.798	34.431	30.128	41.599	37.203	38.481	34.235	560		839
42122011	Papanduva/SC	9.693	8.875	3.074	2.929	2.371	3.116		2.927		40		713
43140211	Paraíso do Sul/RS	5.921	4.806	1.810	1.802	1.802	1.970	1.860	1.809	1.809	27	19	262
43140311	Pareci Novo/RS	2.692	742	769	769	0	769	0	769	0	10	240	97
43140711	Passo do Sobrado/RS	3.747	1.430	1.429	1.392	1.392	1.392	1.392	1.292	1.292	15	121	242
41184511	Pato Bragado/PR	4.947	3.199	1.600	1.500	1.500	1.500	1.500	1.070	1.070	95	619	459
41188011	Peabiru/PR	13.347	13.347	4.005		4.005			4.005	4.005			2.200

Tabela LPu03 - INFORMAÇÕES OPERACIONAIS DE ÁGUA
PRESTADORES DE SERVIÇOS DE ABRANGÊNCIA LOCAL - Direito Público

ANO DE
REFERÊNCIA
2009

CÓDIGO Município		VOLUMES DE ÁGUA											
		TRATADO					DE SERVIÇO	BRUTA EXPORTADO	CONSUMIDO	FATURADO	MACROMEDIDO	MICROMEDIDO	MICROMEDIDO ECON. RESID. ATIVAS
		EM ETAs	DESINFECÇÃO	IMPORTADO	EXPORTADO	FLUORETADA							
		1000m³/ano	1000m³/ano	1000m³/ano	1000m³/ano	1000m³/ano	1000m³/ano	1000m³/ano	1000m³/ano	1000m³/ano	1000m³/ano	1000m³/ano	1000m³/ano
		AG007	AG015	AG018	AG019	AG027	AG024	AG017	AG010	AG011	AG012	AG008	AG020
43117711	Maquiné/RS			0	0			0				0	0
41146011	Marechal Cândido Rondon/PR	0	4.493	0	0	4.171		0	2.905	3.278	1.631	2.905	2.050
41148011	Marialva/PR	0	2.732	0	0	0	0	0	1.989	1.776	0	1.776	1.367
41151011	Mariluz/PR	0	548	0	0	548		0	548	410	548	382	382
41155011	Marumbi/PR	40	40	0	0	40		0	365	365	365		
43121711	Mato Queimado/RS	0	72	0									
41158511	Mercedes/PR	0	425	0	0	0	0	0	177	211	0	172	163
41160011	Miraselva/PR		90	0	0			0	90	94		90	90
43123511	Montauri/RS	0	86	0	0	0	0	0	86	86	0		
43123811	Monte Belo do Sul/RS		164	0	0			0		164			
42110511	Monte Carlo/SC	0	0	0	0	0	0	0	240	280	0		
43124411	Morrinhos do Sul/RS			0	0			0					
43126011	Muçum/RS	0	327	0	0	0	0	0	234	234	0	0	0
43126111	Muitos Capões/RS	0	0	0	0	0		0			0	0	0
41163011	Munhoz de Melo/PR	0	144	0	0	144	0	0	135	136	0	135	135
42113011	Navegantes/SC	0	54	3.362	0	3.362	122	0	1.393	2.861	3.362	1.393	1.304
43126711	Nicolau Vergueiro/RS	0	95	0	0	0		0	95	95	95	95	70
43127511	Nova Alvorada/RS	0	105	0	0			0		90	0	90	
43129511	Nova Boa Vista/RS		57	0	0	22		0	80		0		0
43130111	Nova Candelária/RS	0	140	0	0	0	0	0	140	140	0	110	80
41170011	Nova Fátima/PR	0	400	0	0	0	0	0	269	398		269	269
42114511	Nova Itaberaba/SC			87	0	57		0		0	58		56
43130811	Nova Pádua/RS			0	0			0		230			
43133311	Nova Ramada/RS	2	118	0	0	118	0	0	118	118	120	118	111
41172111	Nova Santa Bárbara/PR	0	195	0	0	195	0	0	136	174	195	136	132
43133711	Nova Santa Rita/RS												
42115011	Nova Trento/SC	532	0	0	0	532	4	0	528		532	424	415
43133911	Novo Cabrais/RS	0	185	0	0			0					
43134011	Novo Hamburgo/RS	20.995	0	267	1.101	20.995	2.032	0	10.429	9.337	20.995	9.126	7.486
43134411	Novo Tiradentes/RS	0	0	0	0		0	0		0	0		
42117011	Orleans/SC	1.072	124	0	0	1.196	1	0	930	1.174	1.174	930	817
43136011	Paim Filho/RS	0	0	0	0	0	0	0	130	0	0		
42119011	Palhoça/SC	0	839	8.118	0	839	0	0	7.085	7.085	8.957	5.918	5.252
42122011	Papanduva/SC	713	0	0	0	713	0	0	296	372	0	267	267
43140211	Paraíso do Sul/RS	172	76	0	0	50	0	0	216	216	0	216	216
43140311	Pareci Novo/RS	0	97	0	0	0	0	0	97	93	0	0	0
43140711	Passo do Sobrado/RS	0	242	0	0			0	242	242		242	199
41184511	Pato Bragado/PR	0	459	0	0	0		0	344	344	0	344	154
41188011	Peabiru/PR	0	2.200	0	0	2.200		0		2.200			2.200

Tabela LPu03 - INFORMAÇÕES OPERACIONAIS DE ÁGUA
PRESTADORES DE SERVIÇOS DE ABRANGÊNCIA LOCAL - Direito Público

ANO DE
REFERÊNCIA
2009

CÓDIGO	Município	POPULAÇÃO ATENDIDA ÁGUA		QUANTIDADES DE LIGAÇÕES DE ÁGUA			QUANTIDADES DE ECONOMIAS ATIVAS DE ÁGUA				EXTENSÃO DA REDE DE ÁGUA	CONSUMO ENERGIA ELÉTRICA ÁGUA	VOLUME DE ÁGUA PRODUZIDO
				TOTAL (ativ.+inativ.)	ATIVAS	ATIVAS MICROMED.	TOTAL (ativas)	MICRO MEDIDAS	RESIDEN- CIAIS	RESID. MICROMED			
		TOTAL	URBANA										
		habitante	habitante										
		AG001	AG026	AG021	AG002	AG004	AG003	AG014	AG013	AG022	AG005	AG028	AG006
42124011	Pedras Grandes/SC	2.079	1.481	426	424	368	424	368	409	368	3	27	326
43144011	Pelotas/RS	345.181	334.907	90.000	82.211	71.359	111.788	92.899			904	12.465	31.390
43144211	Picada Café/RS	4.929	4.769	1.840		1.650					96	484	985
43144711	Pinhal Grande/RS	4.450	1.750	950	900	700	900	700	800	630	58	200	1.350
43145011	Pinheiro Machado/RS												
43145511	Pirapó/RS	2.979	723	1.031	1.022	934	1.022	934	966	879	26	249	112
41196511	Pitangueiras/PR	2.016	2.016	655	648	0	657	0	610	0	13		320
42131511	Planalto Alegre/SC	2.767	1.701	413	402	0	402	0	369	0	15		72
43147511	Poço das Antas/RS	1.895	960	709	709	707	709	707	707	707		137	117
43147811	Ponte Preta/RS	1.840	482	536	536	536	536	536	536	536			60
43149011	Porto Alegre/RS	1.436.123	1.436.123	275.523	275.150	267.801	596.641	595.041	523.941	523.941	3.788	75.927	170.893
43151311	Pouso Novo/RS	580	580	310	307	295	473	449	441	425	15	194	54
41203311	Prado Ferreira/PR	3.004	3.004	1.029	937	903	1.045	903	1.033	903	14	126	366
41204011	Presidente Castelo Branco/PR	4.889	4.300	1.540	1.452	1.452	1.649	1.649	1.387	1.387	32	161	225
43151411	Presidente Lucena/RS	2.526	1.217	850	800	450	850	450	850	450	60	47	132
43151511	Progresso/RS	1.968	1.968	710	705	705	765	765	620	620	19	95	100
43151711	Protásio Alves/RS	2.188	433	262	262	262	262	262	262	262	2	139	280
43153111	Quatro Irmãos/RS	800	800	340	300	0	300	0	300	0	5	70	36
41208511	Quatro Pontes/PR	2.166	2.166	920	891	882	891	882	849	849	15	195	115
43153211	Quevedos/RS	1.363	765	560			461		430		6		75
43153511	Quinze de Novembro/RS	3.678	1.927	1.200	1.200	450					35		
43154511	Relvado/RS	1.923	723	640	640	640	640	640	640	640	2	150	140
41218011	Ribeirão Claro/PR	8.982	7.324	3.329	3.156	3.156	3.157	3.157	2.658	2.658	36	646	815
41222011	Rio Branco do Sul/PR	41.488	22.400	7.100			6.790						4.000
42144011	Rio das Antas/SC	2.433	2.433	994	994	994			994	994	31		216
42150011	Rio Negrinho/SC	43.260	39.872	12.080	11.610	11.610	12.215	12.215	11.496	11.496	339	1.828	2.842
42150511	Rio Rufino/SC	1.077	697	244	244	244	244	244	181	181	5	2	78
43164211	Sagrada Família/RS	2.668	715	730	713	223	723	223	723	223	6	140	158
43164311	Saldanha Marinho/RS	3.019	1.950	900	700	700	1.100	800	1.000	800			
42154511	Sangão/SC	5.100	4.950	1.110	1.105	0	1.105	0	1.100	0	62	214	390
41232011	Santa Cecília do Pavão/PR	3.023	3.023	1.293	1.178	1.178	1.228	1.228	1.133	1.133	19	188	249
43167511	Santa Clara do Sul/RS	3.985	3.240	1.485	1.485	1.485	1.485	1.485	1.485	1.485	69	397	244
42155511	Santa Helena/SC	1.634	854	530	515	480	520	480	435	435		271	
41237011	Santa Isabel do Ivaí/PR	6.744	6.744	2.844	2.681	2.681	2.681	2.681	2.442	2.442	59	411	1.770
41239511	Santa Mônica/PR	1.516	1.516	1.015	897	897	897	897	655	655	18	79	395
42156511	Santa Rosa do Sul/SC	4.576	3.171	1.595	1.310	1.310	1.375	1.375	1.284	1.284	43	156	138
42156811	Santa Terezinha do Progresso/SC	697	497	280	280	0		0	260	0	15	5	27
43171011	Santana do Livramento/RS	76.800	76.321		21.131	17.884	24.749	21.433	22.427	20.157	274	6.156	8.996
42156911	Santiago do Sul/SC	1.443	580	375	360	360	360	360	360	360	15	50	375

Tabela LPu03 - INFORMAÇÕES OPERACIONAIS DE ÁGUA
PRESTADORES DE SERVIÇOS DE ABRANGÊNCIA LOCAL - Direito Público

ANO DE
REFERÊNCIA
2009

CÓDIGO Município		VOLUMES DE ÁGUA											
		TRATADO					DE SERVIÇO	BRUTA EXPORTADO	CONSUMIDO	FATURADO	MACROMEDIDO	MICROMEDIDO	MICROMEDIDO ECON. RESID. ATIVAS
		EM ETAs	DESINFECÇÃO	IMPORTADO	EXPORTADO	FLUORETADA							
		1000m³/ano	1000m³/ano	1000m³/ano	1000m³/ano	1000m³/ano	1000m³/ano	1000m³/ano	1000m³/ano	1000m³/ano	1000m³/ano	1000m³/ano	1000m³/ano
		AG007	AG015	AG018	AG019	AG027	AG024	AG017	AG010	AG011	AG012	AG008	AG020
42124011	Pedras Grandes/SC	162	162	0	0	159	0	0	62	62		49	49
43144011	Pelotas/RS	31.390	0	0	0	31.390	16	0	14.344	28.282	0	11.838	7.813
43144211	Picada Café/RS	0	985	0	0			0	257		985		
43144711	Pinhal Grande/RS	0	0	0	0	0		0			0		
43145011	Pinheiro Machado/RS												
43145511	Pirapó/RS	0	105	0	0	0		0	112	105	0	105	95
41196511	Pitangueiras/PR	0	320	0	0	0	0	0	300	300	0	0	0
42131511	Planalto Alegre/SC	0	72	0	0			0	70	70		0	0
43147511	Poço das Antas/RS	0	117	0	0	0		0	117	117	0	117	117
43147811	Ponte Preta/RS	60	0	0	0	18		0	60		60		
43149011	Porto Alegre/RS	170.893	0	0	179	170.893	22.457	0	104.195	97.124	106.808	97.434	77.715
43151311	Pouso Novo/RS	0	0	0	0	54	0	0	54	54	0	51	51
41203311	Prado Ferreira/PR	0	366	0	0	0	0	0	175	175	366	175	175
41204011	Presidente Castelo Branco/PR	0	216	0	0	216		0	216	205	216	216	196
43151411	Presidente Lucena/RS	0	132	0	0		0	0	132	132	132		130
43151511	Progresso/RS			0	0	100		0	100		100	100	100
43151711	Protásio Alves/RS	0	40	0	0	40		0	40	40	0	40	40
43153111	Quatro Irmãos/RS	0	0	0	0	36		0	36	36	0	0	0
41208511	Quatro Pontes/PR	115	0	0	0	0		0	108	114	0	108	99
43153211	Quevedos/RS		35	0	0		2	0			35		
43153511	Quinze de Novembro/RS	0	248	0	0			0					
43154511	Relvado/RS	0	140	0	0	0		0	100	100	0	100	100
41218011	Ribeirão Claro/PR	815	0	0	0	815		0	551	490	0	551	490
41222011	Rio Branco do Sul/PR												
42144011	Rio das Antas/SC	202		202	0	202		0		170	202	124	106
42150011	Rio Negrinho/SC	2.796	46	0	0	2.842	56	0	1.616	2.028	2.842	1.616	1.421
42150511	Rio Rufino/SC	20	20	0	0	0	1	0		0	0	10	8
43164211	Sagrada Família/RS	0	158	0	0	0	0	0			0	41	41
43164311	Saldanha Marinho/RS			0	0			0					
42154511	Sangão/SC	390	0	0	0	0	0	0	310	310	0	0	0
41232011	Santa Cecília do Pavão/PR	0	249	0	0	249	0	0	151	190	249	151	131
43167511	Santa Clara do Sul/RS	0	244	0	0	244		0	244	244	0	244	
42155511	Santa Helena/SC			0	0			0					
41237011	Santa Isabel do Ivaí/PR	1.770	0	450	0	1.770	176	0	1.770	1.770	0	1.690	1.690
41239511	Santa Mônica/PR	0	395	0	0	395	0	0	125	146	0	124	12
42156511	Santa Rosa do Sul/SC	0	138	0	0	138		0	138	184		127	125
42156811	Santa Terezinha do Progresso/SC	20		20	0	20		7		7		0	0
43171011	Santana do Livramento/RS	0	8.996	0	0	4.044	0	0	3.069	4.684	0	2.266	1.889
42156911	Santiago do Sul/SC	150	150	0	0	300		0	300	370	300	300	300

Tabela LPu03 - INFORMAÇÕES OPERACIONAIS DE ÁGUA
PRESTADORES DE SERVIÇOS DE ABRANGÊNCIA LOCAL - Direito Público

ANO DE
REFERÊNCIA
2009

CÓDIGO	Município	POPULAÇÃO ATENDIDA ÁGUA		QUANTIDADES DE LIGAÇÕES DE ÁGUA			QUANTIDADES DE ECONOMIAS ATIVAS DE ÁGUA				EXTENSÃO DA REDE DE ÁGUA	CONSUMO ENERGIA ELÉTRICA ÁGUA	VOLUME DE ÁGUA PRODUZIDO
				TOTAL (ativ.+inativ.)	ATIVAS	ATIVAS MICROMED.	TOTAL (ativas)	MICRO MEDIDAS	RESIDEN- CIAIS	RESID. MICROMED			
		TOTAL	URBANA										
		habitante	habitante	ligação	ligação	ligação	economia	economia	economia	economia	km	1000 kWh/ano	1000m³/ano
		AG001	AG026	AG021	AG002	AG004	AG003	AG014	AG013	AG022	AG005	AG028	AG006
43175511	Santo Antônio do Palma/RS	1.951	651	705	646	642					17	252	121
41243011	Santo Antônio do Paraíso/PR	1.881	1.736	815	742	742	748	748	669	669	21	154	114
42158011	São Bento do Sul/SC	75.313	73.723	24.079	21.875	21.875	22.809	22.809	21.518	21.518	542	3.021	4.745
42162011	São Francisco do Sul/SC	38.230	37.200	18.228	15.842	15.557	16.091	15.739	15.250	15.201	278	1.201	3.112
41247011	São Jerônimo da Serra/PR	6.110	5.860	2.097	2.003	2.003	2.068	2.068	1.978	1.978	30	240	300
42163011	São João Batista/SC	24.419	24.419	6.387	6.295	6.295	7.350	7.350	6.720	6.720	86	301	1.452
42162511	São João do Oeste/SC	3.315	1.885	940	918	918	929	929	832	832	23	213	228
43184311	São João do Polêsine/RS	1.816	1.166	510	480	420	600	430	545	380			45
41253011	São Jorge do Ivaí/PR	5.382	4.316	2.086	2.020	2.020	2.200	2.020	2.020	1.956	36	251	508
43184511	São José das Missões/RS	3.038	950	950	860	70	860	70	830	70	12	222	79
43184811	São José do Hortêncio/RS	4.140	2.570	1.285	1.281	1.270	1.281	1.270	1.270	1.270	54	224	298
43186111	São José do Sul/RS	910	200	358	358	358	358	358	330	330	6	53	179
43187011	São Leopoldo/RS	208.730	208.730	54.278	54.277	49.651	71.385	65.714	67.550	62.054	714	12.230	25.802
42170011	São Ludgero/SC	8.893	8.718	2.805	2.595	2.595	2.691	2.691	2.468	2.468	47	280	837
43191211	São Martinho da Serra/RS	1.980	1.980	434	434	434	434	434	379	379	20		16
42171511	São Miguel da Boa Vista/SC	1.972	393	302	259	259					4	38	80
43193011	São Paulo das Missões/RS	6.305	2.152	2.378	2.155	2.155	2.155	2.155	2.155	2.155	72	240	366
43193711	São Pedro do Butiá/RS	2.802	1.062	880	860	850	870	850	830	830	9		21
43197111	São Valentim do Sul/RS	1.858	560	634	628	628	628	628	589	589	12	805	369
43197311	São Valério do Sul/RS	2.729	534	581	480	0	480	0	450	0	8	255	450
43197511	São Vendelino/RS			780	750	750	750	750	740	740	8	368	936
41262511	Sarandi/PR	84.548	82.902	25.987	24.306	14.421	25.987	16.102	24.340	14.455	480	4.790	3.202
42174011	Schroeder/SC	13.800	11.000	3.213	3.209	3.205	3.293	3.288	3.104	3.099	78	54	631
43202611	Segredo/RS	7.301	1.915	634	554	554					32		997
43204511	Sério/RS	522	522	230	226	226	226	226	226	226	17	130	30
42175511	Serra Alta/SC	2.318	1.452	586	583	583	583	583	583	583	30	67	69
41264011	Sertaneja/PR	5.924	5.094	1.897			1.897	1.724	1.654	1.654	33	456	374
41265011	Sertãozinho/PR	16.103	15.313	6.498	6.311	6.311	6.506	6.506	6.492	6.492	84	398	1.491
43205011	Sertão/RS												
43205711	Sete de Setembro/RS	2.134	494	952	694	547	694	547	694	547	12	212	113
43206711	Sinimbu/RS	3.604	1.504			935	1.060	935	914	914	300	120	193
41268011	Tapejara/PR	13.579	13.349	4.710	4.380	4.380	4.490	4.490	4.441	4.441	83	815	649
41273011	Terra Rica/PR	12.004	11.602								80	53	934
42180011	Tijucas/SC	27.429	26.589	9.826	8.570	7.873	9.084	8.387	8.569	7.872	128	15	2.548
42181011	Timbé do Sul/SC	3.708	2.402	1.315	1.186	1.186	1.329	1.329	1.085	1.085	32	6	162
42182011	Timbó/SC	35.303	34.483	11.210	10.021	9.973	11.110	11.000	10.680	10.670	271	1.381	2.113
43216311	Três Arroios/RS	968	968	440		415	440	415	415	415	10	61	
43218011	Três de Maio/RS												
43218311	Três Forquilhas/RS	1.920	720	580	572	572	578	578	578	578	9		

Tabela LPu03 - INFORMAÇÕES OPERACIONAIS DE ÁGUA
PRESTADORES DE SERVIÇOS DE ABRANGÊNCIA LOCAL - Direito Público

ANO DE
REFERÊNCIA
2009

CÓDIGO Município		VOLUMES DE ÁGUA											
		TRATADO					DE SERVIÇO	BRUTA EXPORTADO	CONSUMIDO	FATURADO	MACROMEDIDO	MICROMEDIDO	MICROMEDIDO ECON. RESID. ATIVAS
		EM ETAs	DESINFECÇÃO	IMPORTADO	EXPORTADO	FLUORETADA							
		1000m³/ano	1000m³/ano	1000m³/ano	1000m³/ano	1000m³/ano	1000m³/ano	1000m³/ano	1000m³/ano	1000m³/ano	1000m³/ano	1000m³/ano	1000m³/ano
		AG007	AG015	AG018	AG019	AG027	AG024	AG017	AG010	AG011	AG012	AG008	AG020
43175511	Santo Antônio do Palma/RS			0	0	0		0	121	121			
41243011	Santo Antônio do Paraíso/PR	0	114	0	0	114	0	0	89	112	114	89	78
42158011	São Bento do Sul/SC	4.647	97	0	0	4.745	128	0	2.968	3.468	4.745	2.968	2.638
42162011	São Francisco do Sul/SC	3.112	0	0	0	3.112	134	0	2.229	2.758	2.978	1.905	1.625
41247011	São Jerônimo da Serra/PR	0	300	0	0	300	0	0	213	287	300	213	190
42163011	São João Batista/SC	1.452	0	0	0	1.452	8	0	999	1.200	0	999	876
42162511	São João do Oeste/SC	228	0	0	0	228	18	0	210	210	0	210	169
43184311	São João do Polêsine/RS	1	37	0	0	37	2	0	30	45	0	25	
41253011	São Jorge do Ivaí/PR	0	508	0	0	508	0	0	416	416	0	416	397
43184511	São José das Missões/RS	0	79	0	0			0	70	70			
43184811	São José do Hortêncio/RS	0	298	0	0	298	0	0	255	243	0	243	243
43186111	São José do Sul/RS	0	0	0	0	0	0	0	177	0	0	177	
43187011	São Leopoldo/RS	25.802	0	0	0	25.802	177	0	12.092	15.021	18.917	10.031	8.996
42170011	São Ludgero/SC	837	0	0	0	837	0	0	449	512	782	449	398
43191211	São Martinho da Serra/RS	16	0	0	0			0					
42171511	São Miguel da Boa Vista/SC			0	40			0	80				
43193011	São Paulo das Missões/RS	0	0	0	0	0	0	0	365	365	0	365	365
43193711	São Pedro do Butiá/RS	0	21	0	0	21		0		0			
43197111	São Valentim do Sul/RS	0	369	0	0			0	369	369		369	343
43197311	São Valério do Sul/RS	0	0	0	0	0	0	0	400	400	0	0	0
43197511	São Vendelino/RS	936	0	0	0	936		0	936	936	936	936	936
41262511	Sarandi/PR	0	3.202	0	0	0	0	0	3.047	3.047	3.202	3.047	2.677
42174011	Schroeder/SC	631	0	60	0	0		0	429	523	631	428	
43202611	Segredo/RS			0	0	997		0					
43204511	Sério/RS			0	0	30		0		0	0		
42175511	Serra Alta/SC	69	0	0	0	69		0	47	47	0	47	47
41264011	Sertaneja/PR	0	374	0	0	374		0	374	400	0	280	280
41265011	Sertãoópolis/PR	1.491	0	0	0	1.491	0	0	1.447	1.425	1.491	1.447	1.412
43205011	Sertão/RS												
43205711	Sete de Setembro/RS		8	0	0			0	105	105		98	98
43206711	Sinimbu/RS	193	0	0	0	96	0	0	100	193	168	100	100
41268011	Tapejara/PR	0	649	0	0	649	0	0	598	598	649	598	550
41273011	Terra Rica/PR	0	934	0	0	934	17	0	791	791	0	791	658
42180011	Tijucas/SC	2.451	97	0	0	2.451	8	0	2.102	2.201		1.590	1.356
42181011	Timbé do Sul/SC	161	0	0	0	161	0	0	160	161	0	160	132
42182011	Timbó/SC	2.113	0	0	0	2.101	53	0	1.850	1.850	2.101	1.640	1.504
43216311	Três Arroios/RS			0	0			0	41	41			
43218011	Três de Maio/RS												
43218311	Três Forquilhas/RS			0	0			0					

Tabela LPu03 - INFORMAÇÕES OPERACIONAIS DE ÁGUA
PRESTADORES DE SERVIÇOS DE ABRANGÊNCIA LOCAL - Direito Público

ANO DE
REFERÊNCIA
2009

CÓDIGO	Município	POPULAÇÃO ATENDIDA ÁGUA		QUANTIDADES DE LIGAÇÕES DE ÁGUA			QUANTIDADES DE ECONOMIAS ATIVAS DE ÁGUA				EXTENSÃO DA REDE DE ÁGUA	CONSUMO ENERGIA ELÉTRICA ÁGUA	VOLUME DE ÁGUA PRODUZIDO
				TOTAL (ativ.+inativ.)	ATIVAS	ATIVAS MICROMED.	TOTAL (ativas)	MICRO MEDIDAS	RESIDEN- CIAIS	RESID. MICROMED			
		TOTAL	URBANA										
		habitante	habitante	ligação	ligação	ligação	economia	economia	economia	economia	km	1000 kWh/ano	1000m³/ano
		AG001	AG026	AG021	AG002	AG004	AG003	AG014	AG013	AG022	AG005	AG028	AG006
43218511	Três Palmeiras/RS	3.957	1.932	1.020	1.020	850	1.020	850	1.020	850	23	369	262
42183511	Treviso/SC	2.480	2.480	724	712	682	715	692	626	611	16	2	300
43219511	Trindade do Sul/RS												
42187011	Tubarão/SC	96.529	83.372	26.070	26.055	24.284	34.013	32.229	29.915	28.237	526	4.117	10.913
42187511	Tunápolis/SC	3.719	2.167	992	978	978	998	998	908	908	27		203
43221511	Tunas/RS	2.820	1.300	940	758	412							45
43222512	Tupandi/RS												
41279511	Tupãssi/PR	7.590	5.718	2.670	2.474	2.474	2.474	2.474	2.286	2.286	63	494	675
43223411	Ubiretama/RS	1.079	479	420	420			420			11		107
42188511	União do Oeste/SC	1.531	1.079	494		415	464	415			13	71	202
42190011	Urussanga/SC	17.988	12.171	5.235	4.911	4.911	6.044	6.044	5.701	5.701	174	161	1.149
43225311	Vale do Sol/RS	6.332	1.093	1.988	1.888	1.888	1.888	1.888	1.809	1.809	123	165	398
43225411	Vale Real/RS	4.740	4.308	1.805	1.500	1.500	1.500	1.500	1.000	1.000	30	705	216
43225511	Vanini/RS	2.045	2.045	766	751	751	755	751			14	374	124
43227011	Vera Cruz/RS	23.858	12.704	7.781	6.883	6.883	7.679	7.679	7.279	7.279	204	1.212	2.257
43228511	Vespasiano Correa/RS	1.668	368	450	450	450	450	450	450	450	15	85	120
43234011	Vila Maria/RS	4.291	2.052	960	960	960	960	960	960	960	46	69	115
43236011	Vista Alegre do Prata/RS	1.505	396	598		562	598	562	598	562	10	122	169
42198511	Zortéa/SC	3.015	2.344	942	895		942		865		13		125
Totalizações para a região		5.637.615	5.300.693	1.499.047	1.421.598	1.327.046	2.031.206	1.915.072	1.721.299	1.620.999	24.135	293.128	532.661
REGIÃO	CENTRO-OESTE												
52001011	Abadiânia/GO	10.837	10.837	3.705	3.408	3.408	3.408	3.408	3.113	3.113	52	914	1.921
51002011	Água Boa/MT	19.000	19.000	5.798	5.010	5.010	6.116	5.698	5.545	5.545	75		2.048
51003011	Alto Araguaia/MT	14.611	14.611	4.952	4.513	4.063	4.560	4.085	4.301	4.012	64	800	1.987
51005011	Alto Paraguai/MT	6.261	5.933	1.852	1.570		1.902		1.570		24	352	964
51006011	Alto Taquari/MT	6.505	6.475	2.280	2.080	2.040	2.080	2.040	2.040	2.040	35	640	326
51010011	Araguaiana/MT	2.974	2.974	789	789	431	789	434	783	428	17	219	158
51012011	Araguainha/MT	1.115	1.115	512	484	0	484	0	329	0	8		133
51012511	Araputanga/MT	16.090	12.886	4.352	4.236	2.275	4.287	2.305	4.001	2.084	80	2.295	3.312
51014011	Aripuanã/MT	12.300	12.300	3.310	3.025	1.443	3.222	1.480	2.863	1.354	89	1.301	1.742
50015011	Bandeirantes/MS	4.448	4.288	2.291	1.882	1.874	1.882	1.874	1.850	1.850	45	169	348
51017011	Barra do Bugres/MT	28.833	28.833	8.150	6.800	1.943	8.354	2.050	6.881	1.830	58	1.466	1.834
50021011	Bela Vista/MS	23.726	18.801	7.026	6.102	5.918	6.102	5.918	6.016	5.832	164	763	1.370
52035511	Bonfinópolis/GO	6.634	6.604					2.473				422	353
51019011	Brasnorte/MT	8.570	8.570	2.652	2.280	502	3.300	670	2.124	670	48	552	1.500
51025011	Cáceres/MT	71.324	71.324	22.531	17.840	13.281	18.708	14.116	17.831	13.405	232	2.960	6.923
52042011	Cachoeira de Goiás/GO	1.125	1.125	480	480	0	480	0		0			60
52045011	Caldas Novas/GO	67.588	67.588	24.627	21.930	21.930	31.088	28.748	30.002	28.748	291	4.930	5.599
51026311	Campo Novo do Parecis/MT	23.784	23.514	6.289	6.286	6.179	6.289	6.181	5.568	5.466	165	1.860	6.985

Tabela LPu03 - INFORMAÇÕES OPERACIONAIS DE ÁGUA
PRESTADORES DE SERVIÇOS DE ABRANGÊNCIA LOCAL - Direito Público

 ANO DE
 REFERÊNCIA
2009

CÓDIGO Município		VOLUMES DE ÁGUA											
		TRATADO					DE SERVIÇO	BRUTA EXPORTADO	CONSUMIDO	FATURADO	MACROMEDIDO	MICROMEDIDO	MICROMEDIDO ECON. RESID. ATIVAS
		EM ETAs	DESINFECÇÃO	IMPORTADO	EXPORTADO	FLUORETADA							
		1000m³/ano	1000m³/ano	1000m³/ano	1000m³/ano	1000m³/ano	1000m³/ano	1000m³/ano	1000m³/ano	1000m³/ano	1000m³/ano	1000m³/ano	1000m³/ano
		AG007	AG015	AG018	AG019	AG027	AG024	AG017	AG010	AG011	AG012	AG008	AG020
43218511	Três Palmeiras/RS	0	262	0	0	262		0	262	220	183	220	220
42183511	Treviso/SC	240	60	0	0	215		0	159	159	0	156	151
43219511 Trindade do Sul/RS													
42187011	Tubarão/SC	10.913	0	0	1.408	10.564	0	0	9.044	6.947	10.564	6.707	4.414
42187511	Tunápolis/SC	203	0	0	0	67	16	0	186	186	0	186	186
43221511	Tunas/RS	1	37	0	0	37	2	2	30	45	0	25	0
43222512 Tupandi/RS													
41279511	Tupãssi/PR	0	675	0	0	360		0	545	496	675	545	496
43223411	Ubiretama/RS	0	106	0	0	107		0	107	107	0	106	106
42188511	União do Oeste/SC	0	202	0	0	202		0		202			35
42190011	Urussanga/SC	1.136	13	0	0	1.028	16	0	1.133	1.139	0	1.133	1.020
43225311	Vale do Sol/RS	0	398	0	0			0					
43225411	Vale Real/RS			0	0			0	216	216			
43225511	Vanini/RS	0	124	0	0			0	98	98	124		
43227011	Vera Cruz/RS	1.358	899	0	0	906	67	0	952	1.312	0	793	721
43228511	Vespasiano Correa/RS	0	120	0	0	120	0	0	110	110	0	110	110
43234011	Vila Maria/RS	0	115	0	0	115		0	99	99	0	99	99
43236011	Vista Alegre do Prata/RS	169	0	0	0	0		0	169	0	169		
42198511	Zortéa/SC			0	0	10		0			10		
Totalizações para a região		468.956	52.332	14.139	9.917	474.307	34.377	9	336.813	358.264	360.455	295.106	244.791
REGIÃO	CENTRO-OESTE												
52001011	Abadiânia/GO	778	0	0	0	914	0	0	575	575	778	575	467
51002011	Água Boa/MT	1.348	700	0	0		0	0	1.240	1.240	0	1.240	1.110
51003011	Alto Araguaia/MT	0	1.987	0	0	0	87	0	1.787	1.702	1.987	1.590	1.347
51005011	Alto Paraguai/MT	964	0	0	0			0					
51006011	Alto Taquari/MT	0	326	0	0	10	0	0	288	288	0	288	288
51010011	Araguaiana/MT	158	0	0	0	0	2	0	142	142	0	94	89
51012011	Araguainha/MT	0	133	0	0	0	0	0	105	108	0	0	0
51012511	Araputanga/MT	2.052	550	0			0			3.312	0		460
51014011	Aripuanã/MT	1.742	0	0	0	0	0	0	1.250	1.250	0	750	630
50015011	Bandeirantes/MS	0	348	0	0	0	0	0	280	295	348	280	278
51017011	Barra do Bugres/MT	1.834	0	0	0	1.834	145	0	1.628	1.628	0	76	9
50021011	Bela Vista/MS	1.370	0	0	0	0	0	0	976	976	0	932	742
52035511	Bonfinópolis/GO	192	161	0	0			0	352	352		352	
51019011	Brasnorte/MT	0	1.500	0	0	1	0	0	1.300	1.300	0	161	161
51025011	Cáceres/MT	6.746	178	0	0	0	316	0	3.241	3.053	0	2.413	2.166
52042011	Cachoeira de Goiás/GO	0	0	0	0	0		0	18	0	0		0
52045011	Caldas Novas/GO	5.407	137	0	0	5.599	56	0	3.426	4.236	5.544	3.302	3.115
51026311	Campo Novo do Parecis/MT	4.831	2.154	0	0	0	0	0			6.985		

Tabela LPu03 - INFORMAÇÕES OPERACIONAIS DE ÁGUA
PRESTADORES DE SERVIÇOS DE ABRANGÊNCIA LOCAL - Direito Público

ANO DE
REFERÊNCIA
2009

CÓDIGO	Município	POPULAÇÃO ATENDIDA ÁGUA		QUANTIDADES DE LIGAÇÕES DE ÁGUA			QUANTIDADES DE ECONOMIAS ATIVAS DE ÁGUA				EXTENSÃO DA REDE DE ÁGUA	CONSUMO ENERGIA ELÉTRICA ÁGUA	VOLUME DE ÁGUA PRODUZIDO
				TOTAL (ativ.+inativ.)	ATIVAS	ATIVAS MICROMED.	TOTAL (ativas)	MICRO MEDIDAS	RESIDEN- CIAIS	RESID. MICROMED			
		TOTAL	URBANA										
		habitante	habitante	ligação	ligação	ligação	economia	economia	economia	economia	km	1000 kWh/ano	1000m³/ano
		AG001	AG026	AG021	AG002	AG004	AG003	AG014	AG013	AG022	AG005	AG028	AG006
51026811	Campos de Júlio/MT	3.800	3.800	1.042	972						26	384	365
52051011	Catalão/GO	81.109	75.305	29.714	29.494	29.271	30.828	30.595	28.868	28.742	346	8.577	5.862
52054511	Cezarina/GO	7.832	7.832	2.299	2.253	2.228	2.301	2.276	2.131	2.107	38	334	529
51030011	Chapada dos Guimarães/MT	12.339	10.339	5.350	4.537		4.538	4.537	3.632	3.632	75		1.555
52054711	Chapadão do Céu/GO	4.888	4.828	1.632	1.598	1.598	1.870	1.870	1.619	1.619	39	133	610
51031011	Cocalinho/MT	3.531	3.531	1.138	812	0	812	0	812	0	25	220	800
51032511	Colniza/MT	6.392	6.392	1.900	1.500		1.500		1.460		41	190	713
51033511	Confresa/MT	8.500	8.000	2.700	2.550	945	2.550	945	2.550	945	31		1.314
51033611	Conquista D Oeste/MT	3.056	2.638	1.106	781	0	795	0	717	0	10	60	195
50032511	Costa Rica/MS	19.228	19.228	7.016	6.424	6.424	6.424	6.424	6.234	6.234	99	2.585	868
52066011	Cumari/GO												
51034311	Curvelândia/MT	2.831	2.831	985	790	580	790	580	790	580	16		330
51034511	Denise/MT	6.680	6.680	1.880	1.880	0	1.929	0	1.910	0	28		417
51035011	Diamantino/MT	17.006	16.330	5.819	4.895	4.181	5.187	4.462	4.659	3.977	63	870	1.600
51036011	Dom Aquino/MT	8.098	7.650	3.083	2.621	2.240	2.621	2.240	2.505	2.141	60	437	968
52075311	Faina/GO	4.908	4.908	1.602	1.277	1.033	1.562	1.033	1.400	1.026	32	261	241
51038011	Figueirópolis D Oeste/MT	2.215	2.020	727	713	449	713	449	697	436	10	96	73
51038511	Gaúcha do Norte/MT	3.700	3.600	900	880	860	880	860	850	850	10	102	504
51039511	Glória D Oeste/MT	1.981	1.981	727	600	227	601	227	533	226	10	128	153
50040011	Glória de Dourados/MS	9.746	9.436	3.132	2.839	2.839	2.840	2.840	2.605	2.605	58	185	693
52094011	Guarani de Goiás/GO	4.093	1.738	700	600	600	600	600	550	550	10	2.400	950
52094511	Guarinos/GO	1.158	1.158										
51042011	Guiratinga/MT	13.000	12.000	4.748	3.920	1.043	3.925	1.048	3.580	839	17	199	738
51045011	Indiavaí/MT	1.955	1.955	760	740								216
51045211	Ipiranga do Norte/MT	4.641	4.641	1.097	1.074	1.068	1.074	1.068	1.074	1.068	29	115	255
51045411	Itanhanga/MT	5.061	2.319	1.312	1.197						42		788
51045511	Itaúba/MT	3.547	3.547	1.200	1.200	1.200					28	394	526
51046011	Itiquira/MT	8.083	8.083	2.602	2.485	1.088	2.487	1.088	2.150	800			
51048011	Jaciara/MT	25.140	24.500	8.052	7.745	7.540	8.512	7.981	7.428	7.428	120	1.213	3.060
51050011	Jauru/MT	6.043	5.391	1.919	1.808	1.808	1.808	1.808	1.688	1.688	33	401	550
51051511	Juina/MT	20.741	20.741	4.866	4.107	3.721	4.108	3.721	3.721	3.335	114	857	1.999
51051711	Juruena/MT	5.802	5.802	1.531	1.360	1.030	1.380		1.050		43	636	438
51052011	Juscimeira/MT	8.800	8.700	3.650	3.080	1	3.950	1	2.862	1	55	362	1.572
51052311	Lambari D Oeste/MT	3.239	3.039	920	920	15	920	15	883	15	16	130	360
51052511	Lucas do Rio Verde/MT	33.556	33.156	13.243	12.733	12.733	12.963	12.963	11.749	11.749	186	2.476	3.000
52131011	Mineiros/GO	44.130	43.510	15.912	15.362	15.293	15.592	15.514	14.000	13.980	209	1.740	6.200
51056211	Mirassol D Oeste/MT	17.902	17.902	5.239	4.777	2.690	4.845	2.786	4.468	2.519	67	1.109	1.287
51061011	Nossa Senhora do Livramento/MT	5.819	5.099	1.475	1.365	1.071	1.765	1.071	1.317	1.023	25	282	178
51061511	Nova Bandeirantes/MT	3.710	3.710	1.106	1.045	1.045	1.088	1.045	1.013	1.013	21	90	320

Tabela LPu03 - INFORMAÇÕES OPERACIONAIS DE ÁGUA
PRESTADORES DE SERVIÇOS DE ABRANGÊNCIA LOCAL - Direito Público

ANO DE
REFERÊNCIA
2009

CÓDIGO Município		VOLUMES DE ÁGUA											
		TRATADO					DE SERVIÇO	BRUTA EXPORTADO	CONSUMIDO	FATURADO	MACROMEDIDO	MICROMEDIDO	MICROMEDIDO ECON. RESID. ATIVAS
		EM ETAs	DESINFECÇÃO	IMPORTADO	EXPORTADO	FLUORETADA							
		1000m³/ano	1000m³/ano	1000m³/ano	1000m³/ano	1000m³/ano	1000m³/ano	1000m³/ano	1000m³/ano	1000m³/ano	1000m³/ano	1000m³/ano	1000m³/ano
		AG007	AG015	AG018	AG019	AG027	AG024	AG017	AG010	AG011	AG012	AG008	AG020
51026811	Campos de Júlio/MT			0	0			0					
52051011	Catalão/GO	5.075	735	0	0		76	0	4.178	4.141		4.138	
52054511	Cezarina/GO	505	24	0	0	505	5	0	267	267	20	267	197
51030011	Chapada dos Guimarães/MT	1.555	0	0	0	0	0	0	1.384	1.384	0	1.384	1.107
52054711	Chapadão do Céu/GO	0	610	0	0	0		0	529	529	0	529	480
51031011	Cocalinho/MT	0	0	0	0	0	0	0	800	800	0	0	0
51032511	Colniza/MT	713	0	0	0			0	690	690			
51033511	Confresa/MT	1.314	0	0	0			0	920	920			
51033611	Conquista D Oeste/MT	0	158	0	0	158	0	0	195	156	0	0	0
50032511	Costa Rica/MS	0	868	0	0	0	0	0	808	808	868	808	
52066011	Cumari/GO												
51034311	Curvelândia/MT	0	330	0	0	0	0	0	330	330	0	143	143
51034511	Denise/MT	0	417	0	0	0		0	417	417	0	0	0
51035011	Diamantino/MT	1.535	65	0	0	0	0	0	935	917	1.600	810	687
51036011	Dom Aquino/MT		881	0	0			0	474	474		414	377
52075311	Faina/GO	241	0	0	0	241	0	0	241	241	0	200	182
51038011	Figueirópolis D Oeste/MT	0	73	0	0	73		0	71	71		48	48
51038511	Gaúcha do Norte/MT	0	504	0	0			0	504	504	504	504	504
51039511	Glória D Oeste/MT	0	153	0	0	0	0	0	135	0	0	89	89
50040011	Glória de Dourados/MS	0	693	0	0	693	0	0	375	472	693	375	341
52094011	Guarani de Goiás/GO	0	0	0		0			888	620	0		660
52094511	Guarinos/GO	0	0	0	0		0	0		0	0		0
51042011	Guiratinga/MT	0	738	0	0	0	0	0	480	480	0	190	155
51045011	Indiavaí/MT	216	0	0	0		0	0		0	0		
51045211	Ipiranga do Norte/MT	0	255	0	0	0	0	0	255	255	0	189	189
51045411	Itanhangá/MT	0	788	0	0			0	770	770			
51045511	Itaúba/MT	0	0	0	0	0	0	0	526	0	0	0	0
51046011	Itiquira/MT		1.079	0	0			0					
51048011	Jaciara/MT	432	2.628	0	0	0	0	0	1.986	1.765	0	1.580	1.200
51050011	Jauru/MT	550	0	0	0			0	375	375		375	369
51051511	Juína/MT	1.990	0	0	0	0	0	0	1.548	1.548	0	415	415
51051711	Juruena/MT	438	0	0	0			0	438	438		438	
51052011	Juscimeira/MT		588	0	0		0	0	1.572		0		
51052311	Lambari D Oeste/MT	360	0	0	0	360	0	0	234	234	0	5	
51052511	Lucas do Rio Verde/MT	0	3.000	0	0	0	0	0	2.559	2.559	0	2.559	2.056
52131011	Mineiros/GO	4.976	947	0	0	4.976	228	0	3.917	3.917	5.923	2.758	2.128
51056211	Mirassol D Oeste/MT	1.156	78	0	0	1.210	61	0	540	581	0	468	333
51061011	Nossa Senhora do Livramento/MT	0	178	0	0			0	142	156	178		
51061511	Nova Bandeirantes/MT	320	0	0	0	0		0	210	210	0	190	170

Tabela LPu03 - INFORMAÇÕES OPERACIONAIS DE ÁGUA
PRESTADORES DE SERVIÇOS DE ABRANGÊNCIA LOCAL - Direito Público

ANO DE
REFERÊNCIA
2009

CÓDIGO	Município	POPULAÇÃO ATENDIDA ÁGUA		QUANTIDADES DE LIGAÇÕES DE ÁGUA			QUANTIDADES DE ECONOMIAS ATIVAS DE ÁGUA				EXTENSÃO DA REDE DE ÁGUA	CONSUMO ENERGIA ELÉTRICA ÁGUA	VOLUME DE ÁGUA PRODUZIDO
				TOTAL (ativ.+inativ.)	ATIVAS	ATIVAS MICROMED.	TOTAL (ativas)	MICRO MEDIDAS	RESIDEN- CIAIS	RESID. MICROMED			
		TOTAL	URBANA										
		habitante	habitante	ligação	ligação	ligação	economia	economia	economia	economia	km	1000 kWh/ano	1000m³/ano
		AG001	AG026	AG021	AG002	AG004	AG003	AG014	AG013	AG022	AG005	AG028	AG006
51062011	Nova Brasilândia/MT	3.800	3.800	1.250	1.050	248	1.065	248	1.065	248	16	120	324
51088011	Nova Guarita/MT	2.030	1.820	943	637	637	638	638	638	638	3	69	134
51061811	Nova Lacerda/MT	2.810	2.810	1.105	992		992		902		37		378
51088511	Nova Marilândia/MT	1.605	1.605	611	536		536		420		14	162	175
51062211	Nova Mutum/MT	26.874	23.374	6.457	6.354	6.354	6.354	6.354	6.354	6.354		876	5.927
51061711	Nova Nazaré/MT	1.013	1.013	540	540		540		488		11	95	280
51061911	Nova Santa Helena/MT	2.084	2.084	739	694	600	739	600	694	600	18	151	214
51062411	Nova Ubiratã/MT	6.900	5.520	1.909	1.725	1.050	1.725	1.050	1.671	1.024	35	255	920
51062711	Novo Horizonte do Norte/MT	2.522	2.430	720	688	644	688	688	644	644	21	111	180
51062611	Novo Mundo/MT	2.280	2.280	628	570	0	570	0	570	0	8	115	255
52163011	Paranaiguara/GO	7.862	7.862	3.392	1.792						58	756	1.352
51062911	Paranaíba/MT	7.600	7.600	1.700	1.515	1.290	1.540	1.315	1.345	1.290	27	128	1.650
51064511	Planalto da Serra/MT	1.900	1.900	1.025	689	689	750	689	676	676	17		130
51066511	Pontal do Araguaia/MT	5.322	5.322	1.744	1.554	1.554	1.744	1.554	1.554	1.554			276
51067711	Porto Alegre do Norte/MT	5.000	5.000	2.352	1.920	1.303	1.920	1.303	1.810	1.200	32	200	392
51068011	Porto dos Gaúchos/MT	5.089	4.114	1.802	1.481	1.478	1.482	1.482	1.400	1.400	51	235	268
51068211	Porto Esperidião/MT	6.985	6.985	1.397	1.306	1.241	1.306	1.241	1.306	1.241			342
51068511	Porto Estrela/MT	4.027	2.053	3.500		1.000	1.500	1.000			60	30	
51070011	Poxoréo/MT	15.131	12.269	5.646	4.306	696	4.363	712	4.363	712	63	682	5.361
51070611	Querência/MT	8.820	8.520	2.300	2.070	1.152	2.070	1.152	1.759	979	27	111	290
51071511	Reserva do Cabaçal/MT	2.598	2.598	731	676	400	676	400	676	400	16		138
51071911	Ribeirãozinho/MT	2.194	2.067	886	795	67	795	67	795	67	14		263
51072011	Rio Branco/MT	4.622	4.211	1.630	1.441	1.425	1.441	1.425	1.045		30	243	658
51075711	Rondolândia/MT			250		0		0		0			
51076011	Rondonópolis/MT	181.000	178.277	60.579	58.436	55.662	63.762	59.257	58.455	54.367	529	13.098	20.995
51077011	Rosário Oeste/MT	10.023	10.023	3.573	2.759	1.142	2.896	1.884	2.747	1.737	73		885
51077511	Salto do Céu/MT	3.584	3.234	950	936	0	936	0	936	0	15	99	289
51077411	Santa Cruz do Xingu/MT	1.567	1.567	650	650	0	650	0		0	20	340	300
51077611	Santa Rita do Trivelato/MT	2.751	2.751	587	575	566	576	567	556	556	25	74	234
51077911	Santo Antônio do Leste/MT	1.992	1.992	951	750							153	96
51078511	São Félix do Araguaia/MT	6.410	5.685	2.242	1.646	427	1.647	427	1.497	427	38	646	215
50076911	São Gabriel do Oeste/MS	20.174	19.518	7.479	6.393	6.393	7.562	7.562	6.506	6.506	120	413	1.454
51073011	São José do Rio Claro/MT	16.368	16.220	3.809	3.720	0	3.720	0	3.652	0	54	661	1.763
51073511	São José do Xingu/MT	4.000	2.500	1.890	865	0	865	0		0			
51071011	São José dos Quatro Marcos/MT	14.045	14.045	5.196	4.602	4.344	4.786	4.511	4.549	4.291	70	1.023	1.649
52204011	São Simão/GO	13.991	13.991	5.335							40	1.683	2.190
51079011	Sinop/MT	103.245	103.245	27.530	22.171	16.982	24.582	18.160	22.897	16.876	622	4.625	8.649
51079411	Tabaporã/MT	5.000	5.000	1.900	1.055	1.055	1.900	1.203	1.203	1.203	32	205	
51079511	Tangará da Serra/MT	76.560	72.060	24.136	21.535	21.418	24.420	24.322	23.567	23.471	340	2.815	5.029

Tabela LPu03 - INFORMAÇÕES OPERACIONAIS DE ÁGUA
PRESTADORES DE SERVIÇOS DE ABRANGÊNCIA LOCAL - Direito Público

ANO DE
REFERÊNCIA
2009

CÓDIGO Município		VOLUMES DE ÁGUA											
		TRATADO					DE SERVIÇO	BRUTA EXPORTADO	CONSUMIDO	FATURADO	MACROMEDIDO	MICROMEDIDO	MICROMEDIDO ECON. RESID. ATIVAS
		EM ETAs	DESINFECÇÃO	IMPORTADO	EXPORTADO	FLUORETADA							
		1000m³/ano	1000m³/ano	1000m³/ano	1000m³/ano	1000m³/ano	1000m³/ano	1000m³/ano	1000m³/ano	1000m³/ano	1000m³/ano	1000m³/ano	1000m³/ano
		AG007	AG015	AG018	AG019	AG027	AG024	AG017	AG010	AG011	AG012	AG008	AG020
51062011	Nova Brasilândia/MT	0	324	0	0	0	0	0	298	298	0	90	90
51088011	Nova Guarita/MT	134	0	0	0	0	0	0	89	89	0	89	55
51061811	Nova Lacerda/MT	0	378	0	0		16	0	322	322			
51088511	Nova Marilândia/MT	0	175	0	0		3	0		0		0	
51062211	Nova Mutum/MT	0	5.927	0	0	5.927		0	5.381	5.381			
51061711	Nova Nazaré/MT			0	0			0					
51061911	Nova Santa Helena/MT	214	0	0	0	0	0	0	181	181	0		181
51062411	Nova Ubiratã/MT	0	920	0	0	0	0	0		920	0	416	395
51062711	Novo Horizonte do Norte/MT	180	0	0	0			0	167	167		150	150
51062611	Novo Mundo/MT	0	255	0	0	0	0	0	209	0	0	0	0
52163011	Paranaiguara/GO	1.352	0	0	0		1	0	946	947	0		
51062911	Paranaíta/MT	1.650	0	0	0	0	0	0	1.500	1.520	0		1.300
51064511	Planalto da Serra/MT	130	0	0	0	0	0	0		107	0	90	90
51066511	Pontal do Araguaia/MT	276	0	0	0	276		0					
51067711	Porto Alegre do Norte/MT	392	0	0	0	0	11	0	371	371	0	283	232
51068011	Porto dos Gaúchos/MT	268	0	0	0	268	0	0	250	260	0	190	190
51068211	Porto Esperidião/MT	342	0	0	0	0	0	0	342	342		300	280
51068511	Porto Estrela/MT			0	0			0					
51070011	Poxoréo/MT	1.618	1.618	0	0	0		0	1.618	1.618	0		
51070611	Querência/MT	290	0	0	0	0	0	0	234	234	0	93	82
51071511	Reserva do Cabaçal/MT	138	0	0	0	0	0	0	138	138	0	85	85
51071911	Ribeirãozinho/MT	0	263	0	0	0	0	0	263	263	0		
51072011	Rio Branco/MT		493	0	0	493		0	493	493		475	463
51075711	Rondolândia/MT	0	0	0	0	0		0			0	0	0
51076011	Rondonópolis/MT	10.644	10.351	0	0	0		0	10.594	10.034	20.995	10.000	9.052
51077011	Rosário Oeste/MT	840	0	0	0	0	45	0	749	840	0	274	100
51077511	Salto do Céu/MT	289	0	0	0	289	0	0			0	0	0
51077411	Santa Cruz do Xingu/MT	100	100	0	0	0	7	0	300	0	0	0	0
51077611	Santa Rita do Trivelato/MT	0	234	0	0	0	0	0	169	165	0	165	
51077911	Santo Antônio do Leste/MT	0	96	0	0	96		0					
51078511	São Félix do Araguaia/MT	215	0	0	0	0	0	0	215	215	0	68	68
50076911	São Gabriel do Oeste/MS	0	1.454	0	0	1.454	1	0	1.082	1.212	1.454	1.082	952
51073011	São José do Rio Claro/MT	0	1.763	0	0	0	0	0	910	910	1.763	0	0
51073511	São José do Xingu/MT	0	0	0	0	0		0			0	0	0
51071011	São José dos Quatro Marcos/MT	1.205	444	0	0	0	40	0	1.528	1.528	1.205	1.223	1.137
52204011	São Simão/GO		720	0	0		0	0	1.460		0		0
51079011	Sinop/MT		8.309	0	0	8.309	22	0	6.232	6.236	7.309	6.232	5.793
51079411	Tabaporã/MT	473	0	0	0	473	0	0	473	473	0	301	301
51079511	Tangará da Serra/MT	4.837	192	0	0	4.837	220	0	4.047	4.219	5.029	4.003	3.658

Tabela LPu03 - INFORMAÇÕES OPERACIONAIS DE ÁGUA

PRESTADORES DE SERVIÇOS DE ABRANGÊNCIA LOCAL - Direito Público

ANO DE REFERÊNCIA
2009

CÓDIGO	Município	POPULAÇÃO ATENDIDA ÁGUA		QUANTIDADES DE LIGAÇÕES DE ÁGUA			QUANTIDADES DE ECONOMIAS ATIVAS DE ÁGUA				EXTENSÃO DA REDE DE ÁGUA	CONSUMO ENERGIA ELÉTRICA ÁGUA	VOLUME DE ÁGUA PRODUZIDO
				TOTAL (ativ.+inativ.)	ATIVAS	ATIVAS MICROMED.	TOTAL (ativas)	MICRO MEDIDAS	RESIDEN- CIAIS	RESID. MICROMED			
		TOTAL	URBANA										
		habitante	habitante	ligação	ligação	ligação	economia	economia	economia	economia			
		AG001	AG026	AG021	AG002	AG004	AG003	AG014	AG013	AG022	AG005	AG028	AG006
51080511	Terra Nova do Norte/MT	6.972	5.532	2.211	1.743	0	1.743	0	1.743	0	40	314	810
51082011	Torixoréu/MT	4.113	4.113	1.390	1.322	966	1.356	986	1.272	902			432
51083511	Vale de São Domingos/MT	1.250	625	800	730						12	60	
51084011	Várzea Grande/MT	234.145	228.940	62.927	56.251	30.900	62.828	35.725	59.018	33.046	1.012	23.317	23.452
52220511	Vicentinópolis/GO	6.093	6.093	2.459	2.450						36	120	768
51055011	Vila Bela da Santíssima Trindade/MT	5.101	5.101	920	853	0	893	0	893	0	17	110	631
51086011	Vila Rica/MT	5.000	5.000	3.022	824		824	0	824	0	70	204	482
Totalizações para a região		1.602.437	1.543.847	508.473	445.246	336.801	476.189	368.049	436.812	339.914	7.202	100.908	168.020
Totalizações para o grupo		29.676.868	28.028.283	8.762.990	8.081.961	7.111.387	9.618.942	8.609.629	8.544.725	7.718.455	109.661	1.771.971	2.819.667

Tabela LPu03 - INFORMAÇÕES OPERACIONAIS DE ÁGUA
PRESTADORES DE SERVIÇOS DE ABRANGÊNCIA LOCAL - Direito Público

ANO DE
REFERÊNCIA
2009

CÓDIGO Município		VOLUMES DE ÁGUA											
		TRATADO					DE SERVIÇO	BRUTA EXPORTADO	CONSUMIDO	FATURADO	MACROMEDIDO	MICROMEDIDO	MICROMEDIDO ECON. RESID. ATIVAS
		EM ETAs	DESINFECÇÃO	IMPORTADO	EXPORTADO	FLUORETADA							
		1000m³/ano	1000m³/ano	1000m³/ano	1000m³/ano	1000m³/ano	1000m³/ano	1000m³/ano	1000m³/ano	1000m³/ano	1000m³/ano	1000m³/ano	1000m³/ano
		AG007	AG015	AG018	AG019	AG027	AG024	AG017	AG010	AG011	AG012	AG008	AG020
51080511	Terra Nova do Norte/MT	695	115	0	0	0	0	0	810	810	0	0	0
51082011	Torixoréu/MT	90		0	0			0					
51083511	Vale de São Domingos/MT	63	0	0	0			0	62				
51084011	Várzea Grande/MT	17.254	6.198	0	0	0	810	0	10.107	10.107	23.452	5.656	5.656
52220511	Vicentinópolis/GO			0	0		76	0					
51055011	Vila Bela da Santíssima Trindade/MT	523	0	0	0	0	146	0	153	202	0	0	0
51086011	Vila Rica/MT	482	0	0	0	0		0	456	482	0	0	0
Totalizações para a região		93.492	64.293	0	0	38.996	2.374	0	98.450	98.570	86.635	62.194	53.002
Totalizações para o grupo		1.946.782	783.690	284.457	12.680	2.382.131	70.547	9	1.846.338	1.860.950	1.855.835	1.490.607	1.222.038

Tabela LPu04 - INFORMAÇÕES OPERACIONAIS DE ESGOTO
PRESTADORES DE SERVIÇOS DE ABRANGÊNCIA LOCAL - Direito Público

ANO DE
REFERÊNCIA
2009

CÓDIGO	Município	POPULAÇÃO ATENDIDA ESGOTO		QUANTIDADES DE LIGAÇÕES DE ESGOTO		QUANTIDADES DE ECONOMIAS ATIVAS DE ESGOTO		VOLUMES DE ESGOTO						EXTENSÃO DA REDE DE ESGOTO	CONSUMO ENERGIA ELÉTRICA ESGOTO		
		TOTAL	URBANA	TOTAL (ativ. + inativ.)	ATIVAS	TOTAL (ativas)	RESIDENCIAIS	COLETADO	TRATADO	FATURADO	BRUTO EXPORTADO	EXPORTADO TRATADO	BRUTO IMPORTADO			IMPORTADO TRATADO	
		habitante	habitante	ligação	ligação	economia	economia	1000m³/ano	1000m³/ano	1000m³/ano	1000m³/ano	1000m³/ano	1000m³/ano	1000m³/ano	1000m³/ano	km	1000 kWh/anc
		ES001	ES026	ES009	ES002	ES003	ES008	ES005	ES006	ES007	ES012	ES015	ES013	ES014	ES004	ES028	
REGIÃO NORTE																	
11000111	Alta Floresta D Oeste/RO																
13000811	Anamá/AM																
17010011	Ananás/TO	2.036	2.036	509	480	480	480	59	59	59	0	0	0	0	36	34	
15009011	Augusto Corrêa/PA	2.100	1.600	500			400	500	0	0	0	0	0	0	5	15	
15011011	Bagre/PA																
15012511	Bannach/PA																
13005011	Barreirinha/AM																
15014011	Belém/PA	5.720	5.720	6.500	1.700	1.717	1.500	394	394	0	0	0	0	0	55	297	
15015011	Benevides/PA																
17033011	Bom Jesus do Tocantins/TO																
11004511	Buritis/RO																0
11000411	Cacoal/RO	33.765	33.765	5.351	4.740	4.800	4.670	1.256	1.256	1.256	0	0	0	0	138	341	
15021011	Cametá/PA																
11007011	Campo Novo de Rondônia/RO																
15026011	Colares/PA	480	480	120	113	120	102				0	0	0	0	1		
17071011	Divinópolis do Tocantins/TO	6.623	4.685						0	0	0	0	0	0			0
15029511	Eldorado dos Carajás/PA	680	680	170	163	170	136				0	0	0	0	2		
15030911	Goianésia do Pará/PA																0
15032012	Igarapé-Açu/PA																
15032011	Igarapé-Açu/PA																
13018011	Ipixuna/AM																
13018511	Iranduba/AM																
15035011	Irituia/PA																
13019011	Itacoatiara/AM																
11011011	Itapuçá do Oeste/RO																
15037511	Jacareacanga/PA																0
15040511	Mãe do Rio/PA	2.464	2.464	880	855	880	616				0	0	0	0	9		
13025011	Manacapuru/AM																
15043011	Maracanã/PA																
13029011	Maués/AM																
15049011	Muaná/PA																
15049511	Nova Esperança do Piriá/PA	762	762	190	184	190	162				0	0	0	0	2		
15050011	Nova Timboteua/PA	2.000	1.000	3.800	3.000	3.500			0	0	0	0	0	0			0
15051011	Óbidos/PA																
15054311	Ourilândia do Norte/PA																
15055011	Paragominas/PA																
15055311	Parauapebas/PA	16.128	16.128	4.032	4.032			387	387	0	0	0	0	0	31	396	
13034011	Parintins/AM																

Tabela LPu04 - INFORMAÇÕES OPERACIONAIS DE ESGOTO
PRESTADORES DE SERVIÇOS DE ABRANGÊNCIA LOCAL - Direito Público

ANO DE
REFERÊNCIA
2009

CÓDIGO Município		POPULAÇÃO ATENDIDA ESGOTO		QUANTIDADES DE LIGAÇÕES DE ESGOTO		QUANTIDADES DE ECONOMIAS ATIVAS DE ESGOTO		VOLUMES DE ESGOTO						EXTENSÃO DA REDE DE ESGOTO	CONSUMO ENERGIA ELÉTRICA ESGOTO	
		TOTAL	URBANA	TOTAL (ativ. + inativ.)	ATIVAS	TOTAL (ativas)	RESIDENCIAIS	COLETADO	TRATADO	FATURADO	BRUTO EXPORTADO	EXPORTADO TRATADO	BRUTO IMPORTADO			IMPORTADO TRATADO
		habitante	habitante	ligação	ligação	economia	economia	1000m³/ano	1000m³/ano	1000m³/ano	1000m³/ano	1000m³/ano	1000m³/ano	1000m³/ano	km	1000 kWh/ano
		ES001	ES026	ES009	ES002	ES003	ES008	ES005	ES006	ES007	ES012	ES015	ES013	ES014	ES004	ES028
13035311	Presidente Figueiredo/AM	3.084	3.084	1.028	1.028	1.028	986	412	0	0	0	0	0	0	20	0
11014711	Primavera de Rondônia/RO															
15061012	Primavera/PA	680	680	170	163	170	135				0	0	0	0	2	
15061011	Primavera/PA															
15061111	Quatipuru/PA	680	680	170	163	170	145				0	0	0	0	2	
15061311	Redenção/PA															
12004011	Rio Branco/AC	62.202	62.202	14.964	14.964	17.183	15.547	3.128	2.503	3.128	0	0	0	0	212	379
15061811	Rondon do Pará/PA															
15061911	Rurópolis/PA															
15063511	Santa Bárbara do Pará/PA															
15065511	Santa Luzia do Pará/PA	680	680	170	163	170	137				0	0	0	0	2	
15070011	Santo Antônio do Tauá/PA	680	680	170	162	170	137				0	0	0	0	2	
15072011	São Domingos do Capim/PA															
13041011	Tapauá/AM															
15080011	Tomé-Açu/PA															
15080311	Tracuateua/PA	1.000	1.000	250	243	250	220				0	0	0	0	3	
15080511	Trairão/PA															0
13043011	Urucará/AM															
15082011	Vigia/PA	480	480	120	115	120	102				0	0	0	0	1	
11003011	Vilhena/RO															
Totalizações para a região		142.244	138.806	39.094	32.268	31.118	25.475	6.136	4.599	4.443	0	0	0	0	523	1.462
REGIÃO	NORDESTE															
29001011	Abaíra/BA	4.200	3.000						0		0	0	0	0	90	410
26004012	Água Preta/PE	19.100	17.000						0	0	0	0	0	0		
26004011	Água Preta/PE															
23004011	Aiuaba/CE															
25005011	Alagoinha/PB															
29007011	Alagoinhas/BA	7.910	7.360	2.662	2.039	2.089	2.067	473	359	392	0	0	0	0	126	1
22002711	Alegrete do Piauí/PI															
24005011	Alexandria/RN															
22004511	Alvorada do Gurguéia/PI															
23007511	Amontada/CE	760	760	152	152	152			0	0	0	0	0	0	2	1
26011011	Araripina/PE	50.000	35.000	18.300	18.300	18.300	18.100	1.336	1.336	0	0	0	0	0	452	0
22010511	Assunção do Piauí/PI															
25013511	Assunção/PB	1.500	1.500	500	450	450		15	0	0	0	0	0	0	3	0
21012011	Bacabal/MA	7.542	7.542	3.305	1.663	1.663	1.663	532	426	399	0	0	0	0	22	25
21013511	Bacurituba/MA															
21014011	Balsas/MA															
23018511	Banabuiú/CE															

Tabela LPu04 - INFORMAÇÕES OPERACIONAIS DE ESGOTO
PRESTADORES DE SERVIÇOS DE ABRANGÊNCIA LOCAL - Direito Público

ANO DE
REFERÊNCIA
2009

CÓDIGO	Município	POPULAÇÃO ATENDIDA ESGOTO		QUANTIDADES DE LIGAÇÕES DE ESGOTO		QUANTIDADES DE ECONOMIAS ATIVAS DE ESGOTO		VOLUMES DE ESGOTO						EXTENSÃO DA REDE DE ESGOTO	CONSUMO ENERGIA ELÉTRICA ESGOTO	
		TOTAL	URBANA	TOTAL (ativ. + inativ.)	ATIVAS	TOTAL (ativas)	RESIDENCIAIS	COLETADO	TRATADO	FATURADO	BRUTO EXPORTADO	EXPORTADO TRATADO	BRUTO IMPORTADO			IMPORTADO TRATADO
		habitante	habitante	ligação	ligação	economia	economia	1000m³/ano	1000m³/ano	1000m³/ano	1000m³/ano	1000m³/ano	1000m³/ano			1000m³/ano
		ES001	ES026	ES009	ES002	ES003	ES008	ES005	ES006	ES007	ES012	ES015	ES013	ES014	ES004	ES028
29026511	Banzaê/BA	4.500	4.500	1.020	980			18	15	0	0	0	0	0	11	
29027011	Barra/BA															
26018011	Betânia/PE	695	532	695	695	708	39	137	137	0	0	0	0	0	3	193
23024011	Boa Viagem/CE															
27010011	Boca da Mata/AL															
29039011	Bom Jesus da Lapa/BA	35.000	35.000	4.607	4.287	4.287	4.100	1.260	1.260	1.260	0	0	0	0	60	750
29040011	Boninal/BA															
26023011	Bonito/PE	18.000	18.000													
29042011	Botuporã/BA	3.723	3.723						0		0	0	0	0		
22020211	Buriti dos Montes/PI															
29047511	Buritirama/BA															
25030011	Caaporã/PB															
26030011	Cabrobó/PE	18.716	18.666	9.545	7.000	9.545	9.545	657	657	0	0	0	0	0	68	0
21023711	Cachoeira Grande/MA								0	0	0	0	0	0		0
29051511	Caetanos/BA															
22020711	Cajazeiras do Piauí/PI															
27013011	Cajueiro/AL	980	980	141	138	138	138		0		0	0	0	0	2	3
22020911	Caldeirão Grande do Piauí/PI															
23026011	Camocim/CE	10.832	10.832	2.708	2.472	2.708	2.517		0	0	0	0	0	0	79	63
27014011	Campo Alegre/AL	21.979	5.000	4.000	4.000	4.000		500	0	0	0	0	0	0	60	0
26037011	Canhotinho/PE	1.200	1.200					80	10	0	0	0	0	0	1	0
23028011	Canindé/CE	11.937	11.937	3.408	2.713	2.713	2.414	478	478	0	0	0	0	0	23	
29068511	Capela do Alto Alegre/BA	2.052	2.052	684	684	684	684	38	0	0	0	0	0	0	20	0
28013011	Capela/SE															
26038011	Capoeiras/PE	2.000	1.000													
29071011	Carinhanha/BA															
23032011	Caririaçu/CE															
21028011	Carolina/MA															
29072011	Casa Nova/BA	26.405	21.080	5.281	4.759	4.759	4.529	695	695	695	0	0	0	0	62	897
29075011	Catu/BA															
29075511	Caturama/BA	1.731	1.731								0	0	0	0	15	
21030011	Caxias/MA	526	526	3.886				17	17	0	0	0	0	0	40	4
22027111	Cocal de Telha/PI															
21033011	Codó/MA	12.064	12.064	3.016	2.411	2.592	2.242	504	0	504	0	0	0	0	36	483
22027311	Coivaras/PI															
29091011	Coribe/BA															
29093012	Correntina/BA	3.000	3.000	500	500	500	480	100	0	0	0	0	0	0	4	13
29093011	Correntina/BA															
26048011	Cortês/PE															

Tabela LPu04 - INFORMAÇÕES OPERACIONAIS DE ESGOTO
PRESTADORES DE SERVIÇOS DE ABRANGÊNCIA LOCAL - Direito Público

ANO DE
REFERÊNCIA
2009

CÓDIGO	Município	POPULAÇÃO ATENDIDA ESGOTO		QUANTIDADES DE LIGAÇÕES DE ESGOTO		QUANTIDADES DE ECONOMIAS ATIVAS DE ESGOTO		VOLUMES DE ESGOTO						EXTENSÃO DA REDE DE ESGOTO	CONSUMO ENERGIA ELÉTRICA ESGOTO	
		TOTAL	URBANA	TOTAL (ativ. + inativ.)	ATIVAS	TOTAL (ativas)	RESIDENCIAIS	COLETADO	TRATADO	FATURADO	BRUTO EXPORTADO	EXPORTADO TRATADO	BRUTO IMPORTADO			IMPORTADO TRATADO
		habitante	habitante	ligação	ligação	economia	economia	1000m³/ano	1000m³/ano	1000m³/ano	1000m³/ano	1000m³/ano	1000m³/ano	1000m³/ano	km	1000 kWh/ano
		ES001	ES026	ES009	ES002	ES003	ES008	ES005	ES006	ES007	ES012	ES015	ES013	ES014	ES004	ES028
27023011	Coruripe/AL	8.050	8.050	1.510	1.509			290	290		0	0	0	0	13	580
21037011	Cururupu/MA															
28021011	Estância/SE															
24036011	Extremoz/RN															
29107711	Feira da Mata/BA															
26054011	Feira Nova/PE	9.000	9.000													
22038511	Floresta do Piauí/PI	2.433	883			445	445	0	0	0	0	0	0	0	11	0
22041511	Francisco Macedo/PI															
29112011	Gandu/BA															
28025011	General Maynard/SE															
21048011	Grajaú/MA															
29119011	Iaçú/BA	16.000	16.000	3.000	3.000	3.000	3.000	450	0	0	0	0	0	0	22	1
29121011	Ibicaraí/BA															
26067011	Ibirajuba/PE	2.646	2.646	1.083	995	995	995	24	0	0	0	0	0	0	62	0
23053512	Icapuí/CE	501	500								0	0	0	0		0
23054011	Icó/CE	15.313	15.313	4.957	4.062	4.071	4.062	650	650	650	0	0	0	0	35	97
29134011	Igaporã/BA															
23055011	Iguatu/CE	12.000	12.000	3.269	3.269	3.269	2.704	420	420	352	0	0	0	0	24	309
25067011	Imaculada/PB	7.713	5.163	750	749						0	0	0	0	5	
26071011	Ingazeira/PE	600	600							0	0	0	0	0		0
29150011	Itaeté/BA							0	0	0	0	0	0	0		0
26076511	Itambé/PE															
23063011	Itapagé/CE	2.500	2.500	300	300	300	300	46	46	0	0	0	0	0	4	4
29164011	Itapetinga/BA	59.947	57.304	15.932	14.906	15.077	14.326	2.951	493	3.472	0	0	0	0	113	1
21054211	Itinga do Maranhão/MA															
29171011	Itororó/BA	13.740	13.740	3.980					0	0	0	0	0	0		
29172011	Ituaçu/BA	1.525	1.525	203						0	0	0	0	0	3	0
29173511	Jaborandi/BA	2.470	2.470	812	755			115	112	217	0	0	0	0	7	0
23069011	Jaguaribe/CE															
23071011	Jardim/CE	9.432	9.432	2.836	2.577	2.577	2.358	770	0	0	0	0	0	0		0
29184011	Juazeiro/BA	137.000	129.745	29.374	25.987	28.043	25.949	2.562	1.398	1.160	0	0	0	0	206	501
23074011	Jucás/CE	6.531	6.531	1.752	1.477	1.477	1.477	203	203	303	0	0	0	0	18	91
29189011	Lajedão/BA	2.500	2.500						0	0	0	0	0	0	4.500	
27042011	Limoeiro de Anadia/AL															
23076011	Limoeiro do Norte/CE	6.672	6.672	1.956	1.762	1.762	1.762	502	502	402	0	0	0	0	15	63
29195011	Livramento de Nossa Senhora/BA	14.087	14.087	3.600	3.600	3.600	3.600	540	0	0	0	0	0	0	25	0
29197011	Macarani/BA															
29198011	Macaúbas/BA															
25087011	Mãe D'Água/PB	1.785	1.170	804	731	735	663	404	0	0	0	0	0	0	6	

Tabela LPu04 - INFORMAÇÕES OPERACIONAIS DE ESGOTO
PRESTADORES DE SERVIÇOS DE ABRANGÊNCIA LOCAL - Direito Público

ANO DE
REFERÊNCIA
2009

CÓDIGO	Município	POPULAÇÃO ATENDIDA ESGOTO		QUANTIDADES DE LIGAÇÕES DE ESGOTO		QUANTIDADES DE ECONOMIAS ATIVAS DE ESGOTO		VOLUMES DE ESGOTO						EXTENSÃO DA REDE DE ESGOTO	CONSUMO ENERGIA ELÉTRICA ESGOTO	
		TOTAL	URBANA	TOTAL (ativ. + inativ.)	ATIVAS	TOTAL (ativas)	RESIDENCIAIS	COLETADO	TRATADO	FATURADO	BRUTO EXPORTADO	EXPORTADO TRATADO	BRUTO IMPORTADO			IMPORTADO TRATADO
		habitante	habitante	ligação	ligação	economia	economia	1000m³/ano	1000m³/ano	1000m³/ano	1000m³/ano	1000m³/ano	1000m³/ano	1000m³/ano	km	1000 kWh/ano
		ES001	ES026	ES009	ES002	ES003	ES008	ES005	ES006	ES007	ES012	ES015	ES013	ES014	ES004	ES028
24072511	Major Sales/RN															
25090011	Manaira/PB	5.350	4.500	750	730			197	70		8				6	10
27047011	Marechal Deodoro/AL	11.220	11.220	2.805	2.805	2.805	2.805			0	0	0	0	0	27	77
22063511	Milton Brandão/PI															
29214511	Mirante/BA	1.432	1.432	642	594	841	741	109	95	0	0	0	0	0	9	41
22064011	Monsenhor Gil/PI	255	0						0	0	0	0	0	0		0
23087011	Morada Nova/CE	1.390	1.390	378	331	331	331	45	45	0	0	0	0	0	4	16
29219011	Mucugê/BA	14.714	4.289	6.280	6.280	6.566	286	2.831	0	0	0	0	0	0	96	0
27055011	Murici/AL	8.642	8.642	4.400	4.400	4.500			0	0	0	0	0	0		
28046011	Nossa Senhora das Dores/SE	24.747	15.895						0	0	0	0	0	0		0
21072511	Nova Colinas/MA															
23092011	Nova Olinda/CE	6.500	6.500													
26100011	Palmares/PE															
27064011	Pão de Açúcar/AL															
25106511	Parari/PB															
21080011	Pastos Bons/MA															
27067011	Penedo/AL															
23107011	Pentecoste/CE	7.630	7.630	2.020	1.985	1.987	1.950	621	0		0	0	0	0	15	1.000
23108511	Pindoretama/CE															
29246511	Pintadas/BA	3.742	3.722	1.049						0	0	0	0	0		50
25120311	Poço Dantas/PB	931	931	280				51	0	0	51	0	0	0	3	0
25120711	Poço de José de Moura/PB	1.504	1.504	470	470	470	432	20	12	0	0	0	0	0	5	0
29252011	Pojuca/BA	27.700	27.700	8.250	8.100	8.250	7.800	22.000	7.000	0	0	0	0	0	60	50
23113511	Quixelô/CE	4.039	3.014	1.266	1.119	1.119	1.119	147	147	120	0	0	0	0	10	4
23114011	Quixeramobim/CE															
29260011	Remanso/BA	13.391	13.391	6.270	6.270	6.270	5.732	1.640	1.640	1.640	0	0	0	0	75	97
29264011	Riacho de Santana/BA															
29266511	Ribeirão do Largo/BA															
24089511	Rio do Fogo/RN															
26124511	Santa Cruz/PE	3.900	3.300	836	836	836	756	67	0	0	0	0	0	0	12	0
29281011	Santa Maria da Vitória/BA															
29284011	Santa Rita de Cássia/BA	3.150	3.150	947	898	899	806	202	202	138	0	0	0	0	10	22
21105011	São Bento/MA										0	0	0	0		
26131011	São Caitano/PE	20.847	18.710	3.500	3.300				0	0	0	0	0	0	25	0
28067011	São Cristóvão/SE															
29290511	São Félix do Coribe/BA															
25139811	São Francisco/PB	1.015	1.015			335			0	0	0	0	0	0		0
24120011	São Gonçalo do Amarante/RN	27.854	27.854	4.254	3.182	3.189	3.104	1.799	1.799	1.799	0	0	0	0		72
22099511	São João da Varjota/PI															

Tabela LPu04 - INFORMAÇÕES OPERACIONAIS DE ESGOTO
PRESTADORES DE SERVIÇOS DE ABRANGÊNCIA LOCAL - Direito Público

ANO DE
REFERÊNCIA
2009

CÓDIGO	Município	POPULAÇÃO ATENDIDA ESGOTO		QUANTIDADES DE LIGAÇÕES DE ESGOTO		QUANTIDADES DE ECONOMIAS ATIVAS DE ESGOTO		VOLUMES DE ESGOTO						EXTENSÃO DA REDE DE ESGOTO	CONSUMO ENERGIA ELÉTRICA ESGOTO	
		TOTAL	URBANA	TOTAL (ativ. + inativ.)	ATIVAS	TOTAL (ativas)	RESIDENCIAIS	COLETADO	TRATADO	FATURADO	BRUTO EXPORTADO	EXPORTADO TRATADO	BRUTO IMPORTADO			IMPORTADO TRATADO
		habitante	habitante	ligação	ligação	economia	economia	1000m³/ano	1000m³/ano	1000m³/ano	1000m³/ano	1000m³/ano	1000m³/ano			1000m³/ano
		ES001	ES026	ES009	ES002	ES003	ES008	ES005	ES006	ES007	ES012	ES015	ES013	ES014	ES004	ES028
21110511	São João do Paraíso/MA															
25143011	São José de Caiana/PB	900	900	2.000							0	0	0	0	20	0
25150011	São Miguel de Taipu/PB	3.222	1.954	1.511						0					4	0
24134011	Serra Negra do Norte/RN	6.084	5.624	1.515	1.496	1.515	1.425	230	230	223	0	0	0	0	17	0
28072011	Siriri/SE															
23129011	Sobral/CE	123.736	123.736	33.139	28.817	31.485	28.315	6.116	6.116	3.058	0	0	0	0	269	366
23130011	Solonópole/CE															
25162011	Sousa/PB	20.947	18.097	6.129	5.919	6.810	6.420	1.669	0	797	0	0	0	0	113	
26145011	Surubim/PE	20.500	20.000	5.000	4.800	5.000	5.000			0	0	0	0	0	40	
22109311	Sussuapara/PI															
24140011	Tangará/RN	10.012	9.212	1.928	1.908					0	0	0	0	0		
29312011	Taperoá/BA															
24141011	Tenente Ananias/RN	3.528	3.528						0	0	0	0	0	0		
21122011	Timon/MA															
24144011	Touros/RN	3.372	3.372	562	482	482	456	148	148	148	0	0	0	0	6	21
21124011	Turiação/MA															
27093011	União dos Palmares/AL															
29326011	Urandi/BA															
29329011	Valença/BA	53.616	53.616	15.867	13.404	13.404	12.552	2.572		0	0	0	0	0	93	6
26161811	Vertente do Lério/PE	560	560	165	145	145	145		0	0	0	0	0	0	2	0
23141011	Viçosa do Ceará/CE	2.161	2.161	584	584	584	584	93	93	0	0	0	0	0	13	2
27094011	Viçosa/AL															
29336011	Xique-Xique/BA	6.870	6.870	1.462	1.374	1.374	1.341	137	0	467	0	0	0	0		579
Totalizações para a região		1.044.258	957.235	254.787	219.151	219.836	192.259	57.461	27.101	18.196	59	0	0	0	7.182	6.903
REGIÃO	SUDESTE															
31002011	Abaeté/MG	20.997	20.932	7.696	7.696						0	0	0	0		0
31003011	Abre Campo/MG	8.200	8.200	2.050	2.050	2.050	2.050	307	0	0	0	0	0	0	114	0
35003011	Aguai/SP	29.210	29.210	9.145	9.067		8.760	6.292	0	6.292	0	0	0	0	130	
31008011	Aguani/MG	1.931	1.931	855	811	811	766	109	0	109	0	0	0	0	11	0
35005011	Águas de Lindóia/SP	15.038	14.670	6.155	5.885	8.383	7.992	1.106	332	1.106	0	0	0	0	217	265
31011011	Aimorés/MG	13.746	13.746	7.314	6.314	7.583	6.565	1.038	1.038	832	0	0	0	0	52	154
32002011	Alegre/ES	19.440	19.440	6.006	5.505	6.570	5.874	1.406	0	1.406	0	0	0	0		
31019011	Alpinópolis/MG	14.960	14.960	5.436	5.386	5.436	5.436	845	0	0	0	0	0	0	58	1
31020011	Alterosa/MG	10.219	10.219	4.125	3.500			223	173		0	0	0	0		0
35010011	Altinópolis/SP	13.645	13.645	4.695	4.695	4.695	4.695	720	612		0	0	0	0		
31535011	Alto Jequitibá/MG	4.252	4.252	200				50	0	0	0	0	0	0	10	20
35016011	Americana/SP	197.019	197.019	68.647	68.647	89.228	75.977	9.893	9.398	17.837			0	0	859	3.435
35017011	Américo Brasileiro/SP	33.255	33.255	9.902	9.835	11.001	11.001	1.715	0	1.072	0	0	0	0	94	0
35018011	Américo de Campos/SP	4.500	4.400	2.010	2.000	2.010	1.500				0	0	0	0	15	41

Tabela LPu04 - INFORMAÇÕES OPERACIONAIS DE ESGOTO
PRESTADORES DE SERVIÇOS DE ABRANGÊNCIA LOCAL - Direito Público

ANO DE
REFERÊNCIA
2009

CÓDIGO	Município	POPULAÇÃO ATENDIDA ESGOTO		QUANTIDADES DE LIGAÇÕES DE ESGOTO		QUANTIDADES DE ECONOMIAS ATIVAS DE ESGOTO		VOLUMES DE ESGOTO						EXTENSÃO DA REDE DE ESGOTO	CONSUMO ENERGIA ELÉTRICA ESGOTO	
		TOTAL	URBANA	TOTAL (ativ. + inativ.)	ATIVAS	TOTAL (ativas)	RESIDENCIAIS	COLETADO	TRATADO	FATURADO	BRUTO EXPORTADO	EXPORTADO TRATADO	BRUTO IMPORTADO	IMPORTADO TRATADO		
		habitante	habitante	ligação	ligação	economia	economia	1000m³/ano	1000m³/ano	1000m³/ano	1000m³/ano	1000m³/ano	1000m³/ano	1000m³/ano	km	1000 kWh/ano
		ES001	ES026	ES009	ES002	ES003	ES008	ES005	ES006	ES007	ES012	ES015	ES013	ES014	ES004	ES028
31026011	Andradas/MG	36.000	31.000	13.074	12.661	12.662	11.134	1.507	0	0	0	0	0	0	92	1.000
35021011	Andradina/SP	47.326	47.326	17.896	17.254	18.254	16.588	3.126	1.663	2.544	0	0	0	0	207	0
33001011	Angra dos Reis/RJ	75.900	75.900	5.933	5.920	6.266	5.460	3.601	3.001	0	0	0	0	0	139	468
35025011	Aparecida/SP	37.173	37.173	11.103	10.550	12.263	9.971	0	0	0	0	0	0	0	30	0
35028011	Araçatuba/SP	175.260	175.260	67.931	67.770	76.788	66.582	18.647	3.729	18.647	14.918	14.918	0	0	590	3.092
32006011	Aracruz/ES	58.991	58.991	16.550	14.952	16.480	15.086	2.979	522	3.140	0	0	0	0	219	555
31035011	Araguari/MG	98.633	98.633	32.159	32.050	37.201	32.224	8.658	24	8.658	0	0	0	0	354	210
35032011	Araraquara/SP	191.324	190.124	84.492	74.027	81.970	74.018	14.831	14.831	12.913	0	0	0	0	1.046	5.906
35033011	Araras/SP	114.515	109.396	38.521	37.943	43.681	37.493	8.662	8.662	9.544	0	0	0	0	600	487
31042011	Arcos/MG	36.455	36.455	13.615	13.610	26.753	11.602	2.387	1.790	2.387	0	0	0	0	110	242
33002211	Areal/RJ															
31044011	Argirita/MG	2.117	2.117	1.100	1.100	1.100	1.100		0	0	0	0	0	0	3	0
31044511	Aricanduva/MG	1.580	1.580	589	578	580	580	126	0	0	0	0	0	0	7	
35037011	Ariranha/SP	8.468	8.468	2.458	2.397	2.433	2.168	432	0	432	0	0	0	0	21	0
35038011	Artur Nogueira/SP	39.590	39.590	12.041	12.041	12.041	11.320	1.721	0	1.721	0	0	0	0	138	0
35041011	Atibaia/SP	68.058	68.058	22.366	21.606	24.162	20.110	3.252	2.481	4.507	0	0	0	0	190	2.247
35044011	Avanhandava/SP	10.128	10.108	3.396	3.196	3.196	3.196	525	525	525	0	0	0	0	43	9
35046011	Bady Bassitt/SP	14.127	14.127	5.325	4.603	4.605	4.597	685	685	685	0	0	0	0	69	0
32008011	Baixo Guandu/ES	22.322	18.518	7.582	6.402	7.800	6.302	1.213		1.213	0	0	0	0	70	0
31053011	Bandeira do Sul/MG	4.696	4.696	1.685	1.608	1.608	1.478	163	0	163	0	0	0	0	15	
31056011	Barbacena/MG	65.591	60.688	16.108	14.915	22.848	19.818	2.223	332	3.339	0	0	0	0	142	8
35051011	Barbosa/SP	5.453	5.453	1.901	1.901	1.901	1.861	260	260	260	0	0	0	0	42	2
35052011	Bariri/SP	31.245	31.245	111	10	11	10	1.930	0	1.930	0	0	0	0	16	0
35053011	Barra Bonita/SP	36.214	35.462	13.400	13.083	13.083	12.091	2.115	423	2.115	0	0	0	0	180	
33003011	Barra do Pirai/RJ	76.905	74.029	13.765	13.765	13.765	12.398	3.110	0	3.110	0	0	0	0	104	0
31057011	Barra Longa/MG	2.420	2.420	800	800	800	800		0	0	0	0	0	0	35	0
33004011	Barra Mansa/RJ	171.078	166.963	35.564	32.767	48.610	43.041	7.113	249	7.113	0	0	0	0	299	
35055011	Barretos/SP	108.600	108.150	38.118	38.118	40.023	34.873	8.072	8.072	5.045	0	0	0	0	499	3.145
35060011	Bauru/SP	344.947	344.947	115.951	114.921	138.446	121.028	17.393	0	17.393	0	0	0	0	1.604	94
35061011	Bebedouro/SP	75.030	75.030	28.530	25.220	25.220	25.220	4.280	1.412	5.003	0	0	0	0	463	64
31063011	Belo Oriente/MG	19.140	15.560	4.031	4.023	4.023	3.871	1.418	0	1.418	0	0	0	0	40	0
35065011	Birigui/SP	107.797	107.797	35.765	35.407	40.961	34.489	7.673	0	7.959	0	0	0	0	413	0
31071011	Boa Esperança/MG	35.339	35.339	11.042	10.097	10.679	10.306	1.552	0	1.396	0	0	0	0	153	86
31073011	Bocaiúva/MG	34.600	32.600	10.110	8.895	9.710	9.086	1.270	0		0	0	0	0	126	37
33005011	Bom Jardim/RJ	14.872	14.872	8.670	8.236			1.186	119		0	0	0	0	153	
31077011	Bom Jesus do Amparo/MG	2.712	2.712					221	221	0	0	0	0	0		9
35074511	Borebi/SP	2.300	2.300	622	616	616			0		0	0	0	0	14	0
35077011	Braúna/SP	4.410	4.410	1.615	1.591	1.602	1.420	210	210	210	0	0	0	0	14	1
35079011	Brotas/SP	21.496	20.346	7.298	7.109	7.120	6.900	1.255	1.255	1.255	0	0	0	0	140	13

Tabela LPu04 - INFORMAÇÕES OPERACIONAIS DE ESGOTO
PRESTADORES DE SERVIÇOS DE ABRANGÊNCIA LOCAL - Direito Público

ANO DE
REFERÊNCIA
2009

CÓDIGO	Município	POPULAÇÃO ATENDIDA ESGOTO		QUANTIDADES DE LIGAÇÕES DE ESGOTO		QUANTIDADES DE ECONOMIAS ATIVAS DE ESGOTO		VOLUMES DE ESGOTO						EXTENSÃO DA REDE DE ESGOTO	CONSUMO ENERGIA ELÉTRICA ESGOTO	
		TOTAL	URBANA	TOTAL (ativ. + inativ.)	ATIVAS	TOTAL (ativas)	RESIDENCIAIS	COLETADO	TRATADO	FATURADO	BRUTO EXPORTADO	EXPORTADO TRATADO	BRUTO IMPORTADO			IMPORTADO TRATADO
		habitante	habitante	ligação	ligação	economia	economia	1000m³/ano	1000m³/ano	1000m³/ano	1000m³/ano	1000m³/ano	1000m³/ano	1000m³/ano	km	1000 kWh/ano
		ES001	ES026	ES009	ES002	ES003	ES008	ES005	ES006	ES007	ES012	ES015	ES013	ES014	ES004	ES028
35081011	Buritama/SP	14.633	14.633	6.026	5.100	5.500	4.417	1.152	1.152	1.050	1.152	0	0	0	42	97
31094011	Buritizeiro/MG															
31094511	Cabeceira Grande/MG															
31096011	Cachoeira da Prata/MG	1.425	1.425	1.400	1.400	1.400	1.390	190	57	120	0	0	0	0	19	17
31027011	Cachoeira de Pajeú/MG	1.120	1.120						0	0	0	0	0	0		0
31098011	Cachoeira Dourada/MG	2.247	2.247	1.000	800			336	336	0	0	0	0	0	25	39
35087011	Caconde/SP	11.470	11.350	4.500	3.700	4.200	3.200	880	0	0	0	0	0	0	220	
35088011	Cafelândia/SP	16.699	14.346	5.160	5.160	5.160	4.476	1.190	0	1.190	0	0	0	0	88	0
31101011	Caiana/MG	2.892	1.842	350	345	400					0	0	0	0	6	
35091011	Caiuá/SP															
31106011	Cambuí/MG	23.500	23.500	7.758	7.446	7.446	6.984	1.075		1.502	0	0	0	0	70	
31107011	Cambuquira/MG															
31112011	Campo Belo/MG	50.572	50.236	16.398	14.969	15.501	14.747	1.572		1.572	0	0	0	0	172	
31113011	Campo do Meio/MG	11.390	11.390	3.601	3.425	3.628	3.463	345	0	343	0	0	0	0	43	23
31116011	Campos Gerais/MG	20.000	20.000	6.000		6.450	6.100								75	
31119011	Cana Verde/MG	4.100	3.700	925	925	925	925	41	41	0	0	0	0	0	20	2
35100011	Cândido Mota/SP	27.440	27.440	9.214	9.214	9.214	9.214	1.350	1.350	1.350	0	0	0	0	110	1.616
31120511	Cantagalo/MG	1.100	1.100	423	423	423	423	33	0	0	0	0	0	0	7	0
33011011	Cantagalo/RJ	13.968	13.968	2.793	2.653			2.095	105						25	
31121011	Caparaó/MG	1.939	1.939						0	0	0	0	0	0	5	0
31122011	Capela Nova/MG	1.450	1.300	800	650			30	10	0	0	0	0	0	50	0
31126011	Capinópolis/MG	14.831	14.831	6.311	6.311	6.311		345	0	0	0	0	0	0	47	0
31126511	Capitão Andrade/MG	3.450	3.450	1.150	1.150	1.150		310	268	0	0	0	0	0	12	10
35104011	Capivari/SP	42.632	42.420	13.122	12.999	13.163	12.046	2.125	478	2.328	0	0	0	0	174	401
31130011	Carai/MG	2.800	2.800	1.200	700	900	700				0	0	0	0	11	
31133011	Carangola/MG	22.512	22.512	6.388	5.831	7.299	7.194	1.305		1.574	0	0	0	0	34	1
31139011	Carmo da Cachoeira/MG	7.266	6.730	2.100	1.974	1.974	1.794	351	0	0					41	
31141011	Carmo de Minas/MG	9.514	9.314	2.817	2.724	2.754	2.502	474	0	474	0	0	0	0	25	0
31142011	Carmo do Cajuru/MG	16.442	16.442	5.469	5.034	5.634	4.974	609	0	154	0	0	0	0	93	0
31145011	Carmópolis de Minas/MG	11.618	11.186	3.608	3.361	3.671	3.426	526	368	526	0	0	0	0	62	2
31146011	Carrancas/MG	2.622	2.622	950	950	950	950	250	0	0	0	0	0	0	14	0
35108011	Casa Branca/SP	23.265	23.265	9.231	7.808		8.007	4.420			0	0	0	0	145	
33013011	Casimiro de Abreu/RJ	19.701	19.701	6.117	5.811	6.206	5.597	797	0	797	0	0	0	0	44	0
31151011	Cássia/MG	14.608	14.608	5.353	5.343	5.353	5.353		0	0	0	0	0	0	84	0
35110011	Castilho/SP	12.814	12.814	4.318	4.138	4.138	3.914	645	645	502	0	0	0	0	54	23
35111011	Catanduva/SP	112.649	112.399	38.481	37.855	41.540	37.595	8.034	0	8.034	0	0	0	0	541	
31153511	Catas Altas/MG	2.201	2.011	1.150	1.100			200	120		0	0	0	0	18	22
31157011	Central de Minas/MG	6.821	6.821	2.101		2.000	1.890	725	0	7.250	0	0	0	0	14	0
35115011	Cerquilho/SP	38.110	37.318	12.773	12.524	12.573	11.173	1.859	1.022	1.797	0	0	0	0	190	542

Tabela LPu04 - INFORMAÇÕES OPERACIONAIS DE ESGOTO
PRESTADORES DE SERVIÇOS DE ABRANGÊNCIA LOCAL - Direito Público

ANO DE
REFERÊNCIA
2009

CÓDIGO	Município	POPULAÇÃO ATENDIDA ESGOTO		QUANTIDADES DE LIGAÇÕES DE ESGOTO		QUANTIDADES DE ECONOMIAS ATIVAS DE ESGOTO		VOLUMES DE ESGOTO						EXTENSÃO DA REDE DE ESGOTO	CONSUMO ENERGIA ELÉTRICA ESGOTO		
		TOTAL	URBANA	TOTAL (ativ. + inativ.)	ATIVAS	TOTAL (ativas)	RESIDENCIAIS	COLETADO	TRATADO	FATURADO	BRUTO EXPORTADO	EXPORTADO TRATADO	BRUTO IMPORTADO			IMPORTADO TRATADO	
		habitante	habitante	ligação	ligação	economia	economia	1000m³/ano	1000m³/ano	1000m³/ano	1000m³/ano	1000m³/ano	1000m³/ano	1000m³/ano	1000m³/ano	km	1000 kWh/anc
		ES001	ES026	ES009	ES002	ES003	ES008	ES005	ES006	ES007	ES012	ES015	ES013	ES014	ES004	ES028	
32015012	Colatina/ES	95.773	95.773	19.644	18.722	30.482	27.399	4.405	280	5.170	0	0	0	0	190	38	
35120011	Colina/SP	17.745	16.370	5.564	5.458					1.904	0	0	0	0	126	14	
31173011	Conceição das Alagoas/MG	20.563	20.563	6.207	5.996	6.024	5.638	972	0	972	0	0	0	0	71	2	
31174011	Conceição de Ipanema/MG	2.675	1.475	500	450	500	500	83	0	0	0	0	0	0	4	13	
33014011	Conceição de Macabu/RJ	20.687	19.137	4.800	4.800	4.800			0	0	0	0	0	0	100	5	
35122011	Conchal/SP	23.651	22.691	7.280	7.153	7.484	6.396	1.728	89	1.560	0	0	0	0	102	6	
31185011	Consolação/MG	1.695	849	401	390	401		60	0	0	0	0	0	0	3	0	
31187011	Coqueiral/MG	6.118	5.812	2.406	2.138	2.206	2.191	455	182	133	0	0	0	0	34	0	
35124011	Cordeirópolis/SP	18.528	18.528	6.433	6.433	6.433		452	0	452	0	0	0	0	78	380	
31193011	Coromandel/MG	19.800	19.800	8.000	7.600	8.600		1.224	0		0	0	0	0	116	0	
31199511	Córrego Fundo/MG	2.008	2.008	750	721	726	717	80	11	0	0	0	0	0	33	0	
35127011	Corumbatai/SP	2.234	2.234	681	681			186	186	0	0	0	0	0	24		
35128011	Cosmópolis/SP	50.250	50.250	15.300	13.950	14.350	13.600	3.850	0	3.850	0	0	0	0	164	110	
35129011	Cosmorama/SP	4.696	4.696	2.172	2.172			238	238		0	0	0	0	26	621	
31201011	Couto de Magalhães de Minas/MG	3.878	3.878	1.100	1.100	1.100	1.100		0	0	0	0	0	0	17	0	
35131011	Cravinhos/SP	30.647	30.647	10.988	9.500	9.580	9.500	1.560	0	1.560	0	0	0	0	135	162	
31205011	Cristina/MG																
35134011	Cruzeiro/SP	77.438	77.438	23.743	22.203	22.818	20.688	2.936	0	1.978	0	0	0	0	286	0	
31211011	Delfim Moreira/MG	3.987	2.787	1.760	1.740				0	0	0	0	0	0			
31212511	Delta/MG	6.489	6.489						0	0	0	0	0	0	24		
35137011	Descalvado/SP	28.101	28.101	10.145	10.121	10.121	9.391	1.824	0	2.442	0	0	0	0	130	16	
31213011	Descoberto/MG	5.020	5.020	1.600	1.600	1.601	1.401	435	0	0	0	0	0	0	4	293	
31214011	Desterro de Entre Rios/MG	3.150	3.150	1.601	1.557	1.570	1.557		0	0	0	0	0	0	26	0	
31222011	Divinolândia de Minas/MG	3.948	3.758	1.083	962	965	965	916	0	0	0	0	0	0	9	0	
31223011	Divinópolis/MG	180.000	180.000	47.250	45.000	65.500	52.400	16.083	0		710	0	710	0	500	500	
31224011	Divisa Nova/MG	4.442	4.442	1.615	1.615			202	0	0	0	0	0	0	31	0	
35141011	Dois Córregos/SP	23.336	23.336	8.286	7.961	8.286	7.461	2.128	300	2.128	0	0	0	0	105	1	
31228011	Dom Viçoso/MG	2.011	1.011	435	400			108	0	0	0	0	0	0	5		
31231011	Dores de Guanhães/MG																
31234011	Doresópolis/MG	1.169	1.169	317	298	298	279	147	147	0	0	0	0	0	9	26	
31236011	Elói Mendes/MG	25.480	25.480	7.014	6.560	7.089	6.782	1.470		510	0	0	0	0	72	0	
35151511	Engenheiro Coelho/SP	10.369	10.369	3.047	3.047	3.047	3.047	666	0	666	0	0	0	0	38	0	
31244011	Espírito Santo do Dourado/MG	1.850	1.850	1.100	1.100	1.100	996		0	0	0	0	0	0		0	
31246011	Estrela Dalva/MG	2.465	2.000	100	100	100	100	183	0	0	0	0	0	0	12	0	
31261011	Formiga/MG	60.501	60.180	22.559	20.204	23.017	20.960	6.480	0	6.480	0	0	0	0	295	29	
31263011	Fortaleza de Minas/MG	2.880	2.880	960	960	960	920	196	0	0	0	0	0	0	13	0	
31264011	Fortuna de Minas/MG	1.020	1.020	534	520	534		60	0	0	0	0	0	0	28		
31267011	Francisco Sá/MG	12.164	12.164	3.088	2.824	2.965	2.871			655	0	0	0	0		0	
31267511	Franciscópolis/MG	1.702	1.380	375	328	357	357	66	7	0	0	0	0	0		240	

Tabela LPu04 - INFORMAÇÕES OPERACIONAIS DE ESGOTO
PRESTADORES DE SERVIÇOS DE ABRANGÊNCIA LOCAL - Direito Público

ANO DE
REFERÊNCIA
2009

CÓDIGO Município		POPULAÇÃO ATENDIDA ESGOTO		QUANTIDADES DE LIGAÇÕES DE ESGOTO		QUANTIDADES DE ECONOMIAS ATIVAS DE ESGOTO		VOLUMES DE ESGOTO						EXTENSÃO DA REDE DE ESGOTO	CONSUMO ENERGIA ELÉTRICA ESGOTO	
		TOTAL	URBANA	TOTAL (ativ. + inativ.)	ATIVAS	TOTAL (ativas)	RESIDENCIAIS	COLETADO	TRATADO	FATURADO	BRUTO EXPORTADO	EXPORTADO TRATADO	BRUTO IMPORTADO			IMPORTADO TRATADO
		habitante	habitante	ligação	ligação	economia	economia	1000m³/ano	1000m³/ano	1000m³/ano	1000m³/ano	1000m³/ano	1000m³/ano	1000m³/ano	km	1000 kWh/ano
		ES001	ES026	ES009	ES002	ES003	ES008	ES005	ES006	ES007	ES012	ES015	ES013	ES014	ES004	ES028
35170011	Getulina/SP	7.609	7.609	3.233	3.233	3.233		348	348	348	0	0	0	0	52	0
35171011	Glicério/SP	3.384	3.384	1.112	1.112		1.112				0	0	0	0		
31273711	Goiabeira/MG	2.500	2.500	800				120	100		0	0	0	0		38
31275011	Gonzaga/MG	3.246	2.796	2.796	2.796					0	0	0	0	0	9	
31277011	Governador Valadares/MG	255.762	245.157	74.281	67.419	86.855	76.460	12.025	0	12.025	0	0	0	0	677	0
32023011	Guaçu/ES	26.743	26.743	6.764	6.749	6.749	5.776		0	347	0	0	0	0	52	231
35172011	Guaicara/SP	8.248	8.248	2.465	2.465	2.465	2.444	368	258	368	0	0	0	0	30	0
35174011	Guaira/SP	36.735	36.235	12.829	12.630	12.829	10.573	3.670	3.670	0	0	0	0	0	155	5
31280011	Guanhães/MG	24.935	24.082	6.065	5.685	6.477	5.727	1.370	0	1.454	0	0	0	0	78	0
31281011	Guapé/MG	10.469	10.469	3.213	2.969	3.098	2.958	515	46	228	0	0	0	0	37	15
35175011	Guapiaçu/SP	15.818	15.818	4.678	4.678	4.678	4.112	821		821	0	0	0	0	36	42
35178011	Guaraçai/SP	6.692	6.662	2.676	2.539	2.539	2.415	341	341	209	0	0	0	0	35	1
31284011	Guarani/MG	5.760	5.760						0	0	0	0	0	0		0
35181011	Guarantã/SP	6.680	5.086	1.900	1.690	1.900	1.690	950	950		0	0	0	0	16	
35182011	Guararapes/SP	27.530	27.530	9.979	9.180	9.430	9.113	2.004	2.004	2.004	0	0	0	0	124	332
35188011	Guarulhos/SP	1.017.045	1.017.045	250.676	236.760	291.986	275.662	42.993	0	50.439	0	0	0	0	1.574	9
35188511	Guataporã/SP	6.382	4.224	1.961	1.616	1.701	1.620		32		0	0	0	0	29	
31288011	Guidoval/MG	5.149	5.149	1.510	1.510	1.510		12	0	0	0	0	0	0	36	0
35191011	Iacanga/SP	9.732	9.732	3.130	3.130	3.131	3.040	1.314	1.314	0	0	0	0	0	30	22
31293011	Iapu/MG	8.164	7.814	2.100				1.000	1.000	0	0	0	0	0	11	329
35193011	Ibaté/SP	29.714	29.714	8.620	8.620	8.620	8.150	1.302	650	1.302	0	0	0	0	86	
32025011	Ibiraçu/ES	7.779	7.779	2.741	2.541	2.878	2.596	220	0	220	0	0	0	0		0
35195011	Ibirarema/SP	7.000	7.000	2.057	2.029	2.029	1.943	367	366		0	0	0	0	6	1.249
35196011	Ibitinga/SP	50.759	50.759	18.712	18.712	18.712	16.887	2.338		2.120	0	0	0	0	259	27
31300011	Ibituruna/MG	2.938	2.291	950	950	950	950		0	0	0	0	0	0	12	0
32026011	Iconha/ES	5.477	4.224	1.475	1.418	1.893	1.698	318	159	318	0	0	0	0	13	21
35199011	Iepê/SP	6.350	6.350	2.100		1.950	1.850	408	400		0	0	0	0	24	50
35204411	Ilha Solteira/SP	23.683	23.683	8.694	8.668	8.668	7.759	1.283	1.283	609	0	0	0	0	123	
35205011	Indaial/SC	176.575	176.575	62.631	59.034	63.415	57.127	11.212	948	13.375	0	0	0	0	633	832
31311511	Ipaba/MG	10.500	10.500	1.895	1.800	1.895	1.529	583	0	0	0	0	0	0	32	1.500
31312011	Ipanema/MG	11.798	11.798	4.358	4.202	4.270	4.046	913	0	913	0	0	0	0	44	3
35211011	Ipeúna/SP	3.500	3.500	1.560	1.530	1.530	1.434				0	0	0	0	26	12
35213011	Ipuã/SP	15.883	15.883	4.759	4.759	4.759	4.557	840	835		0	0	0	0	58	62
35214011	Iracemópolis/SP	19.700	19.700	6.695	6.463	6.463	5.851			650	0	0	0	0	60	
31317011	Itabira/MG	104.402	98.427	25.760	25.760	27.709	27.213	3.150	1.530	3.150	0	0	0	0	217	322
31319011	Itabirito/MG	36.171	36.171	11.399	10.798	12.623	11.616	1.085	0	1.085	0	0	0	0	112	0
32027011	Itaguaçu/ES	6.821	6.051	2.067	1.869	2.026	1.895	324	0	264	0	0	0	0	24	
31322011	Itaguara/MG	12.080	10.995	2.753	2.598	2.835	2.594	383	0	227	0	0	0	0	64	2
31323011	Itaipé/MG	4.260	4.260	1.331	1.285					0	0	0	0	0		

Tabela LPu04 - INFORMAÇÕES OPERACIONAIS DE ESGOTO
PRESTADORES DE SERVIÇOS DE ABRANGÊNCIA LOCAL - Direito Público

ANO DE
REFERÊNCIA
2009

CÓDIGO	Município	POPULAÇÃO ATENDIDA ESGOTO		QUANTIDADES DE LIGAÇÕES DE ESGOTO		QUANTIDADES DE ECONOMIAS ATIVAS DE ESGOTO		VOLUMES DE ESGOTO						EXTENSÃO DA REDE DE ESGOTO	CONSUMO ENERGIA ELÉTRICA ESGOTO	
		TOTAL	URBANA	TOTAL (ativ. + inativ.)	ATIVAS	TOTAL (ativas)	RESIDENCIAIS	COLETADO	TRATADO	FATURADO	BRUTO EXPORTADO	EXPORTADO TRATADO	BRUTO IMPORTADO	IMPORTADO TRATADO		
		habitante	habitante	ligação	ligação	economia	economia	1000m³/ano	1000m³/ano	1000m³/ano	1000m³/ano	1000m³/ano	1000m³/ano	1000m³/ano	km	1000 kWh/ano
		ES001	ES026	ES009	ES002	ES003	ES008	ES005	ES006	ES007	ES012	ES015	ES013	ES014	ES004	ES028
35219011	Itajobi/SP	12.190	12.190	4.611	4.456	4.542	4.138	722	722	722	0	0	0	0	41	43
31327011	Itambacuri/MG	15.102	15.102	3.129	2.922	2.976	2.924		0	0	0	0	0	0	40	0
31329011	Itamogi/MG	8.430	8.430	2.980	2.980	3.005	3.005		0	0	0	0	0	0		0
31331011	Itanhandu/MG	15.253	12.378	4.949	4.949	4.949	4.454	1.483	0	1.483	0	0	0	0	45	0
31334011	Itapagipe/MG	10.250	10.250	3.450	3.320	3.330	2.850	778	0	0	0	0	0	0	45	
35226011	Itapira/SP	72.657	68.926	22.199	22.161	23.683	21.030	5.631	5.631	5.631	0	0	0	0	268	2.483
35227011	Itápolis/SP	40.411	36.182	14.700	14.153	14.153	12.229	2.224	2.224	1.111	0	0	0	0	146	248
35229011	Itapui/SP	11.016	11.016	3.410	3.409	3.410		420	0	420	0	0	0	0	45	
33022511	Itatiaia/RJ	18.771	18.771	4.932	4.932	4.932	4.932	2.535	0	0	0	0	0	0	63	0
31337511	Itaú de Minas/MG	15.132	15.132	5.822	5.720	5.822	4.881	867		0	0	0	0	0	65	
31338011	Itaúna/MG	81.985	80.792	24.744	24.744	30.577	27.265	5.911	0	5.911	0	0	0	0	355	0
35236011	Itirapina/SP	11.880	11.880	3.747	3.747	3.747	3.357	1.233	1.233	740	0	0	0	0	45	0
31341011	Itueta/MG	3.000	3.000	1.290	1.290						0	0	0	0		
31342011	Ituiutaba/MG	91.780	91.780	30.878	29.381	33.289	32.899	4.910	4.127	4.790	0	0	0	0	409	1.649
35241011	Ituverava/SP	40.300	38.451	13.459	13.432	13.432	13.432	3.606	2.164	1.803	0	0	0	0	240	20
35243011	Jaboticabal/SP	69.624	69.624	27.154	24.237	25.231	22.129	4.929	4.929	4.398	0	0	0	0	216	66
35244011	Jacareí/SP	189.413	189.413	75.581	57.281	66.297	60.678	11.856	1.864	11.856	0	0	0	0	572	2.380
31348011	Jacui/MG	4.192	4.192	1.813	1.810	1.813	1.400	230	0	0	0	0	0	0	13	1
32030511	Jaguareé/ES	17.624	17.624	3.637	3.156	3.910	3.166	1.466	220	468	0	0	0	0	65	241
35247011	Jaguariúna/SP	36.412	36.412	11.951	11.392	12.972	11.871	2.404	589	2.404	0	0	0	0	185	1.415
31350711	Jampruca/MG			960	960	980	980		0	0	0	0	0	0	17	
35251011	Jardinópolis/SP	37.471	35.557	14.260	11.310	11.348	10.458	2.000	0	2.000	0	0	0	0	142	20
35253011	Jau/SP	127.669	127.669	48.515	45.634	46.416	41.676	9.525	8.503	8.850	0	0	0	0	686	331
31355011	Jequeri/MG	5.001	5.001	1.831	1.599	1.599	1.599	232		397	0	0	0	0	22	
32031011	Jerônimo Monteiro/ES	7.512	7.512	2.634	2.534	2.795	2.381	482	482	482	0	0	0	0	32	71
31361011	Joanésia/MG	2.081	1.694	620	618	620	567	204	0	0	0	0	0	0	5	0
31362011	João Monlevade/MG	72.051	71.658	19.445	19.445	21.105	19.391		0		0	0	0	0		
32031311	João Neiva/ES	11.222	10.152	4.771	4.385	4.927	4.292	872	78	768	0	0	0	0	54	0
35258511	Jumirim/SP	1.032	1.032	452	438	445	425	66	66	66	0	0	0	0	8	
31369011	Juruaia/MG	4.640	4.040						0		0	0	0	0		0
31371011	Lagamar/MG	7.688	4.792	2.350	2.350	2.350		334	0	0	0	0	0	0	30	0
31372011	Lagoa da Prata/MG	45.444	45.042	15.730	14.207	14.304	14.244	2.364	0	2.364	0	0	0	0	221	0
31375311	Lagoa Grande/MG	6.321	6.321	1.620	1.619	1.621	1.621			0	0	0	0	0	16	0
31377011	Lajinha/MG	6.800	6.800	1.581	1.552	1.873	1.564		0		0	0	0	0	15	
31378011	Lambari/MG	11.239	11.239	5.155	4.768	5.300	5.217	697	0	697	0	0	0	0	71	71
31383011	Leandro Ferreira/MG	2.040	2.040	1.800	1.800	1.800	1.800	504	0	0	0	0	0	0		0
35267011	Leme/SP	87.862	87.862	30.251	28.809	31.092	27.237	4.555	0	4.555	0	0	0	0	347	6
35268011	Lençóis Paulista/SP	61.676	61.676	19.129	18.045	18.958	17.046	3.551	0	3.315	0	0	0	0	229	143
31386011	Lima Duarte/MG	11.700	11.700	4.521	3.900	4.224	3.972		0		0	0	0	0		

Tabela LPu04 - INFORMAÇÕES OPERACIONAIS DE ESGOTO
PRESTADORES DE SERVIÇOS DE ABRANGÊNCIA LOCAL - Direito Público

ANO DE
REFERÊNCIA
2009

CÓDIGO	Município	POPULAÇÃO ATENDIDA ESGOTO		QUANTIDADES DE LIGAÇÕES DE ESGOTO		QUANTIDADES DE ECONOMIAS ATIVAS DE ESGOTO		VOLUMES DE ESGOTO						EXTENSÃO DA REDE DE ESGOTO	CONSUMO ENERGIA ELÉTRICA ESGOTO	
		TOTAL	URBANA	TOTAL (ativ. + inativ.)	ATIVAS	TOTAL (ativas)	RESIDENCIAIS	COLETADO	TRATADO	FATURADO	BRUTO EXPORTADO	EXPORTADO TRATADO	BRUTO IMPORTADO	IMPORTADO TRATADO		
		habitante	habitante	ligação	ligação	economia	economia	1000m³/ano	1000m³/ano	1000m³/ano	1000m³/ano	1000m³/ano	1000m³/ano	1000m³/ano	km	1000 kWh/anc
		ES001	ES026	ES009	ES002	ES003	ES008	ES005	ES006	ES007	ES012	ES015	ES013	ES014	ES004	ES028
35270011	Lindóia/SP	4.140	4.140	1.689	1.585	2.241	2.206	229	24		0	0	0	0	17	
32032011	Linhares/ES	89.242	84.995	18.614	17.858	26.260	23.301	4.563	692	5.099	0	0	0	0	227	733
31387011	Luminárias/MG	4.300	4.300	1.331	1.330		1.331		0	0	0	0	0	0		
33024011	Macaé/RJ	56.771	56.771	11.354	11.354	11.354	10.786	4.144	2.072		0	0	0	0		
31390011	Machado/MG	36.308	28.801	9.386	8.851	9.577	9.514	1.316		1.570	0	0	0	0	93	0
31394011	Manhuaçu/MG	61.102	61.102	14.166	12.804	18.073	18.073	3.175	31	3.175	0	0	0	0	175	0
31395011	Manhumirim/MG	17.250	17.250	6.254	5.632	5.659	5.559		0	0	0	0	0	0	85	0
35288511	Marapoama/SP	2.303	2.303	789	745	745	697	111	111	111	0	0	0	0	20	242
31397011	Maravilhas/MG	5.948	4.948	2.000	2.000	2.000	1.500	240	200	0	0	0	0	0	40	1
31400011	Mariana/MG	28.576	28.576	9.524	8.547	8.547	7.520		0	0	0	0	0	0	50	0
32033511	Marilândia/ES	6.800	6.000	1.199	1.153	1.728	1.544	248	248	272	0	0	0	0	16	95
35290011	Marília/SP	216.696	216.481	68.775	68.773	80.534	70.189	12.163	393	12.163	0	0	0	0	651	179
31402011	Maripá de Minas/MG	2.000	2.000	917	900	900		131	0	0	0	0	0	0	4	0
31403011	Marliéria/MG	2.800	2.200	1.200	1.000	1.103	867	208	0	0	0	0	0	0		0
35292011	Martinópolis/SP	19.651	19.651	7.612	6.810	6.810	6.489	1.193	1.193	641	0	0	0	0	69	269
35293011	Matão/SP	76.631	76.631	24.543	23.521	27.789	23.521	4.162	4.162	4.896	0	0	0	0	420	0
31412011	Matutina/MG															
35294011	Mauá/SP															
31413011	Medeiros/MG	1.889	1.889	811	811		796	234	0	0	0	0	0	0	25	0
33028011	Mendes/RJ	12.516	12.516	4.223	4.000				0	0	0	0	0	0	30	0
31417011	Mesquita/MG	3.571	3.571	917	910	917	892	137	0	0	0	0	0	0	10	21
32034011	Mimoso do Sul/ES	12.196	12.196	4.014	3.488	3.950	3.753	907	3	248	0	0	0	0	30	0
31419011	Minduri/MG	3.193	3.193	1.650	1.650	1.650		178	71		0	0	0	0	10	0
33030011	Miracema/RJ	26.333	24.833	9.000	8.000			913	91	0	0	0	0	0		0
35301011	Mirandópolis/SP	23.375	23.375	7.691	7.691	7.707	7.707		0		0		0	0	112	11
35306011	Mogi das Cruzes/SP	300.214	300.214	79.660	79.660	87.580	78.382	24.680	5.340	24.680	5.043	5.043	0	0	546	2.959
35307011	Mogi Guaçu/SP	127.134	127.134	45.468	45.468	52.334	46.074	6.547	4.911	9.179	0	0	0	0	484	1.926
35308011	Moji Mirim/SP	88.373	88.373	29.227	28.843	29.779	25.801	5.286	281	5.191	0	0	0	0	330	183
35312011	Monte Alegre do Sul/SP	4.900	4.900	1.115	1.115		1.115	240	0	240	0	0	0	0	13	0
31431011	Monte Carmelo/MG	39.274	39.274	14.106	12.137	12.744	12.166	1.730	0	3.227	0	0	0	0	151	0
35316011	Monte Castelo/SP	2.840	2.840	1.234	1.117	1.117	1.117	526	526	0	0	0	0	0	18	23
31432011	Monte Santo de Minas/MG	20.536	20.536	7.435	7.195	7.242	6.780	101	0	0	0	0	0	0	94	67
35319011	Morro Agudo/SP	26.305	26.305	7.850	7.850	7.850	7.693		0	3.500	0	0	0	0	78	0
31436011	Morro da Garça/MG	1.233	1.233	500	420	420	80	73	0	0	0	0	0	0	10	0
31437011	Morro do Pilar/MG	1.610	1.500	10	5	10	9				0	0	0	0		
35320511	Motuca/SP	3.335	3.335	1.074	1.074	1.074	1.074	178	178	178	0	0	0	0	15	0
32038011	Muqui/ES	8.603	8.403				2.724	428	0	0	428	0		0	50	
31439011	Muriá/MG	91.281	91.281	30.937	27.797	33.655	30.637	4.098	1.167	4.098	0	0	0	0	411	42
35321011	Murutinga do Sul/SP	3.070	2.870	1.220	1.220	1.295	1.291			0	0	0	0	0	16	

Tabela LPu04 - INFORMAÇÕES OPERACIONAIS DE ESGOTO
PRESTADORES DE SERVIÇOS DE ABRANGÊNCIA LOCAL - Direito Público

ANO DE
REFERÊNCIA
2009

CÓDIGO	Município	POPULAÇÃO ATENDIDA ESGOTO		QUANTIDADES DE LIGAÇÕES DE ESGOTO		QUANTIDADES DE ECONOMIAS ATIVAS DE ESGOTO		VOLUMES DE ESGOTO						EXTENSÃO DA REDE DE ESGOTO	CONSUMO ENERGIA ELÉTRICA ESGOTO	
		TOTAL	URBANA	TOTAL (ativ. + inativ.)	ATIVAS	TOTAL (ativas)	RESIDENCIAIS	COLETADO	TRATADO	FATURADO	BRUTO EXPORTADO	EXPORTADO TRATADO	BRUTO IMPORTADO	IMPORTADO TRATADO		
		habitante	habitante	ligação	ligação	economia	economia	1000m³/ano	1000m³/ano	1000m³/ano	1000m³/ano	1000m³/ano	1000m³/ano	1000m³/ano	km	1000 kWh/anc
		ES001	ES026	ES009	ES002	ES003	ES008	ES005	ES006	ES007	ES012	ES015	ES013	ES014	ES004	ES028
35323011	Natividade da Serra/SP	4.023	3.423	980	980	980	900			0	0	0	0	0		
31445011	Nazareno/MG	5.234	4.984	2.768	2.768	2.768	1.958		0	0	0	0	0	0	10	0
31446011	Nepomuceno/MG	19.753	18.190	6.778	6.345	6.345	6.312	912	0	912	0	0	0	0	59	0
31446711	Nova Belém/MG	1.031	1.031	331	255	257	255		0	0	0	0	0	0	4	0
35332511	Novais/SP	3.503	3.503	1.038	1.038	1.088	1.009	480	480		0	0	0	0	12	127
35336011	Nuporanga/SP	7.004	5.708	2.130	2.085			365	365	365	0	0	0	0	30	
35337011	Ocaçu/SP	3.361	3.361		1.178			233	233		0	0	0	0	11	
31455011	Olimpio Noronha/MG	2.167	2.167	855	855	855	848	80	0	79	0	0	0	0	12	0
31456011	Oliveira/MG	39.214	39.138	11.643	10.822	11.764	10.807	1.390	42	1.390	0	0	0	0	141	12
31458011	Onça de Pitangui/MG	1.465	1.465	495	495	785	785	43	0	0	0	0	0	0	2	0
35343011	Orlândia/SP	37.534	37.534	12.760	12.395	12.395	11.516	7.380	7.380	7.380	0	0	0	0	273	125
35347011	Ourinhos/SP	100.009	100.009	33.870	33.870	37.193	33.382	5.289	4.601	4.580	0	0	0	0	489	
31461011	Ouro Preto/MG	54.302	49.977	9.770	9.770	13.000	7.600	9.047	0	0	0	0	0	0	3	0
31465011	Pains/MG	5.750	5.500	2.250	2.104	2.255	2.208			505	0	0	0	0	28	276
31467011	Palma/MG	5.241	3.948	1.568	1.453	1.687	1.358				0	0	0	0		
35353011	Palmital/SP	20.199	20.199	7.481	7.430			965	965	965	0	0	0	0	89	183
31469011	Papagaios/MG	12.257	12.257	3.549	3.437	3.549	3.437		0	0	0	0	0	0	12	28
35356011	Paraibuna/SP															
31473011	Paraisópolis/MG	13.190	13.190	5.770	5.416	5.742	5.663	250	0	306	0	0	0	0	48	0
35362511	Parisi/SP	1.740	1.740	637	637	657	585	97	97	97	0	0	0	0	8	0
31478011	Passa-Vinte/MG															
31479011	Passos/MG	101.170	101.170	31.744	29.797	33.173	32.858	5.536	2.214	7.515	0	0	0	0	393	432
31482011	Patrocínio do Muriaé/MG	5.613	4.289						0	0	0	0	0	0		
35363011	Patrocínio Paulista/SP	10.647	10.647	3.862	3.683	3.862	3.683	570	0	233	0	0	0	0	55	
31481011	Patrocínio/MG	77.986	75.219	21.712	21.011	22.351	19.977	2.378	1.902	1.864	0	0	0	0	293	430
35364011	Paulicéia/SP	1.374	1.374	300	300	300	250	285	285	285	0	0	0	0	16	0
35371011	Pedreira/SP	39.240	39.240	12.913	12.693	13.682	12.396	2.336	0	2.463	0	0	0	0	216	130
35373011	Penápolis/SP	56.530	56.530	21.147	21.147	23.980	20.449	3.432	3.432	3.432	0	0	0	0	242	167
35374011	Pereira Barreto/SP	23.231	23.231	9.238	8.111	8.571	7.621	954	954	954	0	0	0	0	83	0
31499511	Periquito/MG	7.161	5.515	2.340				694	184	0	0	0	0	0	32	1.180
31505011	Pimenta/MG	6.600	6.600	2.515	2.515	2.582	2.582	287	7	147	0	0	0	0	38	3
35381011	Pindorama/SP	14.474	14.474	5.128	5.128	5.128	4.992	710	710	0	0	0	0	0	54	
35387011	Piracicaba/SP	361.466	348.525	117.984	117.328	136.172	119.343	21.459	9.111	26.200	0	0	0	0	1.204	4.200
31507011	Pirajuba/MG	3.690	3.690	1.531	1.531	1.531	1.389	281	0	0	0	0	0	0	25	0
35390011	Pirangi/SP	9.693	9.693	3.193	3.150	3.150	3.150				0	0	0	0	35	178
31512011	Pirapora/MG	4.496	4.496	1.233	1.159	1.271	1.215	93	93		0	0	0	0	41	14
35393011	Pirassununga/SP	64.791	64.791	26.953	26.953	26.953	24.466	3.705	296	2.964	0	0	0	0	332	466
35395011	Pitangueiras/SP	33.884	33.884	11.300	9.205	9.205	9.205	3.541	0	4.131	0	0	0	0	50	1.356
31515011	Piumhi/MG	27.286	27.079	10.938	10.326	11.605	11.605	1.292	0	1.789	0	0	0	0	125	28

Tabela LPu04 - INFORMAÇÕES OPERACIONAIS DE ESGOTO
PRESTADORES DE SERVIÇOS DE ABRANGÊNCIA LOCAL - Direito Público

ANO DE
REFERÊNCIA
2009

CÓDIGO	Município	POPULAÇÃO ATENDIDA ESGOTO		QUANTIDADES DE LIGAÇÕES DE ESGOTO		QUANTIDADES DE ECONOMIAS ATIVAS DE ESGOTO		VOLUMES DE ESGOTO						EXTENSÃO DA REDE DE ESGOTO	CONSUMO ENERGIA ELÉTRICA ESGOTO	
		TOTAL	URBANA	TOTAL (ativ. + inativ.)	ATIVAS	TOTAL (ativas)	RESIDENCIAIS	COLETADO	TRATADO	FATURADO	BRUTO EXPORTADO	EXPORTADO TRATADO	BRUTO IMPORTADO	IMPORTADO TRATADO		
		habitante	habitante	ligação	ligação	economia	economia	1000m³/ano	1000m³/ano	1000m³/ano	1000m³/ano	1000m³/ano	1000m³/ano	1000m³/ano	km	1000 kWh/ano
		ES001	ES026	ES009	ES002	ES003	ES008	ES005	ES006	ES007	ES012	ES015	ES013	ES014	ES004	ES028
31518011	Poços de Caldas/MG	146.580	146.580	47.516	45.988	57.661	52.595	7.603	1.342	7.604	0	0	0	0	893	443
31519011	Pocrane/MG	2.300	2.300	1.350	1.350	1.350	1.350	400	0	0	0	0	0	0	21	0
35400011	Pompeia/SP	20.000	20.000	6.771	6.234	6.234	6.234	1.588	1.509	0	0	0	0	0		
31520011	Pompéu/MG	18.876	18.348	6.292	6.200			717	20		0	0	0	0	96	
35402011	Pontal/SP	37.669	37.669	10.521	9.500	10.870	10.870	2.820	0	2.873	0	0	0	0	65	0
31521011	Ponte Nova/MG	49.460	46.445	12.967	11.477	17.357	15.721	3.328	0	3.261	0	0	0	0	110	0
35407011	Porto Ferreira/SP	49.475	49.475	17.191	17.191	17.329	16.490	3.270	0	2.745	0	0	0	0	224	96
35408011	Potirendaba/SP	14.461	14.461	5.041	4.941	4.954	4.350	1.090	1.090	1.090	0	0	0	0	78	78
35415011	Presidente Venceslau/SP	35.000	35.000	13.350	12.800	12.800	11.850	1.880	0	2.376	0	0	0	0	160	820
35416011	Promissão/SP	35.800	35.800	10.773	9.846	10.146	9.304	2.260	2.260	0	0	0	0	0	156	0
31536011	Prudente de Moraes/MG	1.306	1.306	436	436	436	436	110	110	110	0	0	0	0	6	14
31538011	Queluzito/MG	890	800	301	299			40	24	0	16	16	0	0	10	0
35421011	Rafard/SP	7.400	7.400	2.480	2.480	2.480	2.480	309	0	309	0	0	0	0	48	0
35422011	Rancharia/SP	25.869	25.869	9.530	8.988	9.176	8.988	1.463	1.463	1.463	0	0	0	0	105	3
31540011	Raul Soares/MG	11.987	11.970	4.620	4.149	4.388	4.237	736	0	736	0	0	0	0	46	2.291
31541011	Recreio/MG	8.089	7.569	2.640	2.337	2.523	2.481	504	0	252	0	0	0	0	28	0
35434011	Ribeirão Preto/SP	549.481	549.481	170.772	170.772	231.881	204.396	42.457	41.608	42.457	0	0	0	0	1.348	318
35437011	Rincão/SP	9.123	9.123	3.612	2.993	3.046	2.888	605	0	605	0	0	0	0	33	0
31548011	Rio Acima/MG	7.476	7.476	2.200	2.200	2.479	2.157	600	157	0	0	0	0	0	22	65
32043511	Rio Bananal/ES	5.000	5.000	1.665	1.574	1.930	1.638	295	295	199	0	0	0	0	21	41
35439011	Rio Claro/SP	189.834	184.996	61.959	61.959	70.306	64.038	12.556	1.275	12.556	0	0	0	0	994	1.575
33045011	Rio das Flores/RJ	6.181	6.181	3.000	3.000	3.000	2.752	555	474	0	0	0	0	0	39	16
33045211	Rio das Ostras/RJ	24.463	23.079				6.519	1.329	1.329	0	0	0	0	0	190	891
35440011	Rio das Pedras/SP	27.065	27.065	9.080	7.558	8.470	6.875	1.633	0	1.619	0	0	0	0	90	0
31550011	Rio Doce/MG	1.751	1.751	420	400	420	420	90	90	0	0	0	0	0	6	0
31559011	Rio Preto/MG															
31563011	Rodeiro/MG	5.414	5.414	2.100	1.990	2.000	1.900	253	47	0	0	0	0	0	53	10
31564511	Rosário da Limeira/MG	4.362	4.362	850	850	850			0	0	0	0	0	0	7	0
31568011	Sabinópolis/MG	9.655	9.655	2.228	1.967	2.097	2.097	484	0	283	0	0	0	0	22	0
31569011	Sacramento/MG	21.847	21.435	7.163	6.989	7.296	6.749	1.005	1.005	629	0	0	0	0	68	113
35448011	Sales/SP	5.399	5.399	2.845	2.752	2.790	2.685	520	0	520	0	0	0	0	44	6
35451511	Saltinho/SP	6.549	6.549	1.997	1.957	1.960	1.831	526	526	526	0	0	0	0	38	437
31571011	Salto da Divisa/MG	5.500	5.500	1.800	1.800	1.800	1.800	706	706	0	0	0	0	0	70	2.386
35454011	Salto Grande/SP	3.470	3.470	1.158	1.093	1.093	1.010		0	0	0	0	0	0	74	27
35452011	Salto/SP	105.000	105.000	32.110	31.410	31.822	28.848	6.879	5.849	7.703	0	0	0	0	380	180
35456011	Santa Adélia/SP	13.653	13.653	4.398	4.304	4.451	3.988	900	800	850	0	0	0	0	36	350
35458011	Santa Bárbara D Oeste/SP	187.108	187.108	54.943	54.942	65.157	56.251	11.166	6.132	11.166	0	0	0	0	542	4.960
31572011	Santa Bárbara/MG	27.070	24.262	9.962	8.820	10.958	9.024	3.336		0	0	0	0	0	230	
35460011	Santa Branca/SP	10.000	10.000	3.236	3.236	3.236	3.236				0	0	0	0	48	

Tabela LPu04 - INFORMAÇÕES OPERACIONAIS DE ESGOTO
PRESTADORES DE SERVIÇOS DE ABRANGÊNCIA LOCAL - Direito Público

ANO DE
REFERÊNCIA
2009

CÓDIGO	Município	POPULAÇÃO ATENDIDA ESGOTO		QUANTIDADES DE LIGAÇÕES DE ESGOTO		QUANTIDADES DE ECONOMIAS ATIVAS DE ESGOTO		VOLUMES DE ESGOTO						EXTENSÃO DA REDE DE ESGOTO	CONSUMO ENERGIA ELÉTRICA ESGOTO	
		TOTAL	URBANA	TOTAL (ativ. + inativ.)	ATIVAS	TOTAL (ativas)	RESIDENCIAIS	COLETADO	TRATADO	FATURADO	BRUTO EXPORTADO	EXPORTADO TRATADO	BRUTO IMPORTADO	IMPORTADO TRATADO		
		habitante	habitante	ligação	ligação	economia	economia	1000m³/ano	1000m³/ano	1000m³/ano	1000m³/ano	1000m³/ano	1000m³/ano	1000m³/ano	km	1000 kWh/anc
		ES001	ES026	ES009	ES002	ES003	ES008	ES005	ES006	ES007	ES012	ES015	ES013	ES014	ES004	ES028
35462011	Santa Cruz da Conceição/SP	2.580	2.580	1.432	1.432	1.432	1.427	80	79	79	0	0	0	0	35	0
35463011	Santa Cruz das Palmeiras/SP	32.384	32.384	9.407	9.164	9.895	8.941	1.420	0	1.420	0	0	0	0	88	0
35466011	Santa Fé do Sul/SP	27.891	27.891	11.177	10.934	10.934	9.839	1.496	1.496	1.496	0	0	0	0	129	3.559
35467011	Santa Gertrudes/SP	20.600	20.600	6.043	6.043	6.043	6.043	2.193	0	2.193	0	0	0	0	55	584
31576511	Santa Helena de Minas/MG	2.100	2.100	500	500	560	5	100	0	0	0	0	4	0	5	0
35468011	Santa Isabel/SP	24.790	24.790	8.220	8.022	9.925	8.220	1.217	0	1.217	0	0	0	0	61	0
35469011	Santa Lúcia/SP	7.599	7.599	2.154	2.124	2.174	2.124	725	145	0	0	0	0	0	35	1.000
35470011	Santa Maria da Serra/SP	4.787	4.787	1.410	1.407	1.408	1.407	146	146	0	0	0	0	0	25	0
33046011	Santa Maria Madalena/RJ	5.378	5.378	1.000			1.000		64	64	0	0	0	0	6	
35474011	Santa Rita D Oeste/SP	1.554	1.554	690	680			150	150		0	0	0	0	8	
31593511	Santa Rita de Minas/MG	4.284	4.284	1.425	1.394						0	0	0	0	16	0
35475011	Santa Rita do Passa Quatro/SP	25.000	24.960	9.537	9.537	9.537	9.537	4.328	0	4.328	0	0	0	0	120	0
31598011	Santa Vitória/MG	12.702	12.702	8.822	8.822	8.822	7.652	322	0	0	0	0	0	0	49	0
31590011	Santana do Riacho/MG	1.610	1.610		1.610					0	0	0	0	0		
35478011	Santo André/SP	646.460	646.460	167.382	162.630	257.749	216.583	49.846	13.029	40.811	13.029		0	0	1.191	322
35479011	Santo Antônio da Alegria/SP	4.692	4.692	1.730	1.700	1.730	1.700	69	69	0	0	0	0	0	28	10
35480011	Santo Antônio de Posse/SP	10.300	10.300	3.250	3.250	3.250	2.950	530	0	530	0	0	0	0	46	0
35480511	Santo Antônio do Aracanguá/SP	5.510	5.510	1.984	1.923	1.923	1.839	249	249	249	0	0	0	0	20	0
31602011	Santo Antônio do Itambé/MG															
35488011	São Caetano do Sul/SP	152.093	152.093	36.749	36.749	67.003	55.250	10.879	0	9.600	8.703	8.703	0	0	315	31
35489011	São Carlos/SP	209.537	209.537	76.091	76.091	85.397	76.532	10.612	9.020	9.199	0	0	0	0	942	1.081
32046511	São Domingos do Norte/ES	1.800	1.800	654	600	740	653	84		94	0	0	0	0		
31610011	São Domingos do Prata/MG	17.857	10.474													
31610511	São Félix de Minas/MG	1.800	1.800	600	595	600	525	69	31	0	0	0	0	0	8	3
31616011	São Geraldo da Piedade/MG	4.393	768	1.099				328	0	0	0	0	0	0	38	0
31616511	São Geraldo do Baixo/MG	2.200	2.200	845				131	131	0	0	0	0	0	7	81
31623011	São João da Mata/MG	1.713	1.713	720	695	695	695	200	0	0	0	0	0	0	9	0
35492511	São João de Iracema/SP	1.230	1.230	552	540			72	72	71	0	0	0	0		
31625711	São João do Manteninha/MG	3.595	1.975	1.329	1.230	1.238	1.225		0		0	0	0	0	16	0
35494011	São Joaquim da Barra/SP	43.041	43.041	14.848	14.848	15.063	14.958	2.850	0	2.850	0	0	0	0	144	0
35495011	São José da Bela Vista/SP	7.544	7.539	2.580	2.580	2.580		964	964	1.825	0	0	0	0	87	0
31631011	São José da Varginha/MG															
31633011	São José do Divino/MG	1.950	1.950	700	695	750	570	100	20	0	0	0	0	0	10	45
35497011	São José do Rio Pardo/SP	48.250	47.750	16.739	15.300	15.300	14.800	2.300	315	2.300	0	0	0	0	131	860
35498011	São José do Rio Preto/SP	375.039	375.039	119.999	115.610	160.862	138.632	26.435	26.435	35.534	0	0	0	0	1.378	173
33051511	São José do Vale do Rio Preto/RJ	36	24						0	0	0	0	0	0		0
31637011	São Lourenço/MG	42.688	42.688	13.876	12.622	16.857	16.330	2.254	0	2.254	0	0	0	0	120	0
32049011	São Mateus/ES	60.129	47.319	19.312	16.380	17.468	17.468	1.971	22	1.949	0	0	0	0	155	8
35505011	São Pedro do Turvo/SP	4.883	4.883	1.898	1.802	1.802	1.802	367	367	367	0	0	0	0	5	1.117

Tabela LPu04 - INFORMAÇÕES OPERACIONAIS DE ESGOTO
PRESTADORES DE SERVIÇOS DE ABRANGÊNCIA LOCAL - Direito Público

ANO DE
REFERÊNCIA
2009

CÓDIGO	Município	POPULAÇÃO ATENDIDA ESGOTO		QUANTIDADES DE LIGAÇÕES DE ESGOTO		QUANTIDADES DE ECONOMIAS ATIVAS DE ESGOTO		VOLUMES DE ESGOTO						EXTENSÃO DA REDE DE ESGOTO	CONSUMO ENERGIA ELÉTRICA ESGOTO	
		TOTAL	URBANA	TOTAL (ativ. + inativ.)	ATIVAS	TOTAL (ativas)	RESIDENCIAIS	COLETADO	TRATADO	FATURADO	BRUTO EXPORTADO	EXPORTADO TRATADO	BRUTO IMPORTADO			IMPORTADO TRATADO
		habitante	habitante	ligação	ligação	economia	economia	1000m³/ano	1000m³/ano	1000m³/ano	1000m³/ano	1000m³/ano	1000m³/ano			1000m³/ano
		ES001	ES026	ES009	ES002	ES003	ES008	ES005	ES006	ES007	ES012	ES015	ES013	ES014	ES004	ES028
35504011	São Pedro/SP	25.189	25.189	10.257	9.835	9.835	9.179	1.036	0	1.036	0	0	0	0	113	12
35508011	São Sebastião da Grama/SP	8.634	8.634	2.898	2.890	2.920					0	0	0	0	40	8
31647011	São Sebastião do Paraíso/MG	59.923	59.373	18.743					0		0	0	0	0	260	0
31656011	Senador Cortes/MG	1.319	1.319	541	522	635	94				0	0	0	0	7	0
31657011	Senador Firmino/MG	3.081	3.081	998	907	954	951	113	0	146	0	0	0	0	19	0
31660011	Senhora de Oliveira/MG	3.200	3.200	1.390	1.255						0	0	0	0		
31662011	Senhora dos Remédios/MG	2.700	2.700													
31664011	Seritinga/MG	1.600	1.600	545	535	575	480	59	0	0	0	0	0	0	10	0
35515011	Serrana/SP	39.574	39.574	11.583	11.048	13.026	12.367	1.620		1.620	0	0	0	0	95	0
35517011	Sertãozinho/SP	110.999	107.952	36.713	33.703	35.131	31.403	7.135	0	9.320	0	0	0	0	334	68
31672011	Sete Lagoas/MG	213.865	209.138	59.649	55.500	58.456	55.490	20.500	2.138	15.147	0	0	0	0	870	238
31674011	Silvianópolis/MG	4.203	4.203	1.306			1.202	871		0	0	0	0	0	11	
31675011	Simão Pereira/MG	2.594	1.508	990	731						0	0	0	0	25	
31678011	Soledade de Minas/MG	2.538	2.538	1.186	1.186	1.186	1.186	521			0	0	0	0	18	
32050111	Sooretama/ES	7.968	7.968	2.639	2.392	3.191	2.776	673	673		0	0	0	0	42	80
35522011	Sorocaba/SP	566.922	561.922	170.383	170.383	192.667	179.825	38.327	28.745	38.327	0	0	0	0	1.241	11.511
35524011	Sumaré/SP	226.612	226.612	64.676	60.384	63.920	58.910	9.658	1.000	9.658	0	0	0	0	597	1.333
35526011	Tabapuã/SP	10.934	10.934	3.970	3.745	4.134	3.457	721	721	788	0	0	0	0	87	152
35527011	Tabatinga/SP	12.278	12.278	4.230	4.200	4.230	4.210	746		746	0	0	0	0	48	0
35532011	Taiúva/SP	5.505	4.959	1.830	1.738	1.813	1.813				0	0	0	0		
35533011	Tambauí/SP	22.575	21.775	7.216	6.910	6.923	6.910	2.228	0	2.228	0	0	0	0	110	
35534011	Tanabi/SP	24.485	24.485	7.326	6.993	7.033	6.877	952	736	952	0	0	0	0	53	36
31680511	Taparuba/MG	1.665	1.665	930	930	930	930			0	0	0	0	0	17	0
35537011	Taquaritinga/SP	52.837	52.837	19.758	17.071	17.071	17.071	3.568	0	3.568	0	0	0	0	198	0
35542011	Tejupá/SP	3.000	3.000	1.200	1.200				0	0	0	0	0	0		
31690011	Tocantins/MG	13.173	13.023	4.512	4.512	4.512	4.152				0	0	0	0	40	0
35547011	Torrinha/SP	7.760	7.760	2.995	2.900	2.900	2.900	134		134	0	0	0	0	38	
35547511	Trabiju/SP	1.423	1.423	417	417	417	404	93	93	93	0	0	0	0	20	0
31694011	Três Pontas/MG	46.907	45.508	15.300	14.433	15.899	14.369	2.312	0	2.312	0	0	0	0	186	21
33060011	Três Rios/RJ	75.238	72.553	15.096	13.114	18.865	15.493	4.299	0	4.299	0	0	0	0	133	0
31696011	Tupaciguara/MG	19.000	19.000	8.400	7.100	8.600	7.300		0		0	0	0	0	126	0
35551011	Tupi Paulista/SP	13.458	13.428	4.567	4.355	4.567	4.180	715	715	715	0	0	0	0	64	59
31701011	Uberaba/MG	284.965	281.259	96.392	89.216	110.146	93.937	14.513	2.504	15.935	0	0	0	0	721	1.291
31702011	Uberlândia/MG	606.760	606.760	154.716	150.323	232.478	199.931	27.940	27.940	37.528	0	0	0	0	2.422	4.337
35556011	Uchoa/SP	9.818	9.818	3.421	3.325	3.325	3.325	599	599	0	0	0	0	0	43	237
31704011	Unai/MG	54.608	54.608	16.775	15.950	18.713	18.618	2.902	2.902	2.902	0	0	0	0	172	889
31704711	Uruana de Minas/MG															
35560011	Urupês/SP	10.866	10.866	4.400	4.386	4.386	4.005	989	933	989	0	0	0	0	35	77
35562011	Valinhos/SP	96.733	96.733	28.572	28.572	38.740	35.263	6.487	6.487	5.631	0	0	0	0	500	1.119

Tabela LPu04 - INFORMAÇÕES OPERACIONAIS DE ESGOTO
PRESTADORES DE SERVIÇOS DE ABRANGÊNCIA LOCAL - Direito Público

ANO DE
REFERÊNCIA
2009

CÓDIGO Município		POPULAÇÃO ATENDIDA ESGOTO		QUANTIDADES DE LIGAÇÕES DE ESGOTO		QUANTIDADES DE ECONOMIAS ATIVAS DE ESGOTO		VOLUMES DE ESGOTO						EXTENSÃO DA REDE DE ESGOTO	CONSUMO ENERGIA ELÉTRICA ESGOTO	
		TOTAL	URBANA	TOTAL (ativ. + inativ.)	ATIVAS	TOTAL (ativas)	RESIDENCIAIS	COLETADO	TRATADO	FATURADO	BRUTO EXPORTADO	EXPORTADO TRATADO	BRUTO IMPORTADO			IMPORTADO TRATADO
		habitante	habitante	ligação	ligação	economia	economia	1000m³/ano	1000m³/ano	1000m³/ano	1000m³/ano	1000m³/ano	1000m³/ano	1000m³/ano	km	1000 kWh/ano
		ES001	ES026	ES009	ES002	ES003	ES008	ES005	ES006	ES007	ES012	ES015	ES013	ES014	ES004	ES028
35563011	Valparaíso/SP	18.480	18.420	6.543	5.979	6.304	6.222	930	930	930	0	0	0	0	68	0
32050311	Vargem Alta/ES	1.900	1.900	492	441	553	464	85	0	85	0	0	0	0	5	1
35564011	Vargem Grande do Sul/SP	36.657	36.657	12.767	12.534	12.598	11.808	1.502	1.502	1.502	0	0	0	0	250	198
31707511	Varjão de Minas/MG	5.180	5.180	2.066	1.943	2.066	1.715	221	221	0	0	0	0	0	32	4
31710311	Verdelândia/MG	3.500	3.500	800	800	800	800		0	0	0	0	0	0		0
31711511	Vermelho Novo/MG	1.332	1.332	486	444	458	454	78	0	41	0	0	0	0	5	0
31713011	Viçosa/MG	67.984	62.953	15.271	14.145	22.264	21.975	3.070	70	3.069	0	0	0	0	170	11
35567011	Vinhedo/SP	50.404	50.404	15.622	15.182	18.299	16.368	4.038	3.765	3.400	0	0	0	0	269	512
35568011	Viradouro/SP	18.110	18.110	5.514	5.502	5.514	5.502	1.024	1.024	1.024	0	0	0	0	56	41
31716011	Virgem da Lapa/MG	7.000	4.500						0	0	0	0	0	0		
31720011	Visconde do Rio Branco/MG	33.497	30.497	10.700	10.577	12.000	1.000	2.232	0	1.192	0	0	0	0	75	0
33063011	Volta Redonda/RJ	240.770	240.770	68.404	63.613	103.335	87.879	13.627	2.317	8.517	0	0	0	0	703	664
35570011	Votorantim/SP	100.573	100.573	27.801	27.522	30.458	28.323	11.355	7.191	5.616	0	0	0	0	319	1.623
35571011	Votuporanga/SP	81.279	81.279	31.400	30.114	30.244	27.122			5.240	0	0	0	0	364	1
Totalizações para a região		16.687.084	16.468.176	5.130.680	4.880.394	5.688.572	5.072.841	986.085	387.643	924.085	43.999	28.680	714	0	56.316	105.738
REGIÃO	SUL															
41001011	Abatiá/PR															
42005011	Águas de Chapecó/SC	5.464	2.864			1.440	1.130		0	0	0	0	0	0		0
43004511	Alegria/RS															
43005711	Alto Feliz/RS															
41011511	Ângulo/PR															
42011011	Anitápolis/SC															
43007011	Anta Gorda/RS															
42014011	Araranguá/SC															
43008711	Araricá/RS	1.400	1.400	700	700	700	700	204	204	0	0	0	0	0	7	0
43010711	Arroio do Padre/RS															
43011011	Arroio dos Ratos/RS	840	840	76												
42016011	Arroio Trinta/SC	2.200	2.200	720	720	720	720	130	130	0	0	0	0	0	3	
43015011	Augusto Pestana/RS															
43016011	Bagé/RS	58.807	58.807	20.680	18.484	19.288	18.466	4.523	1.837	4.523	0	0	0	0	261	0
42020011	Balneário Camboriú/SC	86.755	86.755	10.438	8.558	54.996	48.121	11.494	11.494	8.144	0	0	0	0	155	1.162
41024011	Bandeirantes/PR	28.000	28.000	10.466	9.841	10.466	9.585	1.572	1.432	1.572	0	0	0	0	125	
43019211	Barra do Rio Azul/RS															
43019511	Barra Funda/RS															
42024011	Blumenau/SC	9.613	9.613	2.260	1.780	3.600	2.827	782	692	654	0	0	0	0	107	152
43021511	Boa Vista das Missões/RS	548	548						0	0	0	0	0	0		0
43023511	Bom Princípio/RS															
42027011	Botuverá/SC	160	150					20	0	0	0	0	0	0		25
43025811	Bozano/RS															

Tabela LPu04 - INFORMAÇÕES OPERACIONAIS DE ESGOTO
PRESTADORES DE SERVIÇOS DE ABRANGÊNCIA LOCAL - Direito Público

ANO DE
REFERÊNCIA
2009

CÓDIGO	Município	POPULAÇÃO ATENDIDA ESGOTO		QUANTIDADES DE LIGAÇÕES DE ESGOTO		QUANTIDADES DE ECONOMIAS ATIVAS DE ESGOTO		VOLUMES DE ESGOTO						EXTENSÃO DA REDE DE ESGOTO	CONSUMO ENERGIA ELÉTRICA ESGOTO	
		TOTAL	URBANA	TOTAL (ativ. + inativ.)	ATIVAS	TOTAL (ativas)	RESIDENCIAIS	COLETADO	TRATADO	FATURADO	BRUTO EXPORTADO	EXPORTADO TRATADO	BRUTO IMPORTADO			IMPORTADO TRATADO
		habitante	habitante	ligação	ligação	economia	economia	1000m³/ano	1000m³/ano	1000m³/ano	1000m³/ano	1000m³/ano	1000m³/ano	1000m³/ano	km	1000 kWh/ano
		ES001	ES026	ES009	ES002	ES003	ES008	ES005	ES006	ES007	ES012	ES015	ES013	ES014	ES004	ES028
42028511	Braço do Trombudo/SC															
43026511	Brochier/RS															
42028711	Brunópolis/SC	2.934	692	35	30			0	0	0	0	0	0	0		
42029011	Brusque/SC															
43027011	Butiá/RS	9.000	9.000	3.500	2.300	2.550	2.550	100	0		0	0		0	29	10
43035511	Camargo/RS															
42032011	Camboriú/SC															
41041011	Campo do Tenente/PR	3.364	2.013					68	68	68	0	0	0	0		
42036011	Campos Novos/SC	19.103	19.103	4.596	4.521	5.427	5.016	778	778	792	0	0	0	0	73	80
43042011	Candelária/RS	9.000	9.000	3.000				0	0	0	0	0	0	0	80	0
42037011	Canelinha/SC															0
43045011	Canguçu/RS	18.817	18.817	8.600	8.500	8.500		905	362	0	0	0	0	0	56	
43046111	Canudos do Vale/RS															
43046911	Capitão/RS															
43047111	Caraá/RS															
43051011	Caxias do Sul/RS	335.412	335.412	89.235	89.185	129.265	116.480	15.356	2.100	15.248	0	0	0	0	1.448	133
43051111	Centenário/RS															
43051311	Cerro Branco/RS															
43053711	Charrua/RS															
42042511	Cocal do Sul/SC															
43055811	Colinas/RS															
41059011	Colorado/PR	14.676	14.676	5.927	5.692	6.115	5.561	982	982	982	0	0	0	0	83	0
43058311	Coqueiro Baixo/RS															
43058511	Coqueiros do Sul/RS															
42043511	Cordilheira Alta/SC	190	180	100	60			9	9		0	0	0	0	2	22
42044511	Coronel Martins/SC	250	250	85	65	65	65	9	9	0	0	0	0	0	10	0
43059711	Coxilha/RS															
43063511	Dezesseis de Novembro/RS	2.923	614						0	0	0	0	0	0		
43064011	Dois Irmãos/RS	2.378	2.378					177	177	0	0	0	0	0		
43067511	Doutor Ricardo/RS															
43069211	Engenho Velho/RS															
41075311	Entre Rios do Oeste/PR															
42051711	Entre Rios/SC	450	450	121	121	121	121	44	44	0	0	0	0	0	3	0
43070511	Ernestina/RS															
43074511	Esperança do Sul/RS															
43078111	Estrela Velha/RS															
43082511	Florianópolis/RS	251	251	160	150	160		11	11		0	0	0	0		
41081011	Flórida/PR															
42055011	Fraiburgo/SC															

Tabela LPu04 - INFORMAÇÕES OPERACIONAIS DE ESGOTO
PRESTADORES DE SERVIÇOS DE ABRANGÊNCIA LOCAL - Direito Público

ANO DE
REFERÊNCIA
2009

CÓDIGO	Município	POPULAÇÃO ATENDIDA ESGOTO		QUANTIDADES DE LIGAÇÕES DE ESGOTO		QUANTIDADES DE ECONOMIAS ATIVAS DE ESGOTO		VOLUMES DE ESGOTO						EXTENSÃO DA REDE DE ESGOTO	CONSUMO ENERGIA ELÉTRICA ESGOTO	
		TOTAL	URBANA	TOTAL (ativ. + inativ.)	ATIVAS	TOTAL (ativas)	RESIDENCIAIS	COLETADO	TRATADO	FATURADO	BRUTO EXPORTADO	EXPORTADO TRATADO	BRUTO IMPORTADO			IMPORTADO TRATADO
		habitante	habitante	ligação	ligação	economia	economia	1000m³/ano	1000m³/ano	1000m³/ano	1000m³/ano	1000m³/ano	1000m³/ano	1000m³/ano	1000m³/ano	1000 kWh/anc
		ES001	ES026	ES009	ES002	ES003	ES008	ES005	ES006	ES007	ES012	ES015	ES013	ES014	ES004	ES028
43086511	Garruchos/RS															
42059011	Gaspar/SC															
42060011	Governador Celso Ramos/SC															
43091511	Gramado Xavier/RS															
42061011	Grão Pará/SC															
43092511	Guabiju/RS															
43094011	Guaporé/RS	17.005	17.005	100	100	100	100	420	0	0	0	0	0	0	8	0
42065011	Guaramirim/SC															
43096011	Horizontina/RS	2.000	2.000	674	636	674	636	121	53	0	0	0	0	0	7	
43096511	Hulha Negra/RS	2.600	2.600	732	732	732	640	22	22	0	0	0	0	0	7	4
41098011	Ibiporã/PR	43.361	43.361	15.750	15.608	15.153	14.421	1.704	1.704	1.704	0	0	0	0	266	436
42070011	Içara/SC	315	315	108	108	108	108	32	32	0	0	0	0	0	1	0
42072011	Imarui/SC															
43103611	Imigrante/RS															
43104611	Ipiranga do Sul/RS															
42078511	Iratí/SC															
43105511	Itacurubi/RS															
42082011	Itajaí/SC															
41110011	Itambaracá/PR															
42084011	Itapiranga/SC	6.670	6.670	1.605	1.605	1.635	1.523	340	25	340	0	0	0	0	31	6
42084511	Itapoá/SC															
43106011	Itaqui/RS	34.000	34.000	40		23.000		1.000								
42087011	Jacinto Machado/SC															
43108711	Jacuizinho/RS															
41119011	Jaguapitã/PR	9.700	9.500	3.418	3.265	3.717	3.600	375	200	400	0	0	0	0	56	1
41120011	Jaguariaíva/PR	7.425	7.425	2.970	2.133	2.184	1.968	1.201	1.201	1.201	0	0	0	0	68	131
42088011	Jaguaruna/SC															
41124011	Japurá/PR															
42089011	Jaraguá do Sul/SC	56.870	56.864	14.330	13.713	19.336	18.649	2.282	2.282	2.394	0	0	0	0	305	936
41126011	Jardim Olinda/PR	1.200	1.200						0	0	0	0	0	0		0
41127011	Jataizinho/PR	10.515	10.515	3.415	3.132	3.322	3.322	472	472	561	0	0	0	0	42	86
41130011	Jussara/PR	3.016	3.012	906	874	1.004	997	181	181	181	0	0	0	0	22	3
42093011	Lages/SC	21.746	21.746	4.024	4.022		5.993	1.585	1.585	1.585	0	0	0	0	77	377
43112711	Lagoa dos Três Cantos/RS															
42094511	Lajeado Grande/SC															
43116411	Linha Nova/RS															
41136011	Lobato/PR	3.646	3.646	1.570	1.550	1.560	1.560	230	230	223	0	0	0	0	23	9
43117111	Maçambará/RS	2.000	2.000						0	0	0	0	0	0		
43117311	Mampituba/RS															

Tabela LPu04 - INFORMAÇÕES OPERACIONAIS DE ESGOTO
PRESTADORES DE SERVIÇOS DE ABRANGÊNCIA LOCAL - Direito Público

ANO DE
REFERÊNCIA
2009

CÓDIGO Município		POPULAÇÃO ATENDIDA ESGOTO		QUANTIDADES DE LIGAÇÕES DE ESGOTO		QUANTIDADES DE ECONOMIAS ATIVAS DE ESGOTO		VOLUMES DE ESGOTO						EXTENSÃO DA REDE DE ESGOTO	CONSUMO ENERGIA ELÉTRICA ESGOTO	
		TOTAL	URBANA	TOTAL (ativ. + inativ.)	ATIVAS	TOTAL (ativas)	RESIDENCIAIS	COLETADO	TRATADO	FATURADO	BRUTO EXPORTADO	EXPORTADO TRATADO	BRUTO IMPORTADO			IMPORTADO TRATADO
		habitante	habitante	ligação	ligação	economia	economia	1000m³/ano	1000m³/ano	1000m³/ano	1000m³/ano	1000m³/ano	1000m³/ano	1000m³/ano	km	1000 kWh/ano
		ES001	ES026	ES009	ES002	ES003	ES008	ES005	ES006	ES007	ES012	ES015	ES013	ES014	ES004	ES028
43117711	Maquie/RS															
41146011	Marechal Cândido Rondon/PR	1.070	1.070	309	309	328	328	33	33	0	0	0	0	0	8	0
41148011	Marialva/PR	13.065	13.065	4.639	4.361	4.361	3.705	1.489	1.489	1.489	0	0	0	0	111	0
41151011	Mariluz/PR	6.183	6.183	1.685	1.200	1.200	1.200	237	237	438	0	0	0	0	32	0
41155011	Marumbi/PR															
43121711	Mato Queimado/RS															
41158511	Mercedes/PR															
41160011	Miraselva/PR															
43123511	Montauri/RS															
43123811	Monte Belo do Sul/RS															
42110511	Monte Carlo/SC	100	100	100	100	100	100			0	0	0	0	0	2	0
43124411	Morrinhos do Sul/RS															
43126011	Muçum/RS															
43126111	Muitos Capões/RS	160	160	32	32	32		1	1	0	0	0	0	0	2	0
41163011	Munhoz de Melo/PR															
42113011	Navegantes/SC															
43126711	Nicolau Vergueiro/RS															
43127511	Nova Alvorada/RS	3.258	978						0	0	0	0	0	0		
43129511	Nova Boa Vista/RS															
43130111	Nova Candelária/RS															
41170011	Nova Fátima/PR															
42114511	Nova Itaberaba/SC															
43130811	Nova Pádua/RS	2.396	612	612	600	612	550	150	0	0	0	0	0	0	12	10
43133311	Nova Ramada/RS															
41172111	Nova Santa Bárbara/PR															
43133711	Nova Santa Rita/RS	1.500	1.500						0	0	0	0	0	0		0
42115011	Nova Trento/SC															
43133911	Novo Cabrais/RS															
43134011	Novo Hamburgo/RS	5.681	5.681	290	282	1.531	1.522	196	196	93	0	0	0	0	14	177
43134411	Novo Tiradentes/RS															
42117011	Orleans/SC	15.602	15.301	3.807	3.684	4.104	3.859	820	566	566	0	0	0	0	97	168
43136011	Paim Filho/RS															
42119011	Palhoça/SC	4.493	4.493	1.434	1.404	1.479	1.424	217	154	154	0	0	0	0	12	93
42122011	Papanduva/SC															
43140211	Paraíso do Sul/RS															
43140311	Pareci Novo/RS															
43140711	Passo do Sobrado/RS															
41184511	Pato Bragado/PR	3.199	3.199						0	0	0	0	0	0		0
41188011	Peabiru/PR															

Tabela LPu04 - INFORMAÇÕES OPERACIONAIS DE ESGOTO
PRESTADORES DE SERVIÇOS DE ABRANGÊNCIA LOCAL - Direito Público

ANO DE
REFERÊNCIA
2009

CÓDIGO Município		POPULAÇÃO ATENDIDA ESGOTO		QUANTIDADES DE LIGAÇÕES DE ESGOTO		QUANTIDADES DE ECONOMIAS ATIVAS DE ESGOTO		VOLUMES DE ESGOTO						EXTENSÃO DA REDE DE ESGOTO	CONSUMO ENERGIA ELÉTRICA ESGOTO	
		TOTAL	URBANA	TOTAL (ativ. + inativ.)	ATIVAS	TOTAL (ativas)	RESIDENCIAIS	COLETADO	TRATADO	FATURADO	BRUTO EXPORTADO	EXPORTADO TRATADO	BRUTO IMPORTADO			IMPORTADO TRATADO
		habitante	habitante	ligação	ligação	economia	economia	1000m³/ano	1000m³/ano	1000m³/ano	1000m³/ano	1000m³/ano	1000m³/ano	1000m³/ano	km	1000 kWh/ano
		ES001	ES026	ES009	ES002	ES003	ES008	ES005	ES006	ES007	ES012	ES015	ES013	ES014	ES004	ES028
42124011	Pedras Grandes/SC															
43144011	Pelotas/RS	199.780	199.780	39.158	37.228	62.625	58.387	6.885	2.754	6.885	0	0	0	0	377	1
43144211	Picada Café/RS															
43144711	Pinhal Grande/RS	1.600	1.600	400	400	400	360	440	440	440	0	0	0	0	25	0
43145011	Pinheiro Machado/RS	8.500	8.500						0	0	0	0	0	0		0
43145511	Pirapó/RS															
41196511	Pitangueiras/PR															
42131511	Planalto Alegre/SC															
43147511	Poço das Antas/RS															
43147811	Ponte Preta/RS															
43149011	Porto Alegre/RS	1.436.123	1.436.123	204.301	204.013	518.722	448.412	69.356	18.081	44.174	0	0	0	0	1.541	8.767
43151311	Pouso Novo/RS															
41203311	Prado Ferreira/PR															
41204011	Presidente Castelo Branco/PR	420	420	101	98	103	103	16	16	16	0	0	0	0	2	1
43151411	Presidente Lucena/RS															
43151511	Progresso/RS															
43151711	Protásio Alves/RS															
43153111	Quatro Irmãos/RS															
41208511	Quatro Pontes/PR															
43153211	Quevedos/RS															
43153511	Quinze de Novembro/RS															
43154511	Relvado/RS	1.573	723	540	540	540	540		0	0	0	0	0	0		0
41218011	Ribeirão Claro/PR	8.012	7.324	2.971	2.821	2.822	2.658	495	495	330	0	0	0	0	23	92
41222011	Rio Branco do Sul/PR															
42144011	Rio das Antas/SC															
42150011	Rio Negrinho/SC	3.666	3.666	909	909	909	909	151	151	0	0	0	0	0	84	31
42150511	Rio Rufino/SC	350	350	240	240	240	240		0	0	0	0	0	0	2	0
43164211	Sagrada Família/RS															
43164311	Saldanha Marinho/RS	3.019	1.950	700	650	920	920			0	0	0	0	0		
42154511	Sangão/SC															
41232011	Santa Cecília do Pavão/PR															
43167511	Santa Clara do Sul/RS															
42155511	Santa Helena/SC															
41237011	Santa Isabel do Ivaí/PR	3.780	3.780	1.392	1.350	1.351	1.182	840	840	840	0	0	0	0	25	1
41239511	Santa Mônica/PR															
42156511	Santa Rosa do Sul/SC															
42156811	Santa Terezinha do Progresso/SC															
43171011	Santana do Livramento/RS	29.454	29.454	8.612	8.035	10.943	9.283	3.414	3.414	2.151	0	0	0	0	97	9
42156911	Santiago do Sul/SC															

Tabela LPu04 - INFORMAÇÕES OPERACIONAIS DE ESGOTO
PRESTADORES DE SERVIÇOS DE ABRANGÊNCIA LOCAL - Direito Público

ANO DE
REFERÊNCIA
2009

CÓDIGO Município		POPULAÇÃO ATENDIDA ESGOTO		QUANTIDADES DE LIGAÇÕES DE ESGOTO		QUANTIDADES DE ECONOMIAS ATIVAS DE ESGOTO		VOLUMES DE ESGOTO						EXTENSÃO DA REDE DE ESGOTO	CONSUMO ENERGIA ELÉTRICA ESGOTO	
		TOTAL	URBANA	TOTAL (ativ. + inativ.)	ATIVAS	TOTAL (ativas)	RESIDENCIAIS	COLETADO	TRATADO	FATURADO	BRUTO EXPORTADO	EXPORTADO TRATADO	BRUTO IMPORTADO			IMPORTADO TRATADO
		habitante	habitante	ligação	ligação	economia	economia	1000m³/ano	1000m³/ano	1000m³/ano	1000m³/ano	1000m³/ano	1000m³/ano	1000m³/ano	km	1000 kWh/ano
		ES001	ES026	ES009	ES002	ES003	ES008	ES005	ES006	ES007	ES012	ES015	ES013	ES014	ES004	ES028
43175511	Santo Antônio do Palma/RS															
41243011	Santo Antônio do Paraíso/PR															
42158011	São Bento do Sul/SC	11.459	11.459	3.410	3.274	3.386	3.274	469	469	375	0	0	0	0	86	493
42162011	São Francisco do Sul/SC															
41247011	São Jerônimo da Serra/PR															
42163011	São João Batista/SC															
42162511	São João do Oeste/SC	18	18	6	5	6	5	1	1	1	0	0	0	0		1
43184311	São João do Polêsine/RS															
41253011	São Jorge do Ivaí/PR	5.000	5.000	2.052	2.000	2.020	2.000	305	305	305	0	0	0	0	35	14
43184511	São José das Missões/RS															
43184811	São José do Hortêncio/RS															
43186111	São José do Sul/RS															
43187011	São Leopoldo/RS	32.852	32.852	4.738	4.057	11.555	10.403	1.593	1.593	1.277	0	0	0	0	82	1.032
42170011	São Ludgero/SC	8.637	8.637	2.533	2.376	2.638	2.445	398	398	398	0	0	0	0	39	164
43191211	São Martinho da Serra/RS															
42171511	São Miguel da Boa Vista/SC															
43193011	São Paulo das Missões/RS															
43193711	São Pedro do Butiá/RS															
43197111	São Valentim do Sul/RS															
43197311	São Valério do Sul/RS															
43197511	São Vendelino/RS								0	0	0	0	0	0		0
41262511	Sarandi/PR	2.927	2.927	828	828	828	754	115	115	115	0	0	0	0	19	30
42174011	Schroeder/SC															
43202611	Segredo/RS															
43204511	Sério/RS															
42175511	Serra Alta/SC	89	89	24	24	24	24	1	1	0	0	0	0	0	2	0
41264011	Sertaneja/PR															
41265011	Sertãoópolis/PR	10.275	10.275	3.382	3.205	3.245	3.108	668	668	652	0	0	0	0	86	19
43205011	Sertão/RS	785	785						0	0	0	0	0	0		0
43205711	Sete de Setembro/RS															
43206711	Sinimbu/RS															
41268011	Tapejara/PR	11.000	11.000	3.732	3.560	3.860	3.739	467	467	467	0	0	0	0	63	5
41273011	Terra Rica/PR															
42180011	Tijucas/SC															
42181011	Timbé do Sul/SC															
42182011	Timbó/SC															
43216311	Três Arroios/RS															
43218011	Três de Maio/RS	5.500	5.500													
43218311	Três Forquilhas/RS	30	20	150	150	152	152	2	2		0	0	0	0		

Tabela LPu04 - INFORMAÇÕES OPERACIONAIS DE ESGOTO
PRESTADORES DE SERVIÇOS DE ABRANGÊNCIA LOCAL - Direito Público

ANO DE REFERÊNCIA
2009

CÓDIGO	Município	POPULAÇÃO ATENDIDA ESGOTO		QUANTIDADES DE LIGAÇÕES DE ESGOTO		QUANTIDADES DE ECONOMIAS ATIVAS DE ESGOTO		VOLUMES DE ESGOTO						EXTENSÃO DA REDE DE ESGOTO	CONSUMO ENERGIA ELÉTRICA ESGOTO	
		TOTAL	URBANA	TOTAL (ativ. + inativ.)	ATIVAS	TOTAL (ativas)	RESIDENCIAIS	COLETADO	TRATADO	FATURADO	BRUTO EXPORTADO	EXPORTADO TRATADO	BRUTO IMPORTADO			IMPORTADO TRATADO
		habitante	habitante	ligação	ligação	economia	economia	1000m³/ano	1000m³/ano	1000m³/ano	1000m³/ano	1000m³/ano	1000m³/ano			1000m³/ano
		ES001	ES026	ES009	ES002	ES003	ES008	ES005	ES006	ES007	ES012	ES015	ES013	ES014	ES004	ES028
43218511	Três Palmeiras/RS															
42183511	Treviso/SC															
43219511	Trindade do Sul/RS	100	100						0	0	0	0	0	0		
42187011	Tubarão/SC															
42187511	Tunápolis/SC	195	195	53	52	54	54	9	9	9	0	0	0	0	1	0
43221511	Tunas/RS															
43222512	Tupandi/RS	300	300	100	98	99		11	11	0	0	0	0	0	1	0
41279511	Tupãssi/PR															
43223411	Ubiretama/RS															
42188511	União do Oeste/SC															
42190011	Urussanga/SC															
43225311	Vale do Sol/RS															
43225411	Vale Real/RS															
43225511	Vanini/RS	945	945	301	280	290	263	25	0	0	0	0	0	0		
43227011	Vera Cruz/RS	13.003	12.403	3.816	3.816	4.105	3.750		0	0	0	0	0	0		0
43228511	Vespasiano Correa/RS															
43234011	Vila Maria/RS															
43236011	Vista Alegre do Prata/RS															
42198511	Zortéa/SC															
Totalizações para a região		2.690.703	2.674.389	507.698	490.166	961.522	830.512	135.933	61.222	101.747	0	0	0	0	6.235	14.681
REGIÃO	CENTRO-OESTE															
52001011	Abadiânia/GO	8.372	8.372	3.163	2.679	2.679	2.578	437	437	437	0	0	0	0	53	265
51002011	Água Boa/MT	420	420	380	120	140	100				0	0	0	0	10	
51003011	Alto Araguaia/MT	732	732	192	192	205	203	41	0	0	0	0	0	0	4	0
51005011	Alto Paraguai/MT	6.261	5.933	1.258						0	0	0	0	0		
51006011	Alto Taquari/MT															
51010011	Araguaiana/MT															
51012011	Araguainha/MT															
51012511	Araputanga/MT															
51014011	Aripuanã/MT															
50015011	Bandeirantes/MS															
51017011	Barra do Bugres/MT	5.980	5.980	1.892	1.779	1.798	1.768	661	0	661	0	0	0	0	46	1.249
50021011	Bela Vista/MS	5.224	5.224	1.283	1.271	1.271	1.183	202	153	202	0	0	0	0	30	34
52035511	Bonfinópolis/GO															
51019011	Brasnorte/MT															
51025011	Cáceres/MT	3.168	3.168	795	795	795	795	92	92	50	0	0	0	0	12	71
52042011	Cachoeira de Goiás/GO	1.125	1.125	480	480	480	480		0	0	0	0	0	0		0
52045011	Caldas Novas/GO	67.588	67.588	10.959	9.555	19.098	17.225	2.550	2.550	1.897	0	0	0	0		
51026311	Campo Novo do Parecis/MT															

Tabela LPu04 - INFORMAÇÕES OPERACIONAIS DE ESGOTO
PRESTADORES DE SERVIÇOS DE ABRANGÊNCIA LOCAL - Direito Público

ANO DE
REFERÊNCIA
2009

CÓDIGO	Município	POPULAÇÃO ATENDIDA ESGOTO		QUANTIDADES DE LIGAÇÕES DE ESGOTO		QUANTIDADES DE ECONOMIAS ATIVAS DE ESGOTO		VOLUMES DE ESGOTO						EXTENSÃO DA REDE DE ESGOTO	CONSUMO ENERGIA ELÉTRICA ESGOTO		
		TOTAL	URBANA	TOTAL (ativ. + inativ.)	ATIVAS	TOTAL (ativas)	RESIDENCIAIS	COLETADO	TRATADO	FATURADO	BRUTO EXPORTADO	EXPORTADO TRATADO	BRUTO IMPORTADO			IMPORTADO TRATADO	
		habitante	habitante	ligação	ligação	economia	economia	1000m³/ano	1000m³/ano	1000m³/ano	1000m³/ano	1000m³/ano	1000m³/ano	1000m³/ano	1000m³/ano	km	1000 kWh/anc
		ES001	ES026	ES009	ES002	ES003	ES008	ES005	ES006	ES007	ES012	ES015	ES013	ES014	ES004	ES028	
51026811	Campos de Júlio/MT																
52051011	Catalão/GO	43.998	43.998	14.792	14.714	15.580	14.246	2.222	2.222	2.199	0	0	0	0	215	0	
52054511	Cezarina/GO																
51030011	Chapada dos Guimarães/MT																
52054711	Chapadão do Céu/GO	3.572	3.572	1.207	1.207	1.573	1.427	257	257	257	0	0	0	0	34	2	
51031011	Cocalinho/MT																
51032511	Colniza/MT																
51033511	Confresa/MT																
51033611	Conquista D Oeste/MT																
50032511	Costa Rica/MS	10.800	10.800	2.315	2.315	2.315	2.209	95	95	95	0	0	0	0	66	20	
52066011	Cumari/GO	2.512	2.512							0	0	0	0	0			
51034311	Curvelândia/MT																
51034511	Denise/MT																
51035011	Diamantino/MT	391	391	109	109	109	109	21	21	21	0	0	0	0	1	0	
51036011	Dom Aquino/MT	124	124	111	40	40	40	5	5		0	0	0	0	1	1	
52075311	Faina/GO																
51038011	Figueirópolis D Oeste/MT																
51038511	Gaúcha do Norte/MT																
51039511	Glória D Oeste/MT																
50040011	Glória de Dourados/MS																
52094011	Guarani de Goiás/GO																
52094511	Guarinos/GO																
51042011	Guiratinga/MT																
51045011	Indiavaí/MT																
51045211	Ipiranga do Norte/MT																
51045411	Itanhanga/MT																
51045511	Itaúba/MT																
51046011	Itiquira/MT																
51048011	Jaciara/MT																
51050011	Jauru/MT																
51051511	Juina/MT																
51051711	Juruena/MT																
51052011	Juscimeira/MT																
51052311	Lambari D Oeste/MT																
51052511	Lucas do Rio Verde/MT	11.400	11.400	2.973	2.973	2.973	2.642	510	510	510	0	0	0	0	53	60	
52131011	Mineiros/GO	40.465	40.465	15.116	14.696	14.842	11.561	3.133	0	1.462	0	0	0	0	146	80	
51056211	Mirassol D Oeste/MT	21.281	21.281	2.434	2.434	2.465	2.112	126	126		0	0	0	0	26	73	
51061011	Nossa Senhora do Livramento/MT																
51061511	Nova Bandeirantes/MT																

Tabela LPu04 - INFORMAÇÕES OPERACIONAIS DE ESGOTO

ANO DE REFERÊNCIA

2009

PRESTADORES DE SERVIÇOS DE ABRANGÊNCIA LOCAL - Direito Público

CÓDIGO	Município	POPULAÇÃO ATENDIDA ESGOTO		QUANTIDADES DE LIGAÇÕES DE ESGOTO		QUANTIDADES DE ECONOMIAS ATIVAS DE ESGOTO		VOLUMES DE ESGOTO						EXTENSÃO DA REDE DE ESGOTO	CONSUMO ENERGIA ELÉTRICA ESGOTO	
		TOTAL	URBANA	TOTAL (ativ. + inativ.)	ATIVAS	TOTAL (ativas)	RESIDENCIAIS	COLETADO	TRATADO	FATURADO	BRUTO EXPORTADO	EXPORTADO TRATADO	BRUTO IMPORTADO			IMPORTADO TRATADO
		habitante	habitante	ligação	ligação	economia	economia	1000m³/ano	1000m³/ano	1000m³/ano	1000m³/ano	1000m³/ano	1000m³/ano	1000m³/ano	km	1000 kWh/ano
		ES001	ES026	ES009	ES002	ES003	ES008	ES005	ES006	ES007	ES012	ES015	ES013	ES014	ES004	ES028
51062011	Nova Brasilândia/MT															
51088011	Nova Guarita/MT															
51061811	Nova Lacerda/MT															
51088511	Nova Marilândia/MT															
51062211	Nova Mutum/MT															
51061711	Nova Nazaré/MT															
51061911	Nova Santa Helena/MT															
51062411	Nova Ubiratã/MT															
51062711	Novo Horizonte do Norte/MT															
51062611	Novo Mundo/MT															
52163011	Paranaiguara/GO	7.862	7.862	3.392				800	0	0	0	0	0	0	57	46
51062911	Paranaíta/MT															
51064511	Planalto da Serra/MT															
51066511	Pontal do Araguaia/MT															
51067711	Porto Alegre do Norte/MT															
51068011	Porto dos Gaúchos/MT															
51068211	Porto Esperidião/MT															
51068511	Porto Estrela/MT															
51070011	Poxoréu/MT	1.342	1.342	1.413	1.377	1.377	1.365	52	52	0	0	0	0	0		0
51070611	Querência/MT															
51071511	Reserva do Cabaçal/MT															
51071911	Ribeirãozinho/MT	886	886	302	302	302	302	94	94	0	0	0	0	0	7	0
51072011	Rio Branco/MT															
51075711	Rondolândia/MT															
51076011	Rondonópolis/MT	66.594	66.594	18.739	17.828	19.027	16.411	3.010	2.709	3.010	0	0	0	0	298	563
51077011	Rosário Oeste/MT															
51077511	Salto do Céu/MT															
51077411	Santa Cruz do Xingu/MT															
51077611	Santa Rita do Trivelato/MT															
51077911	Santo Antônio do Leste/MT															
51078511	São Félix do Araguaia/MT															
50076911	São Gabriel do Oeste/MS	6.237	6.237	3.345	2.060	2.256	2.079	320	320	401	0	0	0	0	56	62
51073011	São José do Rio Claro/MT															
51073511	São José do Xingu/MT															
51071011	São José dos Quatro Marcos/MT	2.650	2.650	757	757	757	757	140	140	0	0	0	0	0	5	12
52204011	São Simão/GO	12.832	12.832	5.065				1.168	0	0	0	0	0	0	38	
51079011	Sinop/MT															
51079411	Tabaporã/MT															
51079511	Tangará da Serra/MT	16.230	16.230	5.186	4.637	6.385	4.158	889	889	889	0	0	0	0	73	58

Tabela LPu04 - INFORMAÇÕES OPERACIONAIS DE ESGOTO

PRESTADORES DE SERVIÇOS DE ABRANGÊNCIA LOCAL - Direito Público

ANO DE REFERÊNCIA
2009

CÓDIGO	Município	POPULAÇÃO ATENDIDA ESGOTO		QUANTIDADES DE LIGAÇÕES DE ESGOTO		QUANTIDADES DE ECONOMIAS ATIVAS DE ESGOTO		VOLUMES DE ESGOTO						EXTENSÃO DA REDE DE ESGOTO	CONSUMO ENERGIA ELÉTRICA ESGOTO	
		TOTAL	URBANA	TOTAL (ativ. + inativ.)	ATIVAS	TOTAL (ativas)	RESIDENCIAIS	COLETADO	TRATADO	FATURADO	BRUTO EXPORTADO	EXPORTADO TRATADO	BRUTO IMPORTADO			IMPORTADO TRATADO
		habitante	habitante	ligação	ligação	economia	economia	1000m³/ano	1000m³/ano	1000m³/ano	1000m³/ano	1000m³/ano	1000m³/ano	1000m³/ano	km	1000 kWh/ano
		ES001	ES026	ES009	ES002	ES003	ES008	ES005	ES006	ES007	ES012	ES015	ES013	ES014	ES004	ES028
51080511	Terra Nova do Norte/MT															
51082011	Torixoréu/MT															
51083511	Vale de São Domingos/MT															
51084011	Várzea Grande/MT	29.483	29.483	8.843	8.398	9.118	8.825	1.973	1.439	1.610	0	0	0	0	81	276
52220511	Vicentinópolis/GO															
51055011	Vila Bela da Santíssima Trindade/MT															
51086011	Vila Rica/MT															
Totalizações para a região		377.529	377.201	106.501	90.718	105.585	92.575	18.798	12.111	13.701	0	0	0	0	1.312	2.872
Totalizações para o grupo		20.941.818	20.615.807	6.038.760	5.712.697	7.006.633	6.213.662	1.204.412	492.676	1.062.172	44.058	28.680	714	0	71.568	131.656

TABELA LPu05 – Informações Primárias

**PRESTADORES DE SERVIÇOS DE ABRANGÊNCIA LOCAL DE DIREITO PÚBLICO
(SERVIÇOS MUNICIPAIS)**

Tabela LPu05 - INFORMAÇÕES FINANCEIRAS

PRESTADORES DE SERVIÇOS DE ABRANGÊNCIA LOCAL - Direito Público

ANO DE REFERÊNCIA
2009

CÓDIGO Município		RECEITAS OPERACIONAIS						ARRECAÇÃO TOTAL	CRÉDITO DE CONTAS A RECEBER	DESPESAS TOT. COM OS SERV. (DTS)		
		TOTAL	DIRETA							INDIRETA	TOTAL	TOTAL DE DESP. EXPLORAÇÃO (DEX)
			TOTAL	ÁGUA	ESGOTO	ÁGUA EXPORTADA	ESG. BRUTO IMPORTADO					
		R\$/ano	R\$/ano	R\$/ano	R\$/ano	R\$/ano	R\$/ano	R\$/ano	R\$/ano	R\$/ano	R\$/ano	
		FN005	FN001	FN002	FN003	FN007	FN038	FN004	FN006	FN008	FN017	FN015
REGIÃO	NORTE											
11000111	Alta Floresta D Oeste/RO	545.125	545.125	545.125		0		0	545.125	150.992	492.421	451.037
13000811	Anamá/AM	106.000	78.000	78.000		0		28.000	78.831	350	155.000	106.000
17010011	Ananás/TO	518.041	427.028	382.338	44.690	0	0	91.013	470.741	62.050	650.000	650.000
15009011	Augusto Corrêa/PA		20.000		20.000		0		20.000	0		
15011011	Bagre/PA	0	0	0		0		0	0	0	135.299	135.299
15012511	Bannach/PA	0	0	0		0		0	0	0	14.607	14.607
13005011	Barreirinha/AM			229.794		0			229.794	71.106		
15014011	Belém/PA	5.924.405	5.801.577	5.801.577	0	0	0	122.828	2.818.434	3.668.696	5.828.710	5.538.414
15015011	Benevides/PA	99.109	99.109	99.109		0		0	99.109	0	560.500	560.500
17033011	Bom Jesus do Tocantins/TO	0	0	0		0		0	0	0	18.010	18.010
11004511	Buritituba/RO					0				0		
11000411	Cacoeira/RO	6.613.283	6.437.812	5.285.418	1.152.394	0	0	175.471	6.613.283	2.490.000		
15021011	Cametá/PA	908.954	908.954	908.954		0		0	958.186	1.230.179	740.387	740.387
11007011	Campo Novo de Rondônia/RO	0	0	0		0		0	0	0	107.000	107.000
15026011	Colares/PA	103.200		95.200		0	0		95.200			
17071011	Divinópolis do Tocantins/TO						0			0		
15029511	Eldorado dos Carajás/PA	734.400		624.240					624.240			
15030911	Goianésia do Pará/PA	200.000	200.000	100.000		100.000		0		0	60.000	60.000
15032012	Igarapé-Açu/PA	0	0	0		0		0	0	0	319.845	302.149
15032011	Igarapé-Açu/PA	773.485	767.472	767.472		0		6.013	773.485	469.342	750.868	750.868
13018011	Ipixuna/AM	52.562	52.562	52.562		0		0	52.562	5.500		
13018511	Iranduba/AM											
15035011	Irituia/PA	748.931	739.212	739.212		0		9.719	739.212			
13019011	Itacoatiara/AM	2.406.224	2.399.420	2.399.420		0		6.804	1.822.207	584.017		1.711.422
11011011	Itapua do Oeste/RO	0	0	0		0		0	0	0	194.512	194.512
15037511	Jacareacanga/PA	0	0	0		0		0	0	0		
15040511	Mãe do Rio/PA	717.600		656.600					656.600			
13025011	Manacapuru/AM		1.198.250	1.198.250		0			1.007.641	190.609		
15043011	Maracanã/PA	44.821	42.653	42.653		0		2.168	44.821	32.000		491.040
13029011	Maués/AM			909.510					909.510	337.277		899.884
15049011	Muaná/PA	1.250	1.250	1.250		0		0	1.250	0	459.722	459.722
15049511	Nova Esperança do Piriá/PA	675.600		605.000					605.000			
15050011	Nova Timboteua/PA	200.000	150.000	100.000	50.000	0	0	50.000	200.000			500.000
15051011	Óbidos/PA	0	0	0		0		0	0	0	314.800	314.800
15054311	Ourlândia do Norte/PA	613.692	613.692	613.692		0		0	613.692	352.480	611.535	611.535
15055011	Paragominas/PA	1.419.478	771.190	771.190		0		648.288	771.190	811.137	2.809.932	2.809.932
15055311	Paraupabas/PA	2.076.659	2.076.659	2.076.659	0	0	0	0	789.695	5.072.723	10.263.945	10.263.945
13034011	Parintins/AM	1.623.655	1.623.655	1.623.655		0		0	1.936.170	1.094.155	1.894.157	1.850.315

Tabela LPu05 - INFORMAÇÕES FINANCEIRAS
PRESTADORES DE SERVIÇOS DE ABRANGÊNCIA LOCAL - Direito Público

ANO DE
REFERÊNCIA
2009

DESPESAS TOTAIS COM OS SERVIÇOS (DTS)

DESPESAS DE EXPLORAÇÃO (DEX)								SERVIÇO DA DÍVIDA - PARCELA 1 de 2			DEPRECIÇÃO AMORTIZAÇÃO E PROVISÃO	FISCAL OU TRIBUTÁRIA NÃO INCIDENTE NA DEX	OUTRAS DESPESAS
PESSOAL PRÓPRIO	PRODUTOS QUÍMICOS	ENERGIA ELÉTRICA	TERCEIROS	ÁGUA IMPORTADA	ESGOTO EXPORTADO	FISCAL OU TRIB. NA DEX	OUTRAS DA DEX	TOTAL	JUROS E ENCARGOS	VARIAÇÃO CAMBIAL	R\$/ano	R\$/ano	R\$/ano
R\$/ano	R\$/ano	R\$/ano	R\$/ano	R\$/ano	R\$/ano	R\$/ano	R\$/ano	R\$/ano	R\$/ano	R\$/ano	R\$/ano	R\$/ano	R\$/ano
FN010	FN011	FN013	FN014	FN020	FN039	FN021	FN027	FN016	FN035	FN036	FN019	FN022	FN028
173.053	48.075	148.459	11.612	0		6.408	63.430						
43.200	0	60.000	0	0		2.000	800	42.000	40.000	2.000	2.000	5.000	0
118.680	42.649	68.000	28.300	0	0	0	392.371	0	0	0	0	0	0
152.334		15.000			0								
72.840	0	55.570	6.890	0		0	0	0	0	0	0	0	0
6.895	3.849	2.992	871	0		0	0	0	0	0	0	0	0
72.187	30	43.200											
1.748.252	320.200	3.168.000	301.962	0	0	0	0	0	0	0	290.296	0	0
217.856	19.012	288.546	35.086	0		0	0	0	0	0	0	0	0
	0	15.000	2.500	0		0		0	0	0		0	
		0						0	0	0			
2.148.770	206.907	1.284.805	7.776.440		0								
315.855	17.094	274.482	124.306	0		8.649	0	0	0	0	0	0	0
45.000	30.000	24.000	8.000	0		0	0	0	0	0	0	0	0
42.600	20.000	18.000											
					0							0	
85.200	21.000	23.000											
50.000	0	0	400	0		0	9.600	0	0	0	0	0	0
236.520	0	50.679	14.950	0		0	0	0	0	0	17.695	0	0
220.111	12.990	143.000	374.767	0		0	0	0	0	0	0	0	0
69.821	0			0									
85.200	20.000	35.000											
694.827	32.357	719.398	161.965	0		102.875	0	0	0	0	0	0	
59.512	60.000	63.000	12.000	0		0	0	0	0	0	0	0	0
		0											
152.334	23.000	37.000											
54.000	297.600	1.080.000											
199.440	43.200	216.000	32.400	0									
279.715	7.463	73.160	149.215										
268.775	0	150.714	40.233	0		0	0	0	0	0	0	0	0
85.200	21.000	36.000											
20.000	30.000	35.000	38.000	0	0	40.000	337.000		25.000				
144.000	28.800	120.000	22.000	0		0	0	0	0	0	0	0	0
279.824	0	310.713	20.999	0		0	0	0	0	0	0	0	0
911.766	72.000	1.166.885	482.880	0		176.401	0	0	0	0	0	0	0
2.378.843	616.264	2.187.909	1.853.477	0	0	0	3.227.452	0	0	0	0	0	0
772.302	43.465	426.794	607.753	0		0	0	43.842	43.842	0	0	0	0

Tabela LPu05 - INFORMAÇÕES FINANCEIRAS

PRESTADORES DE SERVIÇOS DE ABRANGÊNCIA LOCAL - Direito Público

ANO DE REFERÊNCIA
2009

CÓDIGO Município		RECEITAS OPERACIONAIS							ARRECAÇÃO TOTAL	CRÉDITO DE CONTAS A RECEBER	DESPESAS TOT. COM OS SERV. (DTS)	
		TOTAL	DIRETA					INDIRETA			TOTAL	TOTAL DE DESP. EXPLORAÇÃO (DEX)
			TOTAL	ÁGUA	ESGOTO	ÁGUA EXPORTADA	ESG. BRUTO IMPORTADO					
		R\$/ano	R\$/ano	R\$/ano	R\$/ano	R\$/ano	R\$/ano	R\$/ano	R\$/ano	R\$/ano	R\$/ano	
		FN005	FN001	FN002	FN003	FN007	FN038	FN004	FN006	FN008	FN017	FN015
13035311	Presidente Figueiredo/AM	1.019.181	1.019.181	1.019.181	0	0	0	0	1.019.181		1.000.776	955.596
11014711	Primavera de Rondônia/RO	123.969	123.969	123.969			0	0	123.969	52.916	127.026	127.026
15061012	Primavera/PA											
15061011	Primavera/PA	184.800	177.900	177.900			0	6.900	177.900			
15061111	Quatipuru/PA	367.920		333.920					333.920			
15061311	Redenção/PA	989.000	989.000	989.000			0	0	1.000.000	450.000	1.568.000	987.332
12004011	Rio Branco/AC	20.588.547	18.529.692	14.411.983	4.117.709	0	0	2.058.855	14.405.590	6.182.958	22.076.605	21.923.605
15061811	Rondon do Pará/PA	2.185.982	2.150.202	2.150.202			0	35.780	1.682.158	565.134	1.631.382	1.631.382
15061911	Rurópolis/PA	52.770	52.770	50.770		2.000		0	50.000	55.116	212.200	212.200
15063511	Santa Bárbara do Pará/PA	8.357	8.357	8.357		0		0		0		
15065511	Santa Luzia do Pará/PA											
15070011	Santo Antônio do Tauá/PA	715.200		607.920					607.920			
15072011	São Domingos do Capim/PA	648.480	551.208	551.208		0		97.272	551.208			
13041011	Tapauá/AM	0	0	0		0		0	0	0	99.000	70.000
15080011	Tomé-Açu/PA	1.228.284	1.211.503	1.211.503		0		16.781	933.162	612.361	885.896	885.896
15080311	Tracuateua/PA											
15080511	Trairão/PA	0	0	0		0		0	0	0	530	530
13043011	Urucará/AM	443.136	381.705	381.705		0		61.431	443.136	250.249	225.247	225.247
15082011	Vigia/PA											
11003011	Vilhena/RO	5.107.667	3.309.740	3.309.740		0		1.797.927	5.107.667	2.325.600	3.485.884	3.485.884
Totalizações para a região		60.769.767	53.458.847	52.034.238	5.384.793	102.000	0	5.215.250	49.911.789	27.116.947	57.693.796	60.046.076
REGIÃO	NORDESTE											
29001011	Abaira/BA					0	0			0		
26004012	Água Preta/PE							0		0		
26004011	Água Preta/PE	1.197.267	1.123.534	1.123.534		0		73.733	1.014.957	855.493	1.078.125	1.078.125
23004011	Aiuaba/CE	300.000	300.000	170.000		130.000		0	150.000	0	268.000	265.000
25005011	Alagoinha/PB	435.282	364.890	364.890		0		70.392	435.282	294.755	425.233	425.233
29007011	Alagoinhas/BA	14.059.840	13.358.291	13.160.759	197.532	0	0	701.549	13.013.788	2.558.402	11.734.470	11.734.470
22002711	Alegrete do Piauí/PI	0	0	0		0		0	0	0	83.344	83.344
24005011	Alexandria/RN	719.450	719.450	719.450		0		0	719.450	203.784	691.109	691.109
22004511	Alvorada do Gurgueia/PI	29.451	29.451	29.451		0		0	29.451	0	29.451	29.451
23007511	Amontada/CE	499.668	499.668	484.262	15.406	0	0	0	499.668	26.740	496.090	342.609
26011011	Araripina/PE	43.200	43.200		43.200		0	0		12.000	497.872	478.672
22010511	Assunção do Piauí/PI	28.750	28.750	28.750		0		0	28.750	14.447		
25013511	Assunção/PB	0	0	0	0	0	0	0	0	0	89.000	80.000
21012011	Bacabal/MA	4.529.785	4.529.785	4.406.600	123.185	0	0	0	4.316.621	1.536.779	4.435.815	4.435.815
21013511	Bacurituba/MA	0	0	0		0		0	0	0		
21014011	Balsas/MA	4.570.354	4.363.134	4.363.134		0		207.220	4.462.714	300.510	5.023.146	5.023.146
23018511	Banabuiú/CE	507.743	495.137	495.137		0		12.606		376.359		418.254

Tabela LPu05 - INFORMAÇÕES FINANCEIRAS
PRESTADORES DE SERVIÇOS DE ABRANGÊNCIA LOCAL - Direito Público

ANO DE
REFERÊNCIA
2009

DESPESAS TOTAIS COM OS SERVIÇOS (DTS)

DESPESAS DE EXPLORAÇÃO (DEX)								SERVIÇO DA DÍVIDA - PARCELA 1 de 2			DEPRECIÇÃO AMORTIZAÇÃO E PROVISÃO	FISCAL OU TRIBUTÁRIA NÃO INCIDENTE NA DEX	OUTRAS DESPESAS
PESSOAL PRÓPRIO	PRODUTOS QUÍMICOS	ENERGIA ELÉTRICA	TERCEIROS	ÁGUA IMPORTADA	ESGOTO EXPORTADO	FISCAL OU TRIB. NA DEX	OUTRAS DA DEX	TOTAL	JUROS E ENCARGOS	VARIAÇÃO CAMBIAL	R\$/ano	R\$/ano	R\$/ano
R\$/ano	R\$/ano	R\$/ano	R\$/ano	R\$/ano	R\$/ano	R\$/ano	R\$/ano	R\$/ano	R\$/ano	R\$/ano	R\$/ano	R\$/ano	R\$/ano
FN010	FN011	FN013	FN014	FN020	FN039	FN021	FN027	FN016	FN035	FN036	FN019	FN022	FN028
503.537			315.670	0	0	45.180		0	0	0	0	0	45.180
	0	54.651	15.037	0		0		0	0	0	0	0	0
42.600	13.000	15.000											
85.200	22.000	35.000											
427.888	19.658	419.654	79.520	0		26.547	14.065	0	0	0	0	25.478	555.190
6.580.906	4.945.586	4.712.698	5.244.435	0	0	153.000	286.980	0	0	0	0	0	153.000
598.726	2.240	685.333	138.891	0		15.655	190.537			0	0	0	
61.800	0	149.600	550	0		250	0	0	0	0	0	0	0
			0	0		0		0	0	0	0	0	
85.200	20.000	36.000											
85.200	23.000	37.000											
55.000	0	15.000	0	0		0	0	0	0	0	0	0	29.000
317.087	46.620	475.621	24.412	0		22.156	0	0	0	0	0	0	0
	0	0		0		0		0	0	0	0	0	0
149.874	1.150	66.000	8.223	0									
1.361.680	35.836	1.643.415	326.184	0		47.969	70.800	0	0	0	0	0	0
22.559.610	7.166.045	20.685.278	18.259.928	0	0	647.090	4.593.035	85.842	108.842	2.000	309.991	30.478	782.370
42.000	1.420	9.600	6.964	0	0	25.188							
					0					0			
583.043	62.003	269.034	161.267	0		2.778	0	0	0	0	0	0	0
120.000	8.000	85.000	10.000	0		8.000	34.000	0	0	0	0	3.000	0
233.390	45.764	40.259	105.819	0		0	0	0	0	0	0	0	0
5.781.518	173.457	1.721.618	3.188.544	0	0	75.122	794.211	0	0	0	0	0	0
45.863	0	37.481	0	0		0	0	0	0	0	0	0	0
283.367	8.149	101.601	71.447	0		8.790	217.755	0	0	0	0	0	0
20.922	1.292	253	6.985	0		0	0	0	0	0	0	0	0
121.493	7.882	68.826	136.279	0	0	8.129	0	0	0	0	0	204	153.277
462.672	15.000	1.000	0		0	0	1.000	7.200	1.200	6.000	3.600	1.200	7.200
42.840		96.175	19.380										
40.000	1.000	13.000	5.000	3.000	0	9.000	9.000	0	0	0	0	0	9.000
1.881.731	148.723	1.293.650	230.058	0	0	48.560	833.093	0	0	0	0	0	0
102.312	2.500	28.400	7.500	3.000		12.000							
1.880.463	67.458	1.214.769	1.358.955			50.986							
131.802	26.815	77.064	107.882										

Tabela LPu05 - INFORMAÇÕES FINANCEIRAS
PRESTADORES DE SERVIÇOS DE ABRANGÊNCIA LOCAL - Direito Público

ANO DE
REFERÊNCIA
2009

CÓDIGO Município		RECEITAS OPERACIONAIS						ARRECAÇÃO TOTAL	CRÉDITO DE CONTAS A RECEBER	DESPESAS TOT. COM OS SERV. (DTS)		
		TOTAL	DIRETA							INDIRETA	TOTAL	TOTAL DE DESP. EXPLORAÇÃO (DEX)
			TOTAL	ÁGUA	ESGOTO	ÁGUA EXPORTADA	ESG. BRUTO IMPORTADO					
		R\$/ano	R\$/ano	R\$/ano	R\$/ano	R\$/ano	R\$/ano	R\$/ano	R\$/ano	R\$/ano	R\$/ano	
		FN005	FN001	FN002	FN003	FN007	FN038	FN004	FN006	FN008	FN017	FN015
29026511	Banzaê/BA									0	1.260	
29027011	Barra/BA	1.575.511	1.337.289	1.337.289		0		238.222	1.575.511		1.585.244	1.427.791
26018011	Betânia/PE	0	0		0		0	0	0	0	14.327	12.953
23024011	Boa Viagem/CE	2.002.383	1.922.695	1.922.695		0		79.688	2.065.247	980.705	1.648.864	1.648.864
27010011	Boca da Mata/AL	985.296	961.578	961.578		0		23.718	985.296		823.193	823.193
29039011	Bom Jesus da Lapa/BA	3.339.950	3.339.949	2.950.705	389.244	0	0	0	3.339.950	560.049	2.899.214	2.899.214
29040011	Boninal/BA	0	0	0		0		0		0	159.016	
26023011	Bonito/PE	0	0		0		0	0	0	0		
29042011	Botuporã/BA						0			0		
22020211	Buriti dos Montes/PI	0	0	0		0		0	0	0	93.466	93.466
29047511	Buritirama/BA	402.036	368.000	368.000		0		34.036	458.265	183.124	290.245	290.245
25030011	Caaporã/PB	94.459	74.682	74.682		0		19.777	94.463	19.777	91.973	91.973
26030011	Cabrobó/PE	100.000	100.000		100.000		0	0		0	149.203	149.200
21023711	Cachoeira Grande/MA	0	0	0	0	0	0	0	0	0		
29051511	Caetanos/BA	0	0	0		0		0	0	0		
22020711	Cajazeiras do Piauí/PI	1.000	1.000	1.000		0		0	1.000	0	3.540	2.900
27013011	Cajueiro/AL	1.217.640	1.149.425	1.143.168	6.257	0	0	68.215	1.217.640	304.018	965.289	961.289
22020911	Caldeirão Grande do Piauí/PI	58.090	58.090	58.090		0		0		0	58.090	58.090
23026011	Camocim/CE	1.253.586	1.253.586	1.099.836	153.750	0	0	0	1.253.586	662.919		1.240.134
27014011	Campo Alegre/AL	0	0	0	0	0	0	0	0	300.000	876.000	876.000
26037011	Canhotinho/PE	0	0		0		0	0	0	0	20.000	18.000
23028011	Canindé/CE	2.777.220	2.777.220	2.448.490	328.730	0	0	0	2.777.220	29.309	2.065.458	2.065.458
29068511	Capela do Alto Alegre/BA	0	0		0		0	0	0	0	53.460	53.460
28013011	Capela/SE	1.594.434	1.526.631	1.526.631		0		67.803	1.737.898	411.560	1.596.212	1.241.771
26038011	Capoeiras/PE											
29071011	Carinhanha/BA	669.286	665.783	665.783		0		3.503	669.286	234.036	645.538	610.854
23032011	Caririaçu/CE			611.801					617.181	26.643	518.821	483.311
21028011	Carolina/MA	1.217.522	1.084.871	1.084.871		0		132.651	1.084.871	411.825	1.053.137	1.053.137
29072011	Casa Nova/BA	2.212.068	2.050.517	1.608.052	442.465	0	0	161.551	2.110.482	101.586	1.903.694	1.903.694
29075011	Catu/BA	3.589.291	3.589.291	3.589.291		0		0	3.589.291	928.186	3.517.944	3.482.151
29075511	Caturama/BA						0			0		
21030011	Caxias/MA	6.644.583	6.644.583	6.644.583	0	0	0	0	6.644.583	1.859.224		7.286.049
22027111	Cocal de Telha/PI	57.802	57.802	57.802		0		0	97.824	65.543	77.000	77.000
21033011	Codó/MA	3.749.766	3.719.995	3.519.601	200.394	0	0	29.771	3.749.766	2.394.421	3.084.166	3.084.166
22027311	Coivaras/PI	0	0	0		0		0	0	0	60.632	60.632
29091011	Coribe/BA	661.067	661.067	661.067		0		0	661.067	325.289	663.908	545.234
29093012	Correntina/BA	0	0		0		0	0		0	41.003	41.002
29093011	Correntina/BA	1.282.966	1.282.966	1.282.966		0		0	1.282.966	244.921	933.569	933.569
26048011	Cortês/PE		120.512	120.512		0			91.000	47.600	471.150	441.000

Tabela LPu05 - INFORMAÇÕES FINANCEIRAS
PRESTADORES DE SERVIÇOS DE ABRANGÊNCIA LOCAL - Direito Público

ANO DE
REFERÊNCIA
2009

DESPESAS TOTAIS COM OS SERVIÇOS (DTS)

DESPESAS DE EXPLORAÇÃO (DEX)								SERVIÇO DA DÍVIDA - PARCELA 1 de 2			DEPRECIÇÃO AMORTIZAÇÃO E PROVISÃO	FISCAL OU TRIBUTÁRIA NÃO INCIDENTE NA DEX	OUTRAS DESPESAS
PESSOAL PRÓPRIO	PRODUTOS QUÍMICOS	ENERGIA ELÉTRICA	TERCEIROS	ÁGUA IMPORTADA	ESGOTO EXPORTADO	FISCAL OU TRIB. NA DEX	OUTRAS DA DEX	TOTAL	JUROS E ENCARGOS	VARIAÇÃO CAMBIAL	R\$/ano	R\$/ano	R\$/ano
R\$/ano	R\$/ano	R\$/ano	R\$/ano	R\$/ano	R\$/ano	R\$/ano	R\$/ano	R\$/ano	R\$/ano	R\$/ano	R\$/ano	R\$/ano	R\$/ano
FN010	FN011	FN013	FN014	FN020	FN039	FN021	FN027	FN016	FN035	FN036	FN019	FN022	FN028
6.630	1.200	1.060	3.315										
599.531	73.285	222.141	196.442			14.724							
	1.985	1.981	2.125		0	2.037					638		
734.043	219.619	242.976	298.941	0		29.704	123.581	0	0	0	0	0	0
281.048	57.169	156.914	321.393	0		6.670	0	0	0	0	0	0	0
1.540.467	124.599	379.287	854.859	0	0	0	2	0	0	0	0	0	0
	0	121.894	148.858	0									
					0	0		0	0	0	0	0	
					0			0	0	0			
30.480	600	25.601	36.785	0		0	0	0	0	0	0	0	0
96.515	17.000	140.153	33.744			0							
44.252	452		37.493	0		2.937		0	0	0	0	0	0
79.200	20.000	10.000	10.000		0	30.000	10.000	2	1	1	0	1	0
								0	0	0	0	0	
			0	0				0	0	0		0	
	100	800	350	0		0		0	0	0	0	0	640
532.964	80.585	58.136	127.723	0	0	14.880	147.001	0	0	0	0	3.940	60
12.090		46.000											
466.769	17.268	381.582	372.618	0	0	1.897	0						
180.000	36.000	360.000	0	0	0	300.000	0	0	0	0	0	0	0
15.000	0	0	1.500		0	1.500	0	0	0	0	0	0	2.000
1.369.560	104.940	486.703	104.254	0	0	0	0	0	0	0	0	0	0
45.600	7.860	0	0		0	0	0					0	
725.056	45.985	289.864	167.862	0		11.504	1.500	0	0	0	0	0	354.441
22.320		2.400	10.000										
304.229	48.611	104.395	98.064			49.827							
108.891	18.365	246.467	54.589					0	0	0	0	0	35.510
493.686	43.286	294.668	69.968	0		10.781	140.748	0	0	0	0	0	0
1.087.621	74.385	394.304	344.460		0	2.923							
1.204.451	68.808	1.374.525	405.879	0		35.793	392.695	0	0	0	0	0	35.793
					0								
1.963.573	782.512	2.777.261	1.762.403		0								
22.000	8.520		17.860	0		0		0	0	0	0	0	0
1.622.654	27.655	934.915	477.562	0	0	21.380	0	0	0	0	0	0	0
38.388	7.925	6.393	4.800	0		1.650	1.476	0	0	0	0	0	0
181.773	10.735	89.686	126.442			17.923							
26.000	1	13.000	2.000		0	1	13.000	0	0	0	0	1	0
555.675	45.210	145.035	175.193	0		12.457	0	0	0	0	0	0	0
106.000	72.000	249.000	0	0		0	14.000	0	0	0	0	0	30.150

Tabela LPu05 - INFORMAÇÕES FINANCEIRAS
PRESTADORES DE SERVIÇOS DE ABRANGÊNCIA LOCAL - Direito Público

ANO DE
REFERÊNCIA
2009

CÓDIGO Município		RECEITAS OPERACIONAIS						ARRECAÇÃO TOTAL	CRÉDITO DE CONTAS A RECEBER	DESPESAS TOT. COM OS SERV. (DTS)		
		TOTAL	DIRETA				INDIRETA			TOTAL	TOTAL DE DESP. EXPLORAÇÃO (DEX)	
			TOTAL	ÁGUA	ESGOTO	ÁGUA EXPORTADA						ESG. BRUTO IMPORTADO
		R\$/ano	R\$/ano	R\$/ano	R\$/ano	R\$/ano	R\$/ano	R\$/ano	R\$/ano	R\$/ano	R\$/ano	
		FN005	FN001	FN002	FN003	FN007	FN038	FN004	FN006	FN008	FN017	FN015
27023011	Coruripe/AL								249.000	40.000	555.000	550.000
21037011	Cururupu/MA	810.804	810.804	810.804		0		0	810.804	56.654		
28021011	Estância/SE	3.723.093	3.574.578	3.574.578		0		148.515	3.484.994	1.083.350	2.775.396	2.616.954
24036011	Extremoz/RN	1.913.304	1.913.304	1.913.304		0		0	1.913.304		1.219.057	1.219.057
29107711	Feira da Mata/BA	89.481	89.481	89.481		0		0	89.481	46.188	95.291	95.291
26054011	Feira Nova/PE											
22038511	Floresta do Piauí/PI	0	0	0	0	0	0	0	0	0	11.620	11.620
22041511	Francisco Macedo/PI	0	0	0		0		0	0	0	68.003	68.003
29112011	Gandu/BA	1.173.750	1.173.750	1.173.750		0		0	1.173.750	966.835	1.064.989	1.054.874
28025011	General Maynard/SE			167.040								
21048011	Grajaú/MA	2.120.125	2.120.125	2.120.125		0		0	2.120.125	736.016	2.217.443	2.217.443
29119011	Iaçu/BA	0	0		0		0	0	0	0	200.000	110.004
29121011	Ibicaraí/BA		1.196.984	1.196.984		0			1.228.850	1.136.409	1.251.601	1.251.601
26067011	Ibirajuba/PE	0	0		0		0	0	0	0	5.017	5.017
23053512	Icapuí/CE	756.000	756.000	756.000	0	0	0	0	756.000	90.000		1.112.360
23054011	Icó/CE	2.508.132	2.408.928	1.961.152	447.776	0	0	99.204	2.409.102	787.755	2.124.206	1.880.785
29134011	Igaporã/BA	338.428	338.428	338.428		0		0	338.428	187.196	214.027	214.027
23055011	Iguatu/CE	5.962.852	5.519.554	5.201.531	318.023	0	0	443.298	5.962.852	0	3.932.797	3.932.797
25067011	Imaculada/PB											
26071011	Ingazeira/PE	0		0	0	0					200.000	
29150011	Itaeté/BA	0	0		0		0	0	0	0	200.000	176.253
26076511	Itambé/PE	74.241	74.241	74.241		0		0	74.241		1.120.360	1.120.360
23063011	Itapagé/CE	1.460.589		1.441.525	12.328		0		1.460.589	303.795	1.262.215	1.262.215
29164011	Itapetinga/BA	4.391.640	4.242.233	3.240.576	1.001.657	0	0	149.407	4.391.640	410.458	3.958.400	3.080.027
21054211	Itinga do Maranhão/MA	985.556	923.681	923.681		0		61.875	985.556	318.595		
29171011	Itororó/BA	0	0		0		0	0		0		
29172011	Ituaçu/BA	0	0		0		0	0	0	0	289.183	289.183
29173511	Jaborandi/BA	412.024	403.741	360.927	42.814	0	0	8.283	413.340	5.547	243.433	243.433
23069011	Jaguaribe/CE	1.575.651	1.570.027	1.570.027		0		5.624	1.575.651	1.375.744	1.482.781	1.482.781
23071011	Jardim/CE	210.162	210.162	210.162	0	0	0	0		0	138.981	138.981
29184011	Juazeiro/BA	15.045.721	13.701.097	10.710.593	2.990.504	0	0	1.344.624	13.701.097	1.407.079	9.595.225	8.769.389
23074011	Jucás/CE	821.675		659.867	125.034		0		785.414	207.443	726.346	558.009
29189011	Lajedão/BA	0	0		0		0	0				
27042011	Limoeiro de Anadia/AL	67.800	67.800	67.800		0		0	67.800	33.600	112.838	112.838
23076011	Limoeiro do Norte/CE	3.361.830	3.361.830	3.036.582	325.248	0	0	0	3.361.830	1.993.414	3.301.385	3.301.385
29195011	Livramento de Nossa Senhora/BA	0	0		0		0	0	0	0	30.000	26.500
29197011	Macarani/BA	978.553	954.913	954.913		0		23.640	978.553	108.529	981.372	858.486
29198011	Macaúbas/BA	1.843.163	1.796.737	1.796.737		0		46.426	1.899.424	169.679	1.745.234	1.745.234
25087011	Mãe D'Água/PB	0	0	0	0	0	0	0	0	0		

Tabela LPu05 - INFORMAÇÕES FINANCEIRAS
PRESTADORES DE SERVIÇOS DE ABRANGÊNCIA LOCAL - Direito Público

ANO DE
REFERÊNCIA
2009

DESPESAS TOTAIS COM OS SERVIÇOS (DTS)

DESPESAS DE EXPLORAÇÃO (DEX)								SERVIÇO DA DÍVIDA - PARCELA 1 de 2			DEPRECIACÃO AMORTIZAÇÃO E PROVISÃO	FISCAL OU TRIBUTÁRIA NÃO INCIDENTE NA DEX	OUTRAS DESPESAS
PESSOAL PRÓPRIO	PRODUTOS QUÍMICOS	ENERGIA ELÉTRICA	TERCEIROS	ÁGUA IMPORTADA	ESGOTO EXPORTADO	FISCAL OU TRIB. NA DEX	OUTRAS DA DEX	TOTAL	JUROS E ENCARGOS	VARIAÇÃO CAMBIAL	R\$/ano	R\$/ano	R\$/ano
R\$/ano	R\$/ano	R\$/ano	R\$/ano	R\$/ano	R\$/ano	R\$/ano	R\$/ano	R\$/ano	R\$/ano	R\$/ano	R\$/ano	R\$/ano	R\$/ano
FN010	FN011	FN013	FN014	FN020	FN039	FN021	FN027	FN016	FN035	FN036	FN019	FN022	FN028
266.000	12.000	200.000	51.340										
380.123	2.618	374.460	43.145										
1.615.645	288.116	474.166	191.184	0		34.244	13.599	0	0	0	41.992	0	116.450
621.982		495.707	101.369										
19.492	0	44.697	25.312	0		236	5.554						
6.120	800	1.200	3.500	0	0	0	0			0	0	0	
30.400	0	28.700	0	0		8.903	0	0	0	0	0	0	0
324.116	2.856	270.399	270.429	0		11.729	175.345	0	0	0	0	0	10.115
						1							
897.290	70.377	642.922	323.197										
50.000			60.000					0	0	0	0	0	89.996
408.005	111.935	174.045	412.821	0		0	144.795	0	0	0	0	0	0
	0	1.500	3.239		0	278		0	0	0	0	0	0
334.080	8.000	360.000	45.000	31.200	0	334.080	0						
927.232	183.622	409.092	335.058	0	0	25.781	0	0	0	0	0	0	243.421
101.361	23.350	51.105	38.211	0		0	0	0	0	0	0	0	0
2.159.456	77.335	777.685	918.321	0	0	0	0	0	0	0	0	0	0
80.000													
156.720		0			0					0			
10.300	0	0	165.953		0	0	0	0	0	0	0	0	23.747
305.152	102.879	694.829	17.500	0		0	0	0	0	0	0	0	0
466.020	129.958	177.413	428.916		0	39.907							
1.720.221	450.846	540.531	318.610	0	0	49.820	0	0	0	0			
237.378	8.552	222.735	35.261										
					0			0	0	0		0	
72.260	15.286	0	136.704		0	0	64.933	0	0	0	0	0	0
141.372	2.164	91.466	8.030	0	0	401	0	0	0	0	0	0	0
554.741	123.992	306.066	286.888	0		23.153	187.941	0	0	0	0	0	0
26.486	4.772	13.800	93.924	0	0	0	0		0		0	0	
3.404.853	441.276	1.889.911	2.641.788	271.059	0	120.502	0	0	0	0	0	0	825.836
178.542	31.472	142.975	197.222		0	7.798							
					0								
55.080	13.500	36.000	2.750			5.508		0	0	0	0	0	0
1.105.842	162.158	604.704	922.474	0	0	0	506.207	0	0	0	0	0	0
25.000	0	0	1.500		0	0	0	0	0	0	0	0	3.500
388.945	61.495	131.210	144.632	0		23.230	108.974	0	0	0	0	322	122.564
972.535	14.135	302.567	277.524	0		14.172	164.301	0	0	0	0	0	0
37.013	9.500	72.318	18.000		0			0	0	0	0		

Tabela LPu05 - INFORMAÇÕES FINANCEIRAS
PRESTADORES DE SERVIÇOS DE ABRANGÊNCIA LOCAL - Direito Público

ANO DE
REFERÊNCIA
2009

CÓDIGO Município		RECEITAS OPERACIONAIS						ARRECAÇÃO TOTAL	CRÉDITO DE CONTAS A RECEBER	DESPESAS TOT. COM OS SERV. (DTS)		
		TOTAL	DIRETA				INDIRETA			TOTAL	TOTAL DE DESP. EXPLORAÇÃO (DEX)	
			TOTAL	ÁGUA	ESGOTO	ÁGUA EXPORTADA						ESG. BRUTO IMPORTADO
		R\$/ano	R\$/ano	R\$/ano	R\$/ano	R\$/ano	R\$/ano	R\$/ano	R\$/ano	R\$/ano	R\$/ano	
		FN005	FN001	FN002	FN003	FN007	FN038	FN004	FN006	FN008	FN017	FN015
24072511	Major Sales/RN	0	0	0		0		0	0	0		
25090011	Manaira/PB	6.000	5.000		3.500		1.500	1.000	8.000	0	3.900	3.500
27047011	Marechal Deodoro/AL	3.526.216		3.512.346		0	0		3.526.216	1.571.966	3.756.185	3.756.185
22063511	Milton Brandão/PI	0	0	0		0		0	0	0	84.319	84.319
29214511	Mirante/BA	0	0		0		0	0	0	0	90.652	90.652
22064011	Monsenhor Gil/PI	0	0		0		0	0	0	0		
23087011	Morada Nova/CE	3.087.445	3.087.445	3.087.445	0	0	0	0	3.174.169	1.881.673	2.173.620	2.173.620
29219011	Mucugê/BA	0	0	0	0	0	0	0	0	0	539.491	539.491
27055011	Murici/AL	634.000	620.000	360.000	260.000	0	0	14.000	951.000	0	745.000	730.000
28046011	Nossa Senhora das Dores/SE	110.000	110.000		60.000		50.000	0		0	100.000	80.000
21072511	Nova Colinas/MA		0	0		0			0	0	107.172	107.172
23092011	Nova Olinda/CE	0	0		0		0	0	0	0		17.240
26100011	Palmares/PE	3.804.354	3.804.354	3.804.354		0		0	3.804.354	2.082.283	4.053.424	4.053.424
27064011	Pão de Açúcar/AL	1.332.187	1.332.187	1.332.187		0		0	1.361.037	406.637	1.295.686	1.295.686
25106511	Parari/PB	0	0	0		0		0	0	0	18.000	18.000
21080011	Pastos Bons/MA	389.025	389.025	389.025		0		0	387.025	102.037	292.321	292.321
27067011	Penedo/AL	4.071.974	4.071.974	4.071.974		0		0	3.388.164	3.001.308	3.694.447	3.694.447
23107011	Pentecoste/CE	147.560	147.560		147.560		0	0	147.560	66.988		
23108511	Pindoretama/CE	420.229	420.229	420.229		0		0	412.310	184.207	403.734	403.734
29246511	Pintadas/BA	0	0		0		0	0	0	0		
25120311	Poço Dantas/PB	0	0	0	0	0	0	0	0	0	27.000	
25120711	Poço de José de Moura/PB	16.920	16.920	16.920	0	0	0	0		49.340	36.512	36.512
29252011	Pojuca/BA	0	0		0		0	0	0	0	315.000	235.500
23113511	Quixelô/CE	393.535	380.017	292.543	87.474	0	0	13.518	391.299	166.120	396.315	258.859
23114011	Quixeramobim/CE	3.985.585	3.764.405	3.764.405		0		221.180	3.370.516	2.885.401	3.067.874	3.003.462
29260011	Remanso/BA	1.834.345	1.834.345	1.242.231	592.114	0	0	0	1.834.345	1.010.869	1.785.376	1.785.376
29264011	Riacho de Santana/BA	531.238	531.238	531.238		0		0	531.238	32.645	351.861	351.861
29266511	Ribeirão do Largo/BA	174.504	174.504	174.504		0		0	174.504	23.804	148.199	148.199
24089511	Rio do Fogo/RN	638.229	627.828	627.828		0		10.401	627.828			
26124511	Santa Cruz/PE	0	0		0		0	0	0	0		121.400
29281011	Santa Maria da Vitória/BA	3.014.074	3.014.074	3.014.074		0		0	3.014.074	2.944.362		
29284011	Santa Rita de Cássia/BA	961.554	698.676	641.835	56.841	0	0	262.878	1.010.015	179.852	946.687	795.682
21105011	São Bento/MA						0					
26131011	São Caitano/PE					0				0		
28067011	São Cristóvão/SE	1.296.700	1.296.700	1.296.700		0		0	1.296.700	999.433		
29290511	São Félix do Coribe/BA	944.770	944.770	944.770		0		0	983.433	43.863	764.729	764.729
25139811	São Francisco/PB	0	0	0	0	0	0	0	0			248.614
24120011	São Gonçalo do Amarante/RN	4.136.639	4.136.639	3.921.300	215.339	0	0	0	4.136.639	2.261.877	3.095.419	3.095.419
22099511	São João da Varjota/PI	110.000	110.000	106.000		4.000		0	109.000	0	40.000	22.000

Tabela LPu05 - INFORMAÇÕES FINANCEIRAS
PRESTADORES DE SERVIÇOS DE ABRANGÊNCIA LOCAL - Direito Público

ANO DE
REFERÊNCIA
2009

DESPESAS TOTAIS COM OS SERVIÇOS (DTS)

DESPESAS DE EXPLORAÇÃO (DEX)								SERVIÇO DA DÍVIDA - PARCELA 1 de 2			DEPRECIACÃO AMORTIZAÇÃO E PROVISÃO	FISCAL OU TRIBUTÁRIA NÃO INCIDENTE NA DEX	OUTRAS DESPESAS
PESSOAL PRÓPRIO	PRODUTOS QUÍMICOS	ENERGIA ELÉTRICA	TERCEIROS	ÁGUA IMPORTADA	ESGOTO EXPORTADO	FISCAL OU TRIB. NA DEX	OUTRAS DA DEX	TOTAL	JUROS E ENCARGOS	VARIAÇÃO CAMBIAL	R\$/ano	R\$/ano	R\$/ano
R\$/ano	R\$/ano	R\$/ano	R\$/ano	R\$/ano	R\$/ano	R\$/ano	R\$/ano	R\$/ano	R\$/ano	R\$/ano	R\$/ano	R\$/ano	R\$/ano
FN010	FN011	FN013	FN014	FN020	FN039	FN021	FN027	FN016	FN035	FN036	FN019	FN022	FN028
	200	400	300		900	100		150	150	0	100	100	50
1.765.595	188.409	568.015	495.011	0	0	23.124	716.031	0	0	0	0	0	0
20.280	5.286	23.092	35.181	0		480	0	0	0	0	0	0	0
38.919	36.480	15.253	0		0	0	15.253	0	0	0	0	0	0
					0			0	0	0	0	0	
922.000	87.700	550.977	550.145	62.798	0	0	0						
426.000	63.253	19.242	30.996	0	0	0	0	0	0	0	0	0	0
210.000	199.200	179.280	110.000	0	0	18.500	13.020	0	0	0	0	15.000	0
	1.000	1.000	1.000		1.000	500		1.000	500	500	500	500	18.000
13.020	0	94.152	0	0		0	0	0	0	0	0	0	0
12.240	0	0	5.000		0	0	0	0	0	0	0	0	
1.465.323	274.137	599.659	1.048.590	0		20.563	645.152	0	0	0	0	0	0
822.995	32.252	84.886	101.910	186.797		9.676	57.170	0	0	0	0	0	0
10.240	500	600	1.000	2.100		0	3.560	0	0	0	0	0	0
98.000	1.450	160.871	32.000	0		0	0	0	0	0	0	0	0
751.444	195.696	656.758	659.830	0		45.549	1.385.170	0	0	0	0	0	0
					0								
119.144	37.449	109.420	134.046	0		3.675	0	0	0	0	0	0	0
		3.884			0								
								0	0	0	0		
12.090	0	24.422	0	0	0	0	0	0	0	0	0	0	0
210.940	250	16.800	7.500		0	0	16.810	0	0	0	0	0	79.500
135.716	7.668	60.513	51.423	0	0	3.539	0	0	0	0	0	137.456	0
962.214	593.639	596.078	404.703	94.956		30.543	321.329	0	0	0	0	0	64.412
1.015.616	23.090	252.787	351.224	0	0	0	142.659	0	0	0	0	0	0
225.108	34.586	18.894	73.272	0		0	0	0	0	0	0	0	0
18.000	26.023		104.176	0		0		0	0	0	0	0	0
160.252	15.600	146.604	59.540										
115.792	3.500	0	0		0			0	0	0	0	2.068	
1.482.218	21.275	286.626	471.089	0									
381.384	31.214	156.450	209.918		0	16.716						3.967	
61.200	3.500	12.600	1.500		0	12.000							
				0				0	0	0	0	0	
528.816	31.960	80.121	123.825	0		8	0	0	0	0	0	0	0
87.003	6.063	60.409	43.503	0	0					0			
1.283.122	15.186	1.115.952	681.159	0	0	0	0	0	0	0	0	0	0
9.600	2.000	4.000	1.200	0		2.000	3.200	0	0	0	0	15.000	3.000

Tabela LPu05 - INFORMAÇÕES FINANCEIRAS
PRESTADORES DE SERVIÇOS DE ABRANGÊNCIA LOCAL - Direito Público

ANO DE
REFERÊNCIA
2009

CÓDIGO Município		RECEITAS OPERACIONAIS						ARRECAÇÃO TOTAL	CRÉDITO DE CONTAS A RECEBER	DESPESAS TOT. COM OS SERV. (DTS)		
		TOTAL	DIRETA							INDIRETA	TOTAL	TOTAL DE DESP. EXPLORAÇÃO (DEX)
			TOTAL	ÁGUA	ESGOTO	ÁGUA EXPORTADA	ESG. BRUTO IMPORTADO					
		R\$/ano	R\$/ano	R\$/ano	R\$/ano	R\$/ano	R\$/ano	R\$/ano	R\$/ano	R\$/ano	R\$/ano	
		FN005	FN001	FN002	FN003	FN007	FN038	FN004	FN006	FN008	FN017	FN015
21110511	São João do Paraíso/MA	207.549	207.549	207.549		0		0	207.549	87.984	222.745	222.745
25143011	São José de Caiana/PB				5.556				1.000			
25150011	São Miguel de Taipu/PB	0	0		0		0	0	0	0	36.480	36.480
24134011	Serra Negra do Norte/RN			281.516			0		284.353	3.042		211.176
28072011	Siriri/SE	0	0	0		0		0	0	0	93.000	93.000
23129011	Sobral/CE	13.081.173	13.081.173	9.868.592	3.212.581	0	0	0	13.610.639	1.263.495	13.490.824	13.490.824
23130011	Solonópole/CE			756.000					756.000	60.000	743.546	743.546
25162011	Sousa/PB	1.978.117	1.978.117	1.701.181	276.936	0	0	0	1.978.117	2.128.983	4.680.000	4.620.000
26145011	Surubim/PE	0	0		0		0	0	0	0		
22109311	Sussuapara/PI					0					155.402	155.402
24140011	Tangará/RN	0	0		0		0	0	0	0	46.205	46.205
29312011	Taperoá/BA	826.603	826.603	826.603		0		0	826.603	298.398	735.153	735.153
24141011	Tenente Ananias/RN	9.561	9.561		9.561		0	0	9.561	0		
21122011	Timon/MA	5.997.285	5.734.824	5.734.824		0		262.461	5.997.285	1.349.470	7.007.888	7.007.888
24144011	Touros/RN	1.448.790		1.382.215	66.574	0			1.448.790	1.329.963	1.129.231	1.129.231
21124011	Turialva/MA	0	0	0		0		0	0	0		
27093011	União dos Palmares/AL	3.475.489	3.341.331	3.341.331		0		134.158	3.475.489	102.184	3.291.294	3.221.908
29326011	Urandi/BA		0	0		0			0	0		
29329011	Valença/BA	6.901.518	6.899.492	6.899.492	0	0	0	2.026	6.901.518	631.374	7.640.470	6.100.348
26161811	Vertente do Lério/PE	0	0	0	0	0	0	0	0	0	100.000	88.900
23141011	Viçosa do Ceará/CE	0	0		0		0	0	0	0	10.440	10.440
27094011	Viçosa/AL	1.225.155	1.200.176	1.200.176		0		24.979	1.225.155	205.526	1.075.024	1.075.023
29336011	Xique-Xique/BA		1.333.374	1.288.111	45.263	0	0		803.680	159.576		868.417
Totalizações para a região		183.749.643	173.941.310	170.474.766	12.302.846	134.000	51.500	5.201.932	183.172.064	55.248.950	161.129.096	166.610.025
REGIÃO SUDESTE												
31002011	Abaeté/MG	70.538	70.538		70.538		0	0	70.538		96.496	
31003011	Abre Campo/MG	0	0		0		0	0	0	0	19.000	19.000
35003011	Aguai/SP	1.324.820	1.324.820	980.293	344.527	0	0	0	1.324.820		2.509.273	2.509.273
31008011	Aguanil/MG	84.531	77.558	60.347	17.211	0	0	6.973	84.531	6.332	188.765	188.765
35005011	Águas de Lindóia/SP	3.700.000	3.700.000	1.850.000	1.850.000	0	0	0	4.524.553	140.500		
31011011	Aimorés/MG	2.916.173	2.836.864	2.025.407	811.457	0	0	79.309	2.866.063	528.159	2.604.073	2.604.073
32002011	Alegre/ES	2.229.023	2.136.482	1.569.067	567.415	0	0	92.541	2.229.023	711.585	1.878.932	1.878.932
31019011	Alpinópolis/MG	52.532	52.532		52.532		0	0		0		
31020011	Alterosa/MG	129.753	129.753		129.753		0	0	129.753		68.795	68.795
35010011	Altinópolis/SP	1.037.745	852.672	574.803	277.869	0	0	185.073	1.037.745		1.117.799	1.117.799
31535011	Alto Jequitibá/MG	10.000	10.000		10.000		0	0	15.000	500	10.555	10.300
35016011	Americana/SP	41.466.039	38.681.865	17.793.658	20.888.207	0	0	2.784.174	44.917.481	9.876.502	36.509.522	35.371.821
35017011	Américo Brasileiro/SP	1.935.730	1.935.730	1.351.292	584.438	0	0	0	2.024.119	172.561	2.375.146	2.375.146
35018011	Américo de Campos/SP			150.423	77.518	0			228.394	0		

Tabela LPu05 - INFORMAÇÕES FINANCEIRAS
PRESTADORES DE SERVIÇOS DE ABRANGÊNCIA LOCAL - Direito Público

ANO DE
REFERÊNCIA
2009

DESPESAS TOTAIS COM OS SERVIÇOS (DTS)

DESPESAS DE EXPLORAÇÃO (DEX)								SERVIÇO DA DÍVIDA - PARCELA 1 de 2			DEPRECIÇÃO AMORTIZAÇÃO E PROVISÃO	FISCAL OU TRIBUTÁRIA NÃO INCIDENTE NA DEX	OUTRAS DESPESAS
PESSOAL PRÓPRIO	PRODUTOS QUÍMICOS	ENERGIA ELÉTRICA	TERCEIROS	ÁGUA IMPORTADA	ESGOTO EXPORTADO	FISCAL OU TRIB. NA DEX	OUTRAS DA DEX	TOTAL	JUROS E ENCARGOS	VARIAÇÃO CAMBIAL	R\$/ano	R\$/ano	R\$/ano
R\$/ano	R\$/ano	R\$/ano	R\$/ano	R\$/ano	R\$/ano	R\$/ano	R\$/ano	R\$/ano	R\$/ano	R\$/ano	R\$/ano	R\$/ano	R\$/ano
FN010	FN011	FN013	FN014	FN020	FN039	FN021	FN027	FN016	FN035	FN036	FN019	FN022	FN028
107.643	1.900	70.562	40.560	0		2.080	0	0	0	0	0	0	0
24.480	0	0	0		12.000	0	0	0	0	0	0	0	0
61.554	20.780	89.956	36.071	0	0	2.815	0						
16.000	0	45.000	20.000	0		0	12.000	0	0	0	0	0	0
4.551.405	1.137.645	2.358.601	4.114.647	0	0	140.471	1.188.055	0	0	0	0	0	0
206.000	57.000	198.600	167.203	0		114.743	0	0	0	0	0		
604.000	0	54.000	32.000	3.800.000	0	0	130.000	0	0	0	0	52.000	8.000
60.000													
7.602	3.800	144.000						0	0	0	0	0	0
8.370	0	13.500	21.913		0	2.422	13.500	0	0	0	0	0	0
400.567	30.759	65.065	57.176			7.572							
14.400	900				0							2.099	
2.093.328	1.518	2.994.493	459.061	0		877.239	582.249	0	0	0	0	0	0
695.927	8.500	335.608	71.672			17.525							
1.921.873	306.380	378.436	518.664	0		33.965	62.590	0	0	0	9.852	0	59.534
69.670	12.250	612	68.160	0				0	0	0			
3.050.768	864	557.037	887.611	0	0	74.946	1.529.122	0	0	0	0	0	1.540.122
63.440	0	20.998	0	0	0	0	4.462	2	1	1	7.500	1	3.597
6.240	3.000	1.200	0		0	0	1.200	0	0	0	0	0	0
495.026	165.236	196.258	199.652			7.258							
453.703	86.550	273.556	51.199	0	0	3.409	0	0	0	0	0	0	
72.625.911	8.714.765	37.844.301	32.737.994	4.454.910	13.900	2.988.302	10.947.243	8.354	1.852	6.502	64.182	236.859	3.839.915
82.711	0	0	0		0	13.785		0	0	0	0	0	
18.554	0	0			0	0		0	0	0	0	0	0
941.405	468.089	943.699	156.081	0	0	0	0	0	0	0	0	0	0
95.973	8.016	40.505	22.553	0	0	0	21.718	0	0	0	0	0	0
1.128.133	213.849	700.813											
1.236.692	86.958	370.615	607.367	0	0	28.656	273.785	0	0	0	0	0	0
1.322.990	74.732	87.312	371.609	0	0	22.290	0	0	0	0	0	0	0
					0			0	0	0			
	0	0			0			0	0	0			
402.662	9.090	661.125	44.922					0	0	0	0		
7.000	500	150	2.000		500	150	150	55	5	50	50	150	0
11.978.107	2.454.562	6.595.017	13.321.784	0	719.372	302.978	0	1.137.701	841.899	295.802	0	0	0
500.752	18.600	1.595.152	210.641	0	0	0	50.001	0	0	0	0	0	0
179.128	5.516	141.399	18.890					650	500	150			

Tabela LPu05 - INFORMAÇÕES FINANCEIRAS
PRESTADORES DE SERVIÇOS DE ABRANGÊNCIA LOCAL - Direito Público

ANO DE
REFERÊNCIA
2009

CÓDIGO Município		RECEITAS OPERACIONAIS						ARRECAÇÃO TOTAL	CRÉDITO DE CONTAS A RECEBER	DESPESAS TOT. COM OS SERV. (DTS)		
		TOTAL	DIRETA							INDIRETA	TOTAL	TOTAL DE DESP. EXPLORAÇÃO (DEX)
			TOTAL	ÁGUA	ESGOTO	ÁGUA EXPORTADA	ESG. BRUTO IMPORTADO					
		R\$/ano	R\$/ano	R\$/ano	R\$/ano	R\$/ano	R\$/ano	R\$/ano	R\$/ano	R\$/ano	R\$/ano	
		FN005	FN001	FN002	FN003	FN007	FN038	FN004	FN006	FN008	FN017	FN015
31026011	Andradas/MG	8.282	8.282		8.282		0	0	8.282	8.282	162.311	162.311
35021011	Andradina/SP	3.465.000	2.285.587	1.652.589	632.998	0	0	1.179.413	2.145.689	7.925.365	3.852.562	3.490.325
33001011	Angra dos Reis/RJ	7.454.610	6.801.341	6.787.147	14.194	0	0	653.269	3.710.708	3.743.902	13.030.152	11.499.120
35025011	Aparecida/SP	4.242.169	3.694.973	2.455.773	1.239.200	0	0	547.196	4.242.169	308.875	4.164.784	4.164.784
35028011	Araçatuba/SP	40.069.012	32.837.598	17.745.088	15.092.510	0	0	7.231.414	40.069.012	23.037.197	36.485.506	29.435.105
32006011	Aracruz/ES	10.052.764		6.677.948	2.377.229		0		10.052.764	1.218.014	8.155.914	8.155.914
31035011	Araguari/MG	7.417.821	6.993.682	3.953.413	3.040.269	0	0	424.139	9.997.935	1.876.478	7.692.448	7.659.992
35032011	Araraquara/SP	57.776.444	50.956.920	25.841.509	25.115.411	0	0	6.819.524	49.664.653	9.604.980	43.444.384	43.444.384
35033011	Araras/SP	18.425.916	18.425.916	10.242.598	8.183.318	0	0	0	17.322.024	8.621.925	11.844.295	11.650.421
31042011	Arcos/MG	26.753	26.530		26.530		0	223	18.240	8.513	244.617	244.617
33002211	Areal/RJ	550.061	550.061	550.061		0		0	550.061	145.374	514.225	514.225
31044011	Argirita/MG	0	0	0	0	0	0	0				
31044511	Aricanduva/MG											
35037011	Ariranha/SP	272.113	272.113	245.757	26.356	0	0	0	272.113	249.900	588.049	588.049
35038011	Artur Nogueira/SP	4.191.140	3.619.898	2.286.644	1.333.254	0	0	571.242	4.217.527	2.948.847	4.208.675	4.208.675
35041011	Atibaia/SP	18.473.983	16.698.837	12.408.699	4.290.138	0	0	1.775.146	17.532.820	941.163	17.121.496	17.116.038
35044011	Avanhandava/SP	641.209	641.209	430.814	210.395	0	0	0	641.209	51.055	869.429	850.198
35046011	Bady Bassitt/SP	625.823	610.539	505.794	104.745	0	0	15.284	610.539	0	669.981	669.981
32008011	Baixo Guandu/ES	2.654.839	2.654.839	1.900.457	754.382	0	0	0	2.757.729	343.627	2.463.638	2.463.638
31053011	Bandeira do Sul/MG		375.249	303.690	71.559	0	0		508.733	56.963		343.620
31056011	Barbacena/MG	11.024.115	11.024.115	7.481.005	3.543.110	0	0	0	15.191.614	2.709.435	13.460.783	8.689.300
35051011	Barbosa/SP	247.752	247.752	182.018	65.734	0	0	0	200.382	47.370	235.137	235.137
35052011	Bariri/SP	2.546.511	2.546.511	1.704.256	842.255	0	0	0	2.928.784	382.272	2.825.996	2.825.996
35053011	Barra Bonita/SP	6.940.631	6.650.349	4.783.958	1.866.391	0	0	290.282	6.650.349	7.346	7.000.978	7.000.978
33003011	Barra do Pirai/RJ	2.786.614	2.786.614	1.997.148	789.466	0	0	0	2.786.614	1.818.222	4.012.846	4.012.846
31057011	Barra Longa/MG	30.000	30.000		30.000		0	0		0	60.000	60.000
33004011	Barra Mansa/RJ	22.353.112	20.103.662	13.686.262	6.417.400	0	0	2.249.450	22.353.112	8.096.295	24.292.474	20.591.928
35055011	Barretos/SP	15.527.129		9.731.782	5.007.536		0		16.024.794	1.578.217	15.291.773	14.048.901
35060011	Bauru/SP	57.030.584	56.236.144	27.409.967	28.826.177	0	0	794.440	63.748.623		57.908.243	50.217.924
35061011	Bebedouro/SP	8.067.846	8.067.846	5.375.360	2.692.486	0	0	0	8.625.796	2.331.319	7.654.322	7.654.322
31063011	Belo Oriente/MG	234.254	234.255	168.566	65.689	0	0	0	234.254		981.699	981.699
35065011	Birigui/SP	12.721.976	10.098.984	5.966.722	4.132.262	0	0	2.622.992	12.721.976	10.016.589	9.726.239	9.726.239
31071011	Boa Esperança/MG	3.579.376	3.277.841	2.142.677	1.135.164	0	0	301.535	3.609.209	471.311	2.808.747	2.796.812
31073011	Bocaiúva/MG	3.888.066	3.719.295	2.165.366	1.553.929	0	0	168.771	3.986.694	965.009	2.692.584	2.502.336
33005011	Bom Jardim/RJ						0					
31077011	Bom Jesus do Amparo/MG	0	0		0		0	0	0	0	76.173	76.173
35074511	Borebi/SP	67.559	67.558	42.897	24.661	0	0	0	67.559	63.751		
35077011	Braúna/SP	397.415	397.415	228.542	168.873	0	0	0	504.084	29.760	488.732	488.732
35079011	Brotas/SP	2.077.989	1.660.973	1.104.432	556.541	0	0	417.016	2.077.989	707.351	1.653.577	1.609.696

Tabela LPu05 - INFORMAÇÕES FINANCEIRAS
PRESTADORES DE SERVIÇOS DE ABRANGÊNCIA LOCAL - Direito Público

ANO DE
REFERÊNCIA
2009

DESPESAS TOTAIS COM OS SERVIÇOS (DTS)

DESPESAS DE EXPLORAÇÃO (DEX)								SERVIÇO DA DÍVIDA - PARCELA 1 de 2			DEPRECIACÃO AMORTIZAÇÃO E PROVISÃO	FISCAL OU TRIBUTÁRIA NÃO INCIDENTE NA DEX	OUTRAS DESPESAS
PESSOAL PRÓPRIO	PRODUTOS QUÍMICOS	ENERGIA ELÉTRICA	TERCEIROS	ÁGUA IMPORTADA	ESGOTO EXPORTADO	FISCAL OU TRIB. NA DEX	OUTRAS DA DEX	TOTAL	JUROS E ENCARGOS	VARIAÇÃO CAMBIAL	R\$/ano	R\$/ano	R\$/ano
R\$/ano	R\$/ano	R\$/ano	R\$/ano	R\$/ano	R\$/ano	R\$/ano	R\$/ano	R\$/ano	R\$/ano	R\$/ano	R\$/ano	R\$/ano	R\$/ano
FN010	FN011	FN013	FN014	FN020	FN039	FN021	FN027	FN016	FN035	FN036	FN019	FN022	FN028
77.955			35.182		0	0		0	0	0	0	0	0
1.662.369	34.250	1.487.523	285.225	0	0	20.958	0	0	0	0	0	0	362.237
7.803.543	495.733	975.065	578.751	0	0	135.458	1.510.570	0	0	0	0	0	1.531.032
1.557.309	370.517	719.167	454.383	0	0	28.248	1.035.160	0	0	0	0	0	0
15.244.559	737.579	2.957.668	292.866	3.649.266	6.188.383	364.784	0	0	0	0	0	0	7.050.401
2.628.818	799.020	1.332.506	1.779.743		0	120.525							
3.537.013	144.672	2.942.766	936.856	0	0	98.684	0	32.456	32.456	0	0	0	0
16.234.087	1.330.908	8.015.757	2.466.753	0	0	496.915	14.899.964	0	0	0	0	0	0
4.767.072	924.360	3.434.688	2.524.301	0	0	0	0	193.874	113.767	80.107	0	0	0
29.108	7.800	117.546	89.618		0	545	117.546	0	0	0	0	0	0
332.446	42.880	64.252	74.647	0		0	0	0	0	0	0	0	0
147.613	75.412	12.735	43.426		0								
267.996	13.272	221.575	85.206	0	0	0	0	0	0	0	0	0	0
1.373.239	437.475	771.149	736.442	0	0	61.771	828.599	0	0	0	0	0	0
10.887.184	698.476	2.301.251	0	0	0	246.025	2.983.102	5.458	5.458	0	0	0	0
484.636	50.242	182.098	133.221	0	0	0	0	0	0	0		19.231	
140.412	2.500	471.101	54.564	0	0	0	1.404	0	0	0	0	0	0
1.153.238	39.960	360.245	907.521		0	2.673							
215.280	10.218	99.536	18.587		0								
5.390.768	449.483	2.692.961	5.353		0	150.735							
54.496	40.504	94.827	45.310	0	0	0	0	0	0	0	0	0	0
898.800	64.648	707.440	483.750	0	0	0	671.358	0	0	0	0	0	0
2.990.413	77.183	1.799.658	1.223.939	0	0	69.378	840.407	0	0	0	0	0	0
2.321.917	187.557	1.075.878	427.493	0	0	0	0	0	0	0	0	0	0
12.000	2.000	0	16.000		0	30.000	0	0	0	0	0	0	0
7.132.338	741.887	4.483.885	7.031.075	998.310	0	204.234	199	0	0	0	0	0	3.700.546
8.105.312	200.888	3.424.629	2.113.552	0	0	144.079	60.441	0	0	0	0	0	1.242.872
27.278.096	1.144.739	9.914.092	10.003.805	0	0	13.006	1.864.186	282.248	282.248	0	0	0	7.408.071
2.867.662	530.252	2.274.465	1.912.067	0	0	69.876	0	0	0	0	0	0	0
365.200	105.344	312.987	198.168	0	0	0	0	0	0	0	0	0	0
2.032.839	533.863	1.519.877	352.283	5.287.377	0	0	0	0	0	0	0	0	0
1.386.738	53.600	539.555	365.108	0	0	36.091	415.720	11.934	11.934	0	0	0	0
1.182.047	121.627	577.233	198.017	0	0	53.160	370.252	0	0	0	0	0	190.248
					0								
56.984		4.133	15.056		0								
71.932	23.451	32.758	21.839		0								
202.853	4.850	95.801	72.000	0	0	4.399	108.829	0	0	0	0	0	0
914.805	23.043	347.017	324.830	0	0	0	0	43.882	43.882	0	0	0	0

Tabela LPu05 - INFORMAÇÕES FINANCEIRAS
PRESTADORES DE SERVIÇOS DE ABRANGÊNCIA LOCAL - Direito Público

ANO DE
REFERÊNCIA
2009

CÓDIGO Município		RECEITAS OPERACIONAIS						ARRECAÇÃO TOTAL	CRÉDITO DE CONTAS A RECEBER	DESPESAS TOT. COM OS SERV. (DTS)		
		TOTAL	DIRETA							INDIRETA	TOTAL	TOTAL DE DESP. EXPLORAÇÃO (DEX)
			TOTAL	ÁGUA	ESGOTO	ÁGUA EXPORTADA	ESG. BRUTO IMPORTADO					
		R\$/ano	R\$/ano	R\$/ano	R\$/ano	R\$/ano	R\$/ano	R\$/ano	R\$/ano	R\$/ano	R\$/ano	R\$/ano
FN005	FN001	FN002	FN003	FN007	FN038	FN004	FN006	FN008	FN017	FN015		
35081011	Buritama/SP	1.733.183	1.733.182	1.386.546	346.636	0	0	0	1.733.182	400.000	1.178.371	1.178.371
31094011	Buritizeiro/MG	1.865.508	1.865.508	1.865.508		0		0	1.865.508	200.775	1.494.492	1.494.492
31094511	Cabeceira Grande/MG	545.785	346.524	346.524		0		199.261	545.785	25.771	523.152	523.152
31096011	Cachoeira da Prata/MG	133.304	132.714	93.307	39.407	0	0	590	188.475	18.491	50.000	50.000
31027011	Cachoeira de Pajeú/MG						0					
31098011	Cachoeira Dourada/MG		36.448	18.224	18.224	0	0		36.448	4.400	380.000	
35087011	Caconde/SP	742.433		527.544	214.890	0			742.433	595.000	819.391	819.391
35088011	Cafelândia/SP		892.143	599.193	292.950	0	0		1.296.506	3.407.704	1.243.659	1.181.551
31101011	Caiana/MG		22.000		20.000		2.000		22.000	0		
35091011	Caiuá/SP	79.445	63.119	63.119		0		16.326		60.701	193.247	193.247
31106011	Cambuí/MG	2.756.924		1.613.909	863.255		0		2.756.924	307.007	1.929.429	1.929.429
31107011	Cambuquira/MG	400.868	246.394	246.394		0		154.474	400.868			
31112011	Campo Belo/MG			4.020.322	1.714.426		0		5.734.749			4.121.453
31113011	Campo do Meio/MG	900.898	900.898	702.960	197.938	0	0	0	988.929	171.081	988.929	988.929
31116011	Campos Gerais/MG	78.000	60.000		40.000		20.000	18.000				
31119011	Cana Verde/MG		0		0		0		0	0	8.600	8.600
35100011	Cândido Mota/SP	2.875.793	2.046.327	1.372.698	673.629	0	0	829.466	2.875.793	732.941	2.790.290	2.790.290
31120511	Cantagalo/MG	0	0		0		0	0	0	0	48.001	48.001
33011011	Cantagalo/RJ	832.614	832.614		495.000		337.614	0			234.478	234.478
31121011	Caparaó/MG	0	0		0		0	0	0	0		
31122011	Capela Nova/MG	5.796	5.796		2.898		2.898	0	2.898	760	2.898	
31126011	Capinópolis/MG	5.184	5.184		5.184		0	0	5.184	0	52.000	49.000
31126511	Capitão Andrade/MG	287.925	176.400	176.400	0	0	0	111.525	144.000	32.400	152.000	
35104011	Capivari/SP	7.273.330	7.260.156	4.257.912	3.002.244	0	0	13.174	6.999.239	2.658.488	5.011.504	4.833.402
31130011	Carai/MG		1.000		1.000		0			0	1.000	
31133011	Carangola/MG	3.416.015	3.347.761	2.756.258	591.503	0	0	68.254	3.463.512	698.286	3.062.852	3.047.576
31139011	Carmo da Cachoeira/MG	5.000			3.000				3.500			
31141011	Carmo de Minas/MG	589.951	589.951	534.419	55.532	0	0	0	248.013	34.312	587.255	432.549
31142011	Carmo do Cajuru/MG	1.239.001	1.155.213	929.027	226.186	0	0	83.788	1.259.631	39.626	1.097.043	1.097.043
31145011	Carmópolis de Minas/MG	1.800.167	1.800.167	1.451.380	348.787	0	0	0	1.941.351	576.919	1.565.624	1.565.624
31146011	Carrancas/MG	23.334	23.334	11.547	11.787	0	0	0		0		
35108011	Casa Branca/SP	1.707.035	1.655.335	1.174.401	480.934	0	0	51.700	1.707.035	2.621	1.657.418	1.600.317
33013011	Casimiro de Abreu/RJ	2.235.864	1.851.295	1.609.822	241.473	0	0	384.569	1.876.610	359.253	1.726.257	1.726.257
31151011	Cássia/MG	0	0		0		0	0	0	0		
35110011	Castilho/SP	421.666	421.666	283.166	138.500	0	0	0	421.666	1.458.556	957.579	957.579
35111011	Catanduva/SP	17.526.345	17.326.345	9.657.028	7.669.317	0	0	200.000	17.335.578	8.664.189	10.219.600	10.219.600
31153511	Catas Altas/MG		24.181	8.071	8.055	8.055	0					
31157011	Central de Minas/MG	754.003	754.003	646.255	107.748	0	0	0	754.003	189.753	418.872	418.872
35115011	Cerquilho/SP	7.075.911	6.964.726	4.019.596	2.945.130	0	0	111.185	7.774.788		4.228.019	4.228.019

Tabela LPu05 - INFORMAÇÕES FINANCEIRAS
PRESTADORES DE SERVIÇOS DE ABRANGÊNCIA LOCAL - Direito Público

ANO DE
REFERÊNCIA
2009

DESPESAS TOTAIS COM OS SERVIÇOS (DTS)

DESPESAS DE EXPLORAÇÃO (DEX)								SERVIÇO DA DÍVIDA - PARCELA 1 de 2			DEPRECIÇÃO AMORTIZAÇÃO E PROVISÃO	FISCAL OU TRIBUTÁRIA NÃO INCIDENTE NA DEX	OUTRAS DESPESAS
PESSOAL PRÓPRIO	PRODUTOS QUÍMICOS	ENERGIA ELÉTRICA	TERCEIROS	ÁGUA IMPORTADA	ESGOTO EXPORTADO	FISCAL OU TRIB. NA DEX	OUTRAS DA DEX	TOTAL	JUROS E ENCARGOS	VARIAÇÃO CAMBIAL	R\$/ano	R\$/ano	R\$/ano
R\$/ano	R\$/ano	R\$/ano	R\$/ano	R\$/ano	R\$/ano	R\$/ano	R\$/ano	R\$/ano	R\$/ano	R\$/ano	R\$/ano	R\$/ano	R\$/ano
FN010	FN011	FN013	FN014	FN020	FN039	FN021	FN027	FN016	FN035	FN036	FN019	FN022	FN028
408.410	10.106	306.823	370.424	40.075	25.396	17.137	0	0	0	0	0		
946.324	52.752	294.875	175.245	0		25.292	4	0	0	0	0	0	0
163.426	20.196	321.703	17.827	0		0	0	0	0	0	0	0	0
13.330	0		5.000	0	0	0		0	0	0	0	0	0
					0								
277.550	28.200	108.000		0	0								
344.400	18.265	400.913	55.813	0	0	0	0	0	0	0	0	0	0
328.963	84.175	599.410	114.988	0	0	0	54.015	0	0	0	0	0	62.108
6.120	2.000	2.400	100		5.000	1.000		1.500	1.500	0	500		
33.498	7.874	118.587	33.288					0	0	0	0		
1.047.619	114.407	471.923	238.775		0	56.706							
42.250													
1.113.892	199.362	1.358.358	466.545		0	61.266							
342.587	7.133	121.033	133.460	0	0	0	384.716	0	0	0	0	0	0
80.000	10.000	10.000											
6.000		600	2.000		0	0		0	0	0	0	0	0
1.213.229	50.854	612.257	272.424	0	0	0	641.526	0	0	0			
48.000	0	0	0		0	0	0	0	0	0	0	0	0
185.000	4.000	2.500	21.489		21.489								
35.994					0			0	0	0		0	
			0		0								
48.000	0	0	0		0	0	1.000	0	0	0	0	0	3.000
75.600	38.000	36.000	0	0	0	0				0		0	
1.644.189	168.589	1.686.031	791.372	0	0	61.337	481.884	167.101	167.101	0	0	0	11.001
					0			0	0	0		0	
1.692.682	96.475	148.894	466.616	0	0	52.968	589.941	15.276	13.253	2.023	0	0	0
22.237	500	300	250		1.500								
362.188	31.471	6.741	32.149	0	0	0	0	0	0	0	0	0	154.706
369.130	94.156	403.185	146.092	0	0	0	84.480	0	0	0	0	0	0
981.559	16.078	140.987	182.580	0	0	20.879	223.541	0	0	0	0	0	0
58.370	0	0	0	0	0	0		0	0	0	0	0	
1.033.742	123.852	381.507	61.216	0	0	0	0	0	0	0	0	0	57.101
873.450	99.701	43.766	375.765	0	0	47.951	285.624	0	0	0	0	0	0
					0								
513.567	16.582	258.753	168.677	0	0	0	0	0	0	0	0	0	0
3.305.080	52.175	2.584.438	4.118.140	0	0	159.765	2	0	0	0	0	0	0
79.950	6.000	60.200	9.900	10.000	0					28.744	24.791		
275.422	39.500	97.000			0	6.950							
2.434.519	324.528	698.867	745.254	0	0	24.851	0	0	0	0	0	0	0

Tabela LPu05 - INFORMAÇÕES FINANCEIRAS
PRESTADORES DE SERVIÇOS DE ABRANGÊNCIA LOCAL - Direito Público

ANO DE
REFERÊNCIA
2009

CÓDIGO Município		RECEITAS OPERACIONAIS						ARRECAÇÃO TOTAL	CRÉDITO DE CONTAS A RECEBER	DESPESAS TOT. COM OS SERV. (DTS)		
		TOTAL	DIRETA							INDIRETA	TOTAL	TOTAL DE DESP. EXPLORAÇÃO (DEX)
			TOTAL	ÁGUA	ESGOTO	ÁGUA EXPORTADA	ESG. BRUTO IMPORTADO					
		R\$/ano	R\$/ano	R\$/ano	R\$/ano	R\$/ano	R\$/ano	R\$/ano	R\$/ano	R\$/ano	R\$/ano	
		FN005	FN001	FN002	FN003	FN007	FN038	FN004	FN006	FN008	FN017	FN015
32015012	Colatina/ES	14.870.423	14.223.059	10.142.228	4.080.831	0	0	647.364	14.256.011	4.085.924	8.217.093	8.217.093
35120011	Colina/SP	1.612.147	1.612.148	901.458	710.690	0	0	0	1.958.919	551.220	1.340.922	1.340.922
31173011	Conceição das Alagoas/MG	2.034.214	1.731.042	1.411.093	319.949	0	0	303.172	1.638.999	395.215	1.561.455	1.437.580
31174011	Conceição de Ipanema/MG	5.000	5.000	2.500	2.500	0	0	0	5.000	0	91.361	91.361
33014011	Conceição de Macabu/RJ	0	0	0	0	0	0	0	0	0	261.000	251.000
35122011	Conchal/SP	1.599.482	1.576.136	1.060.068	516.068	0	0	23.346	1.599.482	750.000	1.424.263	1.424.262
31185011	Consolação/MG	13.160	13.160	9.400	3.760	0	0	0	13.160	2.453	192.378	192.378
31187011	Coqueiral/MG	707.405	707.405	551.314	156.091	0	0	0	732.089	80.343	501.759	501.759
35124011	Cordeirópolis/SP	1.841.828	1.841.828	1.635.298	206.530	0	0	0	0	0	1.980.504	1.979.164
31193011	Coromandel/MG	290.000	290.000	290.000	290.000	0	0	0	0	0	302.309	302.309
31199511	Córrego Fundo/MG	371.012	339.919	302.100	37.819	0	0	31.093	771.043	76.341	535.062	301.928
35127011	Corumbatai/SP	213.737	213.737	210.876	2.861	0	0	0	62.445	74.815	202.909	202.909
35128011	Cosmópolis/SP	7.249.458	4.794.541	3.496.679	1.289.222	8.640	0	2.454.917	7.249.458	5.951.596	2.922.700	2.922.700
35129011	Cosmorama/SP			364.991	68.712		0		364.991	0		
31201011	Couto de Magalhães de Minas/MG	0	0	0	0	0	0	0	0	0	88.029	50.029
35131011	Cravinhos/SP	4.061.499	3.526.897	2.124.893	1.402.004	0	0	534.602	4.061.499	1.220.301	3.981.118	3.943.002
31205011	Cristina/MG	19.953	19.953	19.953		0		0	19.953	0	238.125	238.125
35134011	Cruzeiro/SP	5.743.349	5.520.379	3.661.151	1.859.228	0	0	222.970	5.714.786	2.047.969	4.748.494	4.748.494
31211011	Delfim Moreira/MG	53.720	53.720	47.441	6.279	0	0	0		0	185.558	185.558
31212511	Delta/MG	525.580	470.252	426.016	44.236	0	0	55.328	525.580	322.591		
35137011	Descalvado/SP	3.278.156	2.655.972	1.770.650	885.322	0	0	622.184	2.508.531	772.307	2.463.364	2.463.364
31213011	Descoberto/MG	0	0	0	0		0	0	0	0	47.630	47.630
31214011	Desterro de Entre Rios/MG	219.535	219.534	159.696	59.838	0	0	0		0	331.105	331.105
31222011	Divinolândia de Minas/MG	399.582	399.582	338.255	61.327	0	0	0	415.838	156.020		
31223011	Divinópolis/MG	179.330	179.315		125.516		53.799	15	179.330	0	1.521.735	1.421.735
31224011	Divisa Nova/MG	0	0	0	0		0	0	0	0	54.291	24.393
35141011	Dois Córregos/SP	2.226.403	2.226.403	1.537.264	689.139	0	0	0	2.465.906	889.989		
31228011	Dom Viçoso/MG	5.971	5.971	3.979	1.992	0	0	0	5.971	16.473		44.790
31231011	Dores de Guanhães/MG	93.427	93.427	93.427		0		0	93.427		222.998	222.998
31234011	Doresópolis/MG	42.871		0		0	0		42.871	0	170.706	166.564
31236011	Elói Mendes/MG	2.072.552		1.505.050	447.603		0		2.072.552	364.065	2.034.583	1.622.430
35151511	Engenheiro Coelho/SP	399.337	399.337	317.362	81.975	0	0	0	399.337	626.092	510.002	510.002
31244011	Espírito Santo do Dourado/MG			0	0	0	0		0	0	71.000	71.000
31246011	Estrela Dalva/MG						0		0	0		
31261011	Formiga/MG	5.747.522	5.347.165	3.653.325	1.693.840	0	0	400.357	5.715.628	265.068	5.948.231	5.893.050
31263011	Fortaleza de Minas/MG	4.408	4.408		4.408		0	0	3.416	992		
31264011	Fortuna de Minas/MG		74.318	37.159	0	0	37.159					
31267011	Francisco Sá/MG	865.946	865.945	625.795	240.150	0	0	0	936.387	367.129	726.432	726.432
31267511	Franciscópolis/MG	0	0	0	0		0	0	0	0	44.140	44.140

Tabela LPu05 - INFORMAÇÕES FINANCEIRAS
PRESTADORES DE SERVIÇOS DE ABRANGÊNCIA LOCAL - Direito Público

ANO DE
REFERÊNCIA
2009

DESPESAS TOTAIS COM OS SERVIÇOS (DTS)													
DESPESAS DE EXPLORAÇÃO (DEX)								SERVIÇO DA DÍVIDA - PARCELA 1 de 2			DEPRECIÇÃO AMORTIZAÇÃO E PROVISÃO	FISCAL OU TRIBUTÁRIA NÃO INCIDENTE NA DEX	OUTRAS DESPESAS
PESSOAL PRÓPRIO	PRODUTOS QUÍMICOS	ENERGIA ELÉTRICA	TERCEIROS	ÁGUA IMPORTADA	ESGOTO EXPORTADO	FISCAL OU TRIB. NA DEX	OUTRAS DA DEX	TOTAL	JUROS E ENCARGOS	VARIAÇÃO CAMBIAL	R\$/ano	R\$/ano	R\$/ano
R\$/ano	R\$/ano	R\$/ano	R\$/ano	R\$/ano	R\$/ano	R\$/ano	R\$/ano	R\$/ano	R\$/ano	R\$/ano	R\$/ano	R\$/ano	R\$/ano
FN010	FN011	FN013	FN014	FN020	FN039	FN021	FN027	FN016	FN035	FN036	FN019	FN022	FN028
3.286.669	386.901	2.645.767	647.746	0	0	175.687	1.074.323	0	0	0	0	0	0
666.640	32.076	577.237	64.969	0	0	0	0	0	0	0	0	0	0
671.078	5.068	605.587	155.847	0	0	0	0	0	0	0	0	0	0
71.779	9.850	5.337	1.000	0	0	3.395	0	0	0	0	0	0	0
91.000	96.000	24.000	20.000	0	0			0	0	0	0	0	10.000
599.049	99.586	379.507	340.723	0	0	1.684	3.713	0	0	0	0	0	0
105.085	43.262	32.266	11.765		0								
375.500	18.377	97.760	2.800	0	0	7.321	0	0	0	0	0	0	0
936.445	270.471	690.480	61.504	0	0	20.264	0	1.340	1.340	0	0	0	0
			120.924		0			0	0	0	0		
120.042	1.610	149.059	26.689	0	0	0	4.528	50.615	50.615	0	0	0	182.519
64.672	76.264	10.150	51.224	0	0	0	599	0	0	0	0	0	0
1.350.469	327.690	1.244.541	0	0	0			0	0	0	0	0	0
137.182	2.875	220.555	33.138					0	0	0			
41.629	8.400		0	0	0	0		0	0	0	0	0	38.000
1.393.206	60.420	1.686.263	420.058	0	0	0	383.055	5.020	5.020	0	0	0	33.096
125.458	24.580	13.146	13.226	0		61.715	0	0	0	0	0	0	0
3.296.180	343.521	281.082	827.711	0	0	0	0	0	0	0	0	0	0
83.558	60.000	42.000	0	0	0	0	0	0	0	0	0	0	0
327.063	10.330	277.537	119.281	0	0			0	0	0	0		
1.162.759	112.102	775.207	212.414	0	0	0	200.882	0	0	0	0	0	0
	0		0		0	0		0	0	0	0	0	0
77.016	49.850	112.193	92.045	0	0	0	0	0	0	0	0	0	0
157.604	8.000	26.000	89.738		0			0	0	0		0	
1.065.215	71.305	71.305	5		71.305	71.305	142.600	0	0	0	0	100.000	0
20.249	0	0	4.144		0	0	0	0	0	0	0	0	29.898
679.345	77.615	614.991	196.810	0	0	24.983		0	0	0	0	0	
34.125	5.381	4.784	500	0	0	0	0	0	0	0		0	
98.658	26.431	66.617	31.292										
7.658	969	99.668	0	0	0	0	58.269	4.142	4.142	0	0	0	0
977.194	66.390	323.304	255.542		0								
181.225	59.491	145.064	80.521	0	0	0	43.701	0	0	0	0	0	0
58.000	1.500	6.000	0	0	0	0	5.500	0	0	0	0	0	0
12.240	0	0	0		0	0						12.240	
1.973.450	181.638	2.071.332	787.185	0	0	55.182	824.263	0	0	0	0	0	55.181
60.000	0	0	0		0			0	0	0	0	0	
34.618	0	88.436	4.080	0	0								
508.268	46.122	53.076	108.425		0	10.542							
16.450	10.560	3.424	13.443		0	264	3.423	0	0	0	0	0	0

Tabela LPu05 - INFORMAÇÕES FINANCEIRAS
PRESTADORES DE SERVIÇOS DE ABRANGÊNCIA LOCAL - Direito Público

ANO DE
REFERÊNCIA
2009

CÓDIGO Município		RECEITAS OPERACIONAIS						ARRECADÇÃO TOTAL	CRÉDITO DE CONTAS A RECEBER	DESPESAS TOT. COM OS SERV. (DTS)		
		TOTAL	DIRETA							INDIRETA	TOTAL	TOTAL DE DESP. EXPLORAÇÃO (DEX)
			TOTAL	ÁGUA	ESGOTO	ÁGUA EXPORTADA	ESG. BRUTO IMPORTADO					
		R\$/ano	R\$/ano	R\$/ano	R\$/ano	R\$/ano	R\$/ano	R\$/ano	R\$/ano	R\$/ano	R\$/ano	
		FN005	FN001	FN002	FN003	FN007	FN038	FN004	FN006	FN008	FN017	FN015
35170011	Getulina/SP	110.021	110.021	73.351	36.670	0	0	0	110.021			
35171011	Glicério/SP	65.684	65.684	44.094	21.590	0	0	0	65.684	49.633	436.811	436.811
31273711	Goiabeira/MG					0	0			0		
31275011	Gonzaga/MG	0	0		0		0	0	0	0		
31277011	Governador Valadares/MG	34.836.083	31.234.032	16.672.549	14.561.483	0	0	3.602.051	30.787.053	7.619.688	31.037.742	30.826.399
32023011	Guaçu/ES	1.756.033	1.756.032	1.248.200	507.832	0	0	0	1.498.751	257.281	1.475.616	1.318.896
35172011	Guaíçara/SP	436.999	436.999	292.789	144.210	0	0	0	436.999		591.812	591.812
35174011	Guaira/SP	3.447.393	2.369.423	2.043.697	325.726	0	0	1.077.970	3.611.974	735.987	3.122.238	2.911.249
31280011	Guanhães/MG	2.911.165	2.745.645	1.997.112	748.533	0	0	165.520	2.911.165	637.209	2.098.750	2.098.750
31281011	Guapé/MG	854.204		678.007	176.197	0				112.757	830.749	781.084
35175011	Guapiaçu/SP	568.437	567.637	394.044	173.593	0	0	800	699.470	622.218		
35178011	Guaraçu/SP	839.490	575.611	389.528	186.083	0	0	263.879	839.490	500.557	711.322	711.322
31284011	Guarani/MG	378.254	378.254	378.254	0	0	0	0	378.254	562.208	606.603	606.603
35181011	Guarantã/SP			97.745	63.725							
35182011	Guararapes/SP	1.895.326	1.895.326	1.522.098	373.228	0	0	0	1.895.326		2.337.068	2.337.068
35188011	Guarulhos/SP	240.390.092	197.887.340	121.625.577	76.261.763	0	0	42.502.752	244.237.845	691.441.370	186.277.309	171.867.718
35188511	Guatapará/SP	211.362	211.361	145.010	66.351	0	0	0	211.362	695.272	330.875	330.875
31288011	Guidoval/MG	0	0		0		0	0		0		
35191011	Iacanga/SP	719.081	719.081	719.081	0	0	0	0	719.081	0	713.234	713.234
31293011	Iapu/MG	0	0		0		0	0	0	0		
35193011	Ibaté/SP	1.891.244	1.891.244	1.483.475	407.769	0	0	0	1.891.244	4.004.840	2.093.774	2.093.774
32025011	Ibiraçu/ES	701.854	679.984	477.502	202.482	0	0	21.870	701.854	127.076	630.668	630.668
35195011	Ibirarema/SP	532.992	387.593	273.453	114.140	0	0	145.399	532.992	35.000	569.975	569.975
35196011	Ibitinga/SP	6.959.147	5.754.779	3.809.310	1.945.469	0	0	1.204.368	7.990.439	1.139.259	7.171.276	4.962.114
31300011	Ibituruna/MG	0	0	0	0	0	0	0	0	0	53.880	53.880
32026011	Iconha/ES	854.676	812.356	634.749	177.607	0	0	42.320	854.676	115.583	792.630	791.630
35199011	Iepé/SP	341.527	341.527	225.667	115.860	0	0	0		122.010		
35204411	Ilha Solteira/SP		950.446	655.902	294.544	0	0					
35205011	Indaiatuba/SP	42.053.053	41.242.626	21.925.382	19.317.244	0	0	810.427	45.412.658	4.290.513	32.666.583	30.802.082
31311511	Ipaba/MG	70.000	35.000		35.000		0	35.000	35.000	0	164.000	164.000
31312011	Ipanema/MG	963.015	963.015	684.418	278.597	0	0	0	1.098.566	33.120	1.187.752	844.288
35211011	Ipeúna/SP	956.077	956.077	703.794	252.283	0	0	0	901.376	54.701	399.843	399.843
35213011	Ipuã/SP	1.078.078	1.078.079	679.579	398.500	0	0	0	1.078.078	0	678.262	678.262
35214011	Iracemápolis/SP	2.309.542	2.309.542	1.723.374	586.168	0	0	0	2.309.542	252.505	1.615.484	1.615.484
31317011	Itabira/MG	17.056.901	16.203.011	10.484.689	5.718.322	0	0	853.890	16.426.661	630.240	16.809.237	16.746.181
31319011	Itabirito/MG	5.817.171	5.468.386	3.680.073	1.788.313	0	0	348.785	5.742.973	1.026.376	5.166.912	5.146.488
32027011	Itaguaçu/ES	755.131	714.525	632.763	81.762	0	0	40.606	755.130	71.106		
31322011	Itaguara/MG	1.272.183	1.182.697	956.533	226.164	0	0	89.486	1.272.183	531.835	920.468	920.468
31323011	Itaipé/MG		0		0		0					

Tabela LPu05 - INFORMAÇÕES FINANCEIRAS
PRESTADORES DE SERVIÇOS DE ABRANGÊNCIA LOCAL - Direito Público

ANO DE
REFERÊNCIA
2009

DESPESAS TOTAIS COM OS SERVIÇOS (DTS)

DESPESAS DE EXPLORAÇÃO (DEX)								SERVIÇO DA DÍVIDA - PARCELA 1 de 2			DEPRECIÇÃO AMORTIZAÇÃO E PROVISÃO	FISCAL OU TRIBUTÁRIA NÃO INCIDENTE NA DEX	OUTRAS DESPESAS
PESSOAL PRÓPRIO	PRODUTOS QUÍMICOS	ENERGIA ELÉTRICA	TERCEIROS	ÁGUA IMPORTADA	ESGOTO EXPORTADO	FISCAL OU TRIB. NA DEX	OUTRAS DA DEX	TOTAL	JUROS E ENCARGOS	VARIAÇÃO CAMBIAL	R\$/ano	R\$/ano	R\$/ano
R\$/ano	R\$/ano	R\$/ano	R\$/ano	R\$/ano	R\$/ano	R\$/ano	R\$/ano	R\$/ano	R\$/ano	R\$/ano	R\$/ano	R\$/ano	R\$/ano
FN010	FN011	FN013	FN014	FN020	FN039	FN021	FN027	FN016	FN035	FN036	FN019	FN022	FN028
57.604	7.304	182.460	30.310	0	0	0							
77.185	0	225.905	133.721	0	0	0	0	0	0	0	0	0	0
95.040	66.000	83.102			0								
					0								
7.660.505	1.329.302	4.850.178	12.069.495	0	0	25.463	4.891.456	211.344	211.344	0	0	0	0
980.473	47.563	66.829	207.065	0	0	16.966	0	0	0	0	0	156.720	0
247.983	19.430	217.579	106.820	0	0	0	0	0	0	0	0	0	0
1.126.533	118.418	624.534	519.877	0	0	36.120	485.767	0	0	0	0	0	210.989
1.053.007	42.538	349.536	426.159	0	0	227.510	0	0	0	0	0	0	0
492.229	15.793	51.380	160.079	0	0	8.960	52.643	0	0	0	0	0	49.665
129.503	21.531	420.000	163.309	0	0								
239.490	4.624	185.037	146.945	0	0	6.283	128.943	0	0	0	0	0	0
244.469	0	227.064	54.340	0	0	2.802	77.928	0	0	0	0	0	0
22.891	898	102.175	16.869										
863.570	249.648	538.375	685.475	0	0	0	0	0	0	0	0	0	0
56.032.963	911.381	11.003.335	32.037.539	69.478.707	0	2.403.793	0	552.136	552.136	0	0	0	13.857.455
152.660	15.375	107.084	55.757	0	0	0	0	0	0	0	0	0	0
	0	0	0		0	0		0	0	0	0	0	
276.808	0	210.403	162.850	0	0	63.173	0						
	0		0		0	0		0	0	0	0	0	
586.782	41.090	982.697	225.974			11.760							
434.212	35.775	51.470	102.069	0	0	7.142	0	0	0	0	0	0	0
281.272	52.282	156.437	79.984	0	0	0	0	0	0	0	0	0	0
2.124.670	83.151	2.144.021	536.984	0	0	73.289	0	0	0	0	0	0	2.209.162
26.880	12.000	7.000	0	8.000	0	0	0	0	0	0	0	0	0
302.990	12.545	125.525	69.471	0	0	8.533	272.566	0	0	0	500	500	0
218.096	17.648	199.079	53.709										
2.003.033	10.295	556.009	505.405	0	0	0		0	0	0	0		
14.929.097	1.814.571	4.338.021	4.375.590	0	0	1.273.209	4.071.594	545.642	474.341	71.301	0	0	1.318.859
135.000	14.000	6.000	9.000		0	0	6.000	0	0	0	0	0	0
530.243	68.959	3.183	171.903	0	0	70.000	0		0		0	0	
128.474	59.940	128.587	82.841	0	0	0	0	0	0	0	0	0	0
231.793	65.423	314.003	67.042	0									
596.723	225.386	369.086	415.229			9.060							
7.643.920	251.779	2.467.253	1.486.289	0	0	0	4.896.940	63.056	63.056	0	0	0	0
2.651.511	109.535	686.567	899.017	0	0	64.279	735.579	20.424	20.424	0	0	0	0
317.884	22.710	101.923			0								
595.417	29.819	67.540	112.138	0	0	15.302	100.252	0	0	0	0	0	0
32.555			0		0				0				

Tabela LPu05 - INFORMAÇÕES FINANCEIRAS
PRESTADORES DE SERVIÇOS DE ABRANGÊNCIA LOCAL - Direito Público

ANO DE
REFERÊNCIA
2009

CÓDIGO Município		RECEITAS OPERACIONAIS						ARRECADÇÃO TOTAL	CRÉDITO DE CONTAS A RECEBER	DESPESAS TOT. COM OS SERV. (DTS)		
		TOTAL	DIRETA							INDIRETA	TOTAL	TOTAL DE DESP. EXPLORAÇÃO (DEX)
			TOTAL	ÁGUA	ESGOTO	ÁGUA EXPORTADA	ESG. BRUTO IMPORTADO					
		R\$/ano	R\$/ano	R\$/ano	R\$/ano	R\$/ano	R\$/ano	R\$/ano	R\$/ano	R\$/ano	R\$/ano	
		FN005	FN001	FN002	FN003	FN007	FN038	FN004	FN006	FN008	FN017	FN015
35219011	Itajobi/SP	986.251	986.251	547.961	438.290	0	0	0	986.251	8.097	815.432	678.260
31327011	Itambacuri/MG	1.513.177	1.447.535	1.088.038	359.497	0	0	65.642	1.513.177			984.419
31329011	Itamogi/MG	0	0		0		0	0	0	0		14.373
31331011	Itanhandu/MG	476.589	476.589	270.936	205.653	0	0	0	476.589	129.931		683.741
31334011	Itapagipe/MG		50.000		50.000		0		50.000	50.000		
35226011	Itapira/SP	10.398.945	8.093.317	4.531.754	3.561.563	0	0	2.305.628	10.398.945	288.336	8.630.698	8.630.698
35227011	Itápolis/SP	3.762.768		2.114.154	1.056.927				3.762.768	370.791	3.779.790	3.675.781
35229011	Itapui/SP	509.923	509.923	357.327	152.596	0	0	0	509.923			699.694
33022511	Itatiaia/RJ	0	0	0	0	0	0	0	0	0	558.972	558.972
31337511	Itaú de Minas/MG	118.042	117.087		117.087		0	955			112.261	102.261
31338011	Itaúna/MG	13.289.709	12.425.382	7.656.088	4.762.379	6.915	0	864.327	13.289.709	646.856	10.749.689	10.283.793
35236011	Itirapina/SP	1.515.777	1.515.777	784.984	730.793	0	0	0	1.707.753	137.714	729.066	729.066
31341011	Itueta/MG	6.116	6.116		6.116		0	0	6.116	2.564		
31342011	Ituiutaba/MG	11.709.317	10.954.894	6.511.169	4.443.725	0	0	754.423	11.850.992	1.540.054	10.939.930	10.897.634
35241011	Ituverava/SP	4.288.770	4.288.770	2.856.442	1.432.328	0	0	0	5.383.591	817.549	3.007.251	3.007.251
35243011	Jaboticabal/SP	11.971.880	8.664.578	4.585.984	4.078.594	0	0	3.307.302	11.917.880	2.457.835	12.356.583	12.356.583
35244011	Jacarei/SP	36.740.350	33.283.139	18.965.293	14.317.846	0	0	3.457.211	38.250.362	9.414.350	41.312.750	39.767.511
31348011	Jacui/MG	29.000	23.225		23.225		0	5.775	23.225	0	45.000	32.697
32030511	Jaguare/ES	1.237.957	1.087.957	768.716	319.241	0	0	150.000	1.370.176	509.221	1.400.176	1.399.842
35247011	Jaguariúna/SP	6.885.280	6.661.006	4.273.098	2.387.908	0	0	224.274	6.661.006	0	6.721.652	6.679.906
31350711	Jampruca/MG		209.984	209.984	0	0	0					
35251011	Jardinópolis/SP	2.545.529	2.545.529	1.709.433	836.096	0	0	0	3.022.478	7.086.888	3.071.307	3.071.307
35253011	Jau/SP	29.286.868	29.286.868	15.814.909	13.471.959	0	0	0	29.286.868	2.029.668	23.727.428	21.268.927
31355011	Jequeri/MG			318.656	145.668		0		479.448	9.413		
32031011	Jerônimo Monteiro/ES	838.607	757.259	533.728	223.531	0	0	81.348	782.297	74.650	598.298	583.448
31361011	Joanésia/MG	464	464	243	221	0	0	0	464	0	87.148	87.148
31362011	João Monlevade/MG	6.638.837	6.638.837	5.196.939	1.441.898	0	0	0	6.638.837	379.487	5.617.399	5.563.574
32031311	João Neiva/ES	1.271.248	1.271.248	887.040	384.208	0	0	0	1.327.382	50.517	1.003.146	1.003.146
35258511	Jumirim/SP	217.396	217.396	171.968	45.428	0	0	0	217.396	7.780	191.276	191.276
31369011	Juruaia/MG	14.410	14.410		14.410		0	0	14.410	1.641		
31371011	Lagamar/MG	0	0		0		0	0	0	0	12.580	11.580
31372011	Lagoa da Prata/MG	4.524.200		3.243.448	954.240		0		4.524.200	497.586	3.259.864	3.259.864
31375311	Lagoa Grande/MG	0	0		0		0	0	0	0		
31377011	Lajinha/MG	975.567		767.073	123.078		0		975.572	127.813	636.437	568.257
31378011	Lambari/MG	2.524.335	2.381.089	1.919.615	461.474	0	0	143.246	2.419.816	1.085.450	1.860.790	1.834.811
31383011	Leandro Ferreira/MG	57	57		57		0	0	57	0		
35267011	Leme/SP	15.495.454	13.843.509	9.288.833	4.554.676	0	0	1.651.945	15.869.051	3.538.328	10.819.109	9.788.251
35268011	Lençóis Paulista/SP	8.422.941	7.446.451	4.761.159	2.685.292	0	0	976.490	8.422.941	399.894	7.074.028	6.522.126
31386011	Lima Duarte/MG	739.185	726.330	562.285	164.045	0	0	12.855	872.690	41.871	999.428	999.428

Tabela LPu05 - INFORMAÇÕES FINANCEIRAS
PRESTADORES DE SERVIÇOS DE ABRANGÊNCIA LOCAL - Direito Público

ANO DE
REFERÊNCIA
2009

DESPESAS TOTAIS COM OS SERVIÇOS (DTS)

DESPESAS DE EXPLORAÇÃO (DEX)								SERVIÇO DA DÍVIDA - PARCELA 1 de 2			DEPRECIÇÃO AMORTIZAÇÃO E PROVISÃO	FISCAL OU TRIBUTÁRIA NÃO INCIDENTE NA DEX	OUTRAS DESPESAS
PESSOAL PRÓPRIO	PRODUTOS QUÍMICOS	ENERGIA ELÉTRICA	TERCEIROS	ÁGUA IMPORTADA	ESGOTO EXPORTADO	FISCAL OU TRIB. NA DEX	OUTRAS DA DEX	TOTAL	JUROS E ENCARGOS	VARIAÇÃO CAMBIAL	R\$/ano	R\$/ano	R\$/ano
R\$/ano	R\$/ano	R\$/ano	R\$/ano	R\$/ano	R\$/ano	R\$/ano	R\$/ano	R\$/ano	R\$/ano	R\$/ano	R\$/ano	R\$/ano	R\$/ano
FN010	FN011	FN013	FN014	FN020	FN039	FN021	FN027	FN016	FN035	FN036	FN019	FN022	FN028
310.966	16.061	226.138	125.095	0	0	0	0	0	0	0	0	0	137.172
798.083	67.322	39.975	79.039	0	0	0	0	0	0	0	0	0	0
13.556	0	0	0	0	0	0	817	0	0	0	0	0	0
331.762	63.607	145.846	7.498	0	0	0	135.028	0	0	0	0	0	0
							0						
2.723.138	917.019	1.631.058	2.405.137	0	0	0	954.346	0	0	0	0	0	0
1.003.095	125.000	1.407.539	235.636			37.628							
189.605	44.153	172.932	293.005	0	0	0	0						
219.900	302.900	36.172	0	0	0	0	0	0	0	0	0	0	0
100.847					0	0		0	0	0	0	0	10.000
4.089.470	456.789	1.349.503	1.715.804	0	0	120.480	2.551.747	465.897	465.897	0	0	0	0
435.224	7.116	234.422	36.555	0	0	15.749	0	0	0	0	0	0	0
24.180						0							
4.536.702	380.560	1.548.873	3.431.069	0	0	130.748	869.682	42.296	42.296	0	0	0	0
1.928.915	276.818	726.264	0	0	0	75.254	0	0	0	0	0	0	0
5.635.410	492.102	1.686.389	4.542.681	0	0	0	0	0	0	0	0	0	0
10.416.475	1.287.658	5.045.846	22.060.906	38.467	0	260.370	657.789	296.719	296.719	0	0	681.959	566.561
29.297					0	3.223		0	0	0	0	650	11.653
438.418	45.598	392.126	522.700	0	0	128	872	0	0	0	0	164	170
2.992.089	116.506	1.510.334	2.019.334	0	0	41.643	0	0	0	0	0	0	41.746
108.608	20.578	83.824	16.778	0	0	228		0	0	0			
404.634	141.676	1.416.323	1.108.674	0	0	0	0	0	0	0	0	0	0
3.665.953	698.189	3.623.181	10.528.656	2.752.948	0	0	0	183.270	183.270	0	0	287.107	1.988.124
167.829	20.765	80.382	76.015		0			0	0	0			
340.430	33.034	58.603	151.381	0	0	0	0	0	0	0	0		
36.015	7.922	43.211	0	0	0	0	0	0	0	0	0	0	0
1.924.299	440.998	2.756.310	374.856	0	0	67.111	0	0	0	0	53.825	0	0
606.211	36.090	80.182	267.353	0	0	13.311	0	0	0	0	0	0	0
48.551	11.487	52.370	78.868	0	0	0	0	0	0	0	0	0	0
37.494													
6.600	1.000	1.000	1.000		0	1.980	1.000	0	0	0	1.000	0	0
2.237.732	110.560	860.654	0	0	0	50.918	0	0	0	0	0	0	0
410.898	21.784	17.717			0								
1.328.958	20.408	220.156	237.974	0	0	27.315	0	8.744	8.744	0	0	0	17.235
60.000	0	0	0		0	0		0	0	0	0	0	
3.875.744	1.437.192	1.792.927	2.525.746	0	0	156.642	0	478.611	478.611	0	0	0	552.247
3.367.262	305.324	1.799.755	965.555	0	0	84.229	0	0	0	0	0	0	551.902
329.189	51.140	249.555	14.914	0	0	0	354.630	0	0	0	0	0	0

Tabela LPu05 - INFORMAÇÕES FINANCEIRAS
PRESTADORES DE SERVIÇOS DE ABRANGÊNCIA LOCAL - Direito Público

ANO DE
REFERÊNCIA
2009

CÓDIGO Município		RECEITAS OPERACIONAIS						ARRECADAÇÃO TOTAL	CRÉDITO DE CONTAS A RECEBER	DESPESAS TOT. COM OS SERV. (DTS)		
		TOTAL	DIRETA							INDIRETA	TOTAL	TOTAL DE DESP. EXPLORAÇÃO (DEX)
			TOTAL	ÁGUA	ESGOTO	ÁGUA EXPORTADA	ESG. BRUTO IMPORTADO					
		R\$/ano	R\$/ano	R\$/ano	R\$/ano	R\$/ano	R\$/ano	R\$/ano	R\$/ano	R\$/ano	R\$/ano	
		FN005	FN001	FN002	FN003	FN007	FN038	FN004	FN006	FN008	FN017	FN015
35270011	Lindóia/SP	631.649	631.648	501.739	129.909	0	0	0	625.753	5.896	401.945	401.945
32032011	Linhares/ES	9.944.887	9.144.081	6.410.133	2.733.948	0	0	800.806	9.777.135	1.127.349	7.878.454	7.878.454
31387011	Luminárias/MG			11.062			0		11.062	0	11.062	
33024011	Macaé/RJ											
31390011	Machado/MG	2.921.722		2.135.690	576.017		0		2.921.722	345.818	2.826.887	1.999.868
31394011	Manhuaçu/MG	5.617.414	5.617.414	5.178.631	438.783	0	0	0	5.906.043	4.155.545	5.850.121	5.825.649
31395011	Manhumirim/MG	294.385	294.385	292.621	1.764	0	0	0	294.385	224.112	496.251	496.251
35288511	Marapoama/SP	48.952	48.952	41.040	7.912	0	0	0	48.952	1.728	289.803	259.302
31397011	Maravilhas/MG		2.000		2.000		0		2.000	0	50.000	50.000
31400011	Mariana/MG	0	0	0	0	0	0	0	0	0	3.158.755	3.158.724
32033511	Marilândia/ES	468.411		317.974	133.999		0		468.411	11.478	431.068	431.068
35290011	Marília/SP	39.928.330	31.148.674	20.851.961	10.296.713	0	0	8.779.656	40.930.717	37.898.134	34.413.949	34.296.266
31402011	Maripá de Minas/MG	4.819	4.819		4.819		0	0	4.819	0	38.835	38.835
31403011	Marliéria/MG	0	0	0	0	0	0	0	0	0	168.165	165.840
35292011	Martinópolis/SP	1.320.801	1.320.801	1.051.679	269.122	0	0	0	1.320.801	1.086.952	1.206.769	1.206.769
35293011	Matão/SP	12.186.500	11.958.319	6.586.077	5.372.242	0	0	228.181	12.186.500	7.339.493	14.209.553	13.745.468
31412011	Matutina/MG											
35294011	Mauá/SP	47.620.342	45.948.909	45.948.909		0		1.671.433	48.502.952	47.687.122	29.585.441	29.169.747
31413011	Medeiros/MG	0	0		0		0	0	0	0		
33028011	Mendes/RJ			450.938			0		450.938	319.590		
31417011	Mesquita/MG	0	0	0	0	0	0	0	0	0	153.906	153.906
32034011	Mimoso do Sul/ES	829.924	802.609	668.392	134.217	0	0	27.315	845.448	87.326	919.605	672.624
31419011	Minduri/MG	5.528	5.528		5.528		0	0	5.528	0	4.500	2.500
33030011	Miracema/RJ	29.329	29.329		29.329		0	0	19.200	29.329		100.000
35301011	Mirandópolis/SP	849.429	849.429	567.434	281.995	0	0	0	1.048.567			
35306011	Mogi das Cruzes/SP	69.682.059	57.817.879	31.387.199	26.430.680	0	0	11.864.180	69.682.059	6.920.442	67.041.875	54.205.625
35307011	Mogi Guaçu/SP	23.825.645	18.027.167	10.278.099	7.749.068	0	0	5.798.478	21.341.357	2.484.288	19.436.627	15.695.172
35308011	Mogi Mirim/SP	13.947.632	12.401.439	7.166.689	5.234.750	0	0	1.546.193	15.164.222	1.918.970	16.962.816	12.394.396
35312011	Monte Alegre do Sul/SP	524.542	524.542	502.564	21.978	0	0	0		38.143	329.638	329.638
31431011	Monte Carmelo/MG	4.094.121	3.957.563	2.256.983	1.700.580	0	0	136.558	4.053.489	611.370	3.292.720	3.252.328
35316011	Monte Castelo/SP	129.422	129.422	89.704	39.718	0	0	0	129.422		137.128	137.128
31432011	Monte Santo de Minas/MG	97.500	94.000		94.000		0	3.500	97.500	0	49.640	49.640
35319011	Morro Agudo/SP	1.090.873	1.090.872	728.850	362.022	0	0	0	1.090.873	497.562	1.350.882	1.350.882
31436011	Morro da Garça/MG	0							0	0	13.636	11.996
31437011	Morro do Pilar/MG			1.500			0		1.500	0		
35320511	Motuca/SP	142.041	142.041	81.918	60.123	0	0	0	142.041	142.041	101.885	101.885
32038011	Muqui/ES											
31439011	Muriáe/MG	15.234.685	15.234.685	10.164.032	5.070.653	0	0	0	13.296.548	401.973	8.680.200	8.612.518
35321011	Murutinga do Sul/SP	157.315	157.315	157.315	0	0	0	0	157.315	44.267	289.920	289.920

Tabela LPu05 - INFORMAÇÕES FINANCEIRAS
PRESTADORES DE SERVIÇOS DE ABRANGÊNCIA LOCAL - Direito Público

ANO DE
REFERÊNCIA
2009

DESPESAS TOTAIS COM OS SERVIÇOS (DTS)

DESPESAS DE EXPLORAÇÃO (DEX)								SERVIÇO DA DÍVIDA - PARCELA 1 de 2			DEPRECIACÃO AMORTIZAÇÃO E PROVISÃO	FISCAL OU TRIBUTÁRIA NÃO INCIDENTE NA DEX	OUTRAS DESPESAS
PESSOAL PRÓPRIO	PRODUTOS QUÍMICOS	ENERGIA ELÉTRICA	TERCEIROS	ÁGUA IMPORTADA	ESGOTO EXPORTADO	FISCAL OU TRIB. NA DEX	OUTRAS DA DEX	TOTAL	JUROS E ENCARGOS	VARIAÇÃO CAMBIAL	R\$/ano	R\$/ano	R\$/ano
R\$/ano	R\$/ano	R\$/ano	R\$/ano	R\$/ano	R\$/ano	R\$/ano	R\$/ano	R\$/ano	R\$/ano	R\$/ano	R\$/ano	R\$/ano	R\$/ano
FN010	FN011	FN013	FN014	FN020	FN039	FN021	FN027	FN016	FN035	FN036	FN019	FN022	FN028
75.363	65.903	126.699	133.979	0	0	0	0	0	0	0	0	0	0
4.291.108	304.345	1.293.748	794.956	0	0	86.658	1.107.639	0	0	0	0	0	0
					0								
110.000	50.000												
1.117.884	88.742	521.868	236.907		0	34.466		19.112	17.382	1.730			
3.108.310	173.663	870.877	613.952	0	0	58.847	1.000.000	24.473	24.473	0	0	0	0
296.918	52.128	114.994	32.211	0	0	0	0	0	0	0	0	0	0
79.100	3.250	41.172	78.000	0	0	2.300	55.480	0	0	0	30.500	0	0
40.000	5.000	5.000	0		0	0	5.000	0	0	0	0	0	0
1.481.947	115.966	588.627	949.353	0	0	22.831	0	0	0	0	0	0	31
179.355	19.500	132.000	100.213	0	0	0	0	0	0	0	0	0	0
12.759.997	1.378.232	9.990.689	3.585.566	4.226.620	0	0	2.355.162	117.683	117.683	0	0	0	0
29.478	0	0	4.410		0	4.947	0	0	0	0	0	0	0
116.000	2.800	36.000	1.391	0	0	0	9.649	0	0	0	0	0	2.325
345.670	34.507	432.949	239.342	0	0	0	154.301	0	0	0	0	0	0
1.769.962	84.435	2.483.328	9.002.065	0	0	135.679	269.999	0	0	0	0	0	464.085
6.409.408	24.124	525.056	6.681.776	15.098.590		430.793	0	0	0	0	0	415.694	0
					0	0		0	0	0	0	0	
827.942	200.876	231.242	9.362	0	0								
54.406	17.500	82.000	0	0	0	0	0	0	0	0	0	0	0
342.056	46.624	32.572	193.530	0	0	11.949	45.893	0	0	0	0	11.949	235.032
	0	0	1.200		0	0		0	0	0	0	0	2.000
60.000	0	0	2.000		0	0	38.000	0	0	0			
770.418	157.728	493.745	176.110	0	0								
14.770.611	1.261.844	4.649.595	1.646.537	21.923.274	4.249.738	0	5.704.026	0	0	0	0	0	12.836.250
7.083.533	1.295.381	3.551.763	3.584.129	0	0	157.327	23.039	0	0	0	0	0	3.741.455
5.732.595	868.632	2.055.230	1.768.353	0	0	98.000	1.871.586	0	0	0	4.568.420	0	0
97.856	15.809	83.547	132.427	0	0	0	0	0	0	0	0	0	0
1.361.983	83.470	1.043.104	504.942	0	0	57.695	201.134	0	0	0	0	0	40.392
34.551	5.066	96.132	1.359	0	0	0	20						
27.368	21.600	672	0		0	0	672	0	0	0	0	0	0
302.453	35.488	910.482	102.458	0	0	0	0	0	0	0	0	0	0
8.641	340	0	0		1.200	1.815	0	660	120	540	0	320	660
10.000	5.000	9.500	2.000	0	0								
14.032	3.465	79.903	4.485	0	0	0	0	0	0	0	0	0	0
32.000					32.000								
4.663.342	338.254	1.457.285	500.223	0	0	174.801	1.478.613	67.682	67.682	0	0	0	0
115.077	6.480	143.042	25.321										

Tabela LPu05 - INFORMAÇÕES FINANCEIRAS
PRESTADORES DE SERVIÇOS DE ABRANGÊNCIA LOCAL - Direito Público

ANO DE
REFERÊNCIA
2009

CÓDIGO Município		RECEITAS OPERACIONAIS						ARRECAÇÃO TOTAL	CRÉDITO DE CONTAS A RECEBER	DESPESAS TOT. COM OS SERV. (DTS)		
		TOTAL	DIRETA							INDIRETA	TOTAL	TOTAL DE DESP. EXPLORAÇÃO (DEX)
			TOTAL	ÁGUA	ESGOTO	ÁGUA EXPORTADA	ESG. BRUTO IMPORTADO	R\$/ano	R\$/ano			
		R\$/ano	R\$/ano	R\$/ano	R\$/ano	R\$/ano	R\$/ano	R\$/ano	R\$/ano	R\$/ano	R\$/ano	R\$/ano
		FN005	FN001	FN002	FN003	FN007	FN038	FN004	FN006	FN008	FN017	FN015
35323011	Natividade da Serra/SP	40.850	40.850	40.850	0	0	0	0	40.850	0	264.588	264.588
31445011	Nazareno/MG	0	0	0	0	0	0	0	0	0		
31446011	Nepomuceno/MG	1.727.945	1.588.493	1.237.102	351.391	0	0	139.452	1.727.945	239.638	1.647.522	1.647.522
31446711	Nova Belém/MG	34.348	34.348	34.348	0	0	0	0	34.348	0	34.348	34.348
35332511	Novais/SP	18.471	18.471	9.172	9.299	0	0	0	18.471	16.455	162.232	135.476
35336011	Nuporanga/SP		354.852	272.098	82.754	0	0		16.679.543			
35337011	Ocaçu/SP		238.725	169.465	69.260	0	0		285.213			
31455011	Olímpio Noronha/MG	21.416	21.416	15.194	6.222	0	0	0	21.416			
31456011	Oliveira/MG	5.185.546		1.615.339	758.618		0		4.466.416	349.719	4.463.440	4.463.440
31458011	Onça de Pitangui/MG	0	0		0		0	0	0	0		
35343011	Orlândia/SP	3.979.025	3.979.026	2.290.551	1.688.475	0	0	0	3.979.025	671.198	6.281.374	6.281.374
35347011	Ourinhos/SP	17.083.505	16.721.092	11.262.055	5.459.037	0	0	362.413	17.284.458	3.160.720	15.672.943	13.017.035
31461011	Ouro Preto/MG	1.485.461	1.321.469	696.774	624.695	0	0	163.992	1.485.461	0	4.794.399	4.766.990
31465011	Pains/MG	674.464	674.464	533.386	141.078	0	0	0	678.129	81.673		546.321
31467011	Palma/MG	3.417	3.417		3.417		0	0	3.417	1.214	87.428	87.428
35353011	Palmital/SP	2.738.531	2.474.648	1.468.523	1.006.125	0	0	263.883	2.738.531	152.042	2.552.420	2.552.420
31469011	Papagaios/MG	858.143	858.142	692.203	165.939	0	0	0	858.143	0	726.683	726.683
35356011	Paraibuna/SP	2.329.200	2.329.200	1.294.000		1.035.200		0	1.032.205	403.553	432.100	432.100
31473011	Paraisópolis/MG	1.504.383	1.305.679	1.037.128	268.551	0	0	198.704	1.504.383	378.561	947.443	947.443
35362511	Parisi/SP	170.676	170.676	125.492	45.184	0	0	0	170.676	12.338	241.541	241.541
31478011	Passa-Vinte/MG	0	0	0		0		0	0	0	39.908	39.908
31479011	Passos/MG	11.899.533	11.234.438	7.909.501	3.324.937	0	0	665.095	12.203.314	404.593	10.811.258	8.579.232
31482011	Patrocínio do Muriaé/MG						0					
35363011	Patrocínio Paulista/SP	478.849	478.850	346.861	131.989	0	0	0	759.688	212.670	1.050.579	1.050.579
31481011	Patrocínio/MG	6.635.864	5.829.014	3.902.350	1.926.664	0	0	806.850	6.635.864	411.937	7.422.738	6.731.411
35364011	Paulicéia/SP	138.607	138.607	130.476	8.131	0	0	0			279.938	279.938
35371011	Pedreira/SP	5.406.407	5.360.261	3.105.926	2.254.335	0	0	46.146	5.406.407	1.897.580	3.120.768	2.984.695
35373011	Penápolis/SP	9.906.211	9.859.213	6.141.273	3.717.940	0	0	46.998	8.580.847	1.122.652	11.591.087	7.952.836
35374011	Pereira Barreto/SP	1.775.973	1.262.344	858.055	404.289	0	0	513.629	1.775.973	559.709	1.526.123	1.526.123
31499511	Periquito/MG	0	0		0		0	0	0	0		
31505011	Pimenta/MG	792.104		608.535	151.140		0		824.905	169.961	635.041	635.041
35381011	Pindorama/SP	891.271	891.271	685.337	205.934	0	0	0	583.943		584.162	584.162
35387011	Piracicaba/SP	75.885.797	72.145.827	38.035.240	34.110.587	0	0	3.739.970	77.489.762	2.536.502	50.499.529	50.208.684
31507011	Pirajuba/MG	0	0		0		0	0	0	0		
35390011	Pirangi/SP	886.521	886.521	523.032	363.489	0	0	0	948.189	0	716.932	716.932
31512011	Pirapora/MG	6.510.219	6.074.795	5.976.465	98.330	0	0	435.424	6.510.219	1.601.340	5.974.488	5.974.488
35393011	Pirassununga/SP	11.658.381	9.789.076	5.816.554	3.972.522	0	0	1.869.305	10.504.549	385.335	8.414.684	8.268.258
35395011	Pitangueiras/SP	1.114.958	1.114.958	743.305	371.653	0	0	0	668.975	445.983	1.851.562	1.851.562
31515011	Piumhi/MG	4.031.474	3.608.868	2.794.654	814.214	0	0	422.606	4.031.474	541.198	2.046.856	1.809.619

Tabela LPu05 - INFORMAÇÕES FINANCEIRAS
PRESTADORES DE SERVIÇOS DE ABRANGÊNCIA LOCAL - Direito Público

ANO DE
REFERÊNCIA
2009

DESPESAS TOTAIS COM OS SERVIÇOS (DTS)													
DESPESAS DE EXPLORAÇÃO (DEX)								SERVIÇO DA DÍVIDA - PARCELA 1 de 2			DEPRECIACÃO AMORTIZAÇÃO E PROVISÃO	FISCAL OU TRIBUTÁRIA NÃO INCIDENTE NA DEX	OUTRAS DESPESAS
PESSOAL PRÓPRIO	PRODUTOS QUÍMICOS	ENERGIA ELÉTRICA	TERCEIROS	ÁGUA IMPORTADA	ESGOTO EXPORTADO	FISCAL OU TRIB. NA DEX	OUTRAS DA DEX	TOTAL	JUROS E ENCARGOS	VARIAÇÃO CAMBIAL	R\$/ano	R\$/ano	R\$/ano
R\$/ano	R\$/ano	R\$/ano	R\$/ano	R\$/ano	R\$/ano	R\$/ano	R\$/ano	R\$/ano	R\$/ano	R\$/ano	R\$/ano	R\$/ano	R\$/ano
FN010	FN011	FN013	FN014	FN020	FN039	FN021	FN027	FN016	FN035	FN036	FN019	FN022	FN028
135.000	20.000	105.000	4.588	0	0	0	0	0	0	0	0	0	0
0	0	0	0	0	0	0	0	0	0	0	0	0	0
829.409	52.187	359.412	180.117	0	0	17.891	208.506	0	0	0	0	0	0
25.928	3.604	0	4.817	0	0	0	0	0	0	0	0	0	0
18.587	1.656	78.130	37.103	0	0	0	0	0	0	0	0	0	26.756
97.151	2.298	224.160	42.885	0	0	0	0	0	0	0	0	0	0
242.701	11.695	123.255	0	0	0	0	0	0	0	0	0	0	0
26.601	0	88.144	0	0	0	0	0	0	0	0	0	0	0
2.074.205	130.254	312.595	436.488	0	0	390.488	0	0	0	0	0	0	0
0	0	0	0	0	0	0	0	0	0	0	0	0	0
1.211.808	247.952	2.783.304	2.038.310	0	0	0	0	0	0	0	0	0	0
5.602.008	540.633	2.538.585	1.792.810	0	0	199.006	2.343.993	0	0	0	0	0	2.655.908
2.148.706	197.955	1.826.778	526.498	0	0	67.052	0	0	0	0	0	27.409	0
306.365	5.816	153.048	73.460	0	0	7.632	0	0	0	0	0	0	0
79.892	0	4.536	3.000	0	0	0	4.536	0	0	0	0	0	0
1.220.712	11.580	605.270	392.608	0	0	25.943	296.307	0	0	0	0	0	0
134.640	3.275	475.443	113.325	0	0	0	0	0	0	0	0	0	0
398.000	34.100	0	0	0	0	0	0	0	0	0	0	0	0
645.303	58.328	43.158	200.653	0	0	0	0	0	0	0	0	0	0
172.369	1.910	38.948	28.314	0	0	0	0	0	0	0	0	0	0
39.542	0	366	0	0	0	0	0	0	0	0	0	0	0
3.786.671	712.868	2.128.587	1.430.907	0	0	126.815	393.384	1.565.097	1.565.097	0	0	0	666.929
0	0	0	0	0	0	0	0	0	0	0	0	0	0
189.682	77.514	297.627	485.756	0	0	0	0	0	0	0	0	0	0
3.436.202	85.939	1.434.073	43.462	0	0	66.801	1.664.934	0	0	0	0	0	691.327
108.374	94.321	33.959	43.284	0	0	0	0	0	0	0	0	0	0
1.469.299	511.737	488.172	515.488	0	0	0	0	136.074	0	136.074	0	0	0
4.998.039	271.801	949.114	1.653.690	0	0	80.194	-2	0	0	0	0	0	3.638.251
1.211.226	35.160	109.154	158.812	0	0	11.771	0	0	0	0	0	0	0
42.600	0	1.500	22.523	0	0	0	0	0	0	0	0	0	0
263.774	13.453	149.462	137.443	0	0	9.646	61.263	0	0	0	0	0	0
135.243	9.240	218.396	110.682	0	0	110.602	0	0	0	0	0	0	0
22.089.585	4.845.363	14.028.526	8.179.059	0	0	707.314	358.837	290.845	290.845	0	0	0	0
9.468	0	0	0	0	0	0	0	0	0	0	0	0	0
246.318	21.763	355.240	93.611	0	0	0	0	0	0	0	0	0	0
3.215.734	195.042	725.654	814.552	0	0	72.886	950.620	0	0	0	0	0	0
5.142.890	445.102	1.011.735	1.560.316	0	0	108.215	0	146.426	146.426	0	0	0	0
514.182	132.631	570.761	432.819	0	0	0	201.169	0	0	0	0	0	0
1.143.080	25.751	201.791	392.679	0	0	46.317	0	2.064	2.064	0	0	0	235.173

Tabela LPu05 - INFORMAÇÕES FINANCEIRAS
PRESTADORES DE SERVIÇOS DE ABRANGÊNCIA LOCAL - Direito Público

ANO DE
REFERÊNCIA
2009

CÓDIGO Município		RECEITAS OPERACIONAIS						ARRECAÇÃO TOTAL	CRÉDITO DE CONTAS A RECEBER	DESPESAS TOT. COM OS SERV. (DTS)		
		TOTAL	DIRETA							INDIRETA	TOTAL	TOTAL DE DESP. EXPLORAÇÃO (DEX)
			TOTAL	ÁGUA	ESGOTO	ÁGUA EXPORTADA	ESG. BRUTO IMPORTADO					
		R\$/ano	R\$/ano	R\$/ano	R\$/ano	R\$/ano	R\$/ano	R\$/ano	R\$/ano	R\$/ano	R\$/ano	
		FN005	FN001	FN002	FN003	FN007	FN038	FN004	FN006	FN008	FN017	FN015
31518011	Poços de Caldas/MG	32.274.413	30.908.522	16.827.954	14.080.568	0	0	1.365.891	30.894.416	6.766.006	22.909.585	20.573.328
31519011	Pocrane/MG	0	0	0	0	0	0	0	0	0	149.400	149.400
35400011	Pompeia/SP	2.805.476	2.805.475	1.982.964	822.511	0	0	0	2.805.476	141.938		
31520011	Pompéu/MG						0		232.694			
35402011	Pontal/SP	777.354	777.354	388.677	388.677	0	0	0	777.354	777.354	1.957.504	1.957.504
31521011	Ponte Nova/MG	7.175.735	7.175.735	5.120.627	2.055.108	0	0	0	7.175.735	78.020	5.469.440	5.469.440
35407011	Porto Ferreira/SP	9.107.762	6.196.731	4.201.854	1.994.877	0	0	2.911.031	9.107.762	2.170.254	7.849.450	7.745.074
35408011	Potirendaba/SP	1.117.600	1.117.600	712.633	404.967	0	0	0	1.117.600	355.606	712.639	608.296
35415011	Presidente Venceslau/SP	3.648.763	3.648.763	2.378.002	1.270.761	0	0	0	3.368.106	280.657	2.038.770	1.815.843
35416011	Promissão/SP	3.663.276	3.663.276	3.662.956	320	0	0	0	3.677.260	101.677	2.685.415	2.685.415
31536011	Prudente de Moraes/MG			48.827		0	0		48.827			
31538011	Queluzito/MG					0			5.529.184			
35421011	Rafard/SP	572.750	572.750	458.200	114.550	0	0	0	572.750	229.100	701.139	701.139
35422011	Rancharia/SP	2.748.824	2.463.901	1.683.669	780.232	0	0	284.923	2.046.197	606.331	1.730.351	1.730.351
31540011	Raul Soares/MG	2.020.779	1.930.344	1.403.235	527.109	0	0	90.435	2.020.779	1.027.342	1.739.824	1.654.600
31541011	Recreio/MG	854.953	854.953	610.601	244.352	0	0	0	854.953	155.995	616.568	616.568
35434011	Ribeirão Preto/SP	192.064.500	142.046.393	76.159.416	65.886.977	0	0	50.018.107	131.535.037	26.477.439	116.752.977	115.917.778
35437011	Rincão/SP	423.566	423.566	286.857	136.709	0	0	0	423.566		845.139	845.139
31548011	Rio Acima/MG	0	0	0	0	0	0	0	0	0	613.954	613.954
32043511	Rio Bananal/ES	789.005	758.757	550.088	208.669	0	0	30.248	789.005	89.819	775.304	701.823
35439011	Rio Claro/SP	44.004.192	44.004.191	27.881.595	16.122.596	0	0	0	46.191.008		26.702.235	26.702.235
33045011	Rio das Flores/RJ	181.046	181.046	181.046	0	0	0	0	181.046	144.838	468.365	468.365
33045211	Rio das Ostras/RJ								0		7.373.774	
35440011	Rio das Pedras/SP	5.136.537	5.136.537	3.257.733	1.878.804	0	0	0	5.930.653	0	5.102.927	5.102.927
31550011	Rio Doce/MG	8.649	8.648	3.413	5.235	0	0	0	8.649	0	124.225	124.225
31559011	Rio Preto/MG	1.538	1.538	1.538		0		0	1.538	0	196.018	188.868
31563011	Rodeiro/MG	24.817	24.817		24.817		0	0	24.817	0	56.297	49.623
31564511	Rosário da Limeira/MG	0	0		0		0	0	0	0		
31568011	Sabinópolis/MG	1.039.212	962.720	782.523	180.197	0	0	76.492	962.720	83.785	1.031.697	933.444
31569011	Sacramento/MG	2.330.772	2.330.772	1.762.986	567.786	0	0	0	2.410.267	700.578	2.138.602	2.122.675
35448011	Sales/SP	630.234	630.234	535.519	94.715	0	0	0	630.234	42.844	630.234	630.234
35451511	Saltinho/SP		685.339	396.848	288.491	0	0					
31571011	Salto da Divisa/MG	0	0		0		0	0	0	0	50.150	50.150
35454011	Salto Grande/SP	282.304	282.304	240.325	41.979	0	0	0	432.746	152.810	680.847	680.847
35452011	Salto/SP	12.437.779	12.149.722	10.288.201	1.861.521	0	0	288.057	12.601.440	9.846.957	5.817.016	5.817.016
35456011	Santa Adélia/SP	722.895	676.853	464.420	212.433	0	0	46.042	244.049	289.322	1.005.380	1.005.380
35458011	Santa Bárbara D Oeste/SP	42.789.539	37.195.374	19.344.386	17.850.988	0	0	5.594.165	39.907.516	4.620.720	27.846.725	27.554.040
31572011	Santa Bárbara/MG	196.000	168.000		168.000		0	28.000	154.000	14.000		
35460011	Santa Branca/SP	917.236	917.236	631.723	285.513	0	0	0			1.297.569	1.297.569

Tabela LPu05 - INFORMAÇÕES FINANCEIRAS
PRESTADORES DE SERVIÇOS DE ABRANGÊNCIA LOCAL - Direito Público

ANO DE
REFERÊNCIA
2009

DESPESAS TOTAIS COM OS SERVIÇOS (DTS)

DESPESAS DE EXPLORAÇÃO (DEX)								SERVIÇO DA DÍVIDA - PARCELA 1 de 2			DEPRECIACÃO AMORTIZAÇÃO E PROVISÃO	FISCAL OU TRIBUTÁRIA NÃO INCIDENTE NA DEX	OUTRAS DESPESAS
PESSOAL PRÓPRIO	PRODUTOS QUÍMICOS	ENERGIA ELÉTRICA	TERCEIROS	ÁGUA IMPORTADA	ESGOTO EXPORTADO	FISCAL OU TRIB. NA DEX	OUTRAS DA DEX	TOTAL	JUROS E ENCARGOS	VARIAÇÃO CAMBIAL	R\$/ano	R\$/ano	R\$/ano
R\$/ano	R\$/ano	R\$/ano	R\$/ano	R\$/ano	R\$/ano	R\$/ano	R\$/ano	R\$/ano	R\$/ano	R\$/ano	R\$/ano	R\$/ano	R\$/ano
FN010	FN011	FN013	FN014	FN020	FN039	FN021	FN027	FN016	FN035	FN036	FN019	FN022	FN028
12.149.210	748.668	3.047.743	4.627.708	0	0	0	0	36.399	36.399	0	2.299.858	0	0
101.400	25.000	14.000	6.000	0	0	3.000	0	0	0	0	0	0	0
1.223.433	139.234	1.063.100	28.368		0								
37.911			13.138		0								
618.876	62.053	1.206.078	70.497	0	0			0	0	0	0	0	0
3.220.404	194.101	1.485.167	498.328	0	0	71.440	0	0	0	0	0	0	0
4.437.676	224.996	1.433.567	1.234.085	0	0	90.338	324.412	0	0	0	104.376	0	0
338.753	5.801	170.000	91.779	0	0	0	1.963	0	0	0	1.251	712	102.380
780.727	45.810	871.719	117.588	0	0	0	0	0	0	0	0	0	222.927
1.003.291	210.978	422.380	608.435	0	0	23.699	416.632	0	0	0	0	0	0
70.230	0	364.727	25.834	0	0	0		0	0	0	0	0	
163.447	25.200	459.342	53.150	0	0	0	0	0	0	0	0	0	0
493.938	22.660	850.249	363.504	0	0	0	0	0	0	0	0	0	0
1.041.927	57.049	172.920	214.443	0	0	25.340	142.921	0	0	0	0	0	85.224
460.055	44.394	58.573	43.088	0	0	10.458	0	0	0	0	0	0	0
38.850.093	1.078.250	33.518.914	33.618.143	0	0	2.216.714	6.635.664	835.199	835.199	0	0	0	0
330.638	36.021	285.615	192.864	0	0	0	0	0	0	0	0	0	0
296.114	41.960	80.502	195.378		0								
376.277	32.411	110.805	140.186	0	0	7.122	35.022	0	0	0	0	0	73.481
12.209.272	2.441.291	3.216.386	8.438.881	0	0	396.405	0	0	0	0	0	0	0
169.673	62.587	215.590	20.515	0	0	0	0	0	0	0	0	0	0
2.941.384	440.529	746.856	920.358	0	0	53.800	0	0	0	0	0	0	0
71.941	0	42.000	10.284	0	0	0	0	0	0	0	0	0	0
127.702	21.155	31.850	8.161	0		0	0	0	0	0	0	1	7.149
48.715	0	908	0		0	0	908	0	0	0	6.674	0	0
19.569					0								
487.667	34.150	190.302	110.908	0	0	10.340	100.077	0	0	0	0	0	98.253
1.002.794	31.952	393.273	290.259		0	24.103			15.927				
106.361	4.438	119.314	175.771	0	0	0	224.350	0	0	0	0	0	0
552.230	45.448	257.076	91.175		0								
41.850	4.500	3.800	0		0	0	3.800	0	0	0	0	0	0
284.814	43.539	141.313	211.181	0	0	0	0	0	0	0	0	0	0
713.342	530.000	1.164.956	3.408.717	0	0	0	0	0	0	0	0	0	0
176.165	31.487	614.002	183.726	0	0	0	0	0	0	0	0	0	0
11.459.356	1.984.714	7.608.355	6.235.369	0	0	0	266.246	26.439	26.439	0	0	266.246	0
108.651	3.580	2.000	23.504		0								
389.954	53.703	542.070	216.538	0	0	95.306	-2	0	0	0	0	0	0

Tabela LPu05 - INFORMAÇÕES FINANCEIRAS
PRESTADORES DE SERVIÇOS DE ABRANGÊNCIA LOCAL - Direito Público

ANO DE
REFERÊNCIA
2009

CÓDIGO Município		RECEITAS OPERACIONAIS						ARRECAÇÃO TOTAL	CRÉDITO DE CONTAS A RECEBER	DESPESAS TOT. COM OS SERV. (DTS)		
		TOTAL	DIRETA							INDIRETA	TOTAL	TOTAL DE DESP. EXPLORAÇÃO (DEX)
			TOTAL	ÁGUA	ESGOTO	ÁGUA EXPORTADA	ESG. BRUTO IMPORTADO					
		R\$/ano	R\$/ano	R\$/ano	R\$/ano	R\$/ano	R\$/ano	R\$/ano	R\$/ano	R\$/ano	R\$/ano	
		FN005	FN001	FN002	FN003	FN007	FN038	FN004	FN006	FN008	FN017	FN015
35462011	Santa Cruz da Conceição/SP	373.274	373.273	260.999	112.274	0	0	0	373.274	17.223	463.262	463.262
35463011	Santa Cruz das Palmeiras/SP	1.357.322	1.357.323	904.979	452.344	0	0	0	1.357.322	521.815	1.838.492	1.838.492
35466011	Santa Fé do Sul/SP	4.147.813	4.075.737	2.726.383	1.349.354	0	0	72.076	4.677.925	72.966	3.512.646	3.512.646
35467011	Santa Gertrudes/SP	1.087.090	1.087.090	601.899	485.191	0	0	0	1.364.604	352.413	1.847.425	1.847.425
31576511	Santa Helena de Minas/MG	43.000	13.000		3.000		10.000	30.000	53.000	0	60.500	31.900
35468011	Santa Isabel/SP	2.521.983	2.521.984	1.798.048	723.936	0	0	0	2.821.154	157.113	2.371.770	2.144.447
35469011	Santa Lúcia/SP	273.845	273.846	210.634	63.212	0	0	0	344.812	388.797	561.417	561.416
35470011	Santa Maria da Serra/SP	0	0		0		0	0	0	0		
33046011	Santa Maria Madalena/RJ	18.029			18.029				18.029		132.384	132.384
35474011	Santa Rita D Oeste/SP	68.070	68.070	57.513	10.557	0	0	0		1.809	144.330	142.798
31593511	Santa Rita de Minas/MG	25.714	25.714		25.714		0	0	25.714	0	64.951	64.951
35475011	Santa Rita do Passa Quatro/SP	2.467.250	2.467.250	1.703.017	764.233	0	0	0	2.467.250	0	2.352.405	2.352.405
31598011	Santa Vitória/MG	85.000	85.000		85.000		0	0	85.000		322.000	
31590011	Santana do Riacho/MG	1.000	1.000	1.000	0	0	0	0		0		
35478011	Santo André/SP	173.135.048	168.036.317	82.211.419	85.824.898	0	0	5.098.731	158.203.683	18.903.017	113.406.174	110.745.424
35479011	Santo Antônio da Alegria/SP	471.378	0	0	0	0	0	471.378	471.378	60.862		
35480011	Santo Antônio de Posse/SP	843.824	826.105	722.156	103.949	0	0	17.719	843.824	297.710	1.759.307	1.759.307
35480511	Santo Antônio do Aracanguá/SP	147.797	145.797	97.421	48.376	0	0	2.000	228.029	0	360.766	360.766
31602011	Santo Antônio do Itambé/MG	0	0	0		0		0	0	0		54.478
35488011	São Caetano do Sul/SP	59.808.079	59.808.079	31.438.680	28.369.399	0	0	0	66.422.625	0	46.302.760	45.896.800
35489011	São Carlos/SP	51.460.718	47.022.320	24.124.484	22.897.836	0	0	4.438.398	50.088.264	33.843.527	39.776.915	37.304.340
32046511	São Domingos do Norte/ES	306.631	292.178	224.683	67.495	0	0	14.453	306.631	42.219	312.136	312.136
31610011	São Domingos do Prata/MG	0	0	0	0	0	0	0	0	0		
31610511	São Félix de Minas/MG	0	0		0		0	0	0	0	45.000	36.150
31616011	São Geraldo da Piedade/MG	0	0	0	0	0	0	0	0	0	75.498	75.498
31616511	São Geraldo do Baixo/MG	96.000	96.000	96.000	0	0	0	0	96.000	0	114.800	114.800
31623011	São João da Mata/MG	4.845	4.846	2.423	2.423	0	0	0		0	68.185	68.185
35492511	São João de Itacema/SP	89.788	89.788	60.699	29.089	0	0	0	89.788	0	134.623	134.623
31625711	São João do Manteninha/MG	370.745	341.059	270.422	70.637	0	0	29.686	378.458	111.885	347.805	336.088
35494011	São Joaquim da Barra/SP	3.343.787	3.343.787	2.078.706	1.265.081	0	0	0	3.343.787	1.055.755	4.720.661	4.671.213
35495011	São José da Bela Vista/SP	115.905	115.904	57.952	57.952	0	0	0	115.905	0	293.009	269.009
31631011	São José da Varginha/MG	0	0	0		0		0	0	0	302.515	302.515
31633011	São José do Divino/MG	0	0		0		0	0	0	0	75.000	68.960
35497011	São José do Rio Pardo/SP	3.250.000	3.250.000	2.600.000	650.000	0	0	0	2.730.000	360.000		3.970.000
35498011	São José do Rio Preto/SP	87.668.577	79.716.481	43.844.065	35.872.416	0	0	7.952.096	86.849.861	32.556.520	42.204.761	42.204.761
33051511	São José do Vale do Rio Preto/RJ	403.225	392.573	392.573	0	0	0	10.652	392.573	254.076	403.225	364.772
31637011	São Lourenço/MG	7.362.373	5.788.520	4.540.265	1.248.255	0	0	1.573.853	7.362.373	316.334	4.670.023	4.591.164
32049011	São Mateus/ES	8.376.739		5.678.435	1.890.194		0		8.376.739	1.589.114	8.532.674	6.983.178
35505011	São Pedro do Turvo/SP		309.133	209.656	99.477	0	0		352.498	0		

Tabela LPu05 - INFORMAÇÕES FINANCEIRAS
PRESTADORES DE SERVIÇOS DE ABRANGÊNCIA LOCAL - Direito Público

ANO DE
REFERÊNCIA
2009

DESPESAS TOTAIS COM OS SERVIÇOS (DTS)

DESPESAS DE EXPLORAÇÃO (DEX)								SERVIÇO DA DÍVIDA - PARCELA 1 de 2			DEPRECIACÃO AMORTIZAÇÃO E PROVISÃO	FISCAL OU TRIBUTÁRIA NÃO INCIDENTE NA DEX	OUTRAS DESPESAS
PESSOAL PRÓPRIO	PRODUTOS QUÍMICOS	ENERGIA ELÉTRICA	TERCEIROS	ÁGUA IMPORTADA	ESGOTO EXPORTADO	FISCAL OU TRIB. NA DEX	OUTRAS DA DEX	TOTAL	JUROS E ENCARGOS	VARIAÇÃO CAMBIAL	R\$/ano	R\$/ano	R\$/ano
R\$/ano	R\$/ano	R\$/ano	R\$/ano	R\$/ano	R\$/ano	R\$/ano	R\$/ano	R\$/ano	R\$/ano	R\$/ano	R\$/ano	R\$/ano	R\$/ano
FN010	FN011	FN013	FN014	FN020	FN039	FN021	FN027	FN016	FN035	FN036	FN019	FN022	FN028
79.555	194.576	0	189.131	0	0	0	0	0	0	0	0	0	0
545.032	321.435	768.415	131.415	0	0	0	72.195	0	0	0	0	0	0
1.540.467	93.011	492.220	548.545	0	0	52.605	785.798	0	0	0	0	0	0
612.600	137.006	566.678	531.141	0	0	0	0	0	0	0	0	0	0
14.400	2.000	1.500	2.000	0	1.000	2.000	10.500	1.800	1.000	800	2.500	7.900	16.400
561.674	116.909	823.109	166.399	0	0	153.694	322.662	0	0	0	0	0	227.323
162.096	24.284	350.036	25.000	0	0	0	0	0	0	0	0	0	0
0	0	0	0	0	0	0	0	0	0	0	0	0	0
43.740	0	76.324	12.320	0	0	6.449	0	0	0	0	0	1.532	0
52.946	9.677	52.181	21.545	0	0	0	0	0	0	0	0	0	0
22.399	0	0	0	0	0	0	42.552	0	0	0	0	0	0
945.609	432.036	754.262	220.498	0	0	0	0	0	0	0	0	0	0
105.000	10.000	15.000	192.000	0	0	0	0	0	0	0	0	0	0
0	0	0	0	0	0	0	0	0	0	0	0	0	0
38.096.033	202.619	2.934.884	28.705.891	23.635.539	9.760.660	14.132	7.395.666	0	0	0	2.660.750	0	0
89.667	0	71.148	0	0	0	0	0	0	0	0	0	0	0
479.808	256.415	436.086	161.764	0	0	0	425.234	0	0	0	0	0	0
144.615	22.165	187.128	6.857	0	0	0	0	0	0	0	0	0	0
54.478	0	0	0	0	0	0	0	0	0	0	0	0	0
16.280.906	33.048	374.508	4.478.074	19.375.927	4.752.843	601.495	0	405.960	405.960	0	0	0	0
14.574.243	1.430.795	9.168.370	7.596.823	0	0	4.534.110	0	1.780.365	1.780.365	0	692.210	0	0
165.154	12.856	62.242	41.908	0	0	2.000	27.976	0	0	0	0	0	0
0	0	0	0	0	0	0	0	0	0	0	0	0	0
34.350	0	1.800	0	0	0	0	1.800	0	0	0	0	0	8.850
14.453	14.231	39.612	7.201	0	0	0	0	0	0	0	0	0	0
42.800	30.000	42.000	0	0	0	0	0	0	0	0	0	0	0
52.482	9.607	6.096	0	0	0	0	0	0	0	0	0	0	0
63.889	25.024	45.710	0	0	0	0	0	0	0	0	0	0	0
202.776	21.314	39.082	69.255	0	0	3.661	0	0	0	0	11.717	0	0
1.442.952	71.195	2.964.421	192.645	0	0	0	0	0	0	0	0	49.448	0
70.857	61.921	95.000	41.231	0	0	0	0	0	0	0	24.000	0	0
107.672	42.306	106.870	45.666	0	0	0	0	0	0	0	0	0	0
66.960	0	2.000	0	0	0	0	2.000	0	0	0	0	0	6.040
615.000	355.000	2.250.000	450.000	0	0	0	300.000	0	0	0	0	0	0
6.931.103	1.561.153	12.539.100	20.310.304	0	0	863.100	0	0	0	0	0	0	0
260.071	11.993	25.430	13.116	0	0	54.163	0	0	0	0	0	5.000	33.453
2.685.155	171.439	831.341	422.865	0	0	63.139	417.225	78.859	70.543	8.316	0	0	0
3.193.626	266.974	1.167.322	1.700.558	0	0	654.698	0	0	0	0	0	0	0
105.681	7.084	147.043	53.780	0	0	0	0	0	0	0	0	0	0

Tabela LPu05 - INFORMAÇÕES FINANCEIRAS
PRESTADORES DE SERVIÇOS DE ABRANGÊNCIA LOCAL - Direito Público

ANO DE
REFERÊNCIA
2009

CÓDIGO Município		RECEITAS OPERACIONAIS						ARRECAÇÃO TOTAL	CRÉDITO DE CONTAS A RECEBER	DESPESAS TOT. COM OS SERV. (DTS)		
		TOTAL	DIRETA							INDIRETA	TOTAL	TOTAL DE DESP. EXPLORAÇÃO (DEX)
			TOTAL	ÁGUA	ESGOTO	ÁGUA EXPORTADA	ESG. BRUTO IMPORTADO					
		R\$/ano	R\$/ano	R\$/ano	R\$/ano	R\$/ano	R\$/ano	R\$/ano	R\$/ano	R\$/ano	R\$/ano	
		FN005	FN001	FN002	FN003	FN007	FN038	FN004	FN006	FN008	FN017	FN015
35504011	São Pedro/SP	2.977.258	2.977.257	2.027.589	949.668	0	0	0	3.667.633	817.982	3.441.587	3.121.773
35508011	São Sebastião da Grama/SP	441.885		295.180	146.705	0			441.885			
31647011	São Sebastião do Paraíso/MG	38.587	38.587		38.587		0	0	38.587	0		
31656011	Senador Cortes/MG	7.894		7.894		0			7.894	0	75.090	75.090
31657011	Senador Firmino/MG	528.868	506.019	402.316	103.703	0	0	22.849	528.868	62.038	450.193	450.193
31660011	Senhora de Oliveira/MG	188.246		180.475		0			203.248	768		184.422
31662011	Senhora dos Remédios/MG	0	0	0	0	0	0	0	0	0	251.000	251.000
31664011	Seritinga/MG	9.356	8.706	5.386	3.320	0	0	650	8.706	8.706		
35515011	Serrana/SP	1.914.980	1.914.980	1.148.988	765.992	0	0	0	1.914.980		2.394.373	2.394.373
35517011	Sertãozinho/SP	15.939.597	11.517.120	6.412.087	5.105.033	0	0	4.422.477	15.939.597	3.456.347	15.297.848	15.297.848
31672011	Sete Lagoas/MG	28.224.387	26.028.247	15.309.733	10.718.514	0	0	2.196.140	28.761.552	1.435.517	27.174.175	27.174.175
31674011	Silvianópolis/MG	125.886		106.145	0	0			106.145	19.741		296.874
31675011	Simão Pereira/MG		17.172			0	0		17.172	8.784		
31678011	Soledade de Minas/MG	4.702		2.860	1.842	0						
32050111	Sooretama/ES	1.116.280	1.116.280	918.223	198.057	0	0	0	915.645	35.696	925.713	925.713
35522011	Sorocaba/SP	145.327.209	131.688.068	68.409.386	63.278.682	0	0	13.639.141	124.843.617	6.844.452	93.151.418	88.348.411
35524011	Sumaré/SP	32.327.878	27.917.293	16.741.614	11.175.679	0	0	4.410.585	27.917.293	18.724.954	25.203.953	24.755.250
35526011	Tabapuã/SP	657.517	657.517	436.177	221.340	0	0	0	657.517	23.992	476.344	476.344
35527011	Tabatinga/SP	897.574	897.574	607.458	290.116	0	0	0	897.574	101.655	896.843	896.843
35532011	Taiúva/SP		333.152	265.038	68.114	0	0		333.152	73.703		
35533011	Tambauí/SP	2.085.581	2.085.581	1.342.327	743.254	0	0	0	2.085.581	56.225	1.904.761	1.641.672
35534011	Tanabi/SP	2.355.710	2.038.054	1.198.009	840.045	0	0	317.656	2.038.054	117.823	1.211.748	1.211.748
31680511	Taparuba/MG	0	0	0	0	0	0	0	0	0	87.352	87.352
35537011	Taquaritinga/SP	8.163.707	6.158.176	4.392.425	1.765.751	0	0	2.005.531	8.163.707	969.925	6.871.009	6.871.009
35542011	Tejupá/SP	0	0	0	0	0	0	0	0	0		
31690011	Tocantins/MG	500.105	500.105	367.406	132.699	0	0	0	500.105	0	1.271.483	861.641
35547011	Torrinha/SP	618.419			618.419	0	0		618.419		596.063	596.063
35547511	Trabiju/SP	35.631	35.631	27.603	8.028	0	0	0	35.631	29.509	29.021	29.021
31694011	Três Pontas/MG	4.592.448	4.314.079	3.333.331	980.748	0	0	278.369	4.592.448	1.016.209	4.622.654	4.618.757
33060011	Três Rios/RJ	11.005.256	9.918.182	5.604.529	4.100.071	213.582	0	1.087.074	11.005.256	2.961.848	9.310.270	9.310.270
31696011	Tupaciguara/MG	1.180.743	1.180.743	872.262	308.481	0	0	0	1.635.354	468.904		
35551011	Tupi Paulista/SP	875.407	719.579	464.003	255.576	0	0	155.828	719.579	212.358	859.991	859.991
31701011	Uberaba/MG	44.210.751	37.377.359	22.402.739	14.974.620	0	0	6.833.392	44.466.924	4.412.423	40.885.161	38.079.382
31702011	Uberlândia/MG	64.535.899	56.091.907	30.352.164	25.739.743	0	0	8.443.992	63.742.893	2.351.400	58.344.343	58.344.343
35556011	Uchoa/SP	532.098	532.098	362.119	169.979	0	0	0	469.765	1.582.672	501.314	501.314
31704011	Unai/MG	7.473.984	6.838.079	4.697.695	2.140.384	0	0	635.905	7.372.954	1.058.742	7.057.500	5.872.782
31704711	Uruana de Minas/MG	131.493	131.493	131.493		0		0	77.848	35.462		
35560011	Urupês/SP	640.932	640.932	534.110	106.822	0	0	0	640.932	191.104	490.651	483.826
35562011	Valinhos/SP	22.413.431	22.413.430	10.999.158	11.414.272	0	0	0	26.415.092	2.372.247	18.401.172	18.401.172

Tabela LPu05 - INFORMAÇÕES FINANCEIRAS
PRESTADORES DE SERVIÇOS DE ABRANGÊNCIA LOCAL - Direito Público

ANO DE
REFERÊNCIA
2009

DESPESAS TOTAIS COM OS SERVIÇOS (DTS)

DESPESAS DE EXPLORAÇÃO (DEX)								SERVIÇO DA DÍVIDA - PARCELA 1 de 2			DEPRECIÇÃO AMORTIZAÇÃO E PROVISÃO	FISCAL OU TRIBUTÁRIA NÃO INCIDENTE NA DEX	OUTRAS DESPESAS
PESSOAL PRÓPRIO	PRODUTOS QUÍMICOS	ENERGIA ELÉTRICA	TERCEIROS	ÁGUA IMPORTADA	ESGOTO EXPORTADO	FISCAL OU TRIB. NA DEX	OUTRAS DA DEX	TOTAL	JUROS E ENCARGOS	VARIAÇÃO CAMBIAL	R\$/ano	R\$/ano	R\$/ano
R\$/ano	R\$/ano	R\$/ano	R\$/ano	R\$/ano	R\$/ano	R\$/ano	R\$/ano	R\$/ano	R\$/ano	R\$/ano	R\$/ano	R\$/ano	R\$/ano
FN010	FN011	FN013	FN014	FN020	FN039	FN021	FN027	FN016	FN035	FN036	FN019	FN022	FN028
1.247.699	177.602	827.505	768.798	0	0	0	100.169	100.169	100.169	0	0	36.629	183.016
175.891	38.449	32.588											
176.793	0	0			0			0	0	0		0	
12.393		62.697											
225.403	14.384	88.308	59.657	0	0	7.032	55.409	0	0	0	0	0	0
23.064	6.273	53.291	37.564			12.563							
60.000	11.000	160.000	20.000	0	0	0	0	0	0	0	0	0	0
67.578	9.946	26.125	15.361	0	0			0	0	0	0		
618.534	210.928	1.064.241	407.467	0	0	93.203	0	0	0	0	0	0	0
2.178.233	120.316	5.407.013	2.636.102	0	0	0	4.956.184	0	0	0	0	0	0
13.006.349	182.131	7.078.196	3.285.644	0	0	369.767	3.252.088	0	0	0	0	0	0
135.067	25.514	115.796	10.499			10.000							
2.400.000		148.200			0			0	0	0	0		
116.997	19.788	32.903	5.607										
295.026	22.000	260.000	348.687	0	0	0	0	0	0	0	0	0	0
36.537.350	2.680.000	9.856.237	20.599.274	0	0	0	18.675.550	4.803.007	4.803.007	0	0	0	0
12.407.912	103.311	4.280.000	3.728.000	3.134.079	0	181.948	920.000	184.353	184.353	0	0	264.350	0
173.740	14.238	222.845	65.521	0	0	0	0	0	0	0	0	0	0
207.020	2.106	290.038	31.420	0	0	0	366.259	0	0	0	0	0	0
				0	0	0		0	0	0	0	0	
943.523	137.552	446.813	113.784	0	0	0	0	0	0	0	0	263.089	0
209.384	21.213	462.554	518.597	0	0	0	0						
69.901	9.278	8.173			0								
2.776.412	132.622	1.643.999	1.095.465	0	0	52.631	1.169.880	0	0	0	0	0	0
	3.000		0	0	0	0		0	0	0		0	
53.504	54.309	349.222	235.794	0	0	168.811	0	0	0	0	0		
324.741	38.845	180.547	51.930										
12.781	2.640	10.000	3.600	0	0	0	0	0	0	0	0	0	0
1.867.376	168.825	789.737	236.518	0	0	0	1.556.301	3.897	3.897	0	0	0	0
4.619.047	324.865	2.289.151	1.967.154	0	0	110.053	0	0	0	0	0	0	0
560.813	85.555	592.290	223.255	0	0	16.030							
454.995	25.111	330.784	49.102	0	0	0	0			0	0	0	
13.489.580	3.707.146	9.475.269	6.006.452	0	0	54.485	5.346.450	2.805.779	1.446.246	1.359.533	0	0	0
23.949.362	5.978.192	8.082.723	11.501.999	0	0	704.673	8.127.394	0	0	0	0	0	0
152.764	5.421	236.968	106.161	0	0	0	0	0	0	0	0	0	0
2.574.123	388.698	961.198	74.470	0	0	111.547	1.762.746	0	0	0	0	0	1.184.718
55.945	7.131	58.616	4.142					0	0	0		0	
126.230	16.070	316.922	9.210	0	0	15.394	0	0	0	0	0	6.825	0
9.361.351	1.413.830	2.297.778	5.073.213	0	0	255.000	0	0	0	0	0	0	0

Tabela LPu05 - INFORMAÇÕES FINANCEIRAS
PRESTADORES DE SERVIÇOS DE ABRANGÊNCIA LOCAL - Direito Público

ANO DE
REFERÊNCIA
2009

CÓDIGO Município		RECEITAS OPERACIONAIS						ARRECAÇÃO TOTAL	CRÉDITO DE CONTAS A RECEBER	DESPESAS TOT. COM OS SERV. (DTS)		
		TOTAL	DIRETA							INDIRETA	TOTAL	TOTAL DE DESP. EXPLORAÇÃO (DEX)
			TOTAL	ÁGUA	ESGOTO	ÁGUA EXPORTADA	ESG. BRUTO IMPORTADO					
		R\$/ano	R\$/ano	R\$/ano	R\$/ano	R\$/ano	R\$/ano	R\$/ano	R\$/ano	R\$/ano	R\$/ano	
		FN005	FN001	FN002	FN003	FN007	FN038	FN004	FN006	FN008	FN017	FN015
35563011	Valparaíso/SP	2.560.475	2.402.704	1.617.222	785.482	0	0	157.771	2.560.475	38.107	2.171.582	2.171.582
32050311	Vargem Alta/ES	532.062	514.992	472.880	42.112	0	0	17.070	532.062	72.866	532.062	310.980
35564011	Vargem Grande do Sul/SP	2.994.004	2.967.984	1.861.785	1.106.199	0	0	26.020	2.416.159	577.844	3.276.526	3.276.526
31707511	Varão de Minas/MG	0	0		0	0	0	0	0	0	88.211	88.211
31710311	Verdelândia/MG	0	0		0		0	0	0	0	42.600	
31711511	Vermelho Novo/MG	183.448	183.448	155.790	27.658	0	0	0	200.361	5.649	97.072	97.072
31713011	Viçosa/MG	8.109.107	7.871.578	5.501.813	2.369.765	0	0	237.529	8.698.998	652.232	5.262.398	5.184.508
35567011	Vinhedo/SP	17.697.165	13.432.636	8.613.004	4.819.632	0	0	4.264.529	17.397.030		13.282.808	13.174.762
35568011	Viradouro/SP	964.230	791.292	441.562	349.730	0	0	172.938	964.230	785.222	897.490	816.295
31716011	Virgem da Lapa/MG					0						
31720011	Visconde do Rio Branco/MG	135.703	135.703		135.703		0	0	117.177	20.972	341.121	326.721
33063011	Volta Redonda/RJ	33.550.246	30.993.125	20.446.273	9.523.041	1.023.811	0	2.557.121	33.550.246	126.203.602	31.335.662	31.288.311
35570011	Votorantim/SP	15.880.724	14.874.729	8.511.925	6.362.804	0	0	1.005.995	15.625.375	786.410	15.426.435	13.399.031
35571011	Votuporanga/SP	13.285.348	11.310.471	7.192.939	4.117.532	0	0	1.974.877	13.285.348	176.513	9.880.849	9.228.923
Totalizações para a região		2.752.791.578	2.419.092.297	1.477.898.227	999.312.442	2.296.203	463.470	277.792.249	2.691.328.443	1.342.742.060	2.196.333.637	2.085.399.660
REGIÃO	SUL											
41001011	Abatiá/PR	623.492	585.139	585.139		0		38.353	623.492	29.425	552.291	552.291
42005011	Águas de Chapecó/SC	0	0		0		0	0	0	0	140.384	140.384
43004511	Alegria/RS	232.239	227.239	227.239		0		5.000	227.239	90.895		
43005711	Alto Feliz/RS	145.344	143.620	143.620		0		1.724	145.344	4.052		
41011511	Ângulo/PR	150.412	150.412	150.412		0		0	150.412	0		129.615
42011011	Anitápolis/SC	0	0	0		0		0	0	0	45.600	45.600
43007011	Anta Gorda/RS	363.295	363.295	363.295		0		0	351.530	83.289	287.761	287.761
42014011	Araranguá/SC	4.575.245	4.399.008	4.399.008		0		176.237	4.900.958	849.532	3.639.205	3.610.217
43008711	Araricá/RS	0	0		0		0	0		0		
43010711	Arroio do Padre/RS	26.300	26.300	26.300		0		0	28.419	0		
43011011	Arroio dos Ratos/RS	0	0		0		0	0	0	0		
42016011	Arroio Trinta/SC	0	0		0		0	0	0	0	20.159	20.159
43015011	Augusto Pestana/RS	399.929	399.929	399.929		0		0		0		203.476
43016011	Bagé/RS	16.055.120	10.185.244	8.443.475	1.741.769	0	0	5.869.876	16.055.120	34.084.248	17.629.270	12.572.239
42020011	Balneário Camboriú/SC	39.775.019	39.775.019	23.175.186	14.472.770	2.127.063	0	0	38.599.507	12.174.673	20.396.564	17.598.420
41024011	Bandeirantes/PR	3.378.733	2.941.841	2.149.241	792.600	0	0	436.892	3.378.733	673.866	3.351.609	3.351.609
43019211	Barra do Rio Azul/RS	27.100	9.200	9.200		0		17.900	73.669	4.000		
43019511	Barra Funda/RS	90.250	89.289	89.289		0		961	92.550	31.550		89.340
42024011	Blumenau/SC	41.618.077	38.415.949	37.354.784	1.061.165	0	0	3.202.128	41.756.564	15.463.662	33.368.493	30.061.082
43021511	Boa Vista das Missões/RS				0	0	0					
43023511	Bom Princípio/RS	505.212	505.212	505.212		0		0	502.212	150.000	373.482	373.482
42027011	Botuverá/SC	150	150		100		50	0		0	200	150
43025811	Bozano/RS	20.585	20.585	20.585		0		0	20.585	0		

Tabela LPu05 - INFORMAÇÕES FINANCEIRAS
PRESTADORES DE SERVIÇOS DE ABRANGÊNCIA LOCAL - Direito Público

ANO DE
REFERÊNCIA
2009

DESPESAS TOTAIS COM OS SERVIÇOS (DTS)

DESPESAS DE EXPLORAÇÃO (DEX)								SERVIÇO DA DÍVIDA - PARCELA 1 de 2			DEPRECIÇÃO AMORTIZAÇÃO E PROVISÃO	FISCAL OU TRIBUTÁRIA NÃO INCIDENTE NA DEX	OUTRAS DESPESAS
PESSOAL PRÓPRIO	PRODUTOS QUÍMICOS	ENERGIA ELÉTRICA	TERCEIROS	ÁGUA IMPORTADA	ESGOTO EXPORTADO	FISCAL OU TRIB. NA DEX	OUTRAS DA DEX	TOTAL	JUROS E ENCARGOS	VARIAÇÃO CAMBIAL	R\$/ano	R\$/ano	R\$/ano
R\$/ano	R\$/ano	R\$/ano	R\$/ano	R\$/ano	R\$/ano	R\$/ano	R\$/ano	R\$/ano	R\$/ano	R\$/ano	R\$/ano	R\$/ano	R\$/ano
FN010	FN011	FN013	FN014	FN020	FN039	FN021	FN027	FN016	FN035	FN036	FN019	FN022	FN028
897.264	25.319	851.512	378.614	0	0	18.872	0	0	0	0	0	0	0
164.109	23.271	15.702	28.130	0	0	1.000	78.768	0	0	0	0	200	220.882
1.007.908	344.678	805.717	243.756	0	0	0	874.467	0	0	0	0	0	0
54.000	1.080	16.931	16.200		0	0	16.931	0	0	0	0	0	0
42.000	600				0			0	0	0	0	0	
86.463	6.475	2.183	0	0	0	1.951	0	0	0	0	0	0	0
3.098.600	232.287	1.181.724	579.737	0	0	85.025	7.135	0	0	0	0	72.684	5.206
4.907.375	580.352	2.334.161	2.606.491	1.001.388	0	225.614	1.519.381	43.201	43.201	0	0	0	64.845
336.355	88.040	321.469	70.431	0	0	0	0			0		81.195	
					0								
242.683	0	0	0		0	83.604	434	0	0	0	0	434	13.966
14.302.252	1.163.255	7.895.931	5.241.303	0	0	335.209	2.350.361	47.351	47.351	0	0	0	0
6.397.982	453.893	2.219.403	2.185.696	0	0	1.048.585	1.093.472	0	0	0	0	0	2.027.404
3.464.286	291.116	1.314.733	2.807.004	0	0	121.177	1.230.607	530.849	530.849	0	0		
835.638.148	81.517.207	392.045.548	430.186.626	170.658.567	25.830.386	26.542.614	145.009.906	18.875.134	16.934.635	1.985.170	10.471.205	2.782.055	73.463.048
220.379	9.345	111.045	9.506	0		6.202	195.814	0	0	0	0	0	0
129.067	0	11.317	0		0	0	11.317	0	0	0	0	0	0
140.947	26.028	110.947	2.437					0	0	0			
46.719	4.654	152.420	24.623	0									
58.093	1.565	42.149	27.808	0		0	0	0	0	0	0	0	
33.600	0	250	0	0		0	11.750	0	0	0	0	0	0
51.569	2.163	184.341	28.562	0		0	21.126	0	0	0	0	0	0
2.195.205	133.790	195.903	269.185	0		23.245	792.889	28.987	28.987	0	0	0	0
30.492	0	0	0		0	0							
20.400	224	7.911	3.200					0	0	0	0		
					0	0		0	0	0	0	0	
15.000	0	1.480	3.679		0	0	1.480	0	0	0	0	0	0
77.323	13.857	104.943	7.353	0		0	0						
5.070.811	1.177.081	1.090.334	3.338.358	0	0	160.557	1.735.098	0	0	0	4.930.045	0	126.986
1.524.761	1.847.582	2.459.590	9.221.012	0	0	404.411	2.141.064	0	0	0	0	0	2.798.144
1.311.864	116.408	810.299	470.059	0	0	27.690	615.289	0	0	0	0	0	0
			13.811					0	0	0		0	
35.200	2.820	32.659	3.500	0		3.200	11.961						
16.204.195	1.506.856	5.101.179	6.727.712	0	0	521.141	0	2.029.257	2.029.257	0	1.278.153	0	0
		121.974			0					0			
63.379	5.414	249.470	52.408			2.810							
	12	15	5		50	20		20	10	10	12	5	13
12.882	0	10.359	115										

Tabela LPu05 - INFORMAÇÕES FINANCEIRAS
PRESTADORES DE SERVIÇOS DE ABRANGÊNCIA LOCAL - Direito Público

ANO DE
REFERÊNCIA
2009

CÓDIGO Município		RECEITAS OPERACIONAIS						ARRECAÇÃO TOTAL	CRÉDITO DE CONTAS A RECEBER	DESPESAS TOT. COM OS SERV. (DTS)		
		TOTAL	DIRETA				INDIRETA			TOTAL	TOTAL DE DESP. EXPLORAÇÃO (DEX)	
			TOTAL	ÁGUA	ESGOTO	ÁGUA EXPORTADA						ESG. BRUTO IMPORTADO
		R\$/ano	R\$/ano	R\$/ano	R\$/ano	R\$/ano	R\$/ano	R\$/ano	R\$/ano	R\$/ano	R\$/ano	
		FN005	FN001	FN002	FN003	FN007	FN038	FN004	FN006	FN008	FN017	FN015
42028511	Braço do Trombudo/SC	277.840	277.840	277.840		0		0		6.114		110.156
43026511	Brochier/RS	373.053	370.133	370.133		0		2.920	379.850	0	213.097	213.097
42028711	Brunópolis/SC			23.506			0		23.506	40.638		
42029011	Brusque/SC	11.363.199	11.007.641	11.007.641		0		355.558	11.363.199	767.468	9.212.200	9.157.179
43027011	Butiá/RS	420.000	410.000		400.000		10.000	10.000	410.000	0	550.000	500.000
43035511	Camargo/RS	250.179	250.179	250.179		0		0	250.179	0	183.469	183.469
42032011	Camboriú/SC	5.812.846	5.812.846	5.812.846		0		0	5.812.846	0	1.870.771	1.870.771
41041011	Campo do Tenente/PR			411.829			0		391.030	3.771.751		
42036011	Campos Novos/SC	3.194.319	2.872.323	1.923.419	948.904	0	0	321.996	3.194.319	247.380	2.244.006	2.244.006
43042011	Candelária/RS	0	0		0		0	0	0	0		
42037011	Canelinha/SC	507.079	507.079	507.079		0		0	507.079	2.266	428.800	214.400
43045011	Canguçu/RS	75.159	75.159		75.159		0	0	75.159			
43046111	Canudos do Vale/RS	70.000	60.000	10.000		50.000		10.000	70.000	5.000	67.500	65.000
43046911	Capitão/RS	176.273	176.273	176.273		0		0	198.773	22.500	200.000	200.000
43047111	Caraá/RS	275.633	275.633	275.633		0		0	275.633	45.638		
43051011	Caxias do Sul/RS	68.059.206	66.688.953	54.531.327	12.157.626	0	0	1.370.253	74.759.790	8.477.886	58.664.024	58.528.283
43051111	Centenário/RS		52.036	52.036		0			6.523.673	8.200		
43051311	Cerro Branco/RS					0			190.190	86.016		
43053711	Charrua/RS	54.850	54.850	54.850		0		0	54.850	7.008	151.000	151.000
42042511	Cocal do Sul/SC	1.763.825	1.666.384	1.666.384		0		97.441	1.763.825	68.990	1.098.777	1.098.777
43055811	Colinas/RS	0	0	0		0		0	0	0		
41059011	Colorado/PR	1.404.410	1.404.410	1.080.191	324.219	0	0	0	1.404.410		838.398	838.398
43058311	Coqueiro Baixo/RS	0	0	0		0		0	0	0	15.250	15.250
43058511	Coqueiros do Sul/RS			45.000					50.000	0		
42043511	Cordilheira Alta/SC			134.908			0		10.327.375	632.352		177.158
42044511	Coronel Martins/SC	0	0		0		0	0	0	0	8.998	8.998
43059711	Coxilha/RS	62.914	62.914	62.914		0		0	62.914			126.800
43063511	Dezesseis de Novembro/RS			102.334			0		102.334	0		
43064011	Dois Irmãos/RS	0	0		0		0	0		0		
43067511	Doutor Ricardo/RS	61.000	53.913	53.913		0		7.087	61.000	25.000	85.564	85.564
43069211	Engenho Velho/RS	57.024	57.024	30.000		27.024		0	55.524	1.500		
41075311	Entre Rios do Oeste/PR	350.000	350.000	350.000		0		0	350.000	180.000		
42051711	Entre Rios/SC	0	0	0	0	0	0	0	0	0	35.000	
43070511	Ernestina/RS	0	0	0		0		0	0	0		
43074511	Esperança do Sul/RS	99.384	99.384	99.384		0		0	99.384	242	115.723	113.723
43078111	Estrela Velha/RS	62.949	56.649	56.649		0		6.300	53.417	9.531	64.893	62.893
43082511	Floriano Peixoto/RS			18.130					18.130	18.130		
41081011	Flórida/PR	85.831	85.831	85.831		0		0	85.831	0	154.968	154.968
42055011	Fraiburgo/SC	2.140.338	2.132.499	2.132.499		0		7.839	2.613.157	127.648	1.991.149	1.973.256

Tabela LPu05 - INFORMAÇÕES FINANCEIRAS
PRESTADORES DE SERVIÇOS DE ABRANGÊNCIA LOCAL - Direito Público

ANO DE
REFERÊNCIA
2009

DESPESAS TOTAIS COM OS SERVIÇOS (DTS)

DESPESAS DE EXPLORAÇÃO (DEX)								SERVIÇO DA DÍVIDA - PARCELA 1 de 2			DEPRECIACÃO AMORTIZAÇÃO E PROVISÃO	FISCAL OU TRIBUTÁRIA NÃO INCIDENTE NA DEX	OUTRAS DESPESAS
PESSOAL PRÓPRIO	PRODUTOS QUÍMICOS	ENERGIA ELÉTRICA	TERCEIROS	ÁGUA IMPORTADA	ESGOTO EXPORTADO	FISCAL OU TRIB. NA DEX	OUTRAS DA DEX	TOTAL	JUROS E ENCARGOS	VARIAÇÃO CAMBIAL	R\$/ano	R\$/ano	R\$/ano
R\$/ano	R\$/ano	R\$/ano	R\$/ano	R\$/ano	R\$/ano	R\$/ano	R\$/ano	R\$/ano	R\$/ano	R\$/ano	R\$/ano	R\$/ano	R\$/ano
FN010	FN011	FN013	FN014	FN020	FN039	FN021	FN027	FN016	FN035	FN036	FN019	FN022	FN028
55.604	12.555	41.997	0	0	0	0	0	0	0	0	0	0	0
48.000	21.816	119.280	0	0	0	0	24.001	0	0	0	0	0	0
	8.286	40.249	19.048		0			0	0	0			
3.164.515	453.942	1.332.395	3.115.541	0		114.221	976.565	25.637	25.637	0	0	0	29.384
110.000	3.000	20.000	100.000		0	5.000	282.000	0	0	0	0	1.000	49.000
26.964	27.720	128.785	0	0		0	0	0	0	0	0	0	0
310.313	0	130.046	1.207.791	0		222.621	0	0	0	0	0	0	0
8.640					0								
960.579	85.160	487.647	184.245	0	0	31.943	494.432	0	0	0	0	0	0
48.000	0	0	0		0								
107.307	6.225	0	100.868	0		0	0		0				
169.000													
15.000	1.000	20.000	3.000	1.000		2.500	22.500	1.000	500	500	500	1.000	0
13.000	0	120.000	65.640	0		1.000	360	0	0	0	0	0	0
49.944		207.568	6.350					0	0	0		0	
27.373.692	2.565.300	10.783.647	11.549.187	0	0	749.464	5.506.993	135.741	135.741	0	0	0	0
2.002.219		87.676	153.477	116.018					177.488				
14.364	5.000	105.298	13.000	0									
38.000	0	100.000	13.000	0		0	0	0	0	0	0	0	0
690.363	20.980	166.741	202.016	0		18.677	0	0	0	0	0	0	0
	10.000	70.000	27.000					0	0	0		0	
32.428	12.358	411.808	89.947	0	0	0	291.857	0	0	0	0	0	0
12.000	100	1.000	1.000	1.000		150	0	0	0	0	0	0	0
	6.000	16.800		0				0	0	0		100	
30.355	7.230	131.973	7.600	0	0	0	0						
7.998	1.000	0	0		0	0	0	0	0	0	0	0	0
76.800	15.200	34.800	0	0		0	0					126.800	
15.000	7.000			0	0								
	360		47.640		0	378.959		58.139	15.411	42.728	0	0	
22.324	0	52.214	10.425	0		0	601	0	0	0	0	0	0
48.619	8.294	9.414	32.493	5.000									
69.276	18.269	180.000	11.840										
32.000	5.000	34.800	0	2.000	1.000	1.000		0	0	0	200	0	
23.891	3.825	73.223	12.784	0				0	0	0	2.000	0	0
27.000	4.342	19.000	8.123	0		0	4.428	0	0	0	0	0	2.000
43.961	270	41.856	1.000						1.000				
66.299	1.343	42.202	45.124	0		0	0	0	0	0	0	0	0
641.629	69.718	428.864	584.800	0		224.902	23.343	0	0	0	0	17.893	0

Tabela LPu05 - INFORMAÇÕES FINANCEIRAS
PRESTADORES DE SERVIÇOS DE ABRANGÊNCIA LOCAL - Direito Público

ANO DE
REFERÊNCIA
2009

CÓDIGO Município		RECEITAS OPERACIONAIS						ARRECAÇÃO TOTAL	CRÉDITO DE CONTAS A RECEBER	DESPESAS TOT. COM OS SERV. (DTS)		
		TOTAL	DIRETA				INDIRETA			TOTAL	TOTAL DE DESP. EXPLORAÇÃO (DEX)	
			TOTAL	ÁGUA	ESGOTO	ÁGUA EXPORTADA						ESG. BRUTO IMPORTADO
R\$/ano	R\$/ano	R\$/ano	R\$/ano	R\$/ano	R\$/ano	R\$/ano	R\$/ano	R\$/ano	R\$/ano	R\$/ano	R\$/ano	
FN005	FN001	FN002	FN003	FN007	FN038	FN004	FN006	FN008	FN017	FN015		
43086511	Garruchos/RS	20.730	20.730	20.730		0	0		65.377	65.377		
42059011	Gaspar/SC	7.191.242	7.191.242	7.191.242		0	0	7.191.242	350.000	4.935.986	4.771.921	
42060011	Governador Celso Ramos/SC	1.145.615	1.145.615	1.145.615		0	0	1.205.338	883.980	1.063.417	1.063.417	
43091511	Gramado Xavier/RS	53.235	53.235	53.235		0	0	53.235		65.415	65.415	
42061011	Grão Pará/SC	412.963	412.963	412.963		0	0	412.963	9.119	383.630	383.630	
43092511	Guabiju/RS	55.204	55.204	55.204		0	0	70.294	21.061	129.864	91.568	
43094011	Guaporé/RS	0	0		0		0	0	0		325.827	
42065011	Guaramirim/SC	3.388.289	3.388.289	3.388.289		0	0	3.388.289	24.456	2.297.341	2.289.741	
43096011	Horizontina/RS						0	28.000	25.000			
43096511	Hulha Negra/RS	73.928	73.928	73.928	0	0	0	73.928	29.571	186.920	186.920	
41098011	Ibiporã/PR	5.842.030	5.774.505	3.812.224	1.962.281	0	67.525	5.884.380	794.401	4.424.285	4.424.285	
42070011	Içara/SC	9.086.479		7.713.059			0	9.086.479	961.714	7.150.195	7.150.195	
42072011	Imarui/SC	0	0	0		0	0		7.360	47.250	32.800	
43103611	Imigrante/RS		197.105	197.105		0		197.105	5.159			
43104611	Ipiranga do Sul/RS	64.831	64.831	64.831		0	0	64.831	1.327		22.364	
42078511	Irati/SC	106.568	106.568	106.568		0	0	106.568	0			
43105511	Itacurubi/RS	98.257	98.257	98.257		0	0	98.257	43.142	199.146	179.154	
42082011	Itajaí/SC	35.506.083	33.573.217	29.788.992		3.784.225	1.932.866	33.733.310	517.270	24.446.133	23.362.409	
41110011	Itambaracá/PR	409.063	393.803	393.803		0	15.260	409.063	90.007		299.361	
42084011	Itapiranga/SC	1.630.933	1.630.933	1.569.351	61.582	0	0	1.630.933	52.000	1.926.825	1.739.303	
42084511	Itapoá/SC	3.687.396	3.687.396	3.687.396		0	0	3.925.854	92.490	1.224.181	1.224.181	
43106011	Itaqui/RS	1.300.000	1.280.000		1.200.000		80.000	20.000	1.300.000	40.000		
42087011	Jacinto Machado/SC	589.928	589.928	589.928		0	0	641.049	0	504.011	504.011	
43108711	Jacuizinho/RS		33.116	33.116		0			5.088			
41119011	Jaguapitã/PR	976.774		717.680	259.094	0		1.014.217	262.287			
41120011	Jaguariaíva/PR	2.951.945	2.731.636	2.445.595	286.041	0	0	220.309	2.935.225	384.049	2.322.926	
42088011	Jaguaruna/SC	956.339	752.035	752.035		0	204.304	956.339	486.597	644.631	311.364	
41124011	Japurá/PR	562.606	552.816	552.816		0	9.790	544.432	97.293	433.951	433.951	
42089011	Jaraguá do Sul/SC	22.468.824	21.545.608	16.120.839	5.424.769	0	0	923.216	21.447.800	1.039.967	15.455.963	
41126011	Jardim Olinda/PR	89.920	89.920	89.920	0	0	0	95.473	5.553	95.125	52.774	
41127011	Jataizinho/PR	1.175.616	1.175.616	789.156	386.460	0	0	1.233.473	165.317	957.870	957.870	
41130011	Jussara/PR	602.556	602.556	492.570	109.986	0	0	602.556	45.102	443.490	443.490	
42093011	Lages/SC	17.471.243	15.179.042	14.433.786	745.256	0	0	2.292.201	15.935.627	1.299.877	14.665.649	
43112711	Lagoa dos Três Cantos/RS			71.884				71.884	0			
42094511	Lajeado Grande/SC	63.000	63.000	63.000		0	0		0	42.204	42.204	
43116411	Linha Nova/RS	103.200	102.000	102.000		0	1.200	101.855	627	105.787	105.787	
41136011	Lobato/PR	381.817	381.818	277.291	104.527	0	0	381.817	14.281	402.447	383.067	
43117111	Maçambará/RS	0	0		0		0	0	0			
43117311	Mampituba/RS									26.560	26.560	

Tabela LPu05 - INFORMAÇÕES FINANCEIRAS
PRESTADORES DE SERVIÇOS DE ABRANGÊNCIA LOCAL - Direito Público

ANO DE
REFERÊNCIA
2009

DESPESAS TOTAIS COM OS SERVIÇOS (DTS)

DESPESAS DE EXPLORAÇÃO (DEX)								SERVIÇO DA DÍVIDA - PARCELA 1 de 2			DEPRECIÇÃO AMORTIZAÇÃO E PROVISÃO	FISCAL OU TRIBUTÁRIA NÃO INCIDENTE NA DEX	OUTRAS DESPESAS
PESSOAL PRÓPRIO	PRODUTOS QUÍMICOS	ENERGIA ELÉTRICA	TERCEIROS	ÁGUA IMPORTADA	ESGOTO EXPORTADO	FISCAL OU TRIB. NA DEX	OUTRAS DA DEX	TOTAL	JUROS E ENCARGOS	VARIAÇÃO CAMBIAL	R\$/ano	R\$/ano	R\$/ano
R\$/ano	R\$/ano	R\$/ano	R\$/ano	R\$/ano	R\$/ano	R\$/ano	R\$/ano	R\$/ano	R\$/ano	R\$/ano	R\$/ano	R\$/ano	R\$/ano
FN010	FN011	FN013	FN014	FN020	FN039	FN021	FN027	FN016	FN035	FN036	FN019	FN022	FN028
12.000	0	36.292	17.085	0		0	0	0	0	0	0	0	0
3.032.893	256.591	591.276	791.135	0		100.026	0	26.886	26.886	0	0	0	137.179
652.339	10.844	63.371	71.221	0		2.719	262.923	0	0	0	0	0	0
10.415	5.000	50.000											
200.705	9.664	10.903	138.421	0		5.023	18.914	0	0	0	0	0	0
20.795	1.831	62.877	6.065	0		0	0	0	0	0		38.296	
34.632	0	0	0		0	0	291.195	0	0	0	0	0	
502.065	131.560	492.878	1.163.238	0		0	0	0	0	0	0	1.200	6.400
24.702			3.500		0			0	0	0			
96.000	8.000	52.920	30.000	0	0	0	0	0	0	0	0	0	0
2.568.135	188.913	739.137	439.027	0	0	72.729	416.344	0	0	0	0	0	0
1.112.570	71.650	523.229	3.522.800	1.410.946	0	87.524	421.476						
31.300	0	1.500	0	0		0	0	0	0	0	0	0	14.450
54.888		54.762							0		0		
	4.878	15.927	1.559	0									
32.760	2.412	51.346	14.500	5.550									
31.539	20.100	127.515	0	0		0	0	0	0	0	0	0	19.992
4.554.386	0	2.256.089	15.467.990	201.618		347.695	534.631	1.083.725	1.083.725	0	0	0	0
106.235	18.996	129.785	44.345	0		0	0	0	0	0	0	0	
370.364	80.448	881.907	406.584	0	0	0	0	0	0	0	0	0	187.522
459.000	461.380	216.201	87.600										
80.000	120.000	30.000	140.000										
188.423	40.519	151.998	123.070	0		0	0	0	0	0	0	0	0
43.200	0	4.300	10.000	0		0		0	0	0	0	0	
423.617	18.435	156.950	364.244										
1.419.524	33.516	239.407	322.009	0	0	27.187	281.283	0	0	0	0	0	0
	23.014	102.060	170.000	0		3.775		0	0	0	0	0	333.267
147.071	9.503	144.815	78.332	0		6.066	48.164	0	0	0	0	0	0
5.294.426	1.526.969	2.192.617	3.415.476	0	0	220.618	1.992.185	813.672	813.672	0	0	0	0
40.875	1.251	10.648	0	0	0	0	0	0	0	0	0	0	42.351
570.132	46.795	137.236	184.046	0	0	19.661	0	0	0	0	0	0	0
152.845	7.904	70.665	45.205	0	0	6.083	160.788	0	0	0	0	0	0
689.679	850.602	2.445.462	8.676.784	0	0	168.464	1.834.658	0	0	0	0	0	0
		58.397	22.420										
18.084	1.000	21.600	1.520	0		0	0	0	0	0		0	
	0	101.287	0	0		0		0	0	0	0	0	0
143.555	18.920	74.887	4.643	0	0	6.637	134.425	0	0	0	0	0	19.380
9.600	6.000	8.460	2.500	0		0	0		0			0	

Tabela LPu05 - INFORMAÇÕES FINANCEIRAS
PRESTADORES DE SERVIÇOS DE ABRANGÊNCIA LOCAL - Direito Público

ANO DE
REFERÊNCIA
2009

CÓDIGO Município		RECEITAS OPERACIONAIS						ARRECAÇÃO TOTAL	CRÉDITO DE CONTAS A RECEBER	DESPESAS TOT. COM OS SERV. (DTS)		
		TOTAL	DIRETA							INDIRETA	TOTAL	TOTAL DE DESP. EXPLORAÇÃO (DEX)
			TOTAL	ÁGUA	ESGOTO	ÁGUA EXPORTADA	ESG. BRUTO IMPORTADO					
		R\$/ano	R\$/ano	R\$/ano	R\$/ano	R\$/ano	R\$/ano	R\$/ano	R\$/ano	R\$/ano	R\$/ano	
		FN005	FN001	FN002	FN003	FN007	FN038	FN004	FN006	FN008	FN017	FN015
43117711	Maquiné/RS	95.370	95.370	95.370		0		0	95.370	38.123	108.820	108.820
41146011	Marechal Cândido Rondon/PR	5.475.463	5.158.001	5.158.001	0	0	0	317.462	5.475.463	96.430	4.533.338	4.533.338
41148011	Marialva/PR	1.825.216	1.637.056	1.269.829	367.227	0	0	188.160	1.637.056	1.000.058	1.136.729	1.136.729
41151011	Mariluz/PR	595.873	569.040	491.642	77.398		0	26.833	595.873	104.371	525.474	525.474
41155011	Marumbi/PR	201.250	179.669	179.669		0		21.581	201.250	6.556	105.666	105.666
43121711	Mato Queimado/RS	66.071	66.071	33.036		33.035		0	30.000		60.000	60.000
41158511	Mercedes/PR	339.423	326.357	326.357		0		13.066	339.423	12.658	308.177	302.219
41160011	Miraselva/PR	135.642	133.945	133.945		0		1.697	135.642	32.595	133.558	130.858
43123511	Montauri/RS	101.640	101.640	101.640		0		0	101.640	1.542		
43123811	Monte Belo do Sul/RS		355.782	355.782		0			355.782	51.610		
42110511	Monte Carlo/SC	389.640	389.640	384.000	5.640	0	0	0	389.640	100.000	321.000	299.000
43124411	Morrinhos do Sul/RS											
43126011	Muçum/RS	393.560	379.812	379.812		0		13.748	393.560	8.320	365.803	365.803
43126111	Muitos Capões/RS	16.815	16.815	16.815	0	0	0	0	16.815	10.327	99.669	99.669
41163011	Munhoz de Melo/PR	242.203	239.799	239.799		0		2.404	242.203	40.563	270.967	176.879
42113011	Navegantes/SC	6.796.523	6.796.523	6.796.523		0		0	7.681.219	350.532	5.872.137	5.872.137
43126711	Nicolau Vergueiro/RS	61.977	61.977	61.977		0		0	61.977	8.739	208.745	208.745
43127511	Nova Alvorada/RS	205.655		152.233			0		152.233	21.000	325.932	325.632
43129511	Nova Boa Vista/RS	55.423	55.423	55.423		0		0	55.423	936	62.691	62.691
43130111	Nova Candelária/RS	232.572	232.572	232.572		0		0	232.572	0	177.408	177.408
41170011	Nova Fátima/PR	605.425	605.425	605.425		0		0	605.425	0		
42114511	Nova Itaberaba/SC	0	0	0		0		0	0	0		
43130811	Nova Pádua/RS	644.000	587.500	575.000	12.500	0	0	56.500	322.000	0		
43133311	Nova Ramada/RS	150.000	140.502	140.502		0		9.498	140.502	17.735	177.226	175.226
41172111	Nova Santa Bárbara/PR	267.674	260.623	260.623		0		7.051	265.722	39.399	241.115	173.954
43133711	Nova Santa Rita/RS	0	0		0		0	0	0	0		
42115011	Nova Trento/SC	724.826	724.826	724.826		0		0	727.032	3.420	400.694	394.089
43133911	Novo Cabrais/RS	43.183	42.458	42.458		0		725	43.183	0	81.821	81.821
43134011	Novo Hamburgo/RS	37.501.496	36.694.528	36.061.467	120.097	512.964	0	806.968	35.143.046	6.649.490	25.828.839	22.504.093
43134411	Novo Tiradentes/RS									0		
42117011	Orleans/SC	2.628.040	2.536.595	1.898.080	638.515	0	0	91.445	2.742.824	107.005	2.233.947	1.898.320
43136011	Paim Filho/RS	165.000	100.000	100.000		0		65.000	165.000	35.000	207.675	207.675
42119011	Palhoça/SC	18.567.336	18.181.320	17.772.926	408.394	0	0	386.016	17.591.783	289.179	13.472.915	13.465.234
42122011	Papanduva/SC	841.410	841.410	841.410		0		0		0		
43140211	Paraíso do Sul/RS		242.783	242.783		0			254.233	1.231	177.143	162.351
43140311	Pareci Novo/RS	199.130	199.130	199.130		0		0	199.130	68.557	136.562	136.562
43140711	Passo do Sobrado/RS	231.639	231.639	231.639		0		0	231.639	26.736		
41184511	Pato Bragado/PR	328.847	328.847	328.847	0	0	0	0	328.847	105.925	374.985	342.573
41188011	Peabiru/PR		1.029.132	1.029.132		0			1.029.132	553.360		

Tabela LPu05 - INFORMAÇÕES FINANCEIRAS
PRESTADORES DE SERVIÇOS DE ABRANGÊNCIA LOCAL - Direito Público

ANO DE
REFERÊNCIA
2009

DESPESAS TOTAIS COM OS SERVIÇOS (DTS)

DESPESAS DE EXPLORAÇÃO (DEX)								SERVIÇO DA DÍVIDA - PARCELA 1 de 2			DEPRECIÇÃO AMORTIZAÇÃO E PROVISÃO	FISCAL OU TRIBUTÁRIA NÃO INCIDENTE NA DEX	OUTRAS DESPESAS
PESSOAL PRÓPRIO	PRODUTOS QUÍMICOS	ENERGIA ELÉTRICA	TERCEIROS	ÁGUA IMPORTADA	ESGOTO EXPORTADO	FISCAL OU TRIB. NA DEX	OUTRAS DA DEX	TOTAL	JUROS E ENCARGOS	VARIAÇÃO CAMBIAL	R\$/ano	R\$/ano	R\$/ano
R\$/ano	R\$/ano	R\$/ano	R\$/ano	R\$/ano	R\$/ano	R\$/ano	R\$/ano	R\$/ano	R\$/ano	R\$/ano	R\$/ano	R\$/ano	R\$/ano
FN010	FN011	FN013	FN014	FN020	FN039	FN021	FN027	FN016	FN035	FN036	FN019	FN022	FN028
7.368	2.200							0	0	0			
1.964.731	161.061	1.045.928	840.391	0	0	54.025	467.202	0	0	0	0		
430.258	28.560	660.357	17.129	0	0	426	0	0	0	0	0	0	0
157.614	18.388	136.545	200.689	0	0	12.239	0	0	0	0	0	0	0
34.462	2.673	58.588	9.943	0		0	0	0	0	0	0	0	0
25.000	10.000	25.000	0	0		0	0	0	0	0	0	0	0
73.970	12.087	73.998	34.419	0		0	107.745	0	0	0	0	0	5.958
68.965	1.020	29.777	13.408	0		1.579	16.109	0	0	0	0		
	12.000	240.330	0	24.000									
20.719	0	148.238	89.082	0		3.558		0	0	0	0	0	
75.000	6.000	160.000	58.000	0	0	0	0	0	0	0	0	22.000	0
47.747	2.306	279.052	36.698	0		0	0	0	0	0	0	0	0
17.473	2.240	79.327	630	0	0	0	0	0	0	0	0	0	0
69.739	2.779		68.151	0		2.433		0	0	0	0	0	94.088
375.000	15.800	233.585	431.585	3.827.652		0	988.515	0	0	0	0	0	0
24.671	0	127.999	29.855	0		0	26.220	0	0	0	0	0	0
58.000	12.000	125.000	4.000		0	2.000			200				
	0	32.649	18.762	0		0		0	0	0	0	0	0
37.500	2.170	136.658	1.080	0		0	0	0	0	0	0	0	0
309.960	4.325	122.136	72.263					0	0	0		0	
								0	0	0			
16.000	5.000	15.000			0			0	0	0	0		
94.467	2.000	61.920	12.840					0	0	0	0	1	1.999
101.245	9.853	55.699	4.395	0		2.762	0	0	0	0	0	0	67.161
					0			0	0	0		0	
228.766	13.211	21.463	122.192	0		8.456	0	0	0	0	0	0	6.605
19.688	300	27.333	34.498	0		0	2		0		0	0	
5.599.392	2.219.137	3.915.580	8.474.602	7.312	0	348.631	1.939.439	0	0	0	3.324.745	0	0
								0	0	0			
1.073.169	43.230	228.626	369.950	0	0	27.025	156.320	0	0	0	0	335.627	0
59.425	14.400	120.850	13.000	0		0	0	0	0	0	0	0	0
100.000	44.057	66.125	9.490.000	1.773.200	0	1.991.852	0	7.681	1.356	6.325	0	0	0
284.004	23.279	161.996	0	0				0	0	0		0	
123.079	15.920	8.560	0	0		0	14.792	0	0	0	0	0	14.792
17.836	0	92.994	25.733	0		0	0	0	0	0	0	0	0
43.176	4.322	66.354	18.814	0									
44.573	3.500	222.785	0	0	0	0	71.715	0	0	0	5.412	0	27.000
364.977	6.923	174.455	91.201										

Tabela LPu05 - INFORMAÇÕES FINANCEIRAS
PRESTADORES DE SERVIÇOS DE ABRANGÊNCIA LOCAL - Direito Público

ANO DE
REFERÊNCIA
2009

CÓDIGO Município		RECEITAS OPERACIONAIS						ARRECAÇÃO TOTAL	CRÉDITO DE CONTAS A RECEBER	DESPESAS TOT. COM OS SERV. (DTS)		
		TOTAL	DIRETA				INDIRETA			TOTAL	TOTAL DE DESP. EXPLORAÇÃO (DEX)	
			TOTAL	ÁGUA	ESGOTO	ÁGUA EXPORTADA		ESG. BRUTO IMPORTADO	R\$/ano			R\$/ano
		R\$/ano	R\$/ano	R\$/ano	R\$/ano	R\$/ano	R\$/ano	R\$/ano	R\$/ano	R\$/ano	R\$/ano	
		FN005	FN001	FN002	FN003	FN007	FN038	FN004	FN006	FN008	FN017	FN015
42124011	Pedras Grandes/SC	55.095	55.095	55.095		0		0	55.095		30.512	
43144011	Pelotas/RS	44.644.362	44.644.362	29.184.513	15.459.849	0	0	0	52.475.576	80.407.538	44.657.200	44.612.072
43144211	Picada Café/RS		332.916	332.916		0			332.916	0		
43144711	Pinhal Grande/RS	222.000	222.000	180.000	42.000	0	0	0	165.000	15.000	156.000	156.000
43145011	Pinheiro Machado/RS	0	0		0		0	0				7.181.623
43145511	Pirapó/RS	172.074	172.074	172.074		0		0	172.074	12.988	139.439	131.647
41196511	Pitangueiras/PR		15.255	15.255		0			15.255			
42131511	Planalto Alegre/SC	62.490	62.490	62.490		0		0		0		186.775
43147511	Poço das Antas/RS	141.041	141.041	141.041		0		0	141.041	0	126.321	126.321
43147811	Ponte Preta/RS	29.889	29.889	29.889		0		0	29.889	1.562		
43149011	Porto Alegre/RS	346.097.438	329.603.578	237.994.252	86.617.920	4.991.406	0	16.493.860	315.343.104	30.754.334	213.745.118	211.308.569
43151311	Pouso Novo/RS	108.381	108.381	108.381		0		0	108.381	9.809	127.700	127.700
41203311	Prado Ferreira/PR	245.515	233.193	233.193		0		12.322	253.000	0	249.784	247.333
41204011	Presidente Castelo Branco/PR	274.551	260.050	251.756	8.294	0	0	14.501	274.551	30.581	231.803	231.803
43151411	Presidente Lucena/RS	212.757	212.757	212.757		0		0	212.757	10.000	146.811	146.811
43151511	Progresso/RS		153.481	153.481		0			100.908	2.449		
43151711	Protásio Alves/RS	57.079	57.079	57.079		0		0	57.079	0	111.246	111.246
43153111	Quatro Irmãos/RS	17.012	17.012	17.012		0		0	16.024	988		
41208511	Quatro Pontes/PR	194.000	190.000	190.000		0		4.000	194.000	4.000		157.000
43153211	Quevedos/RS	84.030	58.821	58.821		0		25.209	84.030		45.647	45.647
43153511	Quinze de Novembro/RS	275.261	275.261	275.261		0		0	275.261			300.000
43154511	Relvado/RS	156.800	156.800	78.400	0	78.400	0	0		0	47.317	47.317
41218011	Ribeirão Claro/PR	912.287	847.304	551.117	296.187	0	0	64.983	912.287	33.775	900.820	798.223
41222011	Rio Branco do Sul/PR										2.000.000	2.000.000
42144011	Rio das Antas/SC	471.450	471.450	471.450		0		0	471.450	0		
42150011	Rio Negrinho/SC	4.560.868	4.254.424	4.254.424	0	0	0	306.444	4.641.187	220.657	2.975.038	2.975.038
42150511	Rio Rufino/SC	0	0	0	0	0	0	0	0	0	32.000	20.000
43164211	Sagrada Família/RS	33.648	33.648	33.648		0		0	33.648	7.028	105.594	105.594
43164311	Saldanha Marinho/RS		105.640	105.640	0	0	0		98.053	19.379		
42154511	Sangão/SC	58.200	58.200	58.200		0		0	58.200	0	153.628	153.628
41232011	Santa Cecília do Pavão/PR	317.899	302.959	302.959		0		14.940	306.637	47.190	285.830	285.830
43167511	Santa Clara do Sul/RS	378.196	378.196	378.196		0		0	378.196	6.505	234.364	234.364
42155511	Santa Helena/SC	46.960	46.960	46.960		0		0	46.960	26.171	140.565	140.565
41237011	Santa Isabel do Ivaí/PR	754.578	726.578	600.140	126.418	10	10	28.000	754.578	59.823	568.481	568.471
41239511	Santa Mônica/PR	187.925	187.925	187.925		0		0	187.925	5.242	164.695	162.817
42156511	Santa Rosa do Sul/SC	357.234	260.781	260.781		0		96.453	357.234	54.671		
42156811	Santa Terezinha do Progresso/SC	51.480	51.480	51.480		0		0	49.480	2.000	39.820	38.620
43171011	Santana do Livramento/RS	8.203.951	7.948.525	5.876.533	2.071.992	0	0	255.426	10.309.593	1.362.848	10.133.172	9.634.692
42156911	Santiago do Sul/SC	40.000	31.000	31.000		0		9.000	20.000	0	40.000	22.500

Tabela LPu05 - INFORMAÇÕES FINANCEIRAS
PRESTADORES DE SERVIÇOS DE ABRANGÊNCIA LOCAL - Direito Público

ANO DE
REFERÊNCIA
2009

DESPESAS TOTAIS COM OS SERVIÇOS (DTS)

DESPESAS DE EXPLORAÇÃO (DEX)								SERVIÇO DA DÍVIDA - PARCELA 1 de 2			DEPRECIÇÃO AMORTIZAÇÃO E PROVISÃO	FISCAL OU TRIBUTÁRIA NÃO INCIDENTE NA DEX	OUTRAS DESPESAS
PESSOAL PRÓPRIO	PRODUTOS QUÍMICOS	ENERGIA ELÉTRICA	TERCEIROS	ÁGUA IMPORTADA	ESGOTO EXPORTADO	FISCAL OU TRIB. NA DEX	OUTRAS DA DEX	TOTAL	JUROS E ENCARGOS	VARIAÇÃO CAMBIAL	R\$/ano	R\$/ano	R\$/ano
R\$/ano	R\$/ano	R\$/ano	R\$/ano	R\$/ano	R\$/ano	R\$/ano	R\$/ano	R\$/ano	R\$/ano	R\$/ano	R\$/ano	R\$/ano	R\$/ano
FN010	FN011	FN013	FN014	FN020	FN039	FN021	FN027	FN016	FN035	FN036	FN019	FN022	FN028
	15.016	3.397	30.512	0				0	0	0	0	0	
24.645.106	2.526.145	4.389.437	13.051.384	0	0	0	0	45.128	45.128	0	0	0	0
		167.498	92.324										
80.000	2.000	54.000	20.000	0	0	0	0	0	0	0	0	0	0
4.289.750	0	205.071	2.686.801		0			0	0	0			
29.007	500	65.011	37.130	0		0	0			0	7.792	0	
	1.425	46.176	9.829										
17.061	5.040	164.674	0	0		0	0						
25.248	7.937	70.029	23.107	0		0	0	0	0	0	0	0	0
122.454.911	11.603.576	22.000.000	33.658.380	0	0	3.313.809	18.277.893	2.436.549	2.436.549	0	0	0	0
39.054	6.633	73.197	8.817	0		0	0	0	0	0	0	0	0
97.370	3.496	42.741	31.471	0		2.450	69.805	0	0	0	0	0	2.451
99.461	2.515	51.127	16.066	0	0	2.693	59.941	0	0	0	0	0	0
	5.600	137.049	4.162					0	0	0	0	0	0
		45.976	27.650										
10.000	0	66.541	34.705	0		0	0	0	0	0	0	0	0
15.283		34.560	6.036										
54.000	7.200	78.000	17.000	0		800	0	0	0	0	0	0	
15.200	1.000	24.116	5.331	0		0	0	0	0	0			
29.661	400	124.000	100.000	0						0	0	0	
17.300	0	21.105	8.912	0	0	0	0	0	0	0	0	0	0
310.672	20.327	247.889	108.308	0	8.449	22.420	80.158						
270.000	60.000	1.100.000	100.000	0		5.600	464.400	0	0	0	0	0	0
	0												
1.645.196	71.039	463.482	407.444	0	0	62.469	325.408	0	0	0	0	0	0
15.000	0	1.800	500	0	0	1.000	1.700	200	100	100	5.000	100	6.700
13.578	0	56.456	7.691	0		0	27.869	0	0	0	0	0	0
	69.977							0	0	0		0	
42.300	7.000	77.520	12.000	0		12.700	2.108	0	0	0	0	0	0
139.672	2.428	42.674	23.912	0		4.074	73.070	0	0	0	0	0	0
45.000	6.000	132.318	37.046	4.000		10.000	0	0	0	0	0	0	0
15.462	5.130	91.354	44.071	0						0			
214.131	18.488	106.617	125.399	66.948	28.692	8.187	9	0	0	0	0	10	0
94.386	1.407	25.879	41.146	0		0	0	0	0	0	0	0	1.878
110.037	3.870	55.641	82.852										
12.000	14.200	5.400	7.020	0		0	0	0	0	0	1.200	0	0
6.273.107	47.606	1.891.796	1.319.087	0	0	103.096	0	0	0	0	0	103.096	395.384
13.200	3.000	5.000	300	0		1.000	0	0	0	0	0	100	17.400

Tabela LPu05 - INFORMAÇÕES FINANCEIRAS
PRESTADORES DE SERVIÇOS DE ABRANGÊNCIA LOCAL - Direito Público

ANO DE
REFERÊNCIA
2009

CÓDIGO Município		RECEITAS OPERACIONAIS						ARRECAÇÃO TOTAL	CRÉDITO DE CONTAS A RECEBER	DESPESAS TOT. COM OS SERV. (DTS)		
		TOTAL	DIRETA				INDIRETA			TOTAL	TOTAL DE DESP. EXPLORAÇÃO (DEX)	
			TOTAL	ÁGUA	ESGOTO	ÁGUA EXPORTADA						ESG. BRUTO IMPORTADO
		R\$/ano	R\$/ano	R\$/ano	R\$/ano	R\$/ano	R\$/ano	R\$/ano	R\$/ano	R\$/ano	R\$/ano	
		FN005	FN001	FN002	FN003	FN007	FN038	FN004	FN006	FN008	FN017	FN015
43175511	Santo Antônio do Palma/RS	125.503	125.503	125.503		0		0	142.882	17.378	213.989	213.989
41243011	Santo Antônio do Paraíso/PR	216.199	216.199	216.199		0		0	196.425	13.279	191.089	168.467
42158011	São Bento do Sul/SC	8.239.187	7.903.188	7.220.293	682.895	0	0	335.999	8.141.861	480.597	6.017.830	6.017.830
42162011	São Francisco do Sul/SC	6.184.402	5.543.810	5.543.810		0		640.592	5.750.668	843.605	4.673.501	4.673.501
41247011	São Jerônimo da Serra/PR	402.463	402.463	402.463		0		0	422.856	418.873	338.708	338.708
42163011	São João Batista/SC	2.578.518	2.578.518	2.578.518		0		0	2.639.405	155.603	985.299	985.299
42162511	São João do Oeste/SC	292.410	280.758	280.398	360	0	0	11.652	280.398	1.602	221.969	217.560
43184311	São João do Polêsine/RS	115.000	110.000	110.000		0		5.000	110.000	25.000	27.846	20.000
41253011	São Jorge do Ivaí/PR	364.224	352.239	244.677	107.562	0	0	11.985	364.224	11.985	272.298	269.125
43184511	São José das Missões/RS	17.369	17.369	17.369		0		0	17.369	63.523	249.921	249.921
43184811	São José do Hortêncio/RS	276.877	276.877	276.877		0		0	276.877	1.532	130.196	130.196
43186111	São José do Sul/RS	57.646	55.886	55.886		0		1.760	55.886	0	82.254	80.741
43187011	São Leopoldo/RS	48.983.212	42.258.318	38.828.897	3.429.421	0	0	6.724.894	40.447.475	38.705.078	35.090.679	34.782.296
42170011	São Ludgero/SC	1.690.588		1.101.419	544.359				1.714.453	64.184	1.465.621	1.061.849
43191211	São Martinho da Serra/RS	73.048	73.048	73.048		0		0	73.048	25.529	70.019	70.019
42171511	São Miguel da Boa Vista/SC					0			0	0	1.000	
43193011	São Paulo das Missões/RS	239.277	239.277	239.277		0		0	239.277	0	141.723	141.723
43193711	São Pedro do Butiá/RS	227.000	226.831	226.831		0		169	227.000	0	196.246	196.246
43197111	São Valentim do Sul/RS	114.676	114.676	114.676		0		0	79.665	91.187	1.383.448	1.383.348
43197311	São Valério do Sul/RS	65.018	65.018	65.018		0		0	65.018	34.583	205.344	205.344
43197511	São Vendelino/RS											
41262511	Sarandi/PR	5.496.054	4.852.283	4.723.972	128.311	0	0	643.771	5.496.054	1.398.516	5.420.972	3.303.313
42174011	Schroeder/SC	1.341.868	1.341.868	1.341.868		0		0	1.266.392	150.860		655.575
43202611	Segredo/RS	142.932	142.932	142.932		0		0	142.932		69.576	69.576
43204511	Sério/RS	49.938	49.938	49.938		0		0	49.938	0	58.578	58.578
42175511	Serra Alta/SC	119.010	119.010	119.010	0	0	0	0	119.010	0	45.412	45.412
41264011	Sertaneja/PR	426.035	426.035	426.035		0		0	426.035	89.741	252.824	252.824
41265011	Sertãoópolis/PR	1.491.383	1.436.608	1.184.841	251.767	0	0	54.775	1.491.383	152.145	1.501.380	1.188.690
43205011	Sertão/RS	0	0		0		0	0	0	0		
43205711	Sete de Setembro/RS	94.339	94.339	94.339		0		0	94.339	11.191	162.891	162.891
43206711	Sinimbu/RS	299.051	286.281	286.281		0		12.770	299.051	0	286.281	264.499
41268011	Tapejara/PR	908.869	874.191	619.447	254.744	0	0	34.678	910.833	257.345	859.382	743.111
41273011	Terra Rica/PR	742.422	691.320	691.320		0		51.102	847.399	81.045	431.932	430.932
42180011	Tijucas/SC	2.571.334		2.172.896					2.571.334	812.251	1.378.308	1.378.308
42181011	Timbé do Sul/SC	291.889	273.942	273.942		0		17.947	289.405	14.820	287.570	223.206
42182011	Timbó/SC	4.089.990	3.714.981	3.714.981		0		375.009			2.953.214	2.953.214
43216311	Três Arroios/RS	105.246	105.246	105.246		0		0	105.246	0		70.119
43218011	Três de Maio/RS	0	0		0		0	0	0	0		
43218311	Três Forquilhas/RS											

Tabela LPu05 - INFORMAÇÕES FINANCEIRAS
PRESTADORES DE SERVIÇOS DE ABRANGÊNCIA LOCAL - Direito Público

ANO DE
REFERÊNCIA
2009

DESPESAS TOTAIS COM OS SERVIÇOS (DTS)

DESPESAS DE EXPLORAÇÃO (DEX)								SERVIÇO DA DÍVIDA - PARCELA 1 de 2			DEPRECIÇÃO AMORTIZAÇÃO E PROVISÃO	FISCAL OU TRIBUTÁRIA NÃO INCIDENTE NA DEX	OUTRAS DESPESAS
PESSOAL PRÓPRIO	PRODUTOS QUÍMICOS	ENERGIA ELÉTRICA	TERCEIROS	ÁGUA IMPORTADA	ESGOTO EXPORTADO	FISCAL OU TRIB. NA DEX	OUTRAS DA DEX	TOTAL	JUROS E ENCARGOS	VARIAÇÃO CAMBIAL	R\$/ano	R\$/ano	R\$/ano
R\$/ano	R\$/ano	R\$/ano	R\$/ano	R\$/ano	R\$/ano	R\$/ano	R\$/ano	R\$/ano	R\$/ano	R\$/ano	R\$/ano	R\$/ano	R\$/ano
FN010	FN011	FN013	FN014	FN020	FN039	FN021	FN027	FN016	FN035	FN036	FN019	FN022	FN028
22.658	8.210	141.133	41.988	0		0	0	0	0	0	0	0	0
86.960	1.268	33.149	0	0		2.084	45.006	0	0	0	0	0	22.622
2.510.073		900.821	226.632	0	0	114.796		0	0	0	0	0	0
1.982.580	110.041	482.800	1.062.398			56.760							
118.459	9.657	78.386	132.206	0		0	0	0	0	0	0	0	0
547.726	78.002	97.344	229.117			33.111							
78.420	38.983	76.250	21.460	0	0	1.247	1.200	165	59	106	190	312	3.742
18.000	500	500	100	500		100	300	0	0	0	0	100	7.746
94.183	5.800	92.693	58.692	0	0	4.048	13.709	0	0	0	0	900	2.273
21.840	0	116.000	56.892	0		0	55.189	0	0	0	0	0	0
37.840	5.240	87.116	0	0		0	0	0	0	0	0	0	0
24.000	7.800	22.300	11.300	0		2.000	13.341	0	0	0	0	1.432	81
12.446.811	2.399.482	4.563.432	7.440.597	0	0	396.636	7.535.338	308.384	308.384	0	0	0	0
741.135	33.910	69.305	39.660	0	0	17.838	160.001	0	0	0	0	0	403.772
14.070	6.000	26.287	23.662	0		0	0	0	0	0	0	0	0
	4.000	14.000	0			190							
25.308	0	95.542	20.873	0		0	0	0	0	0	0	0	0
10.000	753	141.386	44.108	0		0	0	0	0	0	0	0	0
61.600	25.960	197.604	1.098.084	0		0	100	0	0	0	0	0	100
43.428	0	143.037	18.880	0		0	0	0	0	0	0	0	0
698.248	106.259	1.421.930	989.879	0	0	86.998	0	0	0	0	0	0	2.117.659
258.535	8.510	28.152	360.377	0		0	0						
		61.776	7.800										
8.268	1.326	44.712	4.272	0		0	0	0	0	0	0	0	0
14.129	2.674	28.610	0	0	0	0	0	0	0	0	0	0	0
143.999	6.343	88.824	9.357	0		0	4.301	0	0	0	0	0	0
742.829	13.273	353.099	79.489			0		0	0	0	0	0	312.690
						0							
11.456	3.567	121.003	26.865										
89.538	6.082	84.855	38.237	32.155		1.000	12.632	0	0	0	0	0	21.782
241.520	10.296	193.979	78.924	0	0	904	217.488	0	0	0	0	0	116.271
209.965	21.872	19.251	166.507	0		11.108	2.229	0	0	0	0	0	1.000
864.755	78.821	15.596	393.423			25.713							
132.489	4.164	2.437	22.141	0		3.168	58.807	0	0	0	0	2.926	61.438
1.574.866	150.278	414.141	751.257	0		62.673	0	0	0	0	0	0	0
	2.000	30.845	0	30.845		2.310		0	0	0	0	0	0
								0	0	0	0	0	0

Tabela LPu05 - INFORMAÇÕES FINANCEIRAS

PRESTADORES DE SERVIÇOS DE ABRANGÊNCIA LOCAL - Direito Público

ANO DE REFERÊNCIA
2009

CÓDIGO Município		RECEITAS OPERACIONAIS							ARRECAÇÃO TOTAL	CRÉDITO DE CONTAS A RECEBER	DESPESAS TOT. COM OS SERV. (DTS)	
		TOTAL	DIRETA					INDIRETA			TOTAL	TOTAL DE DESP. EXPLORAÇÃO (DEX)
			TOTAL	ÁGUA	ESGOTO	ÁGUA EXPORTADA	ESG. BRUTO IMPORTADO					
									R\$/ano			
		FN005	FN001	FN002	FN003	FN007	FN038	FN004	FN006	FN008	FN017	FN015
43218511	Três Palmeiras/RS	134.977	134.977	134.977		0		0	110.000	34.977	331.526	321.526
42183511	Treviso/SC	136.448	131.303	131.303		0		5.145	136.448	2.041	216.860	216.860
43219511	Trindade do Sul/RS	0	0		0		0	0	0	0		
42187011	Tubarão/SC	14.179.000	14.179.000	12.866.000		1.313.000		0	14.179.000	868.000	10.123.000	10.123.000
42187511	Tunápolis/SC	165.480	164.926	162.054	2.872	0	0	554	163.926	22.890		133.474
43221511	Tunas/RS	127.545	118.398	118.398		0		9.147	118.398	36.402	38.791	38.174
43222512	Tupandi/RS	0	0		0		0	0	0	0	21.200	21.200
41279511	Tupãssi/PR	420.198	420.198	420.198		0		0	420.198	19.858	284.785	284.785
43223411	Ubiretama/RS	41.294	41.294	41.294		0		0	41.294	244	94.101	94.101
42188511	União do Oeste/SC	89.210	89.210	89.210		0		0				52.146
42190011	Urussanga/SC	1.767.221	1.687.900	1.687.900		0		79.321	1.930.098	294.699	1.766.129	1.766.129
43225311	Vale do Sol/RS	550.760	550.760	550.760		0		0	550.760	199.804	316.393	314.076
43225411	Vale Real/RS	305.880	305.880	305.880		0		0	305.880	23.265	333.436	333.436
43225511	Vanini/RS	164.262	164.262	164.262	0	0	0	0	151.596	12.665	146.136	146.136
43227011	Vera Cruz/RS	2.732.126	2.427.138	2.085.775	341.363	0	0	304.988	2.732.126	97.166	1.208.498	1.161.212
43228511	Vespasiano Correa/RS	45.000	45.000	45.000		0		0	45.000	2.000	44.200	44.200
43234011	Vila Maria/RS	142.367	142.367	142.367		0		0	142.367	0	164.785	164.785
43236011	Vista Alegre do Prata/RS	96.980	96.980	96.980		0		0	96.980	0	152.728	152.728
42198511	Zortéa/SC	142.114	142.114	142.114		0		0	142.114	1.520	118.879	
Totalizações para a região		922.677.039	864.383.770	710.334.521	154.510.393	12.917.127	90.060	46.279.686	906.789.858	254.357.463	659.211.872	644.364.333
REGIÃO	CENTRO-OESTE											
52001011	Abadiânia/GO	943.810	943.810	705.377	238.433	0	0	0	1.085.309	501.878	614.867	614.867
51002011	Água Boa/MT	1.358.730		1.358.730		0			1.358.730		673.546	673.546
51003011	Alto Araguaia/MT	1.298.845	1.135.675	1.135.675	0	0	0	163.170	1.298.845	98.239	797.481	797.481
51005011	Alto Paraguai/MT			108.866			0			1.410.000		
51006011	Alto Taquari/MT	470.000	470.000	470.000		0		0	470.000	443.335	475.640	475.640
51010011	Araguaiana/MT	95.050	95.050	95.050		0		0	95.050	6.831	183.483	183.483
51012011	Araguainha/MT	19.125	19.125	19.125		0		0	19.125	25.683	75.365	75.365
51012511	Araputanga/MT	462.839	254.562	23.142		231.420		208.277	462.839	80.515	559.524	559.524
51014011	Aripuanã/MT	1.062.706	1.050.000	1.050.000		0		12.706	665.611	397.095	981.555	981.555
50015011	Bandeirantes/MS	509.185	509.185	509.185		0		0	509.185	73.956	446.562	446.562
51017011	Barra do Bugres/MT	1.369.768	1.368.767	1.142.822	225.945	0	0	1.001	1.368.768		1.577.277	1.477.277
50021011	Bela Vista/MS	2.016.816	1.677.303	1.558.694	118.609	0	0	339.513	2.016.816	1.334.292	2.205.411	2.205.411
52035511	Bonfinópolis/GO											
51019011	Brasnorte/MT	481.497	481.497	481.497		0		0	481.497	315.823	614.356	
51025011	Cáceres/MT	4.463.124	4.178.773	4.116.352	62.421	0	0	284.351	3.592.875	928.052	4.233.991	4.233.991
52042011	Cachoeira de Goiás/GO	0	0	0	0	0	0	0	0	0		
52045011	Caldas Novas/GO	16.220.448	16.220.448	11.354.313	4.866.135	0	0	0	16.220.448	348.713	8.649.127	8.437.840
51026311	Campo Novo do Parecis/MT	1.252.405	1.252.405	1.252.405		0		0	1.252.405	15.350	1.291.252	1.220.507

Tabela LPu05 - INFORMAÇÕES FINANCEIRAS
PRESTADORES DE SERVIÇOS DE ABRANGÊNCIA LOCAL - Direito Público

ANO DE
REFERÊNCIA
2009

DESPESAS TOTAIS COM OS SERVIÇOS (DTS)

DESPESAS DE EXPLORAÇÃO (DEX)								SERVIÇO DA DÍVIDA - PARCELA 1 de 2			DEPRECIÇÃO AMORTIZAÇÃO E PROVISÃO	FISCAL OU TRIBUTÁRIA NÃO INCIDENTE NA DEX	OUTRAS DESPESAS
PESSOAL PRÓPRIO	PRODUTOS QUÍMICOS	ENERGIA ELÉTRICA	TERCEIROS	ÁGUA IMPORTADA	ESGOTO EXPORTADO	FISCAL OU TRIB. NA DEX	OUTRAS DA DEX	TOTAL	JUROS E ENCARGOS	VARIAÇÃO CAMBIAL	R\$/ano	R\$/ano	R\$/ano
R\$/ano	R\$/ano	R\$/ano	R\$/ano	R\$/ano	R\$/ano	R\$/ano	R\$/ano	R\$/ano	R\$/ano	R\$/ano	R\$/ano	R\$/ano	R\$/ano
FN010	FN011	FN013	FN014	FN020	FN039	FN021	FN027	FN016	FN035	FN036	FN019	FN022	FN028
71.500	17.500	114.417	58.686	0	0	0	59.423	0	0	0	10.000	0	0
125.048	4.026	1.182	47.040	0	0	0	39.564	0	0	0	0	0	0
	0		415.000	0	0	0	0	0	0	0	0	0	0
53.415	14.385	37.832	25.482	0	0	1.260	1.100	183	183	0	0	134	0
20.514	1.200	11.000	1.500	0	0	1.850	2.110	0	0	0	0	0	0
19.200	900	0	0	0	0	0	1.100	0	0	0	0	0	0
62.127	4.087	182.359	36.212	0	0	0	0	0	0	0	0	0	0
32.708	1.000	30.835	600	0	0	0	28.958	0	0	0	0	0	0
11.169	4.690	32.860	3.427	0	0	0	0	0	0	0	0	0	0
1.000.892	36.366	67.360	401.773	0	0	20.746	238.992	0	0	0	0	0	0
96.270		73.867	19.484						2.317				
47.955	0	253.267	32.214										
12.342	22.484	102.314	8.996	0	0	0	0	0	0	0	0	0	0
404.778	199.807	381.116	175.511	0	0	0	0	47.285	47.285	0	0	0	0
17.000	0	20.000	7.200	0	0	0	0	0	0	0	0	0	0
57.080		69.632	38.074	0	0	0	0	0	0	0	0	0	0
17.289	5.280	112.368	17.790	0	0	0	0	0	0	0	0	0	0
19.817	2.892	50.418	45.752	0	0	0	0	0	0	0	0	0	0
285.770.643	32.891.171	91.498.131	161.141.212	7.509.744	38.191	10.825.744	51.223.162	7.048.639	7.179.875	49.769	9.565.249	653.032	7.478.660
235.421	19.183	261.060	99.203	0	0	0	0	0	0	0	0	0	0
200.346	40.000	298.200	135.000	0	0	0	0	0	0	0	0	0	0
315.577	24.150	345.601	87.506	0	0	24.647	0	0	0	0	0	0	0
170.329	62.328	49.423	55.914	0	0	0	0	0	0	0	0	0	0
77.440	9.000	360.000	20.000	0	0	0	9.200	0	0	0	0	0	0
81.742	12.131	64.077	14.979	0	0	10.554	0	0	0	0	0	0	0
37.453	4.955	32.957	0	0	0	0	0	0	0	0	0	0	0
144.063	97.390	313.722	4.350	0	0	0	0	0	0	0	0	0	0
192.000	61.547	656.008	72.000	0	0	0	0	0	0	0	0	0	0
278.316	5.120	60.584	99.053	0	0	3.489	0	0	0	0	0	0	0
373.116	154.554	282.660	266.947	0	0	0	400.000	0	0	0	0	0	100.000
898.681	58.624	163.850	413.590	0	0	5.169	665.497	0	0	0	0	0	0
	3.561	2.598	7.653									7.523	
92.313	8.000	408.655	95.388	0	0	10.000	0	0	0	0	0	0	0
1.176.748	384.816	1.223.880	14.604	0	0	125.527	1.308.416	0	0	0	0	0	0
7.490	0	4.200	0	0	0	0	0	0	0	0	0	0	0
2.534.438	106.000	1.601.600	3.593.845	0	0	10.475	591.482	211.286	209.553	1.733	0	0	0
258.850	20.780	631.568	309.309	0	0	0	0	70.744	70.744	0	0	0	0

Tabela LPu05 - INFORMAÇÕES FINANCEIRAS
PRESTADORES DE SERVIÇOS DE ABRANGÊNCIA LOCAL - Direito Público

ANO DE
REFERÊNCIA
2009

CÓDIGO Município		RECEITAS OPERACIONAIS						ARRECADÇÃO TOTAL	CRÉDITO DE CONTAS A RECEBER	DESPESAS TOT. COM OS SERV. (DTS)		
		TOTAL	DIRETA				INDIRETA			TOTAL	TOTAL DE DESP. EXPLORAÇÃO (DEX)	
			TOTAL	ÁGUA	ESGOTO	ÁGUA EXPORTADA						ESG. BRUTO IMPORTADO
		R\$/ano	R\$/ano	R\$/ano	R\$/ano	R\$/ano	R\$/ano	R\$/ano	R\$/ano	R\$/ano	R\$/ano	
		FN005	FN001	FN002	FN003	FN007	FN038	FN004	FN006	FN008	FN017	FN015
51026811	Campos de Júlio/MT		304.123	304.123		0						
52051011	Catalão/GO	12.951.759	12.875.917	9.013.142	3.862.775	0	0	75.842	12.959.376	83.458	7.036.182	7.036.182
52054511	Cezarina/GO	753.844	734.212	734.212		0		19.632	750.168	112.521	1.070.152	900.480
51030011	Chapada dos Guimarães/MT	1.027.000	1.026.767	1.026.767		0		233	1.026.767	0	622.118	622.117
52054711	Chapadão do Céu/GO	492.800	488.642	343.463	145.179	0	0	4.158	512.058	19.258	333.000	333.000
51031011	Cocalinho/MT	223.361	223.361	223.361		0		0		0	136.900	136.900
51032511	Colniza/MT	192.606	192.606	192.606		0		0	192.606	180.000	373.547	373.547
51033511	Confresa/MT		228.078	228.078		0			228.078		345.668	345.668
51033611	Conquista D Oeste/MT	61.232	61.232	61.232		0		0	6.108	55.124	61.514	61.514
50032511	Costa Rica/MS	2.150.684	1.924.715	1.693.645	231.070	0	0	225.969	2.150.684	259.312	1.916.879	1.916.879
52066011	Cumari/GO	0	0		0		0	0	0	0		
51034311	Curvelândia/MT	11.709	11.709	11.709		0		0	8.560	3.149	73.430	73.430
51034511	Denise/MT	186.937	186.937	186.937		0		0	186.937	186.937	257.707	257.707
51035011	Diamantino/MT	1.717.862	1.583.019	1.574.344	8.675	0	0	134.843	1.561.322	630.000	998.677	996.557
51036011	Dom Aquino/MT	520.063		503.680			0		520.063	79.093	443.894	443.894
52075311	Faina/GO	314.651	314.651	314.651		0		0	314.651	48.000		
51038011	Figueirópolis D Oeste/MT	131.688	131.688	131.688		0		0	140.482	8.794		130.578
51038511	Gaúcha do Norte/MT	96.723	96.723	96.723		0		0	96.723	78.225	167.973	167.973
51039511	Glória D Oeste/MT	0	0	0		0		0	0	0	83.476	75.946
50040011	Glória de Dourados/MS	586.425	586.425	586.425		0		0	515.782	70.643	368.080	368.080
52094011	Guarani de Goiás/GO	76.474	76.474	30.930		45.544		0	76.474	0		
52094511	Guarinos/GO									0		
51042011	Guiratinga/MT	438.622	418.648	418.648		0		19.974	418.648	0	541.827	462.187
51045011	Indiavaí/MT		0	0		0				0		
51045211	Ipiranga do Norte/MT	315.663	296.009	296.009		0		19.654	315.663	3.959	158.190	158.190
51045411	Itanhanga/MT	242.870	242.870	242.870		0		0	242.870	0	271.012	271.012
51045511	Itaúba/MT	0	0	0		0		0		36.925		
51046011	Itiquira/MT		200.000	200.000		0			140.633	138.037		
51048011	Jaciara/MT	1.676.065	1.676.065	1.676.065		0		0	1.676.065	45.720	1.068.309	1.068.309
51050011	Jauru/MT	365.224	365.224	365.224		0		0	365.224	21.913		313.535
51051511	Juína/MT	1.039.369	1.039.369	1.039.369		0		0	1.039.369	0	837.607	837.607
51051711	Juruena/MT	216.000	216.000	216.000		0		0	229.944	16.852	213.313	200.652
51052011	Juscimeira/MT	214.223	214.223	214.223		0		0	214.223	44.332	280.500	265.850
51052311	Lambari D Oeste/MT	120.988	120.988	120.988		0		0	110.679	10.309	135.739	130.239
51052511	Lucas do Rio Verde/MT	3.527.847	3.527.847	3.232.488	295.359	0	0	0	3.527.847	0	3.175.867	3.175.867
52131011	Mineiros/GO	5.126.487	5.123.831	3.722.346	1.401.485	0	0	2.656	5.126.487	615.178	5.083.268	2.704.321
51056211	Mirassol D Oeste/MT	1.188.489	1.188.488	936.637	251.851	0	0	0	1.188.489	520.841	1.785.094	1.485.094
51061011	Nossa Senhora do Livramento/MT	199.521	199.521	199.521		0		0	199.521	58.000		187.082
51061511	Nova Bandeirantes/MT		278.415	278.415		0					276.470	276.470

Tabela LPu05 - INFORMAÇÕES FINANCEIRAS
PRESTADORES DE SERVIÇOS DE ABRANGÊNCIA LOCAL - Direito Público

ANO DE
REFERÊNCIA
2009

DESPESAS TOTAIS COM OS SERVIÇOS (DTS)

DESPESAS DE EXPLORAÇÃO (DEX)								SERVIÇO DA DÍVIDA - PARCELA 1 de 2			DEPRECIACÃO AMORTIZAÇÃO E PROVISÃO	FISCAL OU TRIBUTÁRIA NÃO INCIDENTE NA DEX	OUTRAS DESPESAS
PESSOAL PRÓPRIO	PRODUTOS QUÍMICOS	ENERGIA ELÉTRICA	TERCEIROS	ÁGUA IMPORTADA	ESGOTO EXPORTADO	FISCAL OU TRIB. NA DEX	OUTRAS DA DEX	TOTAL	JUROS E ENCARGOS	VARIAÇÃO CAMBIAL	R\$/ano	R\$/ano	R\$/ano
R\$/ano	R\$/ano	R\$/ano	R\$/ano	R\$/ano	R\$/ano	R\$/ano	R\$/ano	R\$/ano	R\$/ano	R\$/ano	R\$/ano	R\$/ano	R\$/ano
FN010	FN011	FN013	FN014	FN020	FN039	FN021	FN027	FN016	FN035	FN036	FN019	FN022	FN028
4.616.343	136.163	2.203.816	79.860	0	0	0	0	0	0	0	0	0	0
618.905	14.965	87.616	92.125	0		58.348	28.521	977	977	0	81.604	0	87.091
198.248	53.661	72.987	4.200	0		1.000	292.021	0	0	0	0	0	0
173.000	10.000	80.000	70.000	0	0			0	0	0	0	0	0
	0	132.000	0	0		0		0	0	0	0	0	0
57.549	55.778	107.198	21.098	0		6.900	125.024	0	0	0	0	0	0
141.198	44.534	95.230	64.706	0		0	0	0	0	0	0	0	0
9.660	8.316		15.408	0		0		0	0	0	0	0	0
901.733	42.000	398.000	575.146		0								
					0								
8.500	2.230	53.000	9.700	0		0	0	0	0	0	0	0	0
30.606	5.080	185.294	36.728					0	0	0	0	0	0
361.548	30.083	289.921	0	0	0	118.796	196.209	0	0	0	2.120	0	0
124.536	12.868	198.814	87.896		0								
83.514	2.190	109.037	5.698						916				
19.072	1.750	85.000	24.756	0									
61.695	18.301	68.891	19.086	0		0	0	0	0	0	0	0	0
20.184	2.028	53.734	0	0		0	0	0	0	0	7.530	0	0
85.000	46.530	156.000	67.800	0		12.750	0	0	0	0	0	0	0
23.777													
								0	0	0			
128.455	22.104	126.444	112.144	0		0	73.040	0	0	0	0	0	79.640
								0	0	0		0	
78.341	8.396	59.430	12.022					0	0	0	0	0	0
35.583	0	173.618	61.811					0	0	0		0	
8.230	3.549	197.301	0	0		7.183		0	0	0	51.762	0	
115.961	4.840	18.143		0				0	0	0	0		
144.325	12.982	565.429	345.573	0		0	0	0	0	0	0	0	0
37.947	41.140	146.289	70.150			14.238					10.000	0	
333.624	70.620	304.381	128.982	0		0	0	0	0	0	0	0	0
49.700	32.240	28.764	7.230			82.718						12.662	
122.509	4.320	74.840	52.118	0		0	12.063	0	0	0	0	0	14.650
35.400	5.599	75.500	13.740	0		0	0				5.500		
914.720	78.441	707.346	230.306	0	0	0	1.245.054	0	0	0	0	0	0
1.627.515	71.070	361.494	319.710	0	0	324.532	0						
362.675	111.132	434.262	564.701	0	0	12.324	0	0	0	0	0	0	300.000
48.512	2.540	103.525	16.869	0		636	15.000	0	0	0			
134.622	27.816	77.615	36.416	0		0	0	0	0	0	0	0	0

Tabela LPu05 - INFORMAÇÕES FINANCEIRAS
PRESTADORES DE SERVIÇOS DE ABRANGÊNCIA LOCAL - Direito Público

ANO DE
REFERÊNCIA
2009

CÓDIGO Município		RECEITAS OPERACIONAIS						ARRECAÇÃO TOTAL	CRÉDITO DE CONTAS A RECEBER	DESPESAS TOT. COM OS SERV. (DTS)		
		TOTAL	DIRETA				INDIRETA			TOTAL	TOTAL DE DESP. EXPLORAÇÃO (DEX)	
			TOTAL	ÁGUA	ESGOTO	ÁGUA EXPORTADA						ESG. BRUTO IMPORTADO
		R\$/ano	R\$/ano	R\$/ano	R\$/ano	R\$/ano	R\$/ano	R\$/ano	R\$/ano	R\$/ano	R\$/ano	
		FN005	FN001	FN002	FN003	FN007	FN038	FN004	FN006	FN008	FN017	FN015
51062011	Nova Brasilândia/MT	269.486	269.486	269.486		0		0	269.486	30.320	256.883	256.883
51088011	Nova Guarita/MT	195.672	179.450	179.450		0		16.222	195.672	4.337	101.942	101.942
51061811	Nova Lacerda/MT		40.000	40.000		0			40.000	40.000	230.800	230.800
51088511	Nova Marilândia/MT	74.286	58.556	58.556		0		15.730	58.556	15.730		
51062211	Nova Mutum/MT	1.783.605	1.627.737	1.627.737		0		155.868	1.783.605	152.935		1.267.966
51061711	Nova Nazaré/MT	0	0	0		0		0	0	0	107.480	107.480
51061911	Nova Santa Helena/MT	78.815	78.815	78.815		0		0	78.815	60.000	291.110	290.710
51062411	Nova Ubiratã/MT	391.693	292.083	292.083		0		99.610	391.693	386.617	278.185	278.185
51062711	Novo Horizonte do Norte/MT		119.845	119.845		0			119.041	30.000		
51062611	Novo Mundo/MT	46.016	46.016	46.016		0		0	46.016	48.744	85.730	85.730
52163011	Paranaiguara/GO			10.264			0		10.264	39.710		
51062911	Paranaíba/MT	303.336	303.336	303.336		0		0	303.336		234.390	234.390
51064511	Planalto da Serra/MT		192.410	192.410		0			10.300	0		
51066511	Pontal do Araguaia/MT	132.149	132.149	132.149		0		0	132.149	18.831	149.214	149.214
51067711	Porto Alegre do Norte/MT	225.654	225.654	225.654		0		0	245.654	20.000	244.346	244.346
51068011	Porto dos Gaúchos/MT	298.880	298.880	298.880		0		0	298.880	6.500	324.601	318.601
51068211	Porto Esperidião/MT	276.000	276.000	276.000		0		0	240.000	36.000	335.120	335.120
51068511	Porto Estrela/MT		15.000	15.000		0			3.000	0		
51070011	Poxoréo/MT	484.636	484.636	484.636	0	0	0	0	484.636	137.246	526.243	526.243
51070611	Querência/MT	405.013	405.013	405.013		0		0	405.013	48.135	425.896	211.323
51071511	Reserva do Cabaçal/MT	68.068	68.068	68.068		0		0	60.000	8.068	73.063	73.063
51071911	Ribeirãozinho/MT	75.896	75.896	75.896	0	0	0	0	75.896	9.869	151.614	151.614
51072011	Rio Branco/MT	229.009	229.009	229.009		0		0	231.905	27.049	189.291	189.291
51075711	Rondolândia/MT	0	0	0		0		0	0	0	30.000	30.000
51076011	Rondonópolis/MT	22.170.711	20.319.150	15.772.643	4.546.507	0	0	1.851.561	21.620.284	9.544.654	15.232.831	15.232.831
51077011	Rosário Oeste/MT	500.000	500.000	500.000		0		0	500.000	300.000	464.841	464.841
51077511	Salto do Céu/MT	131.236	131.236	131.236		0		0	115.457	15.779	113.489	113.489
51077411	Santa Cruz do Xingu/MT	0	0	0		0		0	0	0	250.000	200.000
51077611	Santa Rita do Trivelato/MT	105.238	105.238	105.238		0		0	105.238	1.832	80.975	78.892
51077911	Santo Antônio do Leste/MT		5.481	5.481		0			5.481			
51078511	São Félix do Araguaia/MT	344.048	344.048	344.048		0		0	344.048	112.150	416.178	416.178
50076911	São Gabriel do Oeste/MS	2.314.553	2.314.553	1.997.069	317.484	0	0	0	2.314.553	152.418	1.554.489	1.554.489
51073011	São José do Rio Claro/MT	494.427	494.427	494.427		0		0	494.427	298.305	1.841.743	1.841.743
51073511	São José do Xingu/MT	26.822	26.822	26.822		0		0				
51071011	São José dos Quatro Marcos/MT	931.980	931.980	931.980	0	0	0	0	857.583	300.874	832.244	832.244
52204011	São Simão/GO					0	0			0		
51079011	Sinop/MT	6.694.890	6.694.890	6.694.890		0		0	6.694.890	766.370		
51079411	Tabaporã/MT	331.458	331.458	331.458		0		0	176.221	155.234	215.000	215.000
51079511	Tangará da Serra/MT	7.952.926	6.870.548	6.143.101	727.447	0	0	1.082.378	7.361.096	1.668.058	5.739.120	5.489.542

Tabela LPu05 - INFORMAÇÕES FINANCEIRAS
PRESTADORES DE SERVIÇOS DE ABRANGÊNCIA LOCAL - Direito Público

ANO DE
REFERÊNCIA
2009

DESPESAS TOTAIS COM OS SERVIÇOS (DTS)

DESPESAS DE EXPLORAÇÃO (DEX)								SERVIÇO DA DÍVIDA - PARCELA 1 de 2			DEPRECIÇÃO AMORTIZAÇÃO E PROVISÃO	FISCAL OU TRIBUTÁRIA NÃO INCIDENTE NA DEX	OUTRAS DESPESAS
PESSOAL PRÓPRIO	PRODUTOS QUÍMICOS	ENERGIA ELÉTRICA	TERCEIROS	ÁGUA IMPORTADA	ESGOTO EXPORTADO	FISCAL OU TRIB. NA DEX	OUTRAS DA DEX	TOTAL	JUROS E ENCARGOS	VARIAÇÃO CAMBIAL	R\$/ano	R\$/ano	R\$/ano
R\$/ano	R\$/ano	R\$/ano	R\$/ano	R\$/ano	R\$/ano	R\$/ano	R\$/ano	R\$/ano	R\$/ano	R\$/ano	R\$/ano	R\$/ano	R\$/ano
FN010	FN011	FN013	FN014	FN020	FN039	FN021	FN027	FN016	FN035	FN036	FN019	FN022	FN028
95.288	1.760	113.429	46.183	0		223	0	0	0	0	0	0	0
47.538	7.959	35.776	8.713	0		1.957	0	0	0	0	0	0	0
66.171	21.000	134.581	8.000										
18.075	6.372	45.340	13.710					0	0	0			
438.704	53.475	484.740	274.447			16.600							
25.948	8.000	49.532	24.000										
81.855	18.451	92.359	98.045	0				0	0	0	0	0	400
118.020	0	137.849	22.316	0		0	0	0	0	0	0	0	0
37.620	8.000	56.164	8.560	20.161				0	0	0		0	
14.450	5.480	65.800	0	0		0	0	0	0	0	0	0	0
42.532	6.390	3.364	8.884		0								
124.189	17.943	64.854	27.404	0		0	0	0	0	0	0	0	0
78.284	2.000	51.600	72.626	0		10.132		0	0	0	0	0	
96.984	2.100	29.500	0	0		1.730	18.900						
68.346	39.918	107.496	28.586	0		0	0						
103.930	40.232	87.719	86.719	0		0	0	0	0	0	6.000	0	0
93.120	68.000	144.000	30.000	0		0	0	0	0	0	0	0	0
		20.000	1.000			500		1.000	600	400	800		
195.306	10.948	311.952	8.037	0	0	0	0	0	0	0	0	0	0
74.344	11.429	121.500	0	0		4.050	0	0	0	0	3.250	0	211.323
32.013	4.487	21.622	14.942	0		0	0	0	0	0	0	0	0
62.230	12.058	63.836	13.490	0	0	0	0	0	0	0	0	0	0
65.570	20.988	77.836	24.897										
5.600	0	5.000	0	0		0	19.400	0	0	0	0	0	0
1.177.566	744.633	5.798.611	7.289.860	0	0	222.161	0	0	0	0	0	0	0
75.335	33.674	136.861	209.571	0		9.399	0	0	0	0	0	0	0
40.500	2.062	63.750	7.177	0		0	0	0	0	0	0	0	0
20.400	0	108.000	25.000	0		0	46.600	0	0	0	20.000	0	30.000
35.635	6.077	29.189	7.990					0	0	0	0		
14.400	5.100	3.500											
154.326	17.000	206.820	38.032	0		0	0	0	0	0	0	0	0
1.063.348	33.350	169.181	288.609	0	0	0	0	0	0	0	0	0	0
160.120	7.650	341.213	401.618	0									
69.326	0	164.000		0				0	0	0	0		
240.771	120.903	333.514	94.090	0	0	0	42.966	0	0	0	0	0	0
239.401			200.000		0								
1.230.300	101.050	1.408.272	2.372.848										
65.000	23.000	114.000	13.000	0		0	0	0	0	0	0	0	0
1.365.073	100.090	1.132.050	2.855.066	0	0	0	37.263	249.577	249.577	0	0	0	0

Tabela LPu05 - INFORMAÇÕES FINANCEIRAS

PRESTADORES DE SERVIÇOS DE ABRANGÊNCIA LOCAL - Direito Público

ANO DE REFERÊNCIA
2009

CÓDIGO Município		RECEITAS OPERACIONAIS							ARRECAÇÃO TOTAL	CRÉDITO DE CONTAS A RECEBER	DESPESAS TOT. COM OS SERV. (DTS)	
		TOTAL	DIRETA					INDIRETA			TOTAL	TOTAL DE DESP. EXPLORAÇÃO (DEX)
			TOTAL	ÁGUA	ESGOTO	ÁGUA EXPORTADA	ESG. BRUTO IMPORTADO					
		R\$/ano	R\$/ano	R\$/ano	R\$/ano	R\$/ano	R\$/ano	R\$/ano				
FN005	FN001	FN002	FN003	FN007	FN038	FN004	FN006	FN008	FN017	FN015		
51080511	Terra Nova do Norte/MT	340.695	340.695	340.695		0		0	248.872	91.823	335.617	304.357
51082011	Torixoréu/MT	201.472	201.472	201.472		0		0	201.472	50.653		
51083511	Vale de São Domingos/MT					0				0		
51084011	Várzea Grande/MT	14.702.282		14.702.282		0	0		14.702.282	44.221.574	12.335.856	12.324.270
52220511	Vicentinópolis/GO		430.000	430.000		0			432.235			
51055011	Vila Bela da Santíssima Trindade/MT	112.660	112.660	112.660		0		0	84.281	13.736	182.963	182.963
51086011	Vila Rica/MT	140.078	140.078	140.078		0		0	140.078	13.319		314.000
Totalizações para a região		131.025.224	111.524.152	110.631.635	17.299.375	276.964	0	4.733.348	128.822.419	68.133.212	95.127.084	92.807.656
Totalizações para o grupo		4.051.013.252	3.622.400.376	2.521.373.387	1.188.809.849	15.726.294	605.030	339.222.465	3.960.024.574	1.747.598.631	3.169.495.485	3.049.227.749

Tabela LPu05 - INFORMAÇÕES FINANCEIRAS
PRESTADORES DE SERVIÇOS DE ABRANGÊNCIA LOCAL - Direito Público

ANO DE
REFERÊNCIA
2009

DESPESAS TOTAIS COM OS SERVIÇOS (DTS)

DESPESAS DE EXPLORAÇÃO (DEX)								SERVIÇO DA DÍVIDA - PARCELA 1 de 2			DEPRECIACÃO AMORTIZAÇÃO E PROVISÃO	FISCAL OU TRIBUTÁRIA NÃO INCIDENTE NA DEX	OUTRAS DESPESAS
PESSOAL PRÓPRIO	PRODUTOS QUÍMICOS	ENERGIA ELÉTRICA	TERCEIROS	ÁGUA IMPORTADA	ESGOTO EXPORTADO	FISCAL OU TRIB. NA DEX	OUTRAS DA DEX	TOTAL	JUROS E ENCARGOS	VARIAÇÃO CAMBIAL	R\$/ano	R\$/ano	R\$/ano
R\$/ano	R\$/ano	R\$/ano	R\$/ano	R\$/ano	R\$/ano	R\$/ano	R\$/ano	R\$/ano	R\$/ano	R\$/ano	R\$/ano	R\$/ano	R\$/ano
FN010	FN011	FN013	FN014	FN020	FN039	FN021	FN027	FN016	FN035	FN036	FN019	FN022	FN028
85.780	28.643	126.514	63.420	0		0	0	0	0	0	31.260	0	0
175.261	28.430	125.038	230.043										
77.520	12.000	5.200						0	0	0			
4.770.907	891.622	111.680	6.435.484	0	0	114.576	0	11.586	11.586	0	0	0	0
47.890	18.240	12.000	14.188	0									
78.100	45.811	57.552	1.500	0		0	0	0	0	0	0	0	0
123.999	71.491	98.673	18.000			0		0	0	0		0	
32.084.585	4.713.221	27.463.029	29.821.375	20.161	0	1.210.614	5.126.656	545.170	543.953	2.133	219.826	20.185	823.104
1.248.678.897	135.002.409	569.536.288	672.147.135	182.643.382	25.882.477	42.214.364	216.900.002	26.563.139	24.769.157	2.045.574	20.630.453	3.722.609	86.387.097

Tabela LPu05 - INFORMAÇÕES FINANCEIRAS												ANO DE REFERÊNCIA
PRESTADORES DE SERVIÇOS DE ABRANGÊNCIA LOCAL - Direito Público												2009
CÓDIGO	Município	SERVIÇO DA DÍVIDA - PARCELA 2 DE 2: AMORTIZAÇÃO	INVESTIMENTOS									
			TOTAL	DESPESAS CAPITALIZÁVEIS	SEGUNDO A ORIGEM OS RECURSOS			SEGUNDO O DESTINO			INVESTIMENTOS TOTAIS REALIZADOS PELO(S) MUNICÍPIO(S) (*)	INVESTIMENTOS TOTAIS REALIZADOS PELO ESTADO(**)
					PRÓPRIOS	ONEROSOS	NÃO ONEROSOS	ABASTECIMENTO DE ÁGUA	ESGOTAMENTO SANITÁRIO	OUTROS		
		R\$/ano	R\$/ano	R\$/ano	R\$/ano	R\$/ano	R\$/ano	R\$/ano	R\$/ano	R\$/ano	R\$/ano	R\$/ano
		FN034	FN033	FN018	FN030	FN031	FN032	FN023	FN024	FN025	FN048	FN058
REGIÃO	NORTE											
11000111	Alta Floresta D Oeste/RO		27.112	0	27.112	0	0	25.704	0	1.408	0	0
13000811	Anamá/AM	0	87.000	7.000	20.000	33.000	34.000	60.000	0	20.000		0
17010011	Ananás/TO	0	0	0	0	0	0	0	0	0		0
15009011	Augusto Corrêa/PA		0	0	0	0	0	0	0	0		0
15011011	Bagre/PA	0	15.000	0	0	0	15.000	15.000	0	0		
15012511	Bannach/PA	14.607	0	0	0	0	0	0	0	0		0
13005011	Barreirinha/AM		16.218	0	16.218	0	0	16.218	0	0		
15014011	Belém/PA	0	0	0	0	0	0	0	0	0	2.295.913	0
15015011	Benevides/PA	0	54.835	0	54.835	0	0	54.835	0	0		0
17033011	Bom Jesus do Tocantins/TO	0	0	0	0	0	0	0	0	0		0
11004511	Buritís/RO	0	0	0	0	0	0	0	0	0		0
11000411	Cacoal/RO											
15021011	Cametá/PA	0	68.527	0	68.527	0	0	68.527	0	0	0	0
11007011	Campo Novo de Rondônia/RO	0	0	0	0	0	0	0	0	0		0
15026011	Colares/PA		0	0	0	0	0	0	0	0		0
17071011	Divinópolis do Tocantins/TO											0
15029511	Eldorado dos Carajás/PA		0	0	0	0	0	0	0	0		0
15030911	Goianésia do Pará/PA	0	0	0	0	0	0	0	0	0		0
15032012	Igarapé-Açu/PA	0	293.000	5.000	0	0	293.000	270.000	0	18.000		0
15032011	Igarapé-Açu/PA	0	72.860	36.430	36.430		0	36.430	0	0		
13018011	Ipixuna/AM		33.400	0	33.400	0	0	9.600	0	23.800		
13018511	Iranduba/AM											
15035011	Irituia/PA		0	0	0	0	0	0	0	0		0
13019011	Itacoatiara/AM	0	100.586	0	0	100.585	0	87.178	0	13.408		
11011011	Itapua do Oeste/RO	0	15.000	0	15.000	0	0	15.000	0	0		
15037511	Jacareacanga/PA	0	0	0	0	0	0	0	0	0		0
15040511	Mãe do Rio/PA		0	0	0	0	0	0	0	0		0
13025011	Manacapuru/AM							1.700.000				
15043011	Maracanã/PA											0
13029011	Maués/AM											
15049011	Muaná/PA	0	48.610	0	0	0	48.610	48.610	0	0		0
15049511	Nova Esperança do Piriá/PA		0	0	0	0	0	0	0	0		0
15050011	Nova Timboteua/PA											
15051011	Óbidos/PA	0	360.000	0	360.000	0	0	360.000	0	0		0
15054311	Ourilândia do Norte/PA	0	2.393.805	0	2.093.805	0	300.000	2.393.805	0	0		0
15055011	Paragominas/PA	0						93.957		15.906		
15055311	Parauapebas/PA	0	7.794.040	0	7.794.040	0	0	7.523.359	0	270.681		
13034011	Parintins/AM	77.732	38.779	0	38.779	0	0	38.779	0	0		

(*) Coleta experimental iniciada na coleta 2009 de investimentos realizados em água e esgotos pelos municípios.

(**) Coleta experimental iniciada na coleta 2009 de investimentos realizados em água e esgotos pelos estados.

Tabela LPu05 - INFORMAÇÕES FINANCEIRAS

PRESTADORES DE SERVIÇOS DE ABRANGÊNCIA LOCAL - Direito Público

ANO DE
REFERÊNCIA
2009

CÓDIGO Município		SERVIÇO DA DÍVIDA - PARCELA 2 DE 2: AMORTIZAÇÃO	INVESTIMENTOS									
			TOTAL	DESPESAS CAPITALIZÁVEIS	SEGUNDO A ORIGEM OS RECURSOS			SEGUNDO O DESTINO			INVESTIMENTOS TOTAIS REALIZADOS PELO(S) MUNICÍPIO(S) (*)	INVESTIMENTOS TOTAIS REALIZADOS PELO ESTADO(**)
					PRÓPRIOS	ONEROSOS	NÃO ONEROSOS	ABASTECIMENTO DE ÁGUA	ESGOTAMENTO SANITÁRIO	OUTROS		
		R\$/ano	R\$/ano	R\$/ano	R\$/ano	R\$/ano	R\$/ano	R\$/ano	R\$/ano	R\$/ano	R\$/ano	R\$/ano
		FN034	FN033	FN018	FN030	FN031	FN032	FN023	FN024	FN025	FN048	FN058
13035311	Presidente Figueiredo/AM	0	14.219	14.219	6.518	7.701	0	0	0	0	14.219	0
11014711	Primavera de Rondônia/RO	37.178	1.200	1.200	1.200	0	0	0	0	0		0
15061012	Primavera/PA		0	0	0	0	0	0	0	0		0
15061011	Primavera/PA		0	0	0	0	0	0	0	0	0	0
15061111	Quatipuru/PA		0	0	0	0	0	0	0	0		0
15061311	Redenção/PA	0	100.005	0	100.005	0	0	80.000	20.005	0		0
12004011	Rio Branco/AC	0	2.107.223	0	0	0	2.107.223	1.897.777	0	209.446	3.020.409	37.090.355
15061811	Rondon do Pará/PA	0	67.384	0	67.384	0	0	67.384	0	0		
15061911	Rurópolis/PA	0	0	0	0	0	0	0	0	0		0
15063511	Santa Bárbara do Pará/PA	0		0								
15065511	Santa Luzia do Pará/PA		0	0	0	0	0	0	0	0		0
15070011	Santo Antônio do Tauá/PA		0	0	0	0	0	0	0	0		0
15072011	São Domingos do Capim/PA		0	0	0	0	0	0	0	0		0
13041011	Tapauá/AM	0	0	0	0	0	0	0	0	0		0
15080011	Tomé-Açu/PA	0	57.179	0	57.179	0	0	57.179	0	0		0
15080311	Tracuateua/PA		0	0	0	0	0	0	0	0		0
15080511	Trairão/PA	0	0	0	0	0	0	0	0	0		0
13043011	Urucará/AM	0	0	0	0	0	0	0	0	0		0
15082011	Vigia/PA		0	0	0	0	0	0	0	0		0
11003011	Vilhena/RO	0	596.166	0	596.166	0	0	153.634	0	442.532	0	0
Totalizações para a região		129.517	14.362.148	63.849	11.386.598	141.286	2.797.833	15.072.976	20.005	1.015.181	5.330.541	37.090.355
REGIÃO	NORDESTE											
29001011	Abaira/BA		0	0	0	0	0	0	0	0		0
26004012	Água Preta/PE	0	0	0	0	0	0	0	0	0		0
26004011	Água Preta/PE	0	15.449	0	15.449	0	0	15.449	0	0	0	0
23004011	Aiuaba/CE	0	25.000	0	25.000	0	0	25.000	0	0		
25005011	Alagoinha/PB	0	0	0	0	0	0	0	0	0	0	0
29007011	Alagoinhas/BA	0	2.082.507	0	786.405	389.548	906.554	346.940	1.735.567	0	0	0
22002711	Alegrete do Piauí/PI	0	0	0	0	0	0	0	0	0		
24005011	Alexandria/RN	0	40.077	0	40.077	0	0	40.077	0	0	0	0
22004511	Alvorada do Gurgueia/PI	0	0	0	0	0	0	0	0	0		0
23007511	Amontada/CE	0	0	0	0	0	0	0	0	0	0	0
26011011	Araripina/PE	0	0	0	0	0	0	0	0	0		0
22010511	Assunção do Piauí/PI	0	95.500	50.000	60.000	0	40.000	45.000	0	500		0
25013511	Assunção/PB	0	0	0	0	0	0	0	0	0		0
21012011	Bacabal/MA	0	196.100	0	196.100	0	0	196.100	0	0		
21013511	Bacurituba/MA	0	0	0	0	0	0	0	0	0		0
21014011	Balsas/MA		211.466	0	211.466	0	0	211.466	0	0		
23018511	Banabuiú/CE										0	0

(*) Coleta experimental iniciada na coleta 2009 de investimentos realizados em água e esgotos pelos municípios.

(**) Coleta experimental iniciada na coleta 2009 de investimentos realizados em água e esgotos pelos estados.

Tabela LPu05 - INFORMAÇÕES FINANCEIRAS												ANO DE REFERÊNCIA
PRESTADORES DE SERVIÇOS DE ABRANGÊNCIA LOCAL - Direito Público												2009
CÓDIGO	Município	SERVIÇO DA DÍVIDA - PARCELA 2 DE 2: AMORTIZAÇÃO	INVESTIMENTOS									
			TOTAL	DESPESAS CAPITALIZÁVEIS	SEGUNDO A ORIGEM OS RECURSOS			SEGUNDO O DESTINO			INVESTIMENTOS TOTAIS REALIZADOS PELO(S) MUNICÍPIO(S) (*)	INVESTIMENTOS TOTAIS REALIZADOS PELO ESTADO(**)
					PRÓPRIOS	ONEROSOS	NÃO ONEROSOS	ABASTECIMENTO DE ÁGUA	ESGOTAMENTO SANITÁRIO	OUTROS		
		R\$/ano	R\$/ano	R\$/ano	R\$/ano	R\$/ano	R\$/ano	R\$/ano	R\$/ano	R\$/ano	R\$/ano	R\$/ano
		FN034	FN033	FN018	FN030	FN031	FN032	FN023	FN024	FN025	FN048	FN058
29026511	Banzaê/BA											
29027011	Barra/BA		157.453	0	157.453	0	0	157.453	0	0		
26018011	Betânia/PE		216.942	0	82.137	127.432	7.373	143.321	73.621	0		0
23024011	Boa Viagem/CE	0	40.745	0	40.745	0	0	0	0	40.745		
27010011	Boca da Mata/AL	0	0	0	0	0	0	0	0	0	0	0
29039011	Bom Jesus da Lapa/BA	0	177.578	0	177.578	0	0	133.038	44.540	0		
29040011	Boninal/BA		0	0	0	0	0	0	0	0		
26023011	Bonito/PE	0	0	0	0	0	0	0	0	0		0
29042011	Botuporã/BA	0	0	0	0	0	0	0	0	0		
22020211	Buriti dos Montes/PI	0	30.480	0	30.480	0	0	30.480	0	0		
29047511	Buritirama/BA	0	50.000	0	50.000	0	0	50.000	0	0	0	0
25030011	Caaporã/PB	0			1.879					1.879		
26030011	Cabrobó/PE	0	0	0	0	0	0	0	0	0		0
21023711	Cachoeira Grande/MA	0	0	0	0	0	0	0	0	0		0
29051511	Caetanos/BA	0	0	0	0	0	0	0	0	0		0
22020711	Cajazeiras do Piauí/PI	0	420.000	0	80.000	0	340.000	420.000	0	0		0
27013011	Cajueiro/AL	0	69.157	0	69.157	0	0	64.937	4.220	0	0	0
22020911	Caldeirão Grande do Piauí/PI			0		0	0	0				
23026011	Camocim/CE											
27014011	Campo Alegre/AL	0	0	0	0	0	0	0	0	0		0
26037011	Canhotinho/PE	0	500.000	0	10.000	0	490.000	0	500.000	0		0
23028011	Canindé/CE	0	2.275.264	0	0	0	2.275.264	2.250.719	0	24.545	2.275.264	0
29068511	Capela do Alto Alegre/BA	0	0	0	0	0	0	0	0	0		0
28013011	Capela/SE	0	98.003	0	98.003	0	0	0	0	98.003	0	0
26038011	Capoeiras/PE		20.000	0	20.000	0	0	10.000	10.000	0		
29071011	Carinhanha/BA		34.684	0	34.684	0	0	34.684	0	0		
23032011	Caririaçu/CE		124.321	0	124.321	0	0	124.321	0	0		
21028011	Carolina/MA	0	0	0	0	0	0	0	0	0	0	0
29072011	Casa Nova/BA	31.413	26.320	0	26.320	0	0	26.320	0	0		
29075011	Catu/BA	0	143.901	0	143.901	0	0	143.901	0	0	0	0
29075511	Caturama/BA		0	0	0	0	0	0	0	0		
21030011	Caxias/MA							474.547				
22027111	Cocal de Telha/PI	0	47.580	0	0	0	47.580	35.000	0	12.580		
21033011	Codó/MA	0	72.831	0	72.831	0	0	68.907	3.924	0	72.831	0
22027311	Coivaras/PI	0	130.000	0	2.600	0	127.400	130.000	0	0		0
29091011	Coribe/BA		21.088	0	21.088	0	0	21.088	0	0		
29093012	Correntina/BA	0	0	0	0	0	0	0	0	0		0
29093011	Correntina/BA	0	190.900	0	190.900	0	0	157.135	0	33.765		
26048011	Cortês/PE	0	7.210	0	7.210	0	0	7.210	0	0		

Tabela LPu05 - INFORMAÇÕES FINANCEIRAS												ANO DE REFERÊNCIA
PRESTADORES DE SERVIÇOS DE ABRANGÊNCIA LOCAL - Direito Público												2009
CÓDIGO	Município	SERVIÇO DA DÍVIDA - PARCELA 2 DE 2: AMORTIZAÇÃO	INVESTIMENTOS									
			TOTAL	DESPESAS CAPITALIZÁVEIS	SEGUNDO A ORIGEM OS RECURSOS			SEGUNDO O DESTINO			INVESTIMENTOS TOTAIS REALIZADOS PELO(S) MUNICÍPIO(S) (*)	INVESTIMENTOS TOTAIS REALIZADOS PELO ESTADO(**)
					PRÓPRIOS	ONEROSOS	NÃO ONEROSOS	ABASTECIMENTO DE ÁGUA	ESGOTAMENTO SANITÁRIO	OUTROS		
		R\$/ano	R\$/ano	R\$/ano	R\$/ano	R\$/ano	R\$/ano	R\$/ano	R\$/ano	R\$/ano	R\$/ano	
		FN034	FN033	FN018	FN030	FN031	FN032	FN023	FN024	FN025	FN048	FN058
27023011	Coruripe/AL		250.000	80.000	250.000	0	0	170.000	0	0		
21037011	Cururupu/MA							26.000				0
28021011	Estância/SE	5.123.777	113.268	0	113.268	0	0	2.800	0	110.468	0	0
24036011	Extremoz/RN		115.531	0	115.531	0	0	115.531	0	0		
29107711	Feira da Mata/BA											
26054011	Feira Nova/PE											
22038511	Floresta do Piauí/PI		0	0	0	0	0	0	0	0		0
22041511	Francisco Macedo/PI	0		0								
29112011	Gandu/BA	0	28.984	0	28.984	0	0	28.984	0	0	0	0
28025011	General Maynard/SE		0	0	0	0	0	0	0	0		0
21048011	Grajaú/MA		39.044	0	39.044	0	0	36.390	0	2.654		
29119011	Iaçu/BA	0				0	0			0		0
29121011	Ibicaraí/BA	0	800	0	800	0	0	800	0	0	0	0
26067011	Ibirajuba/PE	0	10.500	10.500	10.500	0	0	0	0	0		0
23053512	Icapuí/CE	0	42.000	0	42.000	0	0	42.000	0	0	0	0
23054011	Icó/CE	0	13.874	0	13.874	0	0	13.874	0	0	0	0
29134011	Igaporã/BA	0	0	0	0	0	0	0	0	0		0
23055011	Iguatu/CE	0	415.728	174.039	415.728	0	0	67.650	148.726	25.313	0	0
25067011	Imaculada/PB	0	0	0	0	0	0	0	0	0		0
26071011	Ingazeira/PE					0			0			
29150011	Itaeté/BA	0	176.253	0	0	0	176.253	176.253	0	0		0
26076511	Itambé/PE	0										
23063011	Itapagé/CE											
29164011	Itapetinga/BA		140.243	0				81.007	19.658	39.578		
21054211	Itinga do Maranhão/MA				198.534							
29171011	Itororó/BA	0	0	0	0	0	0	0	0	0		0
29172011	Ituaçu/BA	0										
29173511	Jaborandi/BA	0	55.232	5.056	50.176		55.232	28.458	10.300	11.418	0	0
23069011	Jaguaribe/CE	0	74.288	0	74.288	0	0	58.662	0	15.626	74.288	0
23071011	Jardim/CE	0	50.910	0	0	0	50.910	50.910	0	0	0	0
29184011	Juazeiro/BA	825.835	1.788.254	0	1.788.255	0	0	1.146.303	137.528	504.423	0	0
23074011	Jucás/CE		13.582	0	13.582	0	0	0	0	13.582		
29189011	Lajedão/BA	0										0
27042011	Limoeiro de Anadia/AL	0										
23076011	Limoeiro do Norte/CE	0	6.040.878	0	36.943	0		0	6.040.878	0		
29195011	Livramento de Nossa Senhora/BA	0		0								
29197011	Macarani/BA	0	99.656	0	99.656	0	0	99.656	0	0		
29198011	Macaúbas/BA	0	273.332	0	273.332	0	0	273.332	0	0		
25087011	Mãe D Água/PB	0							22.800			0

(*) Coleta experimental iniciada na coleta 2009 de investimentos realizados em água e esgotos pelos municípios.

(**) Coleta experimental iniciada na coleta 2009 de investimentos realizados em água e esgotos pelos estados.

Tabela LPu05 - INFORMAÇÕES FINANCEIRAS

PRESTADORES DE SERVIÇOS DE ABRANGÊNCIA LOCAL - Direito Público

ANO DE
REFERÊNCIA
2009

CÓDIGO Município		SERVIÇO DA DÍVIDA - PARCELA 2 DE 2: AMORTIZAÇÃO	INVESTIMENTOS									
			TOTAL	DESPESAS CAPITALIZÁVEIS	SEGUNDO A ORIGEM OS RECURSOS			SEGUNDO O DESTINO			INVESTIMENTOS TOTAIS REALIZADOS PELO(S) MUNICÍPIO(S) (*)	INVESTIMENTOS TOTAIS REALIZADOS PELO ESTADO(**)
					PRÓPRIOS	ONEROSOS	NÃO ONEROSOS	ABASTECIMENTO DE ÁGUA	ESGOTAMENTO SANITÁRIO	OUTROS		
		R\$/ano	R\$/ano	R\$/ano	R\$/ano	R\$/ano	R\$/ano	R\$/ano	R\$/ano	R\$/ano	R\$/ano	
		FN034	FN033	FN018	FN030	FN031	FN032	FN023	FN024	FN025	FN048	FN058
24072511	Major Sales/RN		0	0	0	0	0	0	0	0	0	0
25090011	Manaira/PB	400							90.000			
27047011	Marechal Deodoro/AL	0	118.232	0	118.231	0	0	99.524	0	18.708	0	0
22063511	Milton Brandão/PI	0	0	0	0	0	0	0	0	0		0
29214511	Mirante/BA	0										
22064011	Monsenhor Gil/PI	0	0	0	0	0	0	0	0	0		0
23087011	Morada Nova/CE		16.011	9.271				0	0	6.740		
29219011	Mucugê/BA	0	0	0	0	0	0	0	0	0		0
27055011	Murici/AL	0										
28046011	Nossa Senhora das Dores/SE	10.000	0	0	0	0	0	0	0	0		0
21072511	Nova Colinas/MA	0	0	0	0	0	0	0	0	0		0
23092011	Nova Olinda/CE	0	0	0	0	0	0	0	0	0		0
26100011	Palmares/PE	0	209.518	0	209.518	0	0	134.841	0	74.677	0	0
27064011	Pão de Açúcar/AL	0	7.926	0	7.926	0	0	7.926	0	0		
25106511	Parari/PB	0	0	0	0	0	0	0	0	0		0
21080011	Pastos Bons/MA				32.000			45.210		8.000		
27067011	Penedo/AL	0	198.000	0	198.000	0	0	75.000	0	123.000		
23107011	Pentecoste/CE		0	0	0	0	0	0	0	0		0
23108511	Pindoretama/CE	0	20.203	0	20.203	0	0	6.203	0	14.000		
29246511	Pintadas/BA								14.000			0
25120311	Poço Dantas/PB	0	0	0	0	0	0	0	0	0		0
25120711	Poço de José de Moura/PB	0	0	0	0	0	0	0	0	0		589.510
29252011	Pojuca/BA	0	0	0	0	0	0	0	0	0		0
23113511	Quixeló/CE	0	17.123	0	17.123	0	0	7.543	0	9.580		
23114011	Quixeramobim/CE	0	118.123	0	118.123	0	0	118.123	0	0		
29260011	Remanso/BA	0	63.548	0	63.548	0	0	11.228	0	52.320	0	0
29264011	Riacho de Santana/BA	0	10.488	0	10.488	0	0	10.488	0	0		
29266511	Ribeirão do Largo/BA	0	0	0	0	0	0	0	0	0	0	0
24089511	Rio do Fogo/RN											
26124511	Santa Cruz/PE	0	0	0	0	0	0	0	0	0		0
29281011	Santa Maria da Vitória/BA		543.371	0	543.371	0	0	543.371	0	0		
29284011	Santa Rita de Cássia/BA		55.416	0	55.416	0	0	43.818	11.598	0		
21105011	São Bento/MA		0	0	0	0	0	0	0	0		0
26131011	São Caitano/PE					0	0					0
28067011	São Cristóvão/SE	0		124.388								
29290511	São Félix do Coribe/BA	0	29.924	29.924	29.924	0	0	0	0	0	0	0
25139811	São Francisco/PB		63.040	0	0	0	63.040	6.055	18.667	38.318		0
24120011	São Gonçalo do Amarante/RN	0	0	0	0	0	0	0	0	0		0
22099511	São João da Varjota/PI	0	50.000	0	50.000	0	0	50.000	0	0		0

Tabela LPu05 - INFORMAÇÕES FINANCEIRAS												ANO DE REFERÊNCIA
PRESTADORES DE SERVIÇOS DE ABRANGÊNCIA LOCAL - Direito Público												2009
CÓDIGO	Município	SERVIÇO DA DÍVIDA - PARCELA 2 DE 2: AMORTIZAÇÃO	INVESTIMENTOS									
			TOTAL	DESPESAS CAPITALIZÁVEIS	SEGUNDO A ORIGEM OS RECURSOS			SEGUNDO O DESTINO			INVESTIMENTOS TOTAIS REALIZADOS PELO(S) MUNICÍPIO(S) (*)	INVESTIMENTOS TOTAIS REALIZADOS PELO ESTADO(**)
					PRÓPRIOS	ONEROSOS	NÃO ONEROSOS	ABASTECIMENTO DE ÁGUA	ESGOTAMENTO SANITÁRIO	OUTROS		
		R\$/ano	R\$/ano	R\$/ano	R\$/ano	R\$/ano	R\$/ano	R\$/ano	R\$/ano	R\$/ano	R\$/ano	
		FN034	FN033	FN018	FN030	FN031	FN032	FN023	FN024	FN025	FN048	FN058
21110511	São João do Paraíso/MA	0	0	0	0	0	0	0	0	0		
25143011	São José de Caiana/PB					1.000		1.000	10.000			
25150011	São Miguel de Taipu/PB	0	0	0	0	0	0	0	0	0		0
24134011	Serra Negra do Norte/RN		123.113	25.669	52.773			31.459	29.718	36.267		123.113
28072011	Siriri/SE	0	62.500	0	62.500	0	0	55.000	0	7.500		
23129011	Sobral/CE	0	469.953	0	469.953	0	0	423.113	0	46.840		
23130011	Solonópole/CE											
25162011	Sousa/PB	0	415.000	0	415.000	0	0	95.000	320.000	0	0	0
26145011	Surubim/PE		50.000	0	50.000	0	0	0	30.000	20.000		
22109311	Sussuapara/PI		65.772	0	65.772	0	0	65.772	0	0		
24140011	Tangará/RN	3	0	0	0	0	0	0	0	0		
29312011	Taperoá/BA									24.781		
24141011	Tenente Ananias/RN				0	0						
21122011	Timon/MA	0	228.147	0	228.147	0	0	228.147	0	0	0	0
24144011	Touros/RN				7.800				7.800			
21124011	Turiacu/MA											
27093011	União dos Palmares/AL	69.386	20.517	0	20.517	0	0	17.375	0	3.142		
29326011	Urandi/BA	0	0	0	0	0	0	0	0	0		0
29329011	Valença/BA	97.785	230.009	0	230.010	0	0	167.410	62.599	0	0	0
26161811	Vertente do Lério/PE	0		0		0	0		0	0		0
23141011	Viçosa do Ceará/CE	0	0	0	0	0	0	0	0	0		0
27094011	Viçosa/AL		52.235	0	52.235			52.235	0	0		
29336011	Xique-Xique/BA		102.019	0	102.019	0	0	110.501	0		0	0
Totalizações para a região		6.158.599	20.603.101	508.847	9.570.876	517.980	4.579.606	10.188.045	9.346.144	1.418.952	2.422.383	712.623
REGIÃO SUDESTE												
31002011	Abaeté/MG	0										0
31003011	Abre Campo/MG	0	0	0	0	0	0	0	0	0		27.182
35003011	Aguai/SP	0	124.264	0	124.264	0	0	0	124.264	0		
31008011	Aguanil/MG	0	44.260	0	44.260	0	0	25.210	19.050	0		0
35005011	Águas de Lindóia/SP		4.150.000	150.000	4.000.000			1.850.000	1.850.000	300.000		
31011011	Aimorés/MG	0	132.865	0	132.865	0	0	60.726	41.599	30.540	0	0
32002011	Alegre/ES	0	21.779	0	21.779	0	0	2.445	0	19.334		
31019011	Alpinópolis/MG		0	0	0	0	0	0	0	0		
31020011	Alterosa/MG											
35010011	Altinópolis/SP				10.479							
31535011	Alto Jequitibá/MG	50	0	0	0	0	0	0	0	0		0
35016011	Americana/SP	1.890.625	7.117.750	0	6.721.698	271.228	124.825	3.311.935	3.707.988	97.827		
35017011	Américo Brasileiro/SP	0	48.972	0	48.972	0	0	0	0	48.972		
35018011	Américo de Campos/SP			432.562	18.000				2.500	1.500		

(*) Coleta experimental iniciada na coleta 2009 de investimentos realizados em água e esgotos pelos municípios.

(**) Coleta experimental iniciada na coleta 2009 de investimentos realizados em água e esgotos pelos estados.

Tabela LPu05 - INFORMAÇÕES FINANCEIRAS

PRESTADORES DE SERVIÇOS DE ABRANGÊNCIA LOCAL - Direito Público

ANO DE
REFERÊNCIA
2009

CÓDIGO Município		SERVIÇO DA DÍVIDA - PARCELA 2 DE 2: AMORTIZAÇÃO	INVESTIMENTOS									
			TOTAL	DESPESAS CAPITALIZÁVEIS	SEGUNDO A ORIGEM OS RECURSOS			SEGUNDO O DESTINO			INVESTIMENTOS TOTAIS REALIZADOS PELO(S) MUNICÍPIO(S) (*)	INVESTIMENTOS TOTAIS REALIZADOS PELO ESTADO(**)
					PRÓPRIOS	ONEROSOS	NÃO ONEROSOS	ABASTECIMENTO DE ÁGUA	ESGOTAMENTO SANITÁRIO	OUTROS		
		R\$/ano	R\$/ano	R\$/ano	R\$/ano	R\$/ano	R\$/ano	R\$/ano	R\$/ano	R\$/ano	R\$/ano	R\$/ano
		FN034	FN033	FN018	FN030	FN031	FN032	FN023	FN024	FN025	FN048	FN058
31026011	Andradas/MG	0	0	0	0	0	0	0	0	0		0
35021011	Andradina/SP	0	3.464.252	0	1.494.204	0	1.970.048	3.650	3.460.602	0		
33001011	Angra dos Reis/RJ	0	87.585	46.822	87.585	0	0	33.463	0	7.300	1.443.447	0
35025011	Aparecida/SP	0	122.810	0	122.809	0	0	88.625	34.185	0	0	0
35028011	Araçatuba/SP	522.478	2.662.204	0	2.662.203	0	0	2.039.645	481.876	140.683	0	0
32006011	Aracruz/ES				1.287.352			109.732	63.548	1.114.672		
31035011	Araguari/MG	20.484	0	0	0	0	0	0	0	0	0	0
35032011	Araraquara/SP	0	3.414.338	0	3.223.436	0	190.902	1.882.190	820.876	711.272		
35033011	Araras/SP	436.136	2.617.586	0	1.385.245	1.232.341	0	1.385.245	0	1.232.341	0	0
31042011	Arcos/MG	0	209.519	0	209.519	0	0	0	209.519	0		0
33002211	Areal/RJ	0	0	0	0	0	0	0	0	0	0	0
31044011	Argirita/MG				7.022							
31044511	Aricanduva/MG											
35037011	Ariranha/SP	0	0	0	0	0	0	0	0	0		
35038011	Artur Nogueira/SP	0	374.545	0	374.545	0	0	244.915	105.952	23.678	374.545	0
35041011	Atibaia/SP	129.404	795.680	0	224.553	0	571.127	0	795.680	0	184.361	0
35044011	Avanhandava/SP	0	0	0	0	0	0	0	0	0	0	0
35046011	Bady Bassitt/SP	0	14.500	0	14.500	0	0	14.500	0	0		0
32008011	Baixo Guandu/ES		132.076	0	132.076	0	0	48.426	49.180	34.470		
31053011	Bandeira do Sul/MG											
31056011	Barbacena/MG		124.161	62.080	62.080			35.029	5.700	21.352		
35051011	Barbosa/SP	0	0	0	0	0	0	0	0	0		0
35052011	Bariri/SP	0	286.368	0	286.368	0	0	14.990	174.244	97.134		0
35053011	Barra Bonita/SP	0										
33003011	Barra do Pirai/RJ	0	330.825	0	176.824	0	154.000	171.011	143.960	15.854		
31057011	Barra Longa/MG		35.000	0	35.000	0	0	0	0	35.000		0
33004011	Barra Mansa/RJ	0	870.819	0	870.819	0	0	121.056	263.500	486.263		
35055011	Barretos/SP	0	615.294	0	615.293	0	0	45.771	228.367	341.156	0	0
35060011	Bauru/SP	125.279	6.295.421	0	6.295.421	0	0	718.784	5.576.637	0	0	0
35061011	Bebedouro/SP	0	605.681	0	605.681	0	0	605.681	0	0	0	0
31063011	Belo Oriente/MG	0	164.900	50.000	102.580	0	62.320	68.500	46.400	0		
35065011	Birigui/SP	0	929.567	0	865.897	0	63.669	64.800	837.468	27.299		
31071011	Boa Esperança/MG	27.514	448.296	0	448.296	0	0	189.839	166.794	91.663		
31073011	Bocaiúva/MG	0	805.447	0	805.446	0	0	518.978	201.291	85.178		
33005011	Bom Jardim/RJ		0	0	0	0	0	0	0	0		0
31077011	Bom Jesus do Amparo/MG		44.555	0	0	0	44.555	34.772	9.783	0		
35074511	Borebi/SP		62.384		62.384	0	0	47.519	5.215	9.650		0
35077011	Braúna/SP	0	0	0	0	0	0	0	0	0	0	0
35079011	Brotas/SP	45.367	86.101	0	86.101	0	0	13.910	0	72.191	0	0

Tabela LPu05 - INFORMAÇÕES FINANCEIRAS

PRESTADORES DE SERVIÇOS DE ABRANGÊNCIA LOCAL - Direito Público

ANO DE
REFERÊNCIA
2009

CÓDIGO Município		SERVIÇO DA DÍVIDA - PARCELA 2 DE 2: AMORTIZAÇÃO	INVESTIMENTOS									
			TOTAL	DESPESAS CAPITALIZÁVEIS	SEGUNDO A ORIGEM OS RECURSOS			SEGUNDO O DESTINO			INVESTIMENTOS TOTAIS REALIZADOS PELO(S) MUNICÍPIO(S) (*)	INVESTIMENTOS TOTAIS REALIZADOS PELO ESTADO(**)
					PRÓPRIOS	ONEROSOS	NÃO ONEROSOS	ABASTECIMENTO DE ÁGUA	ESGOTAMENTO SANITÁRIO	OUTROS		
		R\$/ano	R\$/ano	R\$/ano	R\$/ano	R\$/ano	R\$/ano	R\$/ano	R\$/ano	R\$/ano	R\$/ano	R\$/ano
		FN034	FN033	FN018	FN030	FN031	FN032	FN023	FN024	FN025	FN048	FN058
35081011	Buritama/SP	0		0		0	0			226.517	0	0
31094011	Buritizeiro/MG	0	221.011	0	221.011	0	0	98.496	0	122.515		
31094511	Cabeceira Grande/MG	0		0				0	0			
31096011	Cachoeira da Prata/MG	0	17.000	0	17.000	0	0	10.000	7.000	0		0
31027011	Cachoeira de Pajeú/MG	0	0	0	0	0	0	0	0	0		0
31098011	Cachoeira Dourada/MG											0
35087011	Caconde/SP	0	3.800	0	3.800	0	0	3.800	0	0		0
35088011	Cafelândia/SP	0	65.987	0	65.987	0	0	64.537	1.450	0		
31101011	Caiana/MG											
35091011	Caiuá/SP	0		0	0	0	0	0	0	0		0
31106011	Cambuí/MG		712.929	0	712.930	0	0	294.587	407.933	10.409		
31107011	Cambuquira/MG		0		0	0	0	0	0	0		0
31112011	Campo Belo/MG		70.831	0	70.831	0	0	20.715	50.116	0	70.831	
31113011	Campo do Meio/MG	0	0	0	0	0	0	0	0	0		
31116011	Campos Gerais/MG											120.000
31119011	Cana Verde/MG	0										0
35100011	Cândido Mota/SP	40.816	428.284	40.816	412.081	0	16.203	77.274	263.100	47.094		
31120511	Cantagalo/MG	0	0	0	0	0	0	0	0	0		0
33011011	Cantagalo/RJ			337.614	292.814			337.614	292.814			
31121011	Caparaó/MG	0		0				0		0		
31122011	Capela Nova/MG											0
31126011	Capinópolis/MG	0	40.000	0	40.000	0	0	0	40.000	0		0
31126511	Capitão Andrade/MG	0	15.000	0	15.000		0	5.000	10.000	0		0
35104011	Capivari/SP	1.350.108	587.490	0	587.490	0	0	587.490	0	0		
31130011	Carai/MG	0	0	0	0	0	0	0	0	0		0
31133011	Carangola/MG	26.473	359.053	0	359.054	0	0	111.829	109.976	137.248		
31139011	Carmo da Cachoeira/MG											
31141011	Carmo de Minas/MG	0	0	0	0	0	0	0	0	0	0	0
31142011	Carmo do Cajuru/MG	0	100.999	0	100.999	0	0	94.216	1.698	5.085	424.825	
31145011	Carmópolis de Minas/MG	0	263.590	0	263.590	0	0	203.181	15.640	44.769	0	0
31146011	Carrancas/MG	0	0	0	0	0	0	0	0	0		0
35108011	Casa Branca/SP	0			4.129							
33013011	Casimiro de Abreu/RJ	0	62.990	0	62.990	0	0	15.772	11.611	35.607		
31151011	Cássia/MG	0	0	0	0	0	0	0	0	0		0
35110011	Castilho/SP	0	189.653	0	189.653	0	0	144.963	44.690	0		0
35111011	Catanduva/SP	0	1.750.456	0	1.750.456	0	0	1.060.888	640.124	49.444	0	0
31153511	Catas Altas/MG		0	0	0	0	0	0	0	0		10.000
31157011	Central de Minas/MG	0					185.300	185.000	3.300			0
35115011	Cerquilha/SP	0	2.899.475	0	2.601.344	176.264	0	260.381	2.517.227	121.867		

(*) Coleta experimental iniciada na coleta 2009 de investimentos realizados em água e esgotos pelos municípios.

(**) Coleta experimental iniciada na coleta 2009 de investimentos realizados em água e esgotos pelos estados.

Tabela LPu05 - INFORMAÇÕES FINANCEIRAS

PRESTADORES DE SERVIÇOS DE ABRANGÊNCIA LOCAL - Direito Público

ANO DE
REFERÊNCIA
2009

CÓDIGO Município		SERVIÇO DA DÍVIDA - PARCELA 2 DE 2: AMORTIZAÇÃO	INVESTIMENTOS									
			TOTAL	DESPESAS CAPITALIZÁVEIS	SEGUNDO A ORIGEM OS RECURSOS			SEGUNDO O DESTINO			INVESTIMENTOS TOTAIS REALIZADOS PELO(S) MUNICÍPIO(S) (*)	INVESTIMENTOS TOTAIS REALIZADOS PELO ESTADO(**)
					PRÓPRIOS	ONEROSOS	NÃO ONEROSOS	ABASTECIMENTO DE ÁGUA	ESGOTAMENTO SANITÁRIO	OUTROS		
		R\$/ano	R\$/ano	R\$/ano	R\$/ano	R\$/ano	R\$/ano	R\$/ano	R\$/ano	R\$/ano	R\$/ano	R\$/ano
		FN034	FN033	FN018	FN030	FN031	FN032	FN023	FN024	FN025	FN048	FN058
32015012	Colatina/ES	0	107.870	0	107.870	0	0	11.090	35.112	61.668	13.010.356	0
35120011	Colina/SP	165.363	47.185	0	0	0	47.185	15.615	10.410	21.160		0
31173011	Conceição das Alagoas/MG		0	0	0	0	0	0	0	0		0
31174011	Conceição de Ipanema/MG	0	0	0	0	0	0	0	0	0		0
33014011	Conceição de Macabu/RJ	0	0	0	0	0	0	0	0	0		0
35122011	Conchal/SP	0	112.915	0	112.915	0	0	0	67.883	45.032		704.000
31185011	Consolação/MG											
31187011	Coqueiral/MG	0	46.638	0	46.638	0	0	41.793	4.845	0		
35124011	Cordeirópolis/SP	0	3.958	0	3.958	0	0	3.958	0	0	0	0
31193011	Coromandel/MG	0	0	0	0	0	0	0	0	0		0
31199511	Córrego Fundo/MG	9.071	173.307	0	173.308	0	0	20.799	140.976	11.532		
35127011	Corumbatai/SP	0	0	0	0	0	0	0	0	0		0
35128011	Cosmópolis/SP	0	685.000	0	400.000	0	285.000	535.000	150.000	0		
35129011	Cosmorama/SP	0		742.761	39.045				266.785	24.705		
31201011	Couto de Magalhães de Minas/MG	0	0	0	0	0	0	0	0	0		0
35131011	Cravinhos/SP	33.096	736	0	736	0	0	736	0	0	0	0
31205011	Cristina/MG	0	13.226	13.226	13.226	0	0	0	0	0		0
35134011	Cruzeiro/SP	0									0	0
31211011	Delfim Moreira/MG	0	41.593	0	41.593	0	0	37.269	4.324	0		121.363
31212511	Delta/MG			45.650				0				0
35137011	Descalvado/SP	0	93.680	0	93.680	0	0	93.680	0	0		0
31213011	Descoberto/MG	0	0	0	0	0	0	0	0	0		0
31214011	Desterro de Entre Rios/MG	0	0	0	0	0	0	0	0	0		0
31222011	Divinolândia de Minas/MG	0						56.000				0
31223011	Divinópolis/MG	0	123.400	0	0	0	123.400	0	123.400	0		0
31224011	Divisa Nova/MG	0	29.898	29.898	29.898	0	0	0	0	0		0
35141011	Dois Córregos/SP	0		0								
31228011	Dom Viçoso/MG	0						22.627	26.321			
31231011	Dores de Guanhães/MG		0	0	0	0	0	0	0	0		0
31234011	Doresópolis/MG	10.934	0	0	0	0	0	0	0	0		0
31236011	Elói Mendes/MG		94.106	0	94.106	0	0	28.739	39.442	25.925		
35151511	Engenheiro Coelho/SP	0	3.876	0	3.876	0	0	0	3.876	0		0
31244011	Espírito Santo do Dourado/MG	0	10.500	0	10.500	0	0	0	10.500	0		
31246011	Estrela Dalva/MG	0	0	0	0	0	0	0	0	0		
31261011	Formiga/MG	0	37.108	0	37.108	0	0	37.108	0	0	37.108	
31263011	Fortaleza de Minas/MG	0	0	0	0	0	0		0	0		0
31264011	Fortuna de Minas/MG			7.520	7.520			7.520				0
31267011	Francisco Sá/MG		26.211	0	0	0	26.211	5.028	13.396	7.787		
31267511	Franciscópolis/MG	0	0	0	0	0	0	0	0	0		0

(*) Coleta experimental iniciada na coleta 2009 de investimentos realizados em água e esgotos pelos municípios.

(**) Coleta experimental iniciada na coleta 2009 de investimentos realizados em água e esgotos pelos estados.

Tabela LPu05 - INFORMAÇÕES FINANCEIRAS

PRESTADORES DE SERVIÇOS DE ABRANGÊNCIA LOCAL - Direito Público

ANO DE
REFERÊNCIA
2009

CÓDIGO Município		SERVIÇO DA DÍVIDA - PARCELA 2 DE 2: AMORTIZAÇÃO	INVESTIMENTOS									
			TOTAL	DESPESAS CAPITALIZÁVEIS	SEGUNDO A ORIGEM OS RECURSOS			SEGUNDO O DESTINO			INVESTIMENTOS TOTAIS REALIZADOS PELO(S) MUNICÍPIO(S) (*)	INVESTIMENTOS TOTAIS REALIZADOS PELO ESTADO(**)
					PRÓPRIOS	ONEROSOS	NÃO ONEROSOS	ABASTECIMENTO DE ÁGUA	ESGOTAMENTO SANITÁRIO	OUTROS		
R\$/ano	R\$/ano	R\$/ano	R\$/ano	R\$/ano	R\$/ano	R\$/ano	R\$/ano	R\$/ano	R\$/ano	R\$/ano	R\$/ano	
FN034	FN033	FN018	FN030	FN031	FN032	FN023	FN024	FN025	FN048	FN058		
35170011	Getulina/SP		705	0	705	0	0	705	0	0		
35171011	Glicério/SP	0	0	0	0	0	0	0	0	0		0
31273711	Goiabeira/MG	0	0	0	0	0	0	0	0	0		
31275011	Gonzaga/MG		0	0	0	0	0	0	0	0		0
31277011	Governador Valadares/MG	323.370	14.084.318	0	601.931	6.578.932	6.903.455	948.331	12.761.569	374.418	0	0
32023011	Guaçu/ES	0	51.212	0	51.211	0	0	1.130	14.575	35.507		
35172011	Guaicara/SP	0	2.146.693	0	55.262	0	2.091.430	568.890	1.577.803	0		
35174011	Guaíra/SP	0	210.989	0	210.990	0	0	57.028	73.468	80.493	0	76.010
31280011	Guanhães/MG	38.837	438.931	0	438.932	0	0	170.012	157.704	111.215		
31281011	Guapé/MG	0	49.665	0	49.665	0	0	35.982	4.636	9.047		
35175011	Guapiaçu/SP	0	0	0	0	0	0	0	0	0		0
35178011	Guaraçai/SP	0	74.374	0	74.374	0	0	0	0	74.374	0	0
31284011	Guarani/MG	0	0	0	0	0	0	0	0	0	0	0
35181011	Guarantã/SP							48.714		7.813		
35182011	Guararapes/SP		10.240	0	10.240	0	0	10.240	0	0		0
35188011	Guarulhos/SP	861.395	67.310.327	0	22.326.262	44.984.065	0	16.600.878	43.394.812	7.314.637	0	
35188511	Guataporã/SP	0										0
31288011	Guidoval/MG	0	0	0	0	0	0	0	0	0		1.202.536
35191011	Iacanga/SP	0										
31293011	Iapu/MG	0	0	0	0	0	0	0	0	0		0
35193011	Ibaté/SP				76.709		0	62.754	13.954			
32025011	Ibiraçu/ES	0	34.214	0	34.214	0	0	25.672	0	8.542		
35195011	Ibirarema/SP	747	12.804	0	12.803	0	0	6.402	6.402	0	0	0
35196011	Ibitinga/SP	0	603.816	0	603.816	0	0	573.904	29.912	0		
31300011	Ibituruna/MG	0	0	0	0	0	0	0	0	0		0
32026011	Iconha/ES	0	0	0	0	0	0	0	0	0	0	0
35199011	Iepê/SP							52.570	30.000	23.000		
35204411	Ilha Solteira/SP		264.047		86.922	177.125	0					
35205011	Indaiatuba/SP	839.317	23.178.121	0	16.838.939	5.471.314	867.868	2.066.079	19.265.996	1.846.046	23.178.121	0
31311511	Ipaba/MG	0	0	0	0	0	0	0	0	0		0
31312011	Ipanema/MG	17.273	41.170	0	41.170	0	0	7.913	7.319	25.938	0	0
35211011	Ipeúna/SP	0	61.576	0	61.576	0	0	0	61.214	362		0
35213011	Ipuá/SP		0	0	0	0	0	0	0	0		0
35214011	Iracemópolis/SP			180.867								
31317011	Itabira/MG	191.741	1.460.908	0	1.460.908	0	0	374.094	869.451	217.363	2.333.338	63.225
31319011	Itabirito/MG	32.705	814.474	407.237	407.237	0	407.237	171.329	110.877	125.031	407.237	0
32027011	Itaguaçu/ES				12.033						0	0
31322011	Itaguara/MG	0	143.879	0	143.879	0	0	102.957	24.348	16.574		
31323011	Itaípe/MG	0										

(*) Coleta experimental iniciada na coleta 2009 de investimentos realizados em água e esgotos pelos municípios.

(**) Coleta experimental iniciada na coleta 2009 de investimentos realizados em água e esgotos pelos estados.

Tabela LPu05 - INFORMAÇÕES FINANCEIRAS

PRESTADORES DE SERVIÇOS DE ABRANGÊNCIA LOCAL - Direito Público

ANO DE
REFERÊNCIA
2009

CÓDIGO Município		SERVIÇO DA DÍVIDA - PARCELA 2 DE 2: AMORTIZAÇÃO	INVESTIMENTOS									
			TOTAL	DESPESAS CAPITALIZÁVEIS	SEGUNDO A ORIGEM OS RECURSOS			SEGUNDO O DESTINO			INVESTIMENTOS TOTAIS REALIZADOS PELO(S) MUNICÍPIO(S) (*)	INVESTIMENTOS TOTAIS REALIZADOS PELO ESTADO(**)
					PRÓPRIOS	ONEROSOS	NÃO ONEROSOS	ABASTECIMENTO DE ÁGUA	ESGOTAMENTO SANITÁRIO	OUTROS		
		R\$/ano	R\$/ano	R\$/ano	R\$/ano	R\$/ano	R\$/ano	R\$/ano	R\$/ano	R\$/ano	R\$/ano	R\$/ano
		FN034	FN033	FN018	FN030	FN031	FN032	FN023	FN024	FN025	FN048	FN058
35219011	Itajobi/SP	0	56.568	0	56.568	0	0	33.150	23.418	0		
31327011	Itambacuri/MG	0	79.634		79.634	0	0					0
31329011	Itamogi/MG	0	0	0	0	0	0	0	0	0		0
31331011	Itanhandu/MG	0	13.352	0	13.352	0	0	13.352	0	0		0
31334011	Itapagipe/MG		50.000	50.000	25.000	25.000	0		50.000	25.000		0
35226011	Itapira/SP	0	2.497.007	0	516.105	1.920.146	60.756	2.344.396	132.188	20.423	0	0
35227011	Itápolis/SP							69.537	46.009			
35229011	Itapui/SP									269.507		
33022511	Itatiaia/RJ	0	302.900	0	302.900	0	0	302.900	0	0		
31337511	Itaú de Minas/MG	0	5.781	0	5.781	0	0	0	5.781	0		
31338011	Itaúna/MG	246.118	2.112.681	0	2.112.681	0	0	1.258.122	507.618	346.941		
35236011	Itirapina/SP	0	104.649	0	104.649	0	0	104.649	0	0		
31341011	Itueta/MG				4.758							
31342011	Ituiutaba/MG	81.916	1.270.878	0	1.072.965	197.913	0	361.252	450.259	459.367		
35241011	Ituverava/SP	0		0	455.676		486.560	58.410	942.235			
35243011	Jaboticabal/SP	0	203.905	0	203.905	0	0	147.233	11.390	45.282		
35244011	Jacarei/SP	566.561	40.289.177	0	5.782.625	34.064.087	442.465	2.779.317	461.397	37.048.463		
31348011	Jacui/MG	0	0	0	0	0	0	0	0	0		0
32030511	Jaguaré/ES	0	26.470	26.470	26.470	0	0	19.823		6.647	0	0
35247011	Jaguariúna/SP	0	3.978.810	0	3.978.809	0	0	2.075.935	1.869.739	33.136		0
31350711	Jampruca/MG	0										
35251011	Jardinópolis/SP	0	36.433	0	0	0	36.433	36.433	0	0		0
35253011	Jau/SP	192.135	5.251.130	0	5.251.130	0	0	1.538.418	3.682.129	30.583	5.251.130	0
31355011	Jequeri/MG	0	0	0	0	0	0	0	0	0	0	0
32031011	Jerônimo Monteiro/ES		14.963	0	14.964	0	0	10.260	4.703	0	0	0
31361011	Joanésia/MG	0	43.709	0	0	0	43.709	43.709	0	0		0
31362011	João Monlevade/MG	0	41.847	0	13.949			41.847	0	0	0	0
32031311	João Neiva/ES	0	134.308	0	134.308	0	0	88.839	42.021	3.448	0	0
35258511	Jumirim/SP	0	108.010	0	108.010	0	0	62.500	45.510	0		0
31369011	Juruaia/MG											0
31371011	Lagamar/MG	0	0	0	0	0	0	0	0	0		0
31372011	Lagoa da Prata/MG	0	395.012	103.276	395.012	0	0	181.370	37.018	73.348	0	0
31375311	Lagoa Grande/MG											130.000
31377011	Lajinha/MG				2.000					2.000		
31378011	Lambari/MG	17.235	30.414	0	30.414	0	0	23.045	0	7.369	0	0
31383011	Leandro Ferreira/MG	0	0	0	0	0	0	0	0	0		0
35267011	Leme/SP	98.984	15.859.358	7.929.679	11.026.348	4.833.009	0	211.215	6.017.513	1.700.951		
35268011	Lençóis Paulista/SP	0	1.335.210	0	916.455	418.756	0	74.287	1.152.529	108.394		
31386011	Lima Duarte/MG	0	50.684	0	50.684	0	0	19.804	27.659	3.221		

Tabela LPu05 - INFORMAÇÕES FINANCEIRAS												ANO DE REFERÊNCIA
PRESTADORES DE SERVIÇOS DE ABRANGÊNCIA LOCAL - Direito Público												2009
CÓDIGO	Município	SERVIÇO DA DÍVIDA - PARCELA 2 DE 2: AMORTIZAÇÃO	INVESTIMENTOS									
			TOTAL	DESPESAS CAPITALIZÁVEIS	SEGUNDO A ORIGEM OS RECURSOS			SEGUNDO O DESTINO			INVESTIMENTOS TOTAIS REALIZADOS PELO(S) MUNICÍPIO(S) (*)	INVESTIMENTOS TOTAIS REALIZADOS PELO ESTADO(**)
					PRÓPRIOS	ONEROSOS	NÃO ONEROSOS	ABASTECIMENTO DE ÁGUA	ESGOTAMENTO SANITÁRIO	OUTROS		
		R\$/ano	R\$/ano	R\$/ano	R\$/ano	R\$/ano	R\$/ano	R\$/ano	R\$/ano	R\$/ano	R\$/ano	R\$/ano
		FN034	FN033	FN018	FN030	FN031	FN032	FN023	FN024	FN025	FN048	FN058
35270011	Lindóia/SP	0	831.657	0	831.657	0	0	36.333	795.324	0		0
32032011	Linhares/ES	0	1.148.668	0	1.148.668	0	0	831.334	165.394	151.940		
31387011	Luminárias/MG		0	0	0	0	0	0	0	0		0
33024011	Macaé/RJ											
31390011	Machado/MG	29.462	177.628	0	177.628	0	0	154.789	10.180	12.659		
31394011	Manhuaçu/MG	30.252	306.217	0	306.217	0	0	225.312	58.595	22.310		
31395011	Manhumirim/MG	0	106.476	0	106.476	0	0	73.544	32.932	0	0	0
35288511	Marapoama/SP	0	93.280	0	93.280	0	0	35.350	48.580	9.350		
31397011	Maravilhas/MG	0										
31400011	Mariana/MG	0	288.860	0	288.860	0	0	0	0	288.860		
32033511	Marilândia/ES	0	3.437		3.437	0	0	0	0	0		0
35290011	Marília/SP	1.616.246	1.024.500	0	1.024.500	0	0	417.494	48.077	558.929	0	0
31402011	Maripá de Minas/MG	0	0	0	0	0	0	0	0	0		0
31403011	Marliéria/MG	0	93.000	0	93.000	0	0	46.000	35.000	12.000		0
35292011	Martinópolis/SP	0	0	0	0	0	0	0	0	0		
35293011	Matão/SP	0	72.626	0	72.626	0	0	72.626	0	0		
31412011	Matutina/MG											
35294011	Mauá/SP	0	12.275.575	0	12.275.576	0	0	12.187.976	0	87.599		
31413011	Medeiros/MG	0	0	0	0	0	0	0	0	0		0
33028011	Mendes/RJ		0	0	0	0	0	0	0	0		
31417011	Mesquita/MG	0	0	0	0	0	0	0	0	0		0
32034011	Mimoso do Sul/ES	0	14.402	0	14.402	0	0	4.798	0	9.604		
31419011	Minduri/MG	0	0	0	0	0	0	0	0	0		0
33030011	Miracema/RJ											
35301011	Mirandópolis/SP		73.013	0	73.013	0	0	73.013	0	0		
35306011	Mogi das Cruzes/SP	0	5.684.505	0	5.684.505	0	0	2.545.485	2.347.484	791.536	0	0
35307011	Mogi Guaçu/SP	0	1.835.662	0	1.743.442	0	92.220	914.158	233.353	688.151	0	87.122
35308011	Moji Mirim/SP	22.935	2.751.810	0	1.689.126	1.062.684	0	2.034.632	558.366	158.812	0	0
35312011	Monte Alegre do Sul/SP	0	0	0	0	0	0	0	0	0		177.481
31431011	Monte Carmelo/MG	0	20.196	0	20.196	0	0	0	3.200	16.996	4.717.045	0
35316011	Monte Castelo/SP											
31432011	Monte Santo de Minas/MG	0	0	0	0	0	0	0	0	0		0
35319011	Morro Agudo/SP	0	62.485	0	62.485	0	0	0	62.485	0		0
31436011	Morro da Garça/MG	0	0	0	0	0	0	0	0	0		0
31437011	Morro do Pilar/MG	1.000	22.000	0	22.000	0	0	15.000	5.000	2.000		
35320511	Motuca/SP	0	0	0	0	0	0	0	0	0		0
32038011	Muqui/ES			21.000	16.000				2.000	5.000		
31439011	Muriae/MG	80.722	1.019.951	0	953.977	15.159	50.815	375.880	380.484	263.587	1.019.951	0
35321011	Murutinga do Sul/SP							100.000	21.780			

(*) Coleta experimental iniciada na coleta 2009 de investimentos realizados em água e esgotos pelos municípios.

(**) Coleta experimental iniciada na coleta 2009 de investimentos realizados em água e esgotos pelos estados.

Tabela LPu05 - INFORMAÇÕES FINANCEIRAS

PRESTADORES DE SERVIÇOS DE ABRANGÊNCIA LOCAL - Direito Público

ANO DE
REFERÊNCIA
2009

CÓDIGO Município		SERVIÇO DA DÍVIDA - PARCELA 2 DE 2: AMORTIZAÇÃO	INVESTIMENTOS									
			TOTAL	DESPESAS CAPITALIZÁVEIS	SEGUNDO A ORIGEM OS RECURSOS			SEGUNDO O DESTINO			INVESTIMENTOS TOTAIS REALIZADOS PELO(S) MUNICÍPIO(S) (*)	INVESTIMENTOS TOTAIS REALIZADOS PELO ESTADO(**)
					PRÓPRIOS	ONEROSOS	NÃO ONEROSOS	ABASTECIMENTO DE ÁGUA	ESGOTAMENTO SANITÁRIO	OUTROS		
		R\$/ano	R\$/ano	R\$/ano	R\$/ano	R\$/ano	R\$/ano	R\$/ano	R\$/ano	R\$/ano	R\$/ano	R\$/ano
		FN034	FN033	FN018	FN030	FN031	FN032	FN023	FN024	FN025	FN048	FN058
35323011	Natividade da Serra/SP	0	13.500	0	13.500	0	0	13.500	0	0		0
31445011	Nazareno/MG											
31446011	Nepomuceno/MG	0	93.761	0	93.761	0	0	17.486	12.525	63.750		
31446711	Nova Belém/MG	0	0	0	0	0	0	0	0	0	0	0
35332511	Novais/SP	0	5.800	0	5.800	0	0	0	5.800	0		0
35336011	Nuporanga/SP		0	0	0	0	0	0	0	0		
35337011	Ocaçu/SP											0
31455011	Olimpio Noronha/MG							72.705	1.058			
31456011	Oliveira/MG	0	677.806		677.806	0	0	145.362	222.821	309.623	0	0
31458011	Onça de Pitangui/MG	0	0	0	0	0	0	0	0	0		
35343011	Orlândia/SP	0		0				0				
35347011	Ourinhos/SP	0	1.357.643	0	1.357.643	0	0	366.088	17.746	973.809		
31461011	Ouro Preto/MG	0	3.365.651	0	0	1.327.997	2.037.655	697.897	630.099	2.037.655		
31465011	Pains/MG			101.488	101.488			86.488		15.000		
31467011	Palma/MG	0										
35353011	Palmital/SP	0	62.958	0	62.958	0	0	60.158	2.800	0	0	0
31469011	Papagaios/MG	0	71.082	0	71.083	0	0	39.337	31.745	0		0
35356011	Paraibuna/SP		195.706	99.000	0	0	195.706	3.400	93.306	0		0
31473011	Paraisópolis/MG	0	0		0	0	0	50.144	9.325	0		
35362511	Parisi/SP	0	0	0	0	0	0	0	0	0		0
31478011	Passa-Vinte/MG	0	5.918	0	5.918	0	0	3.551	2.367	0		0
31479011	Passos/MG	666.929	573.404	0	573.403	0	0	386.241	178.906	8.257	0	0
31482011	Patrocínio do Muriaé/MG		0	0	0	0	0	0	0	0		0
35363011	Patrocínio Paulista/SP		289.054		21.678	0	267.376					
31481011	Patrocínio/MG	0	691.326	0	691.327	0	0	245.866	405.879	39.581	0	0
35364011	Paulicéia/SP	0	6.869	0	6.869	0	0	6.869	0	0		0
35371011	Pedreira/SP	293.763	435.393	0	264.115	0	171.279	0	421.921	13.472		15.972
35373011	Penápolis/SP	0	804.621	0	702.197	102.424	0	804.621	0	0	804.621	0
35374011	Pereira Barreto/SP	0	25.933	0	25.933	0	0	12.965	12.968	0	25.933	0
31499511	Periquito/MG	0	0	0	0	0	0	0	0	0		0
31505011	Pimenta/MG	0	16.592	0	16.592	0	0	0	4.307	12.285		
35381011	Pindorama/SP											
35387011	Piracicaba/SP	698.230	9.730.919	0	4.880.595	4.159.323	691.001	6.186.665	2.072.652	1.471.602	0	420.678
31507011	Pirajuba/MG											
35390011	Pirangi/SP	0	0	0	0	0	0	0	0	0		0
31512011	Pirapora/MG	0	165.687	0	165.687	0	0	106.601	31.087	27.999		
35393011	Pirassununga/SP	500.096	1.636.622	0	542.881	901.254	192.487	717.088	842.327	77.207		
35395011	Pitangueiras/SP	0	72.004	0	72.004	0	0	63.004	0	9.000		
31515011	Piumhi/MG	45.408	1.008.380	0	1.008.380	0	0	339.174	523.365	145.841		

(*) Coleta experimental iniciada na coleta 2009 de investimentos realizados em água e esgotos pelos municípios.

(**) Coleta experimental iniciada na coleta 2009 de investimentos realizados em água e esgotos pelos estados.

Tabela LPu05 - INFORMAÇÕES FINANCEIRAS

PRESTADORES DE SERVIÇOS DE ABRANGÊNCIA LOCAL - Direito Público

ANO DE
REFERÊNCIA
2009

CÓDIGO Município		SERVIÇO DA DÍVIDA - PARCELA 2 DE 2: AMORTIZAÇÃO	INVESTIMENTOS									
			TOTAL	DESPESAS CAPITALIZÁVEIS	SEGUNDO A ORIGEM OS RECURSOS			SEGUNDO O DESTINO			INVESTIMENTOS TOTAIS REALIZADOS PELO(S) MUNICÍPIO(S) (*)	INVESTIMENTOS TOTAIS REALIZADOS PELO ESTADO(**)
					PRÓPRIOS	ONEROSOS	NÃO ONEROSOS	ABASTECIMENTO DE ÁGUA	ESGOTAMENTO SANITÁRIO	OUTROS		
		R\$/ano	R\$/ano	R\$/ano	R\$/ano	R\$/ano	R\$/ano	R\$/ano	R\$/ano	R\$/ano	R\$/ano	R\$/ano
		FN034	FN033	FN018	FN030	FN031	FN032	FN023	FN024	FN025	FN048	FN058
31518011	Poços de Caldas/MG	271.376	5.794.331	0	5.794.330	0	0	1.496.598	2.457.696	1.840.037	0	0
31519011	Pocrane/MG	0	100.000	0	100.000	0	0	60.000	40.000	0		0
35400011	Pompéia/SP											
31520011	Pompéu/MG		17.079	0	17.079	0	0	0	17.079	0		0
35402011	Pontal/SP	0	77.394	0	77.394	0	0	77.394	0	0		0
31521011	Ponte Nova/MG	0	1.536.177	0	1.536.177	0	0	1.339.245	6.800	190.132	0	0
35407011	Porto Ferreira/SP	0	1.337.272	0	272.210	1.065.063	0	48.109	1.263.938	25.225	128.076	208.031
35408011	Potirendaba/SP	0	0	0	0	0	0	0	0	0		0
35415011	Presidente Venceslau/SP	0	81.251	0	81.251	0	0	61.525	0	19.726		0
35416011	Promissão/SP	0	529.041	0	489.848	0	39.193	135.931	347.744	45.366		
31536011	Prudente de Moraes/MG	0		0			0			0		
31538011	Queluzito/MG		0	0	0	0	0	0	0	0		0
35421011	Rafard/SP	0	15.480	0	15.480	0	0	8.200	7.280	0		0
35422011	Rancharia/SP	0	0	0	0	0	0	0	0	0		0
31540011	Raul Soares/MG	0	188.110	0	188.110	0	0	146.582	24.219	17.309	0	0
31541011	Recreio/MG	0	108.086	54.563	108.086	0	0	44.336	8.382	805		
35434011	Ribeirão Preto/SP	209.942	3.313.483	0	2.963.482	0	350.000	2.373.756	59.062	880.665	0	0
35437011	Rincão/SP	0	23.302	0	23.302	0	0	12.000	11.302	0		0
31548011	Rio Acima/MG							16.420	137.770			
32043511	Rio Bananal/ES	0	56.224	0	56.224	0	0	9.160	3.200	43.864		
35439011	Rio Claro/SP	0	0	0	0	0	0	0	0	0		
33045011	Rio das Flores/RJ	0	0	0	0	0	0	0	0	0		0
33045211	Rio das Ostras/RJ	0	0	0	0	0	0	0	0	0		0
35440011	Rio das Pedras/SP	0	0	0	0	0	0	0	0	0	0	0
31550011	Rio Doce/MG	0	13.275	0	13.276	0	0	10.374	2.901	0		0
31559011	Rio Preto/MG	0	0	0	0	0	0	0	0	0		0
31563011	Rodeiro/MG								66.738			
31564511	Rosário da Limeira/MG				16.213							0
31568011	Sabinópolis/MG	0	98.253	0	98.253	0	0	84.072	12.601	1.580		
31569011	Sacramento/MG	26.991	40.903	0	40.902	0	0	15.038	10.728	15.137		
35448011	Sales/SP	0	0	0	0	0	0	0	0	0		0
35451511	Saltinho/SP	0	0	0	0	0	0	0	0	0		0
31571011	Salto da Divisa/MG	0	0	0	0	0	0	0	0	0		0
35454011	Salto Grande/SP	0	2.144	0	2.144	0	0	0	0	2.144		0
35452011	Salto/SP	0	145.000	0	145.000	0	0	145.000	0			
35456011	Santa Adélia/SP	0	145.213	0	145.213	0	0	79.233	65.980	0		0
35458011	Santa Bárbara D Oeste/SP	576.388	18.354.572	0	6.173.099	0	12.181.473	11.396.083	3.301.515	3.656.974	18.354.572	0
31572011	Santa Bárbara/MG											0
35460011	Santa Branca/SP	0										

(*) Coleta experimental iniciada na coleta 2009 de investimentos realizados em água e esgotos pelos municípios.

(**) Coleta experimental iniciada na coleta 2009 de investimentos realizados em água e esgotos pelos estados.

Tabela LPu05 - INFORMAÇÕES FINANCEIRAS												ANO DE REFERÊNCIA
PRESTADORES DE SERVIÇOS DE ABRANGÊNCIA LOCAL - Direito Público												2009
CÓDIGO	Município	SERVIÇO DA DÍVIDA - PARCELA 2 DE 2: AMORTIZAÇÃO	INVESTIMENTOS									
			TOTAL	DESPESAS CAPITALIZÁVEIS	SEGUNDO A ORIGEM OS RECURSOS			SEGUNDO O DESTINO			INVESTIMENTOS TOTAIS REALIZADOS PELO(S) MUNICÍPIO(S) (*)	INVESTIMENTOS TOTAIS REALIZADOS PELO ESTADO(**)
					PRÓPRIOS	ONEROSOS	NÃO ONEROSOS	ABASTECIMENTO DE ÁGUA	ESGOTAMENTO SANITÁRIO	OUTROS		
		R\$/ano	R\$/ano	R\$/ano	R\$/ano	R\$/ano	R\$/ano	R\$/ano	R\$/ano	R\$/ano	R\$/ano	
		FN034	FN033	FN018	FN030	FN031	FN032	FN023	FN024	FN025	FN048	FN058
35462011	Santa Cruz da Conceição/SP	0	60.374	0	60.374	0	0	60.374	0	0		0
35463011	Santa Cruz das Palmeiras/SP	0	72.194	0	72.194	0	0	56.679	15.515	0		0
35466011	Santa Fé do Sul/SP	150.934	585.609	0	404.992	180.617	0	239.662	104.739	241.208		
35467011	Santa Gertrudes/SP	0	342.462	0	0	342.461	0	189.143	153.319	0		153.319
31576511	Santa Helena de Minas/MG	0	0	0	0	0	0	0	0	0		0
35468011	Santa Isabel/SP	0	0	0	0	0	0	0	0	0		
35469011	Santa Lúcia/SP	0	0	0	0	0	0	0	0	0		0
35470011	Santa Maria da Serra/SP	0	0	0	0	0	0	0	0	0		0
33046011	Santa Maria Madalena/RJ		0	0	0	0	0	0	0	0		0
35474011	Santa Rita D Oeste/SP	0	6.098	0	6.098	0	0	0	0			0
31593511	Santa Rita de Minas/MG	0	87.350	0	87.350	0	0	0	0	87.350		0
35475011	Santa Rita do Passa Quatro/SP	0	917.804	0	279.126	638.678	0	54.377	747.597	115.830		0
31598011	Santa Vitória/MG								322.000			0
31590011	Santana do Riacho/MG		0	0	0	0	0	0	0	0		
35478011	Santo André/SP	0	12.118.141	0	3.701.800	8.416.341	0	1.892.737	8.185.828	2.039.576		
35479011	Santo Antônio da Alegria/SP									116.513		
35480011	Santo Antônio de Posse/SP	0			1.886.202					1.886.201		0
35480511	Santo Antônio do Aracanguá/SP	0	49.366	0	49.366	0	0	0	49.366	0		0
31602011	Santo Antônio do Itambé/MG	0	0	0	0	0	0	0	0	0		0
35488011	São Caetano do Sul/SP	329.013	5.600.807	0	5.600.806	0	0	2.367.505	2.878.741	354.561		
35489011	São Carlos/SP	853.252	4.169.826	149.382	1.583.139	2.373.878	212.809	17.017	3.852.776	150.651	0	212.809
32046511	São Domingos do Norte/ES				5.500							
31610011	São Domingos do Prata/MG											
31610511	São Félix de Minas/MG	0	15.000	0	15.000	0	0	0	15.000	0		0
31616011	São Geraldo da Piedade/MG	0	0	0	0	0	0	0	0	0		0
31616511	São Geraldo do Baixo/MG	0	0	0	0	0	0	0	0	0		0
31623011	São João da Mata/MG	0	0	0	0	0	0	0	0	0		0
35492511	São João de Iracema/SP	0	0	0	0	0	0	0	0	0		0
31625711	São João do Manteninha/MG			0	10.136			4.842	3.311			
35494011	São Joaquim da Barra/SP	0	290.560	0	290.561	0	0	152.750	0	137.810		
35495011	São José da Bela Vista/SP	0	1.433.035	269.009	1.433.035	0	0	1.142.140	21.886	0		0
31631011	São José da Varginha/MG	0	12.654	0	12.654	0	0	12.654	0	0		
31633011	São José do Divino/MG	0	20.000	0	20.000	0	0	0	20.000	0		0
35497011	São José do Rio Pardo/SP			0	180.000							
35498011	São José do Rio Preto/SP		10.159.426		10.159.426	0	0	1.529.351	1.723.721	6.906.354		
33051511	São José do Vale do Rio Preto/RJ	0		0								0
31637011	São Lourenço/MG	81.546	1.900.513	0	1.900.513	0	0	556.751	1.279.651	64.111		
32049011	São Mateus/ES		4.478.036	976.515	3.501.522			627.005	132.168	2.742.348		
35505011	São Pedro do Turvo/SP	0	0		0	0	0	12.794	0	4.341	0	0

Tabela LPu05 - INFORMAÇÕES FINANCEIRAS												ANO DE REFERÊNCIA
PRESTADORES DE SERVIÇOS DE ABRANGÊNCIA LOCAL - Direito Público												2009
CÓDIGO	Município	SERVIÇO DA DÍVIDA - PARCELA 2 DE 2: AMORTIZAÇÃO	INVESTIMENTOS									
			TOTAL	DESPESAS CAPITALIZÁVEIS	SEGUNDO A ORIGEM OS RECURSOS			SEGUNDO O DESTINO			INVESTIMENTOS TOTAIS REALIZADOS PELO(S) MUNICÍPIO(S) (*)	INVESTIMENTOS TOTAIS REALIZADOS PELO ESTADO(**)
					PRÓPRIOS	ONEROSOS	NÃO ONEROSOS	ABASTECIMENTO DE ÁGUA	ESGOTAMENTO SANITÁRIO	OUTROS		
		R\$/ano	R\$/ano	R\$/ano	R\$/ano	R\$/ano	R\$/ano	R\$/ano	R\$/ano	R\$/ano	R\$/ano	R\$/ano
		FN034	FN033	FN018	FN030	FN031	FN032	FN023	FN024	FN025	FN048	FN058
35504011	São Pedro/SP	195.231	83.734		83.734	0	0	0	0	0		
35508011	São Sebastião da Grama/SP											
31647011	São Sebastião do Paraíso/MG	0										
31656011	Senador Cortes/MG							5.690		5.690		
31657011	Senador Firmino/MG	0	72.071	0	72.071	0	0	37.367	21.625	13.079	0	0
31660011	Senhora de Oliveira/MG											
31662011	Senhora dos Remédios/MG	0	150.000	0	150.000	0	0	70.000	40.000	40.000		0
31664011	Seritinga/MG	0	0		0	0	0	3.761	0	0		
35515011	Serrana/SP	0	47.900	0	47.900	0	0	0	0	47.900		
35517011	Sertãozinho/SP	0	1.462.014	0	1.462.014	0	0	771.946	475.253	214.815	1.462.014	25.362
31672011	Sete Lagoas/MG	0	3.650.164	0	511.138	0	3.139.026	67.549	3.139.026	443.589	0	0
31674011	Silvianópolis/MG	296.874		4.979	4.979			4.979	2.848			0
31675011	Simão Pereira/MG		0	0	0	0	0	0	0	0		
31678011	Soledade de Minas/MG							7.734	8.258			0
32050111	Sooretama/ES	0	0	0	0	0	0	0	0	0	0	0
35522011	Sorocaba/SP	7.446.213	22.803.740	0	12.953.821	9.849.920	0	12.707.485	9.072.010	1.024.245	22.803.740	
35524011	Sumaré/SP	2.713.340	625.394	0	625.394	0	0	358.700	118.594	148.100		
35526011	Tabapuã/SP	0	184.872	38.165	38.165	146.707	0	0	146.707	0		0
35527011	Tabatinga/SP		415.515	0	0	0		38.620	376.895	0		
35532011	Taiúva/SP	0		0		0	0		0	0		0
35533011	Tambauí/SP	0	237.854	0	118.927	118.927	0	118.927	118.927	0		
35534011	Tanabi/SP											
31680511	Taparuba/MG			0				27.043		567		
35537011	Taquaritinga/SP	0	280.242	0	280.242	0	0	0	216.694	63.548		
35542011	Tejupá/SP	0	0	0	0	0	0	0	0	0		0
31690011	Tocantins/MG	0	220.195	0	109.909	110.286	0	122.230	0	97.965		70.000
35547011	Torrinha/SP		0	0	0	0	0	0	0	0		0
35547511	Trabiju/SP	0	20.400	12.000	12.000	5.000	3.400	2.000	3.000	3.400		0
31694011	Três Pontas/MG	576.899	257.564	0	0	97.964		177.764	79.800	0		
33060011	Três Rios/RJ	75.124	9.480.551	0	9.480.552	0	0	4.289.888	5.100.506	90.157		0
31696011	Tupaciguara/MG									22.882		
35551011	Tupi Paulista/SP	0	4.200	0	4.200	0	0	0	0	4.200		0
31701011	Uberaba/MG	965.637	5.825.561	0	3.488.576	2.336.985	0	482.925	4.407.677	934.959	0	0
31702011	Uberlândia/MG	0	26.068.879	0	16.972.094	9.096.785	0	844.662	24.916.417	307.800	0	0
35556011	Uchoa/SP	0	0	0	0	0	0	0	0	0		0
31704011	Unai/MG	0	1.184.718	806.912	1.184.718	0	0	224.059	54.940	98.807		
31704711	Uruana de Minas/MG	0	18.078	0	18.078	0	0	3.078	15.000	0		0
35560011	Urupês/SP	0	87.969	0	51.541	0	36.428	51.541	36.428	0		
35562011	Valinhos/SP	0	2.903.903	0	2.903.903	0	0	1.842.925	966.949	94.029	0	0

(*) Coleta experimental iniciada na coleta 2009 de investimentos realizados em água e esgotos pelos municípios.

(**) Coleta experimental iniciada na coleta 2009 de investimentos realizados em água e esgotos pelos estados.

Tabela LPu05 - INFORMAÇÕES FINANCEIRAS												ANO DE REFERÊNCIA
PRESTADORES DE SERVIÇOS DE ABRANGÊNCIA LOCAL - Direito Público												2009
CÓDIGO	Município	SERVIÇO DA DÍVIDA - PARCELA 2 DE 2: AMORTIZAÇÃO	INVESTIMENTOS									
			TOTAL	DESPESAS CAPITALIZÁVEIS	SEGUNDO A ORIGEM OS RECURSOS			SEGUNDO O DESTINO			INVESTIMENTOS TOTAIS REALIZADOS PELO(S) MUNICÍPIO(S) (*)	INVESTIMENTOS TOTAIS REALIZADOS PELO ESTADO(**)
					PRÓPRIOS	ONEROSOS	NÃO ONEROSOS	ABASTECIMENTO DE ÁGUA	ESGOTAMENTO SANITÁRIO	OUTROS		
		R\$/ano	R\$/ano	R\$/ano	R\$/ano	R\$/ano	R\$/ano	R\$/ano	R\$/ano	R\$/ano	R\$/ano	R\$/ano
		FN034	FN033	FN018	FN030	FN031	FN032	FN023	FN024	FN025	FN048	FN058
35563011	Valparaíso/SP	0	183.919	0	183.919	0	0	183.919	0	0	0	0
32050311	Vargem Alta/ES	0	0	0	0	0	0	0	0	0	0	0
35564011	Vargem Grande do Sul/SP	0	537.555	0	537.555	0	0	147.647	0	389.908		
31707511	Varjão de Minas/MG	0	0	0	0	0	0	0	0	0		0
31710311	Verdelândia/MG	10.000										
31711511	Vermelho Novo/MG	0	7.436	0	7.436	0	0	4.016	0	3.420	0	0
31713011	Viçosa/MG	0	1.557.506	0	1.557.506	0	0	467.052	841.525	248.929	0	0
35567011	Vinhedo/SP	404.447	7.503.672	503.035	2.274.992	3.068.835	2.159.845	681.947	6.193.801	124.889	6.797.262	
35568011	Viradouro/SP	0	43.975	0	43.975	0	0		0	43.975		43.975
31716011	Virgem da Lapa/MG											0
31720011	Visconde do Rio Branco/MG	0	0	0	0	0	0	0	0	0		0
33063011	Volta Redonda/RJ	75.452	11.266.061	0	1.544.282	0	9.721.777	992.575	9.908.042	365.444	0	6.817.225
35570011	Votorantim/SP	0	728.257	0	728.257	0	0	147.934	192.165	388.158		0
35571011	Votuporanga/SP	250.846			1.704.132	4.050.068		202.021	4.771.012			
Totalizações para a região		27.836.080	453.387.233	13.692.526	265.773.188	149.817.536	46.747.148	134.161.194	227.559.173	91.588.820	102.828.513	10.686.290
REGIÃO	SUL											
41001011	Abatiá/PR	0	46.125	0	46.125	0	0	46.125	0	0	0	0
42005011	Águas de Chapecó/SC	0	0	0	0	0	0	0	0	0		0
43004511	Alegria/RS	0	0	0	0	0	0	0	0	0		143.369
43005711	Alto Feliz/RS		192.076	0	47.651	144.425	0	47.651	0	144.425		
41011511	Ângulo/PR	0	0	0	0	0	0	0	0	0	0	0
42011011	Anitápolis/SC	0	0	0	0	0	0	0	0	0		0
43007011	Anta Gorda/RS	0	44.040	0	44.040	0	0	44.040	0	0		0
42014011	Araranguá/SC	28.432	122.164	0	122.164	0	0	72.857	0	49.307	0	0
43008711	Araricá/RS	0	0	0	0	0	0	0	0	0		0
43010711	Arroio do Padre/RS	0	1.500	0	1.500	0	0	1.500	0	0		0
43011011	Arroio dos Ratos/RS	0	0	0	0	0	0	0	0	0		0
42016011	Arroio Trinta/SC	0	4.490	0	4.490	0	0	0	4.490	0		0
43015011	Augusto Pestana/RS			0				1.181				0
43016011	Bagé/RS	304.163									3.899.023	
42020011	Balneário Camboriú/SC	0	16.920.208	0	14.520.070	2.400.138	0	8.078.012	8.683.154	159.042		
41024011	Bandeirantes/PR	0	67.615	0	67.615	0	0	0	0	67.615	0	0
43019211	Barra do Rio Azul/RS	0			11.653							0
43019511	Barra Funda/RS			0				0				0
42024011	Blumenau/SC	1.278.153	5.895.506	0	1.426.006	0	4.469.500	1.030.261	4.865.245	0	0	0
43021511	Boa Vista das Missões/RS		0	0	0	0	0	0	0	0		
43023511	Bom Princípio/RS	0	52.589	0	52.589	0	0	52.589	0	0		
42027011	Botuverá/SC	100	0	0	0	0	0	0	0	0		0
43025811	Bozano/RS					0	0	36.126		0		0

(*) Coleta experimental iniciada na coleta 2009 de investimentos realizados em água e esgotos pelos municípios.

(**) Coleta experimental iniciada na coleta 2009 de investimentos realizados em água e esgotos pelos estados.

Tabela LPu05 - INFORMAÇÕES FINANCEIRAS
PRESTADORES DE SERVIÇOS DE ABRANGÊNCIA LOCAL - Direito Público

ANO DE
REFERÊNCIA
2009

CÓDIGO Município		SERVIÇO DA DÍVIDA - PARCELA 2 DE 2: AMORTIZAÇÃO	INVESTIMENTOS									
			TOTAL	DESPESAS CAPITALIZÁVEIS	SEGUNDO A ORIGEM OS RECURSOS			SEGUNDO O DESTINO			INVESTIMENTOS TOTAIS REALIZADOS PELO(S) MUNICÍPIO(S) (*)	INVESTIMENTOS TOTAIS REALIZADOS PELO ESTADO(**)
					PRÓPRIOS	ONEROSOS	NÃO ONEROSOS	ABASTECIMENTO DE ÁGUA	ESGOTAMENTO SANITÁRIO	OUTROS		
		R\$/ano	R\$/ano	R\$/ano	R\$/ano	R\$/ano	R\$/ano	R\$/ano	R\$/ano	R\$/ano	R\$/ano	R\$/ano
		FN034	FN033	FN018	FN030	FN031	FN032	FN023	FN024	FN025	FN048	FN058
42028511	Braço do Trombudo/SC	0	32.932	0	32.932	0	0	32.932	0	0		
43026511	Brochier/RS	0	0	0	0	0	0	0	0	0		0
42028711	Brunópolis/SC		0	0	0	0	0	0	0	0		0
42029011	Brusque/SC	29.383	1.440.303	0	1.440.302	0	0	1.391.216	0	49.087	0	0
43027011	Butiá/RS	0	0	0	0	0	0	0	0	0		0
43035511	Camargo/RS	0	22.521	10.095	22.521	0	0	12.426	0	0		
42032011	Camboriú/SC	0	950.034	0	950.034	0	0	950.034	0	0		0
41041011	Campo do Tenente/PR	0	0	0	0	0	0	0	0	0		0
42036011	Campos Novos/SC	0	947.682	0	947.683	0	0	170.613	599.793	177.276	0	0
43042011	Candelária/RS											
42037011	Canelinha/SC	0	143.221	0	143.221	0	0	143.221	0	0	0	0
43045011	Canguçu/RS	0			20.000				330.000			0
43046111	Canudos do Vale/RS	0	0	0	0	0	0	0	0	0		0
43046911	Capitão/RS	0	15.000	10.000	10.000	5.000	0	5.000	0	0		0
43047111	Caraá/RS		0	0	0	0	0	0	0	0		0
43051011	Caxias do Sul/RS	517.369	57.230.498	0	25.327.351	31.903.148	0	24.340.973	26.071.642	6.817.883	0	0
43051111	Centenário/RS							107.362				
43051311	Cerro Branco/RS		0	0	0	0	0	0	0	0		
43053711	Charrua/RS	0	68.000	0	68.000	0	0	58.000	0	10.000		0
42042511	Cocal do Sul/SC	0	381.504	0	381.504	0	0	351.800	0	29.704		
43055811	Colinas/RS	0	0	0	0	0	0	0	0	0		0
41059011	Colorado/PR	0	319.661	0	319.661	0	0	310.081	0	9.580		0
43058311	Coqueiro Baixo/RS	0	0	0	0	0	0	0	0	0		0
43058511	Coqueiros do Sul/RS	0	62.841	0	62.841	0	0	62.841	0	0		
42043511	Cordilheira Alta/SC	0				37.475	37.475	37.475				
42044511	Coronel Martins/SC	0	0	0	0	0	0	0	0	0		0
43059711	Coxilha/RS		5.675	0	5.675	0	0	5.675	0	0		
43063511	Dezesseis de Novembro/RS	0						8.000	0	0		
43064011	Dois Irmãos/RS	0										0
43067511	Doutor Ricardo/RS	0	296.734	0	53.915	173.125	69.694	94.378	202.356	0		0
43069211	Engenho Velho/RS		6.930	0	6.930	0	0	6.930	0	0		
41075311	Entre Rios do Oeste/PR			15.787								
42051711	Entre Rios/SC	0	0	0	0	0	0	0	0	0		0
43070511	Ernestina/RS		0	0	0	0	0	0	0	0		0
43074511	Esperança do Sul/RS	0	0	0	0	0	0	0	0	0		0
43078111	Estrela Velha/RS	0	38.500	0	21.111	0	17.390	38.500	0	0		0
43082511	Floriano Peixoto/RS			22.174	22.174		22.174	22.174				
41081011	Flórida/PR	0	0	0	0	0	0	0	0	0		0
42055011	Fraiburgo/SC	0	516.031	0	516.031	0	0	63.749	359.236	93.046		

(*) Coleta experimental iniciada na coleta 2009 de investimentos realizados em água e esgotos pelos municípios.

(**) Coleta experimental iniciada na coleta 2009 de investimentos realizados em água e esgotos pelos estados.

Tabela LPu05 - INFORMAÇÕES FINANCEIRAS												ANO DE REFERÊNCIA
PRESTADORES DE SERVIÇOS DE ABRANGÊNCIA LOCAL - Direito Público												2009
CÓDIGO	Município	SERVIÇO DA DÍVIDA - PARCELA 2 DE 2: AMORTIZAÇÃO	INVESTIMENTOS									
			TOTAL	DESPESAS CAPITALIZÁVEIS	SEGUNDO A ORIGEM OS RECURSOS			SEGUNDO O DESTINO			INVESTIMENTOS TOTAIS REALIZADOS PELO(S) MUNICÍPIO(S) (*)	INVESTIMENTOS TOTAIS REALIZADOS PELO ESTADO(**)
					PRÓPRIOS	ONEROSOS	NÃO ONEROSOS	ABASTECIMENTO DE ÁGUA	ESGOTAMENTO SANITÁRIO	OUTROS		
		R\$/ano	R\$/ano	R\$/ano	R\$/ano	R\$/ano	R\$/ano	R\$/ano	R\$/ano	R\$/ano	R\$/ano	
		FN034	FN033	FN018	FN030	FN031	FN032	FN023	FN024	FN025	FN048	FN058
43086511	Garruchos/RS	0	48.382	0	8.039	0	40.342	48.382	0	0		0
42059011	Gaspar/SC	220.000	224.627	0	224.627	0	0	224.627	0	0		
42060011	Governador Celso Ramos/SC	0	142.295	0	142.295	0	0	0	0	142.295		
43091511	Gramado Xavier/RS		0	0	0	0	0	0	0	0		0
42061011	Grão Pará/SC	0	24.560	0	24.560	0	0	24.560	0	0		
43092511	Guabiju/RS	0			15.248			15.248	0			0
43094011	Guaporé/RS	0										
42065011	Guaramirim/SC	0	0	0	0	0	0	0	0	0		0
43096011	Horizontina/RS	0										0
43096511	Hulha Negra/RS	0	157.000	0	157.000	0	0	27.000	130.000	0		0
41098011	Ibiporã/PR	0	681.206	0	191.714	0	489.492	661.138	5.440	14.628		
42070011	Içara/SC		421.475	0	421.475	0	0	421.475	0	0		
42072011	Imarui/SC	0	0	0	0	0	0	0	0	0		0
43103611	Imigrante/RS	0	97.124	0	97.124	0	0	97.124	0	0		
43104611	Ipiranga do Sul/RS	0	0	0	0	0	0	0	0	0		0
42078511	Irati/SC											0
43105511	Itacurubi/RS	0	13.110	0	13.110	0	0	13.110	0	0		0
42082011	Itajaí/SC	208.443	16.670.714	0	3.431.720	11.395.100	1.843.893	5.912.362	8.474.775	2.283.577	0	0
41110011	Itambaracá/PR	0	0	0	0	0	0	0	0	0		0
42084011	Itapiranga/SC		216.918	0	0	216.918	0	204.248	12.670	0		
42084511	Itapoá/SC			141.760				50.876				0
43106011	Itaqui/RS	370.000		120.000			20.000	60.000				
42087011	Jacinto Machado/SC	0	0	0	0	0	0	0	0	0		0
43108711	Jacuizinho/RS	0	0	0	0	0	0	0	0	0		0
41119011	Jaguapitã/PR											
41120011	Jaguariaíva/PR	0	357.781	0	357.781	0	0	162.479	155.726	39.576	0	0
42088011	Jaguaruna/SC	0	356.543	0	356.543	0	0	303.186	0	53.357		
41124011	Japurá/PR	0	238.063	0	238.063	0	0	238.063	0	0	0	0
42089011	Jaraguá do Sul/SC	1.005.565	9.605.725	0	6.799.818	2.805.907	0	4.409.704	4.949.103	246.918	0	0
41126011	Jardim Olinda/PR	0	0	0	0	0	0	0	0	0		0
41127011	Jataizinho/PR	0	84.908	0	84.908	0	0	71.453			0	0
41130011	Jussara/PR	0	126.187	0	126.186	0	0	121.303	0	4.884	0	0
42093011	Lages/SC	0	78.995	65.770	78.994	0	0	13.225	0	0	0	0
43112711	Lagoa dos Três Cantos/RS	0			46.301							0
42094511	Lajeado Grande/SC	0	6.800	0	6.800	0	0	6.800	0	0		0
43116411	Linha Nova/RS	0	0	0	0	0	0	0	0	0		0
41136011	Lobato/PR	0	19.380	0	19.380	0	0	4.350	4.926	10.104		
43117111	Maçambará/RS											0
43117311	Mampituba/RS	0										150.000

Tabela LPu05 - INFORMAÇÕES FINANCEIRAS

PRESTADORES DE SERVIÇOS DE ABRANGÊNCIA LOCAL - Direito Público

ANO DE
REFERÊNCIA
2009

CÓDIGO Município		SERVIÇO DA DÍVIDA - PARCELA 2 DE 2: AMORTIZAÇÃO	INVESTIMENTOS									
			TOTAL	DESPESAS CAPITALIZÁVEIS	SEGUNDO A ORIGEM OS RECURSOS			SEGUNDO O DESTINO			INVESTIMENTOS TOTAIS REALIZADOS PELO(S) MUNICÍPIO(S) (*)	INVESTIMENTOS TOTAIS REALIZADOS PELO ESTADO(**)
					PRÓPRIOS	ONEROSOS	NÃO ONEROSOS	ABASTECIMENTO DE ÁGUA	ESGOTAMENTO SANITÁRIO	OUTROS		
		R\$/ano	R\$/ano	R\$/ano	R\$/ano	R\$/ano	R\$/ano	R\$/ano	R\$/ano	R\$/ano	R\$/ano	R\$/ano
		FN034	FN033	FN018	FN030	FN031	FN032	FN023	FN024	FN025	FN048	FN058
43117711	Maquiné/RS	0										0
41146011	Marechal Cândido Rondon/PR	0	661.419	118.154	543.265			452.467	64.806	25.992	0	0
41148011	Marialva/PR	0	202.698	0	202.698	0	0	185.698	12.000	5.000		0
41151011	Mariluz/PR	0	19.094	0	19.094	0	0	19.094	0	0		0
41155011	Marumbi/PR	0	13.500	10.000	13.500	0	0	0	0	3.500	0	0
43121711	Mato Queimado/RS	0	0	0	0	0	0	0	0	0		0
41158511	Mercedes/PR	0	91.507	0	31.272	0	0	91.507	0	0		0
41160011	Miraselva/PR	0	2.700	0	0	0		0	0	2.700	0	0
43123511	Montauri/RS							22.755				0
43123811	Monte Belo do Sul/RS	0	5.487	0	5.487	0	0	5.487	0	0		0
42110511	Monte Carlo/SC	0	0	0	0	0	0	0	0	0		0
43124411	Morrinhos do Sul/RS		16.000	8.000	10.000	4.000	2.000	4.000	2.000	2.000		12.000
43126011	Muçum/RS	0	0	0	0	0	0	0	0	0		0
43126111	Muitos Capões/RS	0	0	0	0	0	0	0	0	0		0
41163011	Munhoz de Melo/PR	0	94.088	0		0	0	0	0	94.088	0	0
42113011	Navegantes/SC	0	0	0	0	0	0	0	0	0		0
43126711	Nicolau Vergueiro/RS	0	0	0	0	0	0	0	0	0		0
43127511	Nova Alvorada/RS				7.431			109.521	75.243	255.000		
43129511	Nova Boa Vista/RS	0	0	0	0	0	0	0	0	0		0
43130111	Nova Candelária/RS	0	0	0	0	0	0	0	0	0		0
41170011	Nova Fátima/PR	0	35.000	35.000	35.000	0	0	0	0	0		0
42114511	Nova Itaberaba/SC	0	0	0	0	0	0	0	0	0		0
43130811	Nova Pádua/RS	0	0	0	0	0	0	0	0	0		0
43133311	Nova Ramada/RS	0	30.251	3.100	30.251	0	0	27.151	0	0		0
41172111	Nova Santa Bárbara/PR	0	19.275	0	19.275	0	0	10.291	0	8.984	0	0
43133711	Nova Santa Rita/RS	0	0	0	0	0	0	0	0	0		0
42115011	Nova Trento/SC	10.769	21.375	0	21.375	0	0	21.375	0	0	0	0
43133911	Novo Cabrais/RS	0	26.590	0	26.590	0	0	26.590	0	0		0
43134011	Novo Hamburgo/RS	818.406	5.845.391	0	4.798.607	1.046.784	0	4.798.607	1.046.784	0	72.000	0
43134411	Novo Tiradentes/RS	0	0	0	0	0	0	0	0	0		0
42117011	Orleans/SC	0	412.669	0	412.670	0	0	184.778	146.130	81.761	0	0
43136011	Paim Filho/RS	0	0	0	0	0	0	0	0	0		0
42119011	Palhoça/SC	0										0
42122011	Papanduva/SC	0	0	0	0	0	0	0	0	0	0	0
43140211	Paraíso do Sul/RS	20.212	73.231	0	73.231	0	0	73.231	0	0		0
43140311	Pareci Novo/RS	0	88.087	64.716	88.087	0	0	23.371	0	0		0
43140711	Passo do Sobrado/RS		160.310	0	98.108	0	62.201	71.956	88.353	0		0
41184511	Pato Bragado/PR	0	550	550	550	0	0	0	0	0		0
41188011	Peabiru/PR			104.310				29.175				

(*) Coleta experimental iniciada na coleta 2009 de investimentos realizados em água e esgotos pelos municípios.

(**) Coleta experimental iniciada na coleta 2009 de investimentos realizados em água e esgotos pelos estados.

Tabela LPu05 - INFORMAÇÕES FINANCEIRAS

PRESTADORES DE SERVIÇOS DE ABRANGÊNCIA LOCAL - Direito Público

ANO DE
REFERÊNCIA
2009

CÓDIGO Município		SERVIÇO DA DÍVIDA - PARCELA 2 DE 2: AMORTIZAÇÃO	INVESTIMENTOS									
			TOTAL	DESPESAS CAPITALIZÁVEIS	SEGUNDO A ORIGEM OS RECURSOS			SEGUNDO O DESTINO			INVESTIMENTOS TOTAIS REALIZADOS PELO(S) MUNICÍPIO(S) (*)	INVESTIMENTOS TOTAIS REALIZADOS PELO ESTADO(**)
					PRÓPRIOS	ONEROSOS	NÃO ONEROSOS	ABASTECIMENTO DE ÁGUA	ESGOTAMENTO SANITÁRIO	OUTROS		
		R\$/ano	R\$/ano	R\$/ano	R\$/ano	R\$/ano	R\$/ano	R\$/ano	R\$/ano	R\$/ano	R\$/ano	R\$/ano
		FN034	FN033	FN018	FN030	FN031	FN032	FN023	FN024	FN025	FN048	FN058
42124011	Pedras Grandes/SC	0		5.211	3.987			5.125				
43144011	Pelotas/RS	1.054.351	385.676	0	385.676	0	0	36.630	32.427	316.619	0	0
43144211	Picada Café/RS							50.349				0
43144711	Pinhal Grande/RS	0	28.000	0	28.000	0	0	20.000	8.000	0		0
43145011	Pinheiro Machado/RS	276.644			129.631					211.646		0
43145511	Pirapó/RS	0	0	0	0	0	0	0	0	0		0
41196511	Pitangueiras/PR										0	0
42131511	Planalto Alegre/SC		225.564	225.564	225.564	0	0	0	0	0		0
43147511	Poço das Antas/RS	0	16.385	6.810	16.385	0	0	9.575	0	0		0
43147811	Ponte Preta/RS	0	153.304	0	153.304	0	0	5.596	0	147.708		0
43149011	Porto Alegre/RS	5.486.700	88.424.657	0	45.430.261	42.994.396	0	21.922.573	58.880.906	7.621.178	0	0
43151311	Pouso Novo/RS	0	0	0	0	0	0	0	0	0		0
41203311	Prado Ferreira/PR	0	9.700	0	9.700	0	0	9.700	0	0	0	0
41204011	Presidente Castelo Branco/PR	0	25.169	17.999	25.169	0	0	7.170	0	0	0	0
43151411	Presidente Lucena/RS	0	0	0	0	0	0	0	0	0		0
43151511	Progresso/RS							48.186				
43151711	Protásio Alves/RS	0	0	0	0	0	0	0	0	0		0
43153111	Quatro Irmãos/RS		0	0	0	0	0	0	0	0		0
41208511	Quatro Pontes/PR	0	75.000	4.000	75.000	0	0	69.000	0	2.000		0
43153211	Quevedos/RS			14.085				30.439		6.267		
43153511	Quinze de Novembro/RS	0		0					0	0		
43154511	Relvado/RS	0	18.400	0	18.400	0	0	18.400	0	0		0
41218011	Ribeirão Claro/PR				102.597							
41222011	Rio Branco do Sul/PR	0	1.000.000	0	0	0	1.000.000	1.000.000	0	0		
42144011	Rio das Antas/SC		0	0	0	0	0	0	0	0		
42150011	Rio Negrinho/SC	0	10.185.104	5.092.552	2.682.552	2.410.000		81.031	4.968.562	42.959	2.410.000	
42150511	Rio Rufino/SC	2.000	0	0	0	0	0	0	0	0		0
43164211	Sagrada Família/RS	0	81.455	0	81.455	0	0	81.455	0	0		0
43164311	Saldanha Marinho/RS	0	16.724	0				16.724	0	0		
42154511	Sangão/SC	0	75.520	0	75.520	0	0	75.520	0	0		
41232011	Santa Cecília do Pavão/PR	0	39.190	0	39.190	0	0	39.190	0	0	0	0
43167511	Santa Clara do Sul/RS	1.003	16.632	5.000	16.632	0	0	5.000	2.400	4.232		0
42155511	Santa Helena/SC				4.461			134.890				
41237011	Santa Isabel do Ivaí/PR	0	46.758	23.700	46.758	0	0	23.058	0	0		0
41239511	Santa Mônica/PR	0	0	0	0	0	0	0	0	0	0	0
42156511	Santa Rosa do Sul/SC											
42156811	Santa Terezinha do Progresso/SC	0	37.200	0	37.200	0	0	37.200	0	0		0
43171011	Santana do Livramento/RS	0	673.986	0	229.076	0	444.910	30.605	543.410	99.971		
42156911	Santiago do Sul/SC	0	0	0	0	0	0	0	0	0		0

Tabela LPu05 - INFORMAÇÕES FINANCEIRAS

PRESTADORES DE SERVIÇOS DE ABRANGÊNCIA LOCAL - Direito Público

ANO DE
REFERÊNCIA
2009

CÓDIGO Município		SERVIÇO DA DÍVIDA - PARCELA 2 DE 2: AMORTIZAÇÃO	INVESTIMENTOS									
			TOTAL	DESPESAS CAPITALIZÁVEIS	SEGUNDO A ORIGEM OS RECURSOS			SEGUNDO O DESTINO			INVESTIMENTOS TOTAIS REALIZADOS PELO(S) MUNICÍPIO(S) (*)	INVESTIMENTOS TOTAIS REALIZADOS PELO ESTADO(**)
					PRÓPRIOS	ONEROSOS	NÃO ONEROSOS	ABASTECIMENTO DE ÁGUA	ESGOTAMENTO SANITÁRIO	OUTROS		
		R\$/ano	R\$/ano	R\$/ano	R\$/ano	R\$/ano	R\$/ano	R\$/ano	R\$/ano	R\$/ano	R\$/ano	R\$/ano
		FN034	FN033	FN018	FN030	FN031	FN032	FN023	FN024	FN025	FN048	FN058
43175511	Santo Antônio do Palma/RS	0	0	0	0	0	0	0	0	0		
41243011	Santo Antônio do Paraíso/PR	0	4.261	0	4.261	0	0	2.063	0	2.198	0	0
42158011	São Bento do Sul/SC	0	1.726.467	0	1.726.466	0	0	1.429.705	259.903	36.859	785.534	0
42162011	São Francisco do Sul/SC				365.422			365.422				
41247011	São Jerônimo da Serra/PR	0	70.249	0	70.249	0	0	70.249	0	0		0
42163011	São João Batista/SC			108.000	1.578.435		1.578.435	954.435		516.000	1.578.435	
42162511	São João do Oeste/SC	0	0	0	0	0	0	0	0	0		0
43184311	São João do Polêsine/RS	0	0	0	0	0	0	0	0	0		0
41253011	São Jorge do Ivaí/PR	0	31.000	0	31.000	0	0	12.000	9.000	10.000	0	0
43184511	São José das Missões/RS	0			55.189			55.189		49.845		
43184811	São José do Hortêncio/RS	0	36.361	0	0	0	36.361	22.560	0	13.801		0
43186111	São José do Sul/RS	0	82.254	0	82.254	0	0	82.254	0	0		0
43187011	São Leopoldo/RS	917.862	9.065.050	0	5.770.290	2.249.584	1.045.176	3.859.686	3.157.925	2.047.439		
42170011	São Ludgero/SC	0	272.232	3.700	272.232	0	0	140.973	86.446	41.113		
43191211	São Martinho da Serra/RS	0	19.024	0	19.024	0	0	19.024	0	0		0
42171511	São Miguel da Boa Vista/SC		0	0	0	0	0	0	0	0		0
43193011	São Paulo das Missões/RS	0	26.831	0	26.831	0	0	26.831	0	0		4.663
43193711	São Pedro do Butiá/RS	0	0	0	0	0	0	0	0	0		0
43197111	São Valentim do Sul/RS	0	1.400	0	0	1.400	0	0	0	1.400		0
43197311	São Valério do Sul/RS	0	43.333	0	43.333	0	0	43.333	0	0		0
43197511	São Vendelino/RS											
41262511	Sarandi/PR	0	1.679.218	0	140.546	1.538.672	0	132.407	1.538.672	8.139		0
42174011	Schroeder/SC	0	460.966	0	460.966	0	0	460.966	0	0		0
43202611	Segredo/RS		0	0	0	0	0	0	0	0		0
43204511	Sério/RS	0	0	0	0	0	0	0	0	0		0
42175511	Serra Alta/SC	0	0	0	0	0	0	0	0	0		0
41264011	Sertaneja/PR	0	19.201	0	19.201	0	0	19.201	0	0		
41265011	Sertãoópolis/PR	68.061	118.262	0	118.262	0	0	3.194	88.616	26.452	0	0
43205011	Sertão/RS											0
43205711	Sete de Setembro/RS		9.796	0	0	0	9.796	9.796	0	0		0
43206711	Sinimbu/RS	0	60.477	0	60.477	0	0	60.477	0	0		0
41268011	Tapejara/PR	0	116.271	6.900	116.271	0	0	44.650	54.306	10.415	0	0
41273011	Terra Rica/PR	0	69.889	0	69.889	0	0	26.290	0	43.599	0	0
42180011	Tijucas/SC		503.295	0	503.295	0	0	503.295	0	0		
42181011	Timbé do Sul/SC	0		4.000	20.801			20.801			0	0
42182011	Timbó/SC	0	412.464	0	412.464	0	0	399.829	5.621	7.014		
43216311	Três Arroios/RS	0										0
43218011	Três de Maio/RS	0	0	0	0	0	0	0	0	0		0
43218311	Três Forquilhas/RS		0	0	0	0	0	0	0	0		40.000

(*) Coleta experimental iniciada na coleta 2009 de investimentos realizados em água e esgotos pelos municípios.

(**) Coleta experimental iniciada na coleta 2009 de investimentos realizados em água e esgotos pelos estados.

Tabela LPu05 - INFORMAÇÕES FINANCEIRAS

PRESTADORES DE SERVIÇOS DE ABRANGÊNCIA LOCAL - Direito Público

ANO DE
REFERÊNCIA
2009

CÓDIGO Município		SERVIÇO DA DÍVIDA - PARCELA 2 DE 2: AMORTIZAÇÃO	INVESTIMENTOS									
			TOTAL	DESPESAS CAPITALIZÁVEIS	SEGUNDO A ORIGEM OS RECURSOS			SEGUNDO O DESTINO			INVESTIMENTOS TOTAIS REALIZADOS PELO(S) MUNICÍPIO(S) (*)	INVESTIMENTOS TOTAIS REALIZADOS PELO ESTADO(**)
					PRÓPRIOS	ONEROSOS	NÃO ONEROSOS	ABASTECIMENTO DE ÁGUA	ESGOTAMENTO SANITÁRIO	OUTROS		
		R\$/ano	R\$/ano	R\$/ano	R\$/ano	R\$/ano	R\$/ano	R\$/ano	R\$/ano	R\$/ano	R\$/ano	R\$/ano
		FN034	FN033	FN018	FN030	FN031	FN032	FN023	FN024	FN025	FN048	FN058
43218511	Três Palmeiras/RS	0	69.000	0	69.000	0	0	69.000	0	0		0
42183511	Treviso/SC	0									7.264	0
43219511	Trindade do Sul/RS	0	0	0	0	0	0	0	0	0		0
42187011	Tubarão/SC	0	3.050.000	0	3.050.000	0	0	3.036.000	0	14.000		0
42187511	Tunápolis/SC	0										
43221511	Tunas/RS	0	4.478	842	510	654	120	2.404	481	751		
43222512	Tupandi/RS	0		0				0				
41279511	Tupãssi/PR	0	280.792	0	280.792	0	0	280.792	0	0		
43223411	Ubiretama/RS	0	0	0	0	0	0	0	0	0		0
42188511	União do Oeste/SC		0	0	0	0	0	0	0	0		0
42190011	Urussanga/SC	0	99.299	0	99.299	0	0	99.299	0	0	0	0
43225311	Vale do Sol/RS	34.783	70.276	0	70.276	0	0	70.276	0	0		
43225411	Vale Real/RS	0	62.697	0	62.697	0	0	62.697	0	0		0
43225511	Vanini/RS	0	42.119	42.119	42.119	0	0	0	0	0		0
43227011	Vera Cruz/RS	117.041	116.227	0	116.227	0	0	116.227	0	0		0
43228511	Vespasiano Correa/RS	0	11.000	0	11.000	0	0	5.500	0	5.500		0
43234011	Vila Maria/RS	22.418	91.611	0	91.611	0	0	91.611	0	0		0
43236011	Vista Alegre do Prata/RS	0				0	0	147.586		0		0
42198511	Zortéa/SC	0	6.690	0	6.690	0	0	6.690	0	0		0
Totalizações para a região		12.791.858	243.482.309	6.289.898	131.657.863	99.326.726	11.188.959	93.381.617	125.920.547	22.168.434	8.752.256	350.032
REGIÃO	CENTRO-OESTE											
52001011	Abadiania/GO	0	59.546	0	59.546	0	0	59.546	0	0	0	0
51002011	Água Boa/MT	0	340.000	0	340.000	0	0	340.000	0	0		
51003011	Alto Araguaia/MT		53.445	0	53.445	0	0	52.155	0	1.290		
51005011	Alto Paraguai/MT	0										0
51006011	Alto Taquari/MT							20.000				
51010011	Araguaiana/MT	0	0	0	0	0	0	0	0	0		0
51012011	Araguainha/MT		0	0	0	0	0	0	0	0		0
51012511	Araputanga/MT		0	0	0	0	0	0	0	0		
51014011	Aripuanã/MT	0	0	0	0	0	0	0	0	0		146.584
50015011	Bandeirantes/MS	0	42.984	0	42.984	0	0	42.984	0	0	0	0
51017011	Barra do Bugres/MT	0										
50021011	Bela Vista/MS	0	116.583	0	116.583	0	0	116.583	0	0	0	0
52035511	Bonfinópolis/GO	4.236				5.893				8.956		
51019011	Brasnorte/MT	0	0	0	0	0	0	0	0	0		0
51025011	Cáceres/MT	0	71.149	16.816	71.148	0	0	54.333	0	0		0
52042011	Cachoeira de Goiás/GO	0	0	0	0	0	0	0	0	0		0
52045011	Caldas Novas/GO	1.743.564	5.292.795	0	4.265.117	1.027.677	0	5.138.387	154.408	0		
51026311	Campo Novo do Parecis/MT	142.618	44.256	0	44.256	0	0	44.256	0	0		0

Tabela LPu05 - INFORMAÇÕES FINANCEIRAS												ANO DE REFERÊNCIA
PRESTADORES DE SERVIÇOS DE ABRANGÊNCIA LOCAL - Direito Público												2009
CÓDIGO	Município	SERVIÇO DA DÍVIDA - PARCELA 2 DE 2: AMORTIZAÇÃO	INVESTIMENTOS									
			TOTAL	DESPESAS CAPITALIZÁVEIS	SEGUNDO A ORIGEM OS RECURSOS			SEGUNDO O DESTINO			INVESTIMENTOS TOTAIS REALIZADOS PELO(S) MUNICÍPIO(S) (*)	INVESTIMENTOS TOTAIS REALIZADOS PELO ESTADO(**)
					PRÓPRIOS	ONEROSOS	NÃO ONEROSOS	ABASTECIMENTO DE ÁGUA	ESGOTAMENTO SANITÁRIO	OUTROS		
		R\$/ano	R\$/ano	R\$/ano	R\$/ano	R\$/ano	R\$/ano	R\$/ano	R\$/ano	R\$/ano	R\$/ano	R\$/ano
		FN034	FN033	FN018	FN030	FN031	FN032	FN023	FN024	FN025	FN048	FN058
51026811	Campos de Júlio/MT		0	0	0	0	0	0	0	0		0
52051011	Catalão/GO	0	2.212.443	0	2.212.444	0	0	1.107.523	368.242	736.678		
52054511	Cezarina/GO	0										
51030011	Chapada dos Guimarães/MT	0	0	0	0	0	0	0	0	0		0
52054711	Chapadão do Céu/GO	0	0	0	0	0	0	0	0	0	0	0
51031011	Cocalinho/MT	0	11.350	1.200	11.350	0	0	6.550	0	3.600		0
51032511	Colniza/MT	0	41.217.124	0	16.023.060	0	25.194.064	41.217.124	0	0		0
51033511	Confresa/MT	0	559.996	0	0	0	559.996	0	0	42.800		0
51033611	Conquista D Oeste/MT	0	0	0	0	0	0	0	0	0		0
50032511	Costa Rica/MS	0	180.681	0	180.681	0	0	82.295	49.063	49.323	0	0
52066011	Cumari/GO	0	0	0	0	0	0	0	0	0		0
51034311	Curvelândia/MT	0	0	0	0	0	0	0	0	0		0
51034511	Denise/MT	0										
51035011	Diamantino/MT	0	0	0	0	0	0	0	0	0		
51036011	Dom Aquino/MT	53.162	68.649	0	68.649	0	0	16.998	40.000	11.651		
52075311	Faina/GO	2.590										
51038011	Figueirópolis D Oeste/MT		54.900	0	54.900	0	0	22.455	0	32.445		0
51038511	Gaúcha do Norte/MT	0	71.250	0	71.250	0	0	0	0	71.250		0
51039511	Glória D Oeste/MT	0	0	0	0	0	0	0	0	0		
50040011	Glória de Dourados/MS	0	0	0	0	0	0	0	0	0		0
52094011	Guarani de Goiás/GO		0	0	0	0	0	0	0	0		0
52094511	Guarinos/GO	0	0	0	0	0	0	0	0	0		0
51042011	Guiratinga/MT	0	87.124	0	87.124	0	0	87.124	0	0		0
51045011	Indiavaí/MT	0	0	0	0	0	0	0	0	0		0
51045211	Ipiranga do Norte/MT	0	21.658	0	21.658	0	0	21.658	0	0	0	0
51045411	Itanhanga/MT	0	900.000	0	0	0	900.000	900.000	0	0		0
51045511	Itaúba/MT	0	0	0	0	0	0	0	0	0		0
51046011	Itiquira/MT	0		0				2.000	0			0
51048011	Jaciara/MT	0	0	0	0	0	0	0	0	0		0
51050011	Jauru/MT				18.000		18.000	18.000				
51051511	Juina/MT	0	114.428	0	114.428	0	0	114.428	0	0	0	0
51051711	Juruena/MT	2		15.000								
51052011	Juscimeira/MT	0	0	0	0	0	0	0	0	0		0
51052311	Lambari D Oeste/MT		0	0	0	0	0	0	0	0		0
51052511	Lucas do Rio Verde/MT	0	1.482.214	0	1.482.215	0	0	647.271	124.763	710.180		
52131011	Mineiros/GO	0	0	0	0	0	0	0	0	0	0	0
51056211	Mirassol D Oeste/MT	0	44.306	0	44.306	0	0	6.178	0	38.128	0	0
51061011	Nossa Senhora do Livramento/MT		27.000	27.000	27.000	0	0	0	0	0		0
51061511	Nova Bandeirantes/MT	0	0	0	0	0	0	0	0	0		1.150.845

(*) Coleta experimental iniciada na coleta 2009 de investimentos realizados em água e esgotos pelos municípios.

(**) Coleta experimental iniciada na coleta 2009 de investimentos realizados em água e esgotos pelos estados.

Tabela LPu05 - INFORMAÇÕES FINANCEIRAS												ANO DE REFERÊNCIA
PRESTADORES DE SERVIÇOS DE ABRANGÊNCIA LOCAL - Direito Público												2009
CÓDIGO	Município	SERVIÇO DA DÍVIDA - PARCELA 2 DE 2: AMORTIZAÇÃO	INVESTIMENTOS									
			TOTAL	DESPESAS CAPITALIZÁVEIS	SEGUNDO A ORIGEM OS RECURSOS			SEGUNDO O DESTINO			INVESTIMENTOS TOTAIS REALIZADOS PELO(S) MUNICÍPIO(S) (*)	INVESTIMENTOS TOTAIS REALIZADOS PELO ESTADO(**)
					PRÓPRIOS	ONEROSOS	NÃO ONEROSOS	ABASTECIMENTO DE ÁGUA	ESGOTAMENTO SANITÁRIO	OUTROS		
		R\$/ano	R\$/ano	R\$/ano	R\$/ano	R\$/ano	R\$/ano	R\$/ano	R\$/ano	R\$/ano	R\$/ano	R\$/ano
		FN034	FN033	FN018	FN030	FN031	FN032	FN023	FN024	FN025	FN048	FN058
51062011	Nova Brasilândia/MT	0	0	0	0	0	0	0	0	0	0	0
51088011	Nova Guarita/MT	0	0	0	0	0	0	0	0	0	0	0
51061811	Nova Lacerda/MT				15.000			1.500				
51088511	Nova Marilândia/MT	0										
51062211	Nova Mutum/MT				199.102			35.344				
51061711	Nova Nazaré/MT											0
51061911	Nova Santa Helena/MT	0	2.328		1.164	0	1.164		0	0		0
51062411	Nova Ubiratã/MT	0	60.350	0	60.350	0	0	60.350	0	0		0
51062711	Novo Horizonte do Norte/MT	0	20.942	0	20.942	0	0	20.942	0	0		
51062611	Novo Mundo/MT	0	0	0	0	0	0	0	0	0		0
52163011	Paranaiguara/GO	0	0	0	0	0	0	0	0	0		0
51062911	Paranaíta/MT	0	0	0	0	0	0	0	0	0		
51064511	Planalto da Serra/MT	0	0	0	0	0	0	0	0	0	0	0
51066511	Pontal do Araguaia/MT		12.612	0	12.612	0	0	12.612	0	0		
51067711	Porto Alegre do Norte/MT		0	0	0	0	0	0	0	0		
51068011	Porto dos Gaúchos/MT	0	25.000	0	25.000	0	0	19.000	0	6.000		
51068211	Porto Esperidião/MT	0	0	0	0	0	0	0	0	0		0
51068511	Porto Estrela/MT											10.000
51070011	Poxoréo/MT	0	0	0	0	0	0	0	0	0		0
51070611	Querência/MT	0	0	0	0	0	0	0	0	0		482.500
51071511	Reserva do Cabaçal/MT	0		0	0		0	0	0			0
51071911	Ribeirãozinho/MT	0	0	0	0	0	0	0	0	0		0
51072011	Rio Branco/MT		1.187.419	0	9.233	584.477	593.709	9.233				0
51075711	Rondolândia/MT	0	0	0	0	0	0	0	0	0		0
51076011	Rondonópolis/MT	0	19.630.332	0	1.264.600	18.365.732	0	12.521.785	5.632.038	1.476.509		
51077011	Rosário Oeste/MT	0	0	0	0	0	0	0	0	0		
51077511	Salto do Céu/MT	0	0	0	0	0	0	0	0	0		
51077411	Santa Cruz do Xingu/MT	0	0	0	0	0	0	0	0	0		0
51077611	Santa Rita do Trivelato/MT		80.975	0	80.975	0	0	80.975	0	0		0
51077911	Santo Antônio do Leste/MT		0	0	0	0	0	0	0	0		0
51078511	São Félix do Araguaia/MT	0	2.916	0	2.916	0	0	0	2.916	0		0
50076911	São Gabriel do Oeste/MS	0	444.612	0	444.612	0	0	337.124	40.206	67.282	0	0
51073011	São José do Rio Claro/MT		832.957	0	832.957	0	0	832.957	0	0		
51073511	São José do Xingu/MT		0	0	0	0	0	0	0	0		0
51071011	São José dos Quatro Marcos/MT	0	7.230	0	7.230	0	0	7.230	0	0		0
52204011	São Simão/GO		0	0	0	0	0	0	0	0		0
51079011	Sinop/MT				330.581		434.450	765.031		610.500		
51079411	Tabaporã/MT	0	0	0	0	0	0	0	0	0		0
51079511	Tangará da Serra/MT	555.429	1.200.227	0	625.616	0	574.612	832.195	249.601	118.431		

Tabela LPu05 - INFORMAÇÕES FINANCEIRAS											ANO DE REFERÊNCIA	
PRESTADORES DE SERVIÇOS DE ABRANGÊNCIA LOCAL - Direito Público											2009	
CÓDIGO	Município	SERVIÇO DA DÍVIDA - PARCELA 2 DE 2: AMORTIZAÇÃO	INVESTIMENTOS									
			TOTAL	DESPESAS CAPITALIZÁVEIS	SEGUNDO A ORIGEM OS RECURSOS			SEGUNDO O DESTINO			INVESTIMENTOS TOTAIS REALIZADOS PELO(S) MUNICÍPIO(S) (*)	INVESTIMENTOS TOTAIS REALIZADOS PELO ESTADO(**)
					PRÓPRIOS	ONEROSOS	NÃO ONEROSOS	ABASTECIMENTO DE ÁGUA	ESGOTAMENTO SANITÁRIO	OUTROS		
		R\$/ano	R\$/ano	R\$/ano	R\$/ano	R\$/ano	R\$/ano	R\$/ano	R\$/ano	R\$/ano	R\$/ano	
		FN034	FN033	FN018	FN030	FN031	FN032	FN023	FN024	FN025	FN048	FN058
51080511	Terra Nova do Norte/MT	0	35.648	0	0	35.648	0	35.648	0	0		
51082011	Torixoréu/MT											0
51083511	Vale de São Domingos/MT	0	0	0	0	0	0	0	0	0		0
51084011	Várzea Grande/MT	0	366.670	0	366.670	0	0	366.670	0	0		
52220511	Vicentinópolis/GO											0
51055011	Vila Bela da Santíssima Trindade/MT	0	39.700	0	39.700	0	0	16.700	0	23.000		0
51086011	Vila Rica/MT	0										0
Totalizações para a região		2.501.601	77.023.799	60.016	29.749.404	20.019.427	28.275.995	66.073.144	6.661.237	4.008.023	0	1.789.929
Totalizações para o grupo		49.417.655	808.858.589	20.615.136	448.137.929	269.822.955	93.589.541	318.876.976	369.507.106	120.199.410	119.333.693	50.629.229

(*) Coleta experimental iniciada na coleta 2009 de investimentos realizados em água e esgotos pelos municípios.

(**) Coleta experimental iniciada na coleta 2009 de investimentos realizados em água e esgotos pelos estados.

TABELA LPu06 – Informações Primárias

**PRESTADORES DE SERVIÇOS DE ABRANGÊNCIA LOCAL DE DIREITO PÚBLICO
(SERVIÇOS MUNICIPAIS)**

Tabela LPu06 - INFORMAÇÕES SOBRE QUALIDADE
PRESTADORES DE SERVIÇOS DE ABRANGÊNCIA LOCAL - Direito Público

ANO DE
REFERÊNCIA
2009

CÓDIGO	Município	PARALISAÇÕES EM SISTEMAS DE ÁGUA			INTERMITÊNCIAS EM SISTEMAS DE ÁGUA			AMOSTRAS PARA ANÁLISES		
		PARALISAÇÕES	DURAÇÃO	ECONOMIAS ATINGIDAS	INTERRUPÇÃO	DURAÇÃO	ECONOMIAS ATINGIDAS	CLORO RESIDUAL		
								OBRIGATÓRIAS	ANALISADAS	FORA DO PADRÃO
		par./ano	horas/ano	econ./ano	interrup./ano	hora/ano	econ./ano	amostra/ano	amostras/ano	amostra/ano
		QD002	QD003	QD004	QD021	QD022	QD015	QD020	QD006	QD007
REGIÃO	NORTE									
11000111	Alta Floresta D Oeste/RO	16	124	28.720	28	188	50.260	48	48	0
13000811	Anamá/AM	365	2.920		365	2.920		365	0	0
17010011	Ananás/TO	10	36	2.300	10	60		1.080	1.080	36
15009011	Augusto Corrêa/PA									
15011011	Bagre/PA								0	0
15012511	Bannach/PA	154	3.022		289	7.700		1	1	1
13005011	Barreirinha/AM									
15014011	Belém/PA	25	654	18.178	11	110	20.900	1.360	1.360	9
15015011	Benevides/PA	0	0	0	0	0	0	2	2	0
17033011	Bom Jesus do Tocantins/TO	0	0	0	0	0	0	12	12	12
11004511	Buritís/RO									
11000411	Cacoal/RO							4.320	13.530	235
15021011	Cametá/PA	4	29	7.200	0	0	0	60	330	0
11007011	Campo Novo de Rondônia/RO	0	0	0	0	0	0	54	54	8
15026011	Colares/PA	19	114	500	4	42	350	3.000	3.100	60
17071011	Divinópolis do Tocantins/TO									
15029511	Eldorado dos Carajás/PA	20	120	500	3	32	380	3.050	3.130	62
15030911	Goianésia do Pará/PA	0	0		0	0	0	5	0	0
15032012	Igarapé-Açu/PA	4	672	286	21.900	102.200		2.400	720	72
15032011	Igarapé-Açu/PA	11	7	4.505	8	24	4.505	26	26	2
13018011	Ipixuna/AM	0	0	0	0	0	0			
13018511	Iranduba/AM									
15035011	Irituia/PA	21	130	550	3	30	300	3.096	3.156	60
13019011	Itacoatiara/AM	0	0	0	0	0	0	2.784	2.784	234
11011011	Itapuã do Oeste/RO							480	550	0
15037511	Jacareacanga/PA	0	0	0	0	0	0	1	0	0
15040511	Mãe do Rio/PA	20	120	500	3	30	490	3.100	3.200	6
13025011	Manacapuru/AM									
15043011	Maracanã/PA	22	152	2.211	12	86	2.211			
13029011	Maués/AM							1.180	1.077	207
15049011	Muaná/PA	8.720	8.720		365	4.380	1.473.505	365	0	0
15049511	Nova Esperança do Piriá/PA	19	120	550	4	40	450	3.000	3.110	60
15050011	Nova Timboteua/PA	0	0	0	30	6	6.200	10	10	10
15051011	Óbidos/PA									
15054311	Ourilândia do Norte/PA							4	4	
15055011	Paragominas/PA	21	152	9.122	13	106	9.122	625	625	0
15055311	Parauapebas/PA				365	5.110	8.683.715	912	1.012	68
13034011	Parintins/AM	0	0	0	365	1.580	5.076.055	60	130	30

Tabela LPu06 - INFORMAÇÕES SOBRE QUALIDADE
PRESTADORES DE SERVIÇOS DE ABRANGÊNCIA LOCAL - Direito Público

ANO DE
REFERÊNCIA
2009

AMOSTRAS PARA ANÁLISES						EXTRAVASAMENTOS DE ESGOTO		RECLAMAÇÕES E SERVIÇOS EXECUTADOS			TIPO DE ATENDIMENTO DA PORTARIA SOBRE QUALIDADE DA ÁGUA	
TURBIDEZ			COLIFORMES TOTAIS			EXTRAVASAMENTOS	DURAÇÃO	RECLAMAÇÕES E SOLICITAÇÕES DE SERVIÇOS	SERVIÇOS EXECUTADOS	TEMPO DE EXECUÇÃO DOS SERVIÇOS		
OBRIGATÓRIAS	ANALISADAS	FORA DO PADRÃO	OBRIGATÓRIAS	ANALISADAS	FORA DO PADRÃO							
amostra/ano	amostra/ano	amostra/ano	amostra/ano	amostra/ano	amostra/ano							
QD019	QD008	QD009	QD028	QD026	QD027	QD011	QD012	QD023	QD024	QD025	QD001	
48	48	0	48	48	0			380	250	325	Atende parcialmente	
365	0	0	12	0	0			48	48	40	Não atende	
620	620	24	1.898	1.910	38	75	782	1.820	1.730	3.440	Atende integralmente	
	0	0		0	0			75	60		Não atende	
1	1	0	1	1	1			1.265	879	408	Atende parcialmente	
1.900	1.900	2	1.360	1.360	1	5	11	16.800	13.265	5.500	Atende parcialmente	
300	300	0	300	300	0						Atende parcialmente	
12	12	12	12	12	12							
4.320	4.320	235	744	744	47	600		20.000	20.000		Atende parcialmente	
35	68	0	52	340	0			56	56	378	Atende parcialmente	
54	54	8	54	54	20			150	100	200	Atende parcialmente	
1.000	1.015	10	3.000	3.000	150			135	130	780	Atende integralmente	
1.000	1.015	11	3.040	3.040	149			143	138	828	Atende integralmente	
5	0	0	5	0	0						Não atende	
240	240	24	2.400	720	72			40	30	48	Atende parcialmente	
26	26	5	26	26	1			48	48	96		
								300	300		Atende parcialmente	
1.044	1.056	12	3.096	3.096	155			158	155	930	Atende integralmente	
600	600	5	750	768	30			320	320	160	Atende parcialmente	
480	550	0	480	550	0					2.000	Atende parcialmente	
1	0	0		0	0						Não atende	
1.050	1.062	10	3.000	3.000	150			145	142	852	Atende integralmente	
								176	121	180	Não atende	
210	191	0	576	374	18			1.262	1.262		Atende parcialmente	
120	118	3	120	118	45			260	210	1.520	Não atende	
1.000	1.015	10	3.000	3.000	150			135	130	780	Atende integralmente	
20	0	0	50	0	0	0	0	10	10	10		
4	4							320	320	320	Não atende	
625	625	17	230	230	15			1.891	1.682	2.910	Atende parcialmente	
912	1.012	1	912	1.012	47	1.124		16.802	13.441		Atende parcialmente	
48	128	10	60	130	13			375	375	63	Atende parcialmente	

Tabela LPu06 - INFORMAÇÕES SOBRE QUALIDADE
PRESTADORES DE SERVIÇOS DE ABRANGÊNCIA LOCAL - Direito Público

ANO DE
REFERÊNCIA
2009

CÓDIGO	Município	PARALISAÇÕES EM SISTEMAS DE ÁGUA			INTERMITÊNCIAS EM SISTEMAS DE ÁGUA			AMOSTRAS PARA ANÁLISES		
		PARALISAÇÕES	DURAÇÃO	ECONOMIAS ATINGIDAS	INTERRUPÇÃO	DURAÇÃO	ECONOMIAS ATINGIDAS	CLORO RESIDUAL		
								OBRIGATÓRIAS	ANALISADAS	FORA DO PADRÃO
		par./ano	horas/ano	econ./ano	interrup./ano	hora/ano	econ./ano	amostra/ano	amostras/ano	amostra/ano
		QD002	QD003	QD004	QD021	QD022	QD015	QD020	QD006	QD007
13035311	Presidente Figueiredo/AM	8	65	1.100	5	40	1.800	360	59	0
11014711	Primavera de Rondônia/RO	0	0	0	0	0	0		1	0
15061012	Primavera/PA									
15061011	Primavera/PA	18	108	500	2	20	200	3.000	3.100	60
15061111	Quatipuru/PA	20	120	550	3	32	490	3.000	3.110	60
15061311	Redenção/PA	9	65	3.256						
12004011	Rio Branco/AC	133	1.740	478.800	2.739	43.193	10.956.000	1.440	1.671	107
15061811	Rondon do Pará/PA	10	80	2.578	16	70	2.498	2	2	0
15061911	Rurópolis/PA	3	12		0	0	0	1	0	0
15063511	Santa Bárbara do Pará/PA	6	15	6.700	360	2.000				
15065511	Santa Luzia do Pará/PA									
15070011	Santo Antônio do Tauá/PA	21	126	550	4	42	450	3.050	3.150	65
15072011	São Domingos do Capim/PA	21	126	600	5	53	450	3.100	3.150	62
13041011	Tapauá/AM	0	0	0	0	0	0	10	0	0
15080011	Tomé-Açu/PA	18	105	4.146	0	0	0	12	86	85
15080311	Tracuateua/PA									
15080511	Trairão/PA	0	0	0	0	0	0	1	0	0
13043011	Urucará/AM	0	0	0	0	0	0		0	0
15082011	Vigia/PA									
11003011	Vilhena/RO	0	0	0	0	0	0	365	190	0
Totalizações para a região		9.718	19.654	573.902	26.912	170.094	26.290.331	45.741	53.570	1.611
REGIÃO	NORDESTE									
29001011	Abaira/BA							1	1	0
26004012	Água Preta/PE									
26004011	Água Preta/PE	1	8	3.665	1	8	3.665	4.380	6.552	0
23004011	Aiuaba/CE	2	12	294.000						
25005011	Alagoinha/PB	0	0	0	0	0	0	530	525	45
29007011	Alagoinhas/BA	3	27	33.440	2	16	33.440	4.372	4.170	216
22002711	Alegrete do Piauí/PI									
24005011	Alexandria/RN	0	0	0	0	0	0	40	40	12
22004511	Alvorada do Gurguéia/PI	0	0	0	0	0	0	120	120	5
23007511	Amontada/CE	0	0	0	360	3.240		12	12	0
26011011	Araripina/PE									
22010511	Assunção do Piauí/PI		98			24		12	8	3
25013511	Assunção/PB	0	0	0	0	0	0	12	0	0
21012011	Bacabal/MA	21	184	26.800	8	280	24.560	10.695	15.295	144
21013511	Bacurituba/MA	0	0	0	0	0	0	8	6	0
21014011	Balsas/MA	2	14	3.450	0	0	0	700	10.270	750
23018511	Banabuiú/CE				365	12			365	0

Tabela LPu06 - INFORMAÇÕES SOBRE QUALIDADE
PRESTADORES DE SERVIÇOS DE ABRANGÊNCIA LOCAL - Direito Público

ANO DE
REFERÊNCIA
2009

AMOSTRAS PARA ANÁLISES						EXTRAVASAMENTOS DE ESGOTO		RECLAMAÇÕES E SERVIÇOS EXECUTADOS			TIPO DE ATENDIMENTO DA PORTARIA SOBRE QUALIDADE DA ÁGUA	
TURBIDEZ			COLIFORMES TOTAIS			EXTRAVASAMENTOS	DURAÇÃO	RECLAMAÇÕES E SOLICITAÇÕES DE SERVIÇOS	SERVIÇOS EXECUTADOS	TEMPO DE EXECUÇÃO DOS SERVIÇOS		
OBRIGATÓRIAS	ANALISADAS	FORA DO PADRÃO	OBRIGATÓRIAS	ANALISADAS	FORA DO PADRÃO							
amostra/ano	amostra/ano	amostra/ano	amostra/ano	amostra/ano	amostra/ano	extravas.	hora	reclam./ano	serv./ano	hora		
QD019	QD008	QD009	QD028	QD026	QD027	QD011	QD012	QD023	QD024	QD025	QD001	
360	112	2	360	112	32	100	50	1.550	1.550	1.200		
	1	0		1	0			120	120	215	Não atende	
1.000	1.010	10	3.000	3.000	130			135	128	768	Atende integralmente	
1.100	1.115	11	3.100	3.100	155			150	146	876	Atende integralmente	
											Atende parcialmente	
504	584	175	1.440	1.671	64	290	2.900	36.000	28.850	129.825	Atende parcialmente	
2	2	0	2	2	0			960	298	1.160	Atende parcialmente	
1	0	0	1	0	0			180	150	12	Não atende	
1.100	1.115	11	3.000	3.000	150			136	130	780	Atende integralmente	
1.100	1.115	12	3.100	3.100	155			145	141	846	Atende integralmente	
10	0	0	5	3	0			115	100	100		
120	86	2	120	86	29			3.500	3.500	1.750	Atende parcialmente	
1	0	0	1	0	0							
	0	0		0	0						Atende parcialmente	
926	926	54	926	680	0			2.117	1.954	1.006	Atende parcialmente	
22.264	22.046	676	40.281	38.588	1.829	2.194	3.743	108.222	92.269	160.306		
			6	6	0							
4.380	84	3	480	56	0						Atende parcialmente	
								52	30	42		
260	525	26	8	14	3			2.100	2.100	1.000	Atende parcialmente	
24	24	0	2.170	2.170	96	52	936	10.604	10.604		Atende parcialmente	
				33				75	75	150	Não atende	
12	40	6	40	40	6			762	762	120	Atende parcialmente	
120	120	5	120	120	5						Atende parcialmente	
12	12	0	12	12	0	0	0	380	380	300	Atende integralmente	
						915	66	945	945	35.640		
12	8	3	12	8	3						Atende integralmente	
12	0	0	12	0	0	0	0				Não atende	
13.956	13.354	53	870	1.054	7	18	144	1.556	1.478	5.173	Atende parcialmente	
16	0	0	6	0	0						Não atende	
700	4.210	167	700	882	45			215	215	320	Atende parcialmente	
	365	0	144	144	8							

Tabela LPu06 - INFORMAÇÕES SOBRE QUALIDADE
PRESTADORES DE SERVIÇOS DE ABRANGÊNCIA LOCAL - Direito Público

ANO DE
REFERÊNCIA
2009

CÓDIGO	Município	PARALISAÇÕES EM SISTEMAS DE ÁGUA			INTERMITÊNCIAS EM SISTEMAS DE ÁGUA			AMOSTRAS PARA ANÁLISES		
		PARALISAÇÕES	DURAÇÃO	ECONOMIAS ATINGIDAS	INTERRUPÇÃO	DURAÇÃO	ECONOMIAS ATINGIDAS	CLORO RESIDUAL		
								OBRIGATÓRIAS	ANALISADAS	FORA DO PADRÃO
		par./ano	horas/ano	econ./ano	interrup./ano	hora/ano	econ./ano	amostra/ano	amostras/ano	amostra/ano
		QD002	QD003	QD004	QD021	QD022	QD015	QD020	QD006	QD007
29026511	Banzaê/BA									
29027011	Barra/BA	12	10	3.450	508	763		5.950	6.449	50
26018011	Betânia/PE									
23024011	Boa Viagem/CE	7	69	55.800	0	0	0	23.604	12.123	131
27010011	Boca da Mata/AL	0	198					10	66	0
29039011	Bom Jesus da Lapa/BA	0	0	0	0	0	0	3.520	3.520	0
29040011	Boninal/BA		72			24				
26023011	Bonito/PE									
29042011	Botuporã/BA									
22020211	Buriti dos Montes/PI	3	80	600	8	80	5.000	42	42	0
29047511	Buritirama/BA	2	16	2.600	0	0	0	12	13	0
25030011	Caaporã/PB	10	144	531	2	24	531	4	4	0
26030011	Cabrobó/PE									
21023711	Cachoeira Grande/MA	0	0	0	0	0	0		0	0
29051511	Caetanópolis/BA	0	0	0	0	0	0		0	0
22020711	Cajazeiras do Piauí/PI	0	0	0	0	0	0	4	4	2
27013011	Cajueiro/AL	10	125	4.076	40	820	4.076	1.375	12	0
22020911	Caldeirão Grande do Piauí/PI	4	24	600	0	0	0	6	6	0
23026011	Camocim/CE	0	0			0		24	24	
27014011	Campo Alegre/AL	20	60	3.000	0	0	0	4	4	2
26037011	Canhotinho/PE									
23028011	Canindé/CE	12	96	44.148	1	24	3.679	4.320	3.943	0
29068511	Capela do Alto Alegre/BA									
28013011	Capela/SE	3	25	3.920	0	0	0	2.000	2.197	8
26038011	Capoeiras/PE									
29071011	Carinhanha/BA							120	150	
23032011	Caririçu/CE	0	0	0	0	0	0	620	620	220
21028011	Carolina/MA	5	45	4.825	0	0	0	4.166	8.333	0
29072011	Casa Nova/BA	7	48	7.852	121	222	388.100	36.500	18.850	1.524
29075011	Catu/BA	0	0	0	0	0	0	10.572	10.572	25
29075511	Caturama/BA									
21030011	Caxias/MA	78	765	1.940.250	18	144	447.750	22.883	22.883	263
22027111	Cocal de Telha/PI				0	0	0		0	0
21033011	Codó/MA	36	144	1.250	36	144	1.250	960	45	0
22027311	Coivaras/PI							22	22	0
29091011	Coribe/BA								54	
29093012	Correntina/BA									
29093011	Correntina/BA	11	30	5.510	13	82	5.510	161	1.441	214
26048011	Cortês/PE	0	0	0	0	0	0		0	0

Tabela LPu06 - INFORMAÇÕES SOBRE QUALIDADE
PRESTADORES DE SERVIÇOS DE ABRANGÊNCIA LOCAL - Direito Público

ANO DE
REFERÊNCIA
2009

AMOSTRAS PARA ANÁLISES						EXTRAVASAMENTOS DE ESGOTO		RECLAMAÇÕES E SERVIÇOS EXECUTADOS			TIPO DE ATENDIMENTO DA PORTARIA SOBRE QUALIDADE DA ÁGUA	
TURBIDEZ			COLIFORMES TOTAIS			EXTRAVASAMENTOS	DURAÇÃO	RECLAMAÇÕES E SOLICITAÇÕES DE SERVIÇOS	SERVIÇOS EXECUTADOS	TEMPO DE EXECUÇÃO DOS SERVIÇOS		
OBRIGATÓRIAS	ANALISADAS	FORA DO PADRÃO	OBRIGATÓRIAS	ANALISADAS	FORA DO PADRÃO							
amostra/ano	amostra/ano	amostra/ano	amostra/ano	amostra/ano	amostra/ano							
QD019	QD008	QD009	QD028	QD026	QD027	QD011	QD012	QD023	QD024	QD025	QD001	
108101												
298	298	41	2.669	2.669	40							
001919123												
23.604	1.948	398	2.496	781	60	Atende parcialmente						
10	66	0	10	66	66	Não atende						
1.580	1.580	0	130	130	0	0	0	50	50	15	Atende parcialmente	
30Não atende												
00												
42	42	0	42	42	2	160160354Atende parcialmente						
12	12	0	8	12	0	505030Atende parcialmente						
4	4	0	4	4	0	305280151Atende parcialmente						
00												
00												
4	4	4	24	24	4	6056Atende parcialmente						
12	12	0	12	12	0	0	0	198	198	396	Atende parcialmente	
6	6	0	6	6	6	Atende parcialmente						
24Atende integralmente												
4	4	3	4	4	2	20	60	1.500	1.200	3.600		
4.3203.943281691536007.6757.6752.920Atende parcialmente												
4848484896												
2.000	2.197	18	600	726	54	1.7401.7221.440Atende parcialmente						
1201501201208060120Atende integralmente												
620	620	70	120	112	25	401369432Não atende						
4.166	365	0	156	156	0	921878Atende parcialmente						
29.200	68	0	652	80	0	48	112	4.325	4.073	13.050	Atende parcialmente	
864	871	10	720	1.356	0	7.9576.5369.804Atende parcialmente						
24.12524.1251.08713313368Atende integralmente												
00000Não atende												
960	125	0	960	127	12	24	15	180	180	90		
22	22	0	22	22	22	Atende parcialmente						
5454Atende parcialmente												
121206060120												
210	320	120	285	285	89	9929852.112Atende parcialmente						
00000Não atende												

Tabela LPu06 - INFORMAÇÕES SOBRE QUALIDADE
PRESTADORES DE SERVIÇOS DE ABRANGÊNCIA LOCAL - Direito Público

ANO DE
REFERÊNCIA
2009

CÓDIGO	Município	PARALISAÇÕES EM SISTEMAS DE ÁGUA			INTERMITÊNCIAS EM SISTEMAS DE ÁGUA			AMOSTRAS PARA ANÁLISES		
		PARALISAÇÕES	DURAÇÃO	ECONOMIAS ATINGIDAS	INTERRUPÇÃO	DURAÇÃO	ECONOMIAS ATINGIDAS	CLORO RESIDUAL		
								OBRIGATÓRIAS	ANALISADAS	FORA DO PADRÃO
		par./ano	horas/ano	econ./ano	interrup./ano	hora/ano	econ./ano	amostra/ano	amostras/ano	amostra/ano
		QD002	QD003	QD004	QD021	QD022	QD015	QD020	QD006	QD007
27023011	Coruripe/AL									
21037011	Cururupu/MA	0	0	0	0	0	0	144	144	0
28021011	Estância/SE	3	98	14.347	365	99.557	302.585		1.425	0
24036011	Extremoz/RN							15	20	
29107711	Feira da Mata/BA									
26054011	Feira Nova/PE									
22038511	Floresta do Piauí/PI	316	4.424		300	4.424		120	0	0
22041511	Francisco Macedo/PI	4	96	950	0	0	0	12	12	0
29112011	Gandu/BA	8	48	3.112	2	12	1.948	4.531	4.531	0
28025011	General Maynard/SE	0	0		0	0				
21048011	Grajaú/MA	365	3.600	434.500	365	4.380	876.000	540	540	0
29119011	Iaçuí/BA									
29121011	Ibicarai/BA	15	4	2.852	3	3	6.450	192	288	2
26067011	Ibirajuba/PE									
23053512	Icapuí/CE	5						144	144	144
23054011	Icó/CE	7	63	5.750	3	24	6.780	27.605	1.023	278
29134011	Igaporã/BA	0	0	0	0	0	0	730	730	0
23055011	Iguatu/CE	6	36	22.673	8	48	22.673	792	792	20
25067011	Imaculada/PB									
26071011	Ingazeira/PE	50	300		50	300				
29150011	Itaeté/BA									
26076511	Itambé/PE	8	72	2.200	0	0	0	280	178	0
23063011	Itapagé/CE	0	50					500	500	0
29164011	Itapetinga/BA	2	17	32.645	78	671	265.356	672	672	0
21054211	Itinga do Maranhão/MA							190	250	10
29171011	Itororó/BA									
29172011	Ituaçu/BA									
29173511	Jaborandi/BA	98	540		30	300		90	120	15
23069011	Jaguaribe/CE	32	259	7.912	0	0	0	1.444	657	10
23071011	Jardim/CE	0	0	0	365	6		300	2.160	0
29184011	Juazeiro/BA	5	30	32.777	5	35	5.860	4.320	9.860	0
23074011	Jucás/CE	3	20	2.100	2	16	2.100	2.920	1.460	65
29189011	Lajedão/BA									
27042011	Limoeiro de Anadia/AL	3	21	651				36	30	3
23076011	Limoeiro do Norte/CE	7	28		0	0	0	2.160	2.160	53
29195011	Livramento de Nossa Senhora/BA									
29197011	Macarani/BA	3	32	4.140	0	0	0	5.918	6.078	0
29198011	Macaúbas/BA								96	
25087011	Mãe D'Água/PB	6	38	1.263	15	98	1.087	120	20	0

Tabela LPu06 - INFORMAÇÕES SOBRE QUALIDADE
PRESTADORES DE SERVIÇOS DE ABRANGÊNCIA LOCAL - Direito Público

ANO DE
REFERÊNCIA
2009

AMOSTRAS PARA ANÁLISES						EXTRAVASAMENTOS DE ESGOTO		RECLAMAÇÕES E SERVIÇOS EXECUTADOS			TIPO DE ATENDIMENTO DA PORTARIA SOBRE QUALIDADE DA ÁGUA	
TURBIDEZ			COLIFORMES TOTAIS			EXTRAVASAMENTOS	DURAÇÃO	RECLAMAÇÕES E SOLICITAÇÕES DE SERVIÇOS	SERVIÇOS EXECUTADOS	TEMPO DE EXECUÇÃO DOS SERVIÇOS		
OBRIGATÓRIAS	ANALISADAS	FORA DO PADRÃO	OBRIGATÓRIAS	ANALISADAS	FORA DO PADRÃO							
amostra/ano	amostra/ano	amostra/ano	amostra/ano	amostra/ano	amostra/ano	extravas.	hora	reclam./ano	serv./ano	hora		
QD019	QD008	QD009	QD028	QD026	QD027	QD011	QD012	QD023	QD024	QD025	QD001	
						0	0	575	437	680		
144	144	0	144	144	0			1.183	1.183	1.775	Atende parcialmente	
	1.377	52		170	0			7.207	6.952		Não atende	
	0	0	24	20							Não atende	
								100	70	80	Não atende	
120	2	1	120	129	97	0	0					
12	12	0	12	12	12			24	24	72	Atende parcialmente	
4.531	4.531	0	556	556	0			4.918	4.918	732	Atende parcialmente	
								20				
12	12	0	540	540	12			676	676	1.216	Atende parcialmente	
						200	600	300	80	100		
192	288	3	192	288	1			3.865	3.825	1.287	Atende integralmente	
						57	48	57	57	320		
18	18	9	6	6	4			1.750	1.750	280		
21.742	930	413	3.365	890	169	2	20	3.760	3.748		Atende parcialmente	
12	12	3	216	216	20			120	120	240		
172	792	21	792	792	3	196	235	12.630	11.782	9.471	Atende parcialmente	
						0	0					
31	31	2	16	16	16			180	140	5.600	Atende parcialmente	
320	370	36	150	150	22	18	25	32	32	75	Atende integralmente	
672	672	0	672	672	0	290	580	9.161	8.969	6.727	Atende integralmente	
190	250	0	250	250				253			Atende parcialmente	
						0	0					
36	48	13	48	52	6	24	160	62	62	480	Atende parcialmente	
1.444	412	4	540	260	19			3.342	3.332	1.600	Atende parcialmente	
240	365	6	300	240	0	6	8	20	20	40	Atende parcialmente	
4.320	9.860	0	2.880	7.350	0	5.904	560	14.850	14.850	856	Atende integralmente	
1.460	730	16	290	210	8	1	8	400	395		Atende parcialmente	
36	30	2	36	30	1			242	211	42		
2.160	2.160	47	4.512	1.152	78	14	15	1.611	1.600	48.330	Atende parcialmente	
						360	720	360	350	480		
2.959	2.986	1	408	480	0			17	17	13		
	24			19							Atende parcialmente	
120	20	4	120	120	20	12	288	120	120	240	Atende parcialmente	

Tabela LPu06 - INFORMAÇÕES SOBRE QUALIDADE
PRESTADORES DE SERVIÇOS DE ABRANGÊNCIA LOCAL - Direito Público

ANO DE
REFERÊNCIA
2009

CÓDIGO	Município	PARALISAÇÕES EM SISTEMAS DE ÁGUA			INTERMITÊNCIAS EM SISTEMAS DE ÁGUA			AMOSTRAS PARA ANÁLISES		
		PARALISAÇÕES	DURAÇÃO	ECONOMIAS ATINGIDAS	INTERRUPÇÃO	DURAÇÃO	ECONOMIAS ATINGIDAS	CLORO RESIDUAL		
								OBRIGATÓRIAS	ANALISADAS	FORA DO PADRÃO
		par./ano	horas/ano	econ./ano	interrup./ano	hora/ano	econ./ano	amostra/ano	amostras/ano	amostra/ano
		QD002	QD003	QD004	QD021	QD022	QD015	QD020	QD006	QD007
24072511	Major Sales/RN	0	8	0	0	0	0	1	1	0
25090011	Manaira/PB									
27047011	Marechal Deodoro/AL	2	53	8.798	0	0	0	660	5.783	46
22063511	Milton Brandão/PI	20	72		0	0	0	192	117	7
29214511	Mirante/BA									
22064011	Monsenhor Gil/PI									
23087011	Morada Nova/CE	3	15	30.000	30	150	150.000	2.388	2.394	82
29219011	Mucugê/BA									
27055011	Murici/AL	10	300	300	10	70	260			
28046011	Nossa Senhora das Dores/SE									
21072511	Nova Colinas/MA	0	0	0	0	0	0		0	0
23092011	Nova Olinda/CE									
26100011	Palmares/PE	0	0	0	0	0	0	1.454	1.309	0
27064011	Pão de Açúcar/AL	0	0	0	0	0	0	120	120	0
25106511	Parari/PB	32	400	1.000	8	50	300	3	3	1
21080011	Pastos Bons/MA	2		175	2	8	225	12	12	0
27067011	Penedo/AL	0	0	0						
23107011	Pentecoste/CE									
23108511	Pindoretama/CE							240	364	207
29246511	Pintadas/BA									
25120311	Poço Dantas/PB							1	0	0
25120711	Poço de José de Moura/PB	10	90	470	0	0	0	1	0	0
29252011	Pojuca/BA									
23113511	Quixeló/CE	10	70	1.297	6	36	1.652	2.920	1.460	80
23114011	Quixeramobim/CE	1	9	1.806	18	128	2.150	15.648	20.328	326
29260011	Remanso/BA	130	780	6.896	2	12	6.896	3.600	3.600	0
29264011	Riacho de Santana/BA	0	0	0	0	0	0	156	156	0
29266511	Ribeirão do Largo/BA	10	80	1.623	0	0	0	7.300	7.798	0
24089511	Rio do Fogo/RN	5	35	200	3	24	205	74	74	6
26124511	Santa Cruz/PE									
29281011	Santa Maria da Vitória/BA	18	108	2.120	0	0	0	1.933	1.993	0
29284011	Santa Rita de Cássia/BA	6	36	4.841	0	0	0	180	252	0
21105011	São Bento/MA									
26131011	São Caitano/PE									
28067011	São Cristóvão/SE	0	0	0	0	0	0	8	8	0
29290511	São Félix do Coribe/BA	12	1	3.251	0	0	0	1.444	1.520	0
25139811	São Francisco/PB	20	120		20	120		10	10	2
24120011	São Gonçalo do Amarante/RN	55	420	13.000	24	152	13.000	432	400	145
22099511	São João da Varjota/PI	5	32	150	5	32	150	12	12	0

ANO DE
REFERÊNCIA
2009339

Tabela LPu06 - INFORMAÇÕES SOBRE QUALIDADE
PRESTADORES DE SERVIÇOS DE ABRANGÊNCIA LOCAL - Direito Público

ANO DE
REFERÊNCIA
2009

CÓDIGO	Município	PARALISAÇÕES EM SISTEMAS DE ÁGUA			INTERMITÊNCIAS EM SISTEMAS DE ÁGUA			AMOSTRAS PARA ANÁLISES		
		PARALISAÇÕES	DURAÇÃO	ECONOMIAS ATINGIDAS	INTERRUPÇÃO	DURAÇÃO	ECONOMIAS ATINGIDAS	CLORO RESIDUAL		
								OBRIGATÓRIAS	ANALISADAS	FORA DO PADRÃO
		par./ano	horas/ano	econ./ano	interrup./ano	hora/ano	econ./ano	amostra/ano	amostras/ano	amostra/ano
		QD002	QD003	QD004	QD021	QD022	QD015	QD020	QD006	QD007
21110511	São João do Paraíso/MA	25	160	3.450	30	150	6.950	144	144	0
25143011	São José de Caiana/PB									
25150011	São Miguel de Taipu/PB									
24134011	Serra Negra do Norte/RN	8	90	6.000	0	0	0	365	3	0
28072011	Siriri/SE	22	157		12	15		22	22	0
23129011	Sobral/CE									
23130011	Solonópole/CE	40	50	3.000	20	20	4.073	1.510	1.000	200
25162011	Sousa/PB	5	30	6.250	120	1.440	408.000	12	12	0
26145011	Surubim/PE									
22109311	Sussuapara/PI	0	0	0	0	0	0	1	1	0
24140011	Tangará/RN									
29312011	Taperoá/BA	0	0	0	0	0	0	240	360	36
24141011	Tenente Ananias/RN									
21122011	Timon/MA	26	572	1.250	0	0	0	3.228	0	0
24144011	Touros/RN	11	82	3.050				60	58	2
21124011	Turialva/MA	15		2.834	27	5	2.834		0	0
27093011	União dos Palmares/AL	21	62	23.500	22	66	19.500	360	240	4
29326011	Urandi/BA							216	33	30
29329011	Valença/BA	3	24	11.675	0	0	0	2.803	3.635	51
26161811	Vertente do Lério/PE	0	0	0	0	0	0		0	0
23141011	Viçosa do Ceará/CE									
27094011	Viçosa/AL	23	145	1.400	12	72	300	5.244	5.244	
29336011	Xique-Xique/BA	4	32	9.744	4	32	9.744	365	365	0
Totalizações para a região		1.749	16.103	3.155.719	3.449	118.363	3.034.639	244.895	221.462	5.439
REGIÃO	SUDESTE									
31002011	Abaeté/MG									
31003011	Abre Campo/MG									
35003011	Aguaí/SP	0	0	0	3	26	19.101	5.060	5.060	18
31008011	Aguani/MS	0	0	0	2	15	540	6.205	6.205	35
35005011	Águas de Lindóia/SP							360	360	25
31011011	Aimorés/MG	12	24	13.000	12	480	2.600	3.240	5.760	29
32002011	Alegre/ES	0	0	0	7	43	4.890	1.800	2.160	25
31019011	Alpinópolis/MG									
31020011	Alterosa/MG									
35010011	Altinópolis/SP	85	870	4.665				365	692	20
31535011	Alto Jequitibá/MG									
35016011	Americana/SP							1.620	1.839	0
35017011	Américo Brasileiro/SP	4	72	4.974				445	495	2
35018011	Américo de Campos/SP	0	0	0	0	0	0			

Tabela LPu06 - INFORMAÇÕES SOBRE QUALIDADE
PRESTADORES DE SERVIÇOS DE ABRANGÊNCIA LOCAL - Direito Público

ANO DE
REFERÊNCIA
2009

AMOSTRAS PARA ANÁLISES						EXTRAVASAMENTOS DE ESGOTO		RECLAMAÇÕES E SERVIÇOS EXECUTADOS			TIPO DE ATENDIMENTO DA PORTARIA SOBRE QUALIDADE DA ÁGUA	
TURBIDEZ			COLIFORMES TOTAIS			EXTRAVASAMENTOS	DURAÇÃO	RECLAMAÇÕES E SOLICITAÇÕES DE SERVIÇOS	SERVIÇOS EXECUTADOS	TEMPO DE EXECUÇÃO DOS SERVIÇOS		
OBRIGATÓRIAS	ANALISADAS	FORA DO PADRÃO	OBRIGATÓRIAS	ANALISADAS	FORA DO PADRÃO							
amostra/ano	amostra/ano	amostra/ano	amostra/ano	amostra/ano	amostra/ano	extravas.	hora	reclam./ano	serv./ano	hora		
QD019	QD008	QD009	QD028	QD026	QD027	QD011	QD012	QD023	QD024	QD025	QD001	
144	144	0	130	140	10			150	150	350	Atende parcialmente	
3	3	0	3	3	0	240	960	820	816	4.264	Atende parcialmente	
22	22	0	20	20	0			135	18	80	Atende parcialmente	
15.060	27.910	336	2.112	2.098	151	0	0	32.847	30.712		Atende parcialmente	
1.510	1.200	0	120	50	10			200	100	40	Atende parcialmente	
12	12	0	12	12	0	2.086	10.430	2.957				
						800	1.400	3.000	2.600	2.000		
140	140	0	168	168	0						Não atende	
						0	0	35	35	200		
240	264	0	240	260	0			647	647		Atende parcialmente	
204	0	0	1.480	357	74			32	32	14	Atende parcialmente	
60	60		60	60	2	68	240	67	67	235	Atende parcialmente	
	0	0		0	0			413	267	5.100		
360	240	5	360	240	0			9.596	9.156	9.056	Atende parcialmente	
216	16	0	216	133	118							
2.803	3.308	83	840	1.114	50	353	1.059	19.702	15.051	12.944	Atende integralmente	
	0	0		0	0						Não atende	
						0	0					
66	66		112	112				550	500	325	Atende integralmente	
365	365	0	70	70	0	0	0					
193.075	131.701	3.415	44.104	37.523	1.858	15.955	21.104	231.513	200.094	221.550		
						0	0	200	30	50		
4.800	4.800	9	792	972	5	0	0				Atende integralmente	
6.205	6.205	0	208	208	0	5	20	324	313	630	Atende parcialmente	
360	360	32	360	360	18			448	296	1.400	Atende integralmente	
3.240	5.760	29	480	480	0	2	26	5.322	5.322	1.920	Atende parcialmente	
1.800	2.160	22	1.800	2.160	25	335		3.217	3.217	10.937	Atende parcialmente	
						0	0					
365	12	1	365	20	1	63	85	1.070				
504	1.873	34	1.620	1.831	0						Atende integralmente	
316	329	2	316	329	24			4.623	4.623	1.937	Atende parcialmente	
						0	0				Não atende	

Tabela LPu06 - INFORMAÇÕES SOBRE QUALIDADE
PRESTADORES DE SERVIÇOS DE ABRANGÊNCIA LOCAL - Direito Público

ANO DE
REFERÊNCIA
2009

CÓDIGO	Município	PARALISAÇÕES EM SISTEMAS DE ÁGUA			INTERMITÊNCIAS EM SISTEMAS DE ÁGUA			AMOSTRAS PARA ANÁLISES		
		PARALISAÇÕES	DURAÇÃO	ECONOMIAS ATINGIDAS	INTERRUPÇÃO	DURAÇÃO	ECONOMIAS ATINGIDAS	CLORO RESIDUAL		
								OBRIGATÓRIAS	ANALISADAS	FORA DO PADRÃO
		par./ano	horas/ano	econ./ano	interrup./ano	hora/ano	econ./ano	amostra/ano	amostras/ano	amostra/ano
		QD002	QD003	QD004	QD021	QD022	QD015	QD020	QD006	QD007
31026011	Andradas/MG									
35021011	Andradina/SP	0	60	0	0	0	0	4.536	4.536	93
33001011	Angra dos Reis/RJ							259.733	105.070	530
35025011	Aparecida/SP				0	288	0		759	10
35028011	Araçatuba/SP	1	20	55.414	0	0	0	1.440	2.410	0
32006011	Aracruz/ES	1	6	1.648				29.449	29.675	83
31035011	Araguari/MG	4	48	8.250	183	2.190	7.360	7.967	7.967	600
35032011	Araraquara/SP	14	174		0	0	0	9.956	9.956	32
35033011	Araras/SP	12	78	5.040	0	0	0	8.670	8.670	34
31042011	Arcos/MG									
33002211	Areal/RJ	6	72	2.453	0	0	0	4.320	4.320	345
31044011	Argirita/MG	4.380	2.190					4.380	4.380	
31044511	Aricanduva/MG									
35037011	Ariranha/SP	2	16	650	52	312	1.300	240	240	0
35038011	Artur Nogueira/SP	0			0			917	1.218	8
35041011	Atibaia/SP	0	0	0	0	0	0	2.337	1.724	15
35044011	Avanhandava/SP	0	0	0	0	0	0	252	252	2
35046011	Bady Bassitt/SP	0	0	0	1	1	65	4.100	4.100	0
32008011	Baixo Guandu/ES							11.505	22.185	280
31053011	Bandeira do Sul/MG							4.320	1.430	42
31056011	Barbacena/MG	0	0	0	0	0	0	21.791	8.686	708
35051011	Barbosa/SP	6	1	750	6	25	750	12	12	0
35052011	Bariri/SP	0	0	0	0	0	0	4.859	4.859	0
35053011	Barra Bonita/SP							4.320	7.085	18
33003011	Barra do Pirai/RJ	0	0	0	0	0	0	37.874	37.050	14
31057011	Barra Longa/MG									
33004011	Barra Mansa/RJ							20.592	30.888	134
35055011	Barretos/SP	0	0	0	2	16	5.000	6.216	6.216	0
35060011	Bauru/SP	0	0	0	0	0	0	7.773	7.806	13
35061011	Bebedouro/SP	20	120	4.000	10		45.000	12.072	12.072	0
31063011	Belo Oriente/MG	0	0	0	0	0	0	8.760	8.802	13
35065011	Birigui/SP	3	35	1.513	0	0	0	1.080	885	1
31071011	Boa Esperança/MG							1.200	3.739	25
31073011	Bocaiúva/MG							13.188	12.800	30
33005011	Bom Jardim/RJ									
31077011	Bom Jesus do Amparo/MG									
35074511	Borebi/SP	4	26	200	0	0	0	120	120	0
35077011	Braúna/SP	0	0	0	0	0	0	550	550	0
35079011	Brotas/SP	4	28	2.100	0	0	0	1.547	1.212	0

Tabela LPu06 - INFORMAÇÕES SOBRE QUALIDADE
PRESTADORES DE SERVIÇOS DE ABRANGÊNCIA LOCAL - Direito Público

ANO DE
REFERÊNCIA
2009

AMOSTRAS PARA ANÁLISES						EXTRAVASAMENTOS DE ESGOTO		RECLAMAÇÕES E SERVIÇOS EXECUTADOS			TIPO DE ATENDIMENTO DA PORTARIA SOBRE QUALIDADE DA ÁGUA	
TURBIDEZ			COLIFORMES TOTAIS			EXTRAVASAMENTOS	DURAÇÃO	RECLAMAÇÕES E SOLICITAÇÕES DE SERVIÇOS	SERVIÇOS EXECUTADOS	TEMPO DE EXECUÇÃO DOS SERVIÇOS		
OBRIGATÓRIAS	ANALISADAS	FORA DO PADRÃO	OBRIGATÓRIAS	ANALISADAS	FORA DO PADRÃO							
amostra/ano	amostra/ano	amostra/ano	amostra/ano	amostra/ano	amostra/ano	extravas.	hora	reclam./ano	serv./ano	hora		
QD019	QD008	QD009	QD028	QD026	QD027	QD011	QD012	QD023	QD024	QD025	QD001	
						1.800	86.400	2.000	1.800	9.000		
3.998	3.998	0	2.508	2.508	0	150	140	1.120	1.120	2.000	Atende parcialmente	
258.060	3.719	173	11.152	3.401	947			3.311	2.455		Não atende	
	759	5		759	2	0	0				Atende parcialmente	
432	1.030	0	1.440	1.440	0	3.690	7.380	12.445	10.822		Atende integralmente	
29.449	29.675	43	2.832	2.640	3			19.988	19.840		Atende parcialmente	
7.097	7.067	1.500	5.060	5.826	0	30	60	5.000	5.000	10.000	Atende integralmente	
9.956	9.956	0	3.117	3.117	33	893	5.017	21.471	14.627	352.163	Atende integralmente	
8.670	8.670	0	1.164	1.164	0	3.285	821	8.400	8.400		Atende integralmente	
						0	0	290	290	2.320		
4.320	4.320	158	528	528	22			385	385	1.120	Atende parcialmente	
240	240	0	1.200	1.200	2	2	7				Atende integralmente	
240	528	2	696	725	0			3.055	3.000	2.600	Atende integralmente	
560	1.028	9	1.097	1.269	16			17.212	16.582	33.164	Atende parcialmente	
252	252	0	252	252	1	10	10	33	33	33	Atende parcialmente	
4.100	4.100	0	3.250	3.250	0	0	0	2	2	6	Atende integralmente	
960	2.600	22	480	530	4						Atende parcialmente	
12	22	1	120	22	1						Atende parcialmente	
21.791	1.303	67	5.544	552	115	1.585	1.189	5.110	3.781	22.686	Atende parcialmente	
12	12	0	12	12	0	0	0					
4.859	4.859	0	360	360	0	250	63	4.959	4.959	3.970	Atende integralmente	
1.080	1.080	0	912	912	0			9.785	9.785		Atende integralmente	
37.874	1.158	417	1.752	1.217	35	0	0	3.056	3.056	9.168	Atende parcialmente	
						50	24	50	50	300		
20.941	23.503	140	2.459	2.664	115						Atende integralmente	
6.216	6.216	0	1.824	1.824	0	216	200	6.889	6.889	8.613	Atende integralmente	
5.514	5.514	13	3.516	3.516	65	12.093		32.845	32.845		Atende integralmente	
12.072	12.072	0	1.224	1.224	0	300	4.000	6.000	5.000	7.000	Atende integralmente	
8.760	8.760	0	12	12	0	0	0	274	274	306	Atende parcialmente	
264	720	0	1.080	885	1	0	0	2.783	2.783	4.314	Atende parcialmente	
1.200	3.739	10	400	588	0	279	93	25.756	25.756	7.901	Atende integralmente	
8.868	8.705	30	948	1.550	13						Atende parcialmente	
						40	960	80	64	512		
120	120	0	120	120	1	45	10	60	50	110	Atende integralmente	
260	260	0	540	540	0	0	0	97	97	150	Atende integralmente	
156	172	0	516	310	3	199	50	2.346	2.346	2.908	Atende parcialmente	

Tabela LPu06 - INFORMAÇÕES SOBRE QUALIDADE
PRESTADORES DE SERVIÇOS DE ABRANGÊNCIA LOCAL - Direito Público

ANO DE
REFERÊNCIA
2009

CÓDIGO	Município	PARALISAÇÕES EM SISTEMAS DE ÁGUA			INTERMITÊNCIAS EM SISTEMAS DE ÁGUA			AMOSTRAS PARA ANÁLISES		
		PARALISAÇÕES	DURAÇÃO	ECONOMIAS ATINGIDAS	INTERRUPÇÃO	DURAÇÃO	ECONOMIAS ATINGIDAS	CLORO RESIDUAL		
								OBRIGATÓRIAS	ANALISADAS	FORA DO PADRÃO
		par./ano	horas/ano	econ./ano	interrup./ano	hora/ano	econ./ano	amostra/ano	amostras/ano	amostra/ano
		QD002	QD003	QD004	QD021	QD022	QD015	QD020	QD006	QD007
35081011	Buritama/SP							120	48	3
31094011	Buritzeiro/MG	0	0	0	0	0	0	3.680	3.726	0
31094511	Cabeceira Grande/MG	7	38	1.914	5	23	1.914	120	3.735	253
31096011	Cachoeira da Prata/MG	3	10	600	2	4	300	2	2	1
31027011	Cachoeira de Pajeú/MG									
31098011	Cachoeira Dourada/MG							730	730	
35087011	Caconde/SP		190		0	0	0	4.320	4.320	0
35088011	Cafelandia/SP	2	18	1.516	0	0	0	120	504	7
31101011	Caiana/MG									
35091011	Caiuá/SP	0	0	0	0	0	0	100	144	20
31106011	Cambuí/MG	1	12	300	1	12	300	4.320	4.752	0
31107011	Cambuquira/MG	51	357							
31112011	Campo Belo/MG	0	0		0	0		4.977	4.977	0
31113011	Campo do Meio/MG	6	37	3.720	0	0	0			
31116011	Campos Gerais/MG									
31119011	Cana Verde/MG									
35100011	Cândido Mota/SP	10	36	6.000	0	0		6.255	5.160	18
31120511	Cantagalo/MG									
33011011	Cantagalo/RJ									
31121011	Caparaó/MG									
31122011	Capela Nova/MG									
31126011	Capinópolis/MG									
31126511	Capitão Andrade/MG	6	50	1.200						
35104011	Capivari/SP	30	180	90.000	360	2.500	800.000	13.500	13.835	5
31130011	Carai/MG									
31133011	Carangola/MG	0	0	0	0	0	0	4.015	8.041	0
31139011	Carmo da Cachoeira/MG									
31141011	Carmo de Minas/MG	1	18	558	3	24	558	216	240	0
31142011	Carmo do Cajuru/MG	19	140	41.839				420	350	8
31145011	Carmópolis de Minas/MG	0	0	0	0	0	0	3.414	3.662	0
31146011	Carrancas/MG	0	0	0	0	0	0	365	4	0
35108011	Casa Branca/SP	0	0	0				4.085	4.085	50
33013011	Casimiro de Abreu/RJ	8	126	5.300	1	12	5.300	8.840	9.106	271
31151011	Cássia/MG									
35110011	Castilho/SP	3	18	496	0	0	0	1.831	1.831	0
35111011	Catanduva/SP	60	398	18.000	240	1.300	72.000	21.990	21.990	80
31153511	Catas Altas/MG							12	12	
31157011	Central de Minas/MG									
35115011	Cerquilha/SP	6	58	13.038	0	0	0	4.190	4.487	39

Tabela LPu06 - INFORMAÇÕES SOBRE QUALIDADE
PRESTADORES DE SERVIÇOS DE ABRANGÊNCIA LOCAL - Direito Público

ANO DE
REFERÊNCIA
2009

AMOSTRAS PARA ANÁLISES						EXTRAVASAMENTOS DE ESGOTO		RECLAMAÇÕES E SERVIÇOS EXECUTADOS			TIPO DE ATENDIMENTO DA PORTARIA SOBRE QUALIDADE DA ÁGUA	
TURBIDEZ			COLIFORMES TOTAIS			EXTRAVASAMENTOS	DURAÇÃO	RECLAMAÇÕES E SOLICITAÇÕES DE SERVIÇOS	SERVIÇOS EXECUTADOS	TEMPO DE EXECUÇÃO DOS SERVIÇOS		
OBRIGATÓRIAS	ANALISADAS	FORA DO PADRÃO	OBRIGATÓRIAS	ANALISADAS	FORA DO PADRÃO							
amostra/ano	amostra/ano	amostra/ano	amostra/ano	amostra/ano	amostra/ano	extravas.	hora	reclam./ano	serv./ano	hora		
QD019	QD008	QD009	QD028	QD026	QD027	QD011	QD012	QD023	QD024	QD025	QD001	
60	0	0	120	48	0						Atende parcialmente	
3.680	3.726	0	528	620	14						Atende integralmente	
120	3.465	500	1	0	0			262	84	30	Atende parcialmente	
						7	10	20	18	4.800		
						0	0					
365	365		25	25		8	32	400	400	1.000	Não atende	
4.320	4.320	0	240	240	0	0	0	2.880	2.160	2.160		
120	504	5		60	4						Atende integralmente	
12	144	0	100	144	0						Atende parcialmente	
4.320	4.752	0	396	4.320	0	45	135	2.350	2.250	1.700	Atende parcialmente	
			4	4	4			720	720	840		
4.475	3.974	13	768	815	0	219		10.199	10.199	5.100	Atende parcialmente	
240	240	4	158	158	0			62	62	132	Atende integralmente	
						6	1	220	180	15		
						0	0					
456	686	0	960	613	11	0	0				Atende parcialmente	
						0	0	15	13	13		
								120	120	720		
						0	0	350				
						1	10	502	502	1.920		
						0	0	32	32	128	Atende parcialmente	
13.500	13.835	5	800	800	0	360	11.000	2.558	2.558	12.790	Atende parcialmente	
						300	12	140	120	10		
4.015	8.041	0	516	582	0						Atende integralmente	
						80	400	2.100	2.100	1.600		
216	240	18	216	240	0	140	490	531			Atende parcialmente	
420	350	46	420	350	0			811	811	1.968	Atende parcialmente	
3.414	3.662	0	384	764	4	80	160	2.872	2.872	183	Atende parcialmente	
12	12	0	12	12	12	0	0	10	10	300	Atende parcialmente	
3.985	3.985	45	676	676	2	4	5	1.800	1.800	7.200	Atende integralmente	
8.880	9.324	1.385	648	1.026	0	0	0	3.201	2.201	5.260	Atende integralmente	
						20	480	20	20	480		
1.520	1.520	0	737	768	0	6	60	576	576	1.440	Atende integralmente	
21.990	21.990	0	21.880	21.880	0	800	1.500	4.200	4.200	5.000	Atende integralmente	
12	12		12	12				12			Atende parcialmente	
4.190	4.405	0	588	612	10	138	173	5.107	5.107	6.440	Atende integralmente	

Tabela LPu06 - INFORMAÇÕES SOBRE QUALIDADE
PRESTADORES DE SERVIÇOS DE ABRANGÊNCIA LOCAL - Direito Público

ANO DE
REFERÊNCIA
2009

CÓDIGO	Município	PARALISAÇÕES EM SISTEMAS DE ÁGUA			INTERMITÊNCIAS EM SISTEMAS DE ÁGUA			AMOSTRAS PARA ANÁLISES		
		PARALISAÇÕES	DURAÇÃO	ECONOMIAS ATINGIDAS	INTERRUPÇÃO	DURAÇÃO	ECONOMIAS ATINGIDAS	CLORO RESIDUAL		
								OBRIGATÓRIAS	ANALISADAS	FORA DO PADRÃO
		par./ano	horas/ano	econ./ano	interrup./ano	hora/ano	econ./ano	amostra/ano	amostras/ano	amostra/ano
		QD002	QD003	QD004	QD021	QD022	QD015	QD020	QD006	QD007
32015012	Colatina/ES	41	259	13.980	38	228	8.230	1.032	2.492	0
35120011	Colina/SP							3.600	24.174	
31173011	Conceição das Alagoas/MG	0	0	0	98	540		365	1.644	24
31174011	Conceição de Ipanema/MG	0	0	0	2	60	610	4.320	4.680	4
33014011	Conceição de Macabu/RJ	5	30		5	30		730	0	0
35122011	Conchal/SP	3	21	278	1	6	112	17.760	18.044	0
31185011	Consolação/MG	96	2.920	2.920		36				
31187011	Coqueiral/MG	0	0	0	0	0	0	365	2.994	0
35124011	Cordeirópolis/SP	18	12	5.700	18	72	5.700	4.380	4.380	0
31193011	Coromandel/MG									
31199511	Córrego Fundo/MG	7	70	580	0	0	0	2.160	648	5
35127011	Corumbatai/SP							120	120	20
35128011	Cosmópolis/SP	0	0	0	0	0	0	8.395	8.395	0
35129011	Cosmorama/SP							365	576	0
31201011	Couto de Magalhães de Minas/MG	247	2.168		144	1.758		56	56	0
35131011	Cravinhos/SP	0	0	0	0	0	0	828	828	0
31205011	Cristina/MG	32	224	3.178	0	0	25	72	72	0
35134011	Cruzeiro/SP	5	30	16.800	0	0	0	25.920	25.920	0
31211011	Delfim Moreira/MG	2	12	50					3.100	0
31212511	Delta/MG	10	60	1.900	4	24	1.900	864	864	0
35137011	Descalvado/SP	0	0	0	0	0	0	1.464	1.476	3
31213011	Descoberto/MG									
31214011	Desterro de Entre Rios/MG	15	288		10	120		120	120	8
31222011	Divinolândia de Minas/MG	2	12	1.829	2	12	1.829	6.840	6.840	0
31223011	Divinópolis/MG									
31224011	Divisa Nova/MG									
35141011	Dois Córregos/SP									
31228011	Dom Viçoso/MG	10	12		10	5				
31231011	Dores de Guanhães/MG	0	0	0	0	0	0	4.380	4.380	0
31234011	Doresópolis/MG	0	0	0	0	0	0	1.825	1.825	0
31236011	Elói Mendes/MG							396	396	
35151511	Engenheiro Coelho/SP	0	0	0	0	0	0	4.596	4.702	0
31244011	Espírito Santo do Dourado/MG							100	100	1
31246011	Estrela Dalva/MG									
31261011	Formiga/MG	1	8	20.000	0	0	0	720	1.020	11
31263011	Fortaleza de Minas/MG									
31264011	Fortuna de Minas/MG	0	0	0	0	0	0	1	1	1
31267011	Francisco Sá/MG	3	18	843					4.659	10
31267511	Franciscópolis/MG									

Tabela LPu06 - INFORMAÇÕES SOBRE QUALIDADE
PRESTADORES DE SERVIÇOS DE ABRANGÊNCIA LOCAL - Direito Público

ANO DE
REFERÊNCIA
2009

AMOSTRAS PARA ANÁLISES						EXTRAVASAMENTOS DE ESGOTO		RECLAMAÇÕES E SERVIÇOS EXECUTADOS			TIPO DE ATENDIMENTO DA PORTARIA SOBRE QUALIDADE DA ÁGUA	
TURBIDEZ			COLIFORMES TOTAIS			EXTRAVASAMENTOS	DURAÇÃO	RECLAMAÇÕES E SOLICITAÇÕES DE SERVIÇOS	SERVIÇOS EXECUTADOS	TEMPO DE EXECUÇÃO DOS SERVIÇOS		
OBRIGATÓRIAS	ANALISADAS	FORA DO PADRÃO	OBRIGATÓRIAS	ANALISADAS	FORA DO PADRÃO							
amostra/ano	amostra/ano	amostra/ano	amostra/ano	amostra/ano	amostra/ano							
QD019	QD008	QD009	QD028	QD026	QD027	QD011	QD012	QD023	QD024	QD025	QD001	
396	2.492	0	1.032	2.492	0	1.240	1.810	6.236	5.874	4.789	Atende integralmente	
3.300	3.548	166	1.224	1.417								
480	108	0	480	108	3	32	32				Atende parcialmente	
4.320	144	3	144	144	0	4	80	20	20	90	Atende parcialmente	
12	0	0	12	0	0	360	720	2.190	2.100	2.920	Não atende	
17.760	18.062	0	1.440	1.460	0	345	202	729	729	973	Atende integralmente	
						365	8.760	96	80	240		
365	2.994	0	13	160	0	149	447	2.518	2.518	7.554	Atende integralmente	
365	730	0	365	730	0	82	52	963	963	2.100	Atende integralmente	
2.160	648	2	288	288	7	0	0	225	223	1.050	Atende parcialmente	
120	120	2	120	120	0						Atende integralmente	
8.395	8.395	0	1.200	1.200	0	144	65	2.620	2.620	2.096	Atende integralmente	
365	365		120	120	0			480	480	957	Atende integralmente	
67	67	1	66	66	1	0	0				Não atende	
180	180	0	828	828	0	0	0	1.600	1.600	550	Atende integralmente	
1.440	1.440	144	72	72	0			720	700	2.000	Atende parcialmente	
15.552	25.920	0	840	840	0	0	0	8.075	7.875		Atende integralmente	
	3.100	0		36	0	180	360	300	300	900	Atende parcialmente	
24	24	0	24	24		24	72	1.000	900	1.800	Atende integralmente	
600	1.476	6	1.464	1.476	15	264	524	2.705	2.705	2.000	Atende parcialmente	
						0	0					
120	120	20	120	12	1	0	0	630	600	5.400	Atende parcialmente	
6.840	6.840	0	12	12	0			175	175	460	Atende integralmente	
						1.500	3.000	1.500	1.500	4.000		
						0	0					
			480	495	13			4.800	4.800		Atende integralmente	
						0	0					
4.380	4.380	18	52	52	3			80	80	1.432	Atende parcialmente	
1	0	0	6	5	0	0	0				Atende parcialmente	
396	396		396	396	0			610	595		Atende integralmente	
4.500	4.702	26	312	312	0						Atende integralmente	
100	120	0	120	100	0			50	5	100	Atende integralmente	
144	720	11	720	1.020	2	85	85	7.600	7.300	20.140	Atende parcialmente	
						25	300	40	35	600		
1	1	0	1	1	0	0	0	1.686	1.590	750	Não atende	
4.440	4.692	0	360	126	7	10	15	4.471	4.369		Atende parcialmente	
						0	0					

Tabela LPu06 - INFORMAÇÕES SOBRE QUALIDADE
PRESTADORES DE SERVIÇOS DE ABRANGÊNCIA LOCAL - Direito Público

ANO DE
REFERÊNCIA
2009

CÓDIGO	Município	PARALISAÇÕES EM SISTEMAS DE ÁGUA			INTERMITÊNCIAS EM SISTEMAS DE ÁGUA			AMOSTRAS PARA ANÁLISES		
		PARALISAÇÕES	DURAÇÃO	ECONOMIAS ATINGIDAS	INTERRUPÇÃO	DURAÇÃO	ECONOMIAS ATINGIDAS	CLORO RESIDUAL		
								OBRIGATÓRIAS	ANALISADAS	FORA DO PADRÃO
		par./ano	horas/ano	econ./ano	interrup./ano	hora/ano	econ./ano	amostra/ano	amostras/ano	amostra/ano
		QD002	QD003	QD004	QD021	QD022	QD015	QD020	QD006	QD007
35170011	Getulina/SP	0	0	0	0	0	0	240	60	0
35171011	Glicério/SP							48	48	13
31273711	Goiabeira/MG									0
31275011	Gonzaga/MG									
31277011	Governador Valadares/MG	6	38	14.000				1.812	1.932	0
32023011	Guaçu/ES	9	56	6.672	3	38	2.980	8.640	8.640	0
35172011	Guaicara/SP	0	0	0	0	0	0	240	60	0
35174011	Guaira/SP	1	7	12.148	10	50	12.348	8.640	15.632	5
31280011	Guanhães/MG	0	0	0	0	0	0	504	575	4
31281011	Guapé/MG	4	67	2.889	1	16	2.750	4.812	9.561	0
35175011	Guapiaçu/SP	0	0	0	0	0	0	1.680	1.344	94
35178011	Guaraçai/SP	18	13	2.702	0	0	0	216	297	0
31284011	Guarani/MG									
35181011	Guarantã/SP									
35182011	Guararapes/SP	0	0	0	0	0	0	516	410	0
35188011	Guarulhos/SP	172	1.901	1.970.970	2.127	40.098	26.282.969	14.660	17.735	10
35188511	Guataporã/SP							24	24	
31288011	Guidoval/MG									
35191011	Iacanga/SP	1	18	3.040	1	18	3.040	365	365	0
31293011	Iapu/MG									
35193011	Ibaté/SP							144	144	0
32025011	Ibiraçu/ES	0	0	0	0	0	0	4.320	1.076	59
35195011	Ibirarema/SP	0	0	0	0	0	0	720	720	0
35196011	Ibitinga/SP							520	590	11
31300011	Ibituruna/MG	0	0	0	0	0	0	480	540	0
32026011	Iconha/ES	2	24	2.650	0	0	0	2.880	2.880	0
35199011	Iepê/SP	3	18	1.430				120	120	5
35204411	Ilha Solteira/SP	0	0	0				2.341	9.800	1
35205011	Indaiatuba/SP							1.716	2.099	10
31311511	Ipaba/MG									
31312011	Ipanema/MG	4	26	5.200	4	25	5.000	4.368	4.368	0
35211011	Ipeúna/SP	12	20	2.105	0	0	0	360	180	40
35213011	Ipuã/SP	0	0	0	0	0	0	264	264	0
35214011	Iracemápolis/SP							1.240	1.240	0
31317011	Itabira/MG							33.580	34.560	12
31319011	Itabirito/MG	11	38	13.400	24	144	14.900	612	644	4
32027011	Itaguaçu/ES					0		9.000	9.000	
31322011	Itaguara/MG	3	23	2.600	0	0	0	3.701	3.769	29
31323011	Itaipé/MG									

Tabela LPu06 - INFORMAÇÕES SOBRE QUALIDADE
PRESTADORES DE SERVIÇOS DE ABRANGÊNCIA LOCAL - Direito Público

ANO DE
REFERÊNCIA
2009

AMOSTRAS PARA ANÁLISES						EXTRAVASAMENTOS DE ESGOTO		RECLAMAÇÕES E SERVIÇOS EXECUTADOS			TIPO DE ATENDIMENTO DA PORTARIA SOBRE QUALIDADE DA ÁGUA	
TURBIDEZ			COLIFORMES TOTAIS			EXTRAVASAMENTOS	DURAÇÃO	RECLAMAÇÕES E SOLICITAÇÕES DE SERVIÇOS	SERVIÇOS EXECUTADOS	TEMPO DE EXECUÇÃO DOS SERVIÇOS		
OBRIGATÓRIAS	ANALISADAS	FORA DO PADRÃO	OBRIGATÓRIAS	ANALISADAS	FORA DO PADRÃO							
amostra/ano	amostra/ano	amostra/ano	amostra/ano	amostra/ano	amostra/ano	extravas.	hora	reclam./ano	serv./ano	hora		
QD019	QD008	QD009	QD028	QD026	QD027	QD011	QD012	QD023	QD024	QD025	QD001	
60	60	0	240	60	0						Atende parcialmente	
48	48	0	48	48	1						Atende integralmente	
		0	3.000	3.000	0	0	0			6.000		
						5	30					
1.812	1.932	223	1.812	1.932	0	10.304	53.784	44.698	42.238	103.584	Atende parcialmente	
8.640	8.640	0	96	108	0	410	840	2.054	2.054	3.010	Atende integralmente	
60	60	0	240	60	0	8	24	248	248	186		
2.028	6.992	0	1.020	1.500	0	0	0	3	3	12	Atende integralmente	
120	573	6	504	570	10	290		1.761	1.761		Atende parcialmente	
4.812	9.561	0	285	209	0	47	70	1.289	1.289	923	Atende parcialmente	
840	840	7	1.680	1.344	4	1	120				Atende parcialmente	
60	60	0	216	288	0			229	229		Atende integralmente	
			180	15	0						Não atende	
516	412	0	516	516	0	0	0				Atende integralmente	
11.970	14.121	235	6.420	7.353	47	5.600	198.360	55.345	55.182	4.253.710	Atende integralmente	
	12							144	144	72		
						0	0	214	214	428		
2.190	2.190	0	12	12	0	256	512	868	868	2.170	Atende integralmente	
144	144	0	144	144	0							
4.320	1.076	1	120	120	0	0	0	1.402	1.256		Atende parcialmente	
360	360	0	12	12	0	0	0	49	49		Atende integralmente	
520	560	0	512	540	5						Atende integralmente	
480	540	0	216	216	0	0	0				Atende parcialmente	
2.880	2.880	0	312	312	0	40	240	202	202	600	Atende integralmente	
60	60	3	120	120	3	11	2	100	100	2.000		
2.091	1.575	0	504	403	5						Atende parcialmente	
624	2.097	2	1.716	1.958	5				50.283		Atende integralmente	
						1.100	550	250	250	125		
4.368	4.368	0	240	240	0	14	43	2.398	2.398	2.158	Atende parcialmente	
360	180	5	60	60	5	0	0	8			Atende parcialmente	
120	0	0	264	264	0	0	0				Atende parcialmente	
1.240	1.240	0	276	276	0						Atende integralmente	
33.580	34.560	15	1.828	2.260	0			8.492	8.492		Atende integralmente	
120	644	4	612	644	1	0	0	14.126	13.658	52.800	Atende integralmente	
9.000	9.000		1.176	1.176	0			1.500	1.500	750	Atende parcialmente	
3.701	3.769	18	264	264	0	0	0	610	610	202	Atende parcialmente	

Tabela LPu06 - INFORMAÇÕES SOBRE QUALIDADE
PRESTADORES DE SERVIÇOS DE ABRANGÊNCIA LOCAL - Direito Público

ANO DE
REFERÊNCIA
2009

CÓDIGO	Município	PARALISAÇÕES EM SISTEMAS DE ÁGUA			INTERMITÊNCIAS EM SISTEMAS DE ÁGUA			AMOSTRAS PARA ANÁLISES		
		PARALISAÇÕES	DURAÇÃO	ECONOMIAS ATINGIDAS	INTERRUPÇÃO	DURAÇÃO	ECONOMIAS ATINGIDAS	CLORO RESIDUAL		
								OBRIGATÓRIAS	ANALISADAS	FORA DO PADRÃO
		par./ano	horas/ano	econ./ano	interrup./ano	hora/ano	econ./ano	amostra/ano	amostras/ano	amostra/ano
		QD002	QD003	QD004	QD021	QD022	QD015	QD020	QD006	QD007
35219011	Itajobi/SP	0	0	0	0	0	0	5.760	8.640	142
31327011	Itambacuri/MG							348	440	
31329011	Itamogi/MG									
31331011	Itanhandu/MG	3	21	9.200	5		4.620	4.620	4.620	23
31334011	Itapagipe/MG									
35226011	Itapira/SP	0	0	0	0	0	0	1.212	2.078	0
35227011	Itápolis/SP	15	135	8.545	87	719	8.941	2.942	3.983	38
35229011	Itapui/SP	2	12	200	0	0	0	96	96	96
33022511	Itatiaia/RJ	0	0	0	0	0	0	720	2.732	333
31337511	Itaú de Minas/MG									
31338011	Itaúna/MG	269	5.429	13.450	4	70	15.861	8.882	8.977	631
35236011	Itirapina/SP	2	32	5.124	0	0	0	360	360	41
31341011	Itueta/MG									
31342011	Ituiutaba/MG							900	2.601	19
35241011	Ituverava/SP	0	0	0	0	0	0	3.600	5.400	0
35243011	Jaboticabal/SP	1	8	500	0		0	1.440	930	77
35244011	Jacarei/SP	11	85	56.836	158	2.375	68.524	3.627	3.820	9
31348011	Jacui/MG									
32030511	Jaguare/ES	10	80	3.500	40	265	3.820	1.350	2.400	5
35247011	Jaguariúna/SP	2	12	1.617	0	0	0	816	816	0
31350711	Jampruca/MG	8	48	948	8	48	948	108	96	0
35251011	Jardinópolis/SP	11	240	3.500	0	0	0	5.760	6.336	11
35253011	Jau/SP							2.805	2.688	131
31355011	Jequeri/MG	4	90	1.667	4	90	1.667		96	2
32031011	Jerônimo Monteiro/ES	5	30	820	0	0	0	4.320	4.680	15
31361011	Joanésia/MG	0	0	0	0	0	0	1.440	1.440	12
31362011	João Monlevade/MG	0	0	0	0	0	0		5.365	25
32031311	João Neiva/ES	0	0	0	0	0	0	21.900	10.637	1.223
35258511	Jumirim/SP	3	30	400	0	1.095	0	1.095	1.095	0
31369011	Juruaia/MG									
31371011	Lagamar/MG									
31372011	Lagoa da Prata/MG	0	0	0	0	0	0	2.989	14.920	102
31375311	Lagoa Grande/MG									
31377011	Lajinha/MG	1	6	50	1	6	50	4.638	4.638	0
31378011	Lambari/MG	0	0	0	0	0	0	2.438	2.525	0
31383011	Leandro Ferreira/MG									
35267011	Leme/SP	2	12	2.000	0	0	0	288	288	0
35268011	Lençóis Paulista/SP	3	21	4.676	3	24	3.501	5.052	9.505	3
31386011	Lima Duarte/MG								98	12

Tabela LPu06 - INFORMAÇÕES SOBRE QUALIDADE
PRESTADORES DE SERVIÇOS DE ABRANGÊNCIA LOCAL - Direito Público

ANO DE
REFERÊNCIA
2009

AMOSTRAS PARA ANÁLISES						EXTRAVASAMENTOS DE ESGOTO		RECLAMAÇÕES E SERVIÇOS EXECUTADOS			TIPO DE ATENDIMENTO DA PORTARIA SOBRE QUALIDADE DA ÁGUA	
TURBIDEZ			COLIFORMES TOTAIS			EXTRAVASAMENTOS	DURAÇÃO	RECLAMAÇÕES E SOLICITAÇÕES DE SERVIÇOS	SERVIÇOS EXECUTADOS	TEMPO DE EXECUÇÃO DOS SERVIÇOS		
OBRIGATÓRIAS	ANALISADAS	FORA DO PADRÃO	OBRIGATÓRIAS	ANALISADAS	FORA DO PADRÃO							
amostra/ano	amostra/ano	amostra/ano	amostra/ano	amostra/ano	amostra/ano	extravas.	hora	reclam./ano	serv./ano	hora		
QD019	QD008	QD009	QD028	QD026	QD027	QD011	QD012	QD023	QD024	QD025	QD001	
5.040	7.200	0	2.880	2.880	0	11	17	12.720	12.720	19.368	Atende integralmente	
348	440	11	348	440	7							
						75		100	100			
4.620	4.620	0	360	360	0	0	0	6	6	248	Atende parcialmente	
384	480	0	1.212	1.213	0	16	7	27.932	26.582	8.232	Atende integralmente	
2.942	3.983	0	571	591	4	115	67	2.062	2.062	1.444	Atende parcialmente	
96	96	96	96	96	96	5	15	25	25	50	Atende parcialmente	
720	2.732	191	720	1.060	340	0	0				Atende parcialmente	
						50	150	111	97	594		
8.822	9.880	480	3.284	5.301	458	1.670	15.058	56.826	56.358	101.142	Atende parcialmente	
360	360	0	75	75	0	1.266		2.533	2.533		Atende integralmente	
216	610	0	900	1.474	0	542	2.607	16.774	16.774		Atende integralmente	
3.600	5.400	50	50	55	0	0	0				Atende parcialmente	
456	941	9	1.450	1.400	45	31	47	25.450	24.320		Atende parcialmente	
1.561	3.830	68	3.627	3.835	0	3.996	25.974	56.994	47.704	262.372	Atende integralmente	
						3	12	50	50	200		
1.350	2.400	2	1.350	2.400	0	0	0	55	50	30	Atende integralmente	
816	816	0	816	816	0	130	260	11.163	11.163	14.512	Atende integralmente	
108	96	27	108	96	8			180	180	80		
768	768	0	768	769	1	1.620	2.000	2.684	2.684	6.710	Atende integralmente	
2.805	2.688	17	1.500	1.500	7			11.203	10.453		Atende parcialmente	
	96	26		96	0	16	33	2.121	2.121	3.120	Atende parcialmente	
4.320	4.320	10	360	52	0	752	1.128	1.246	1.246	2.492	Atende parcialmente	
2.160	2.160	24	12	12	1	5	100	3	3	50	Atende parcialmente	
	1.495					0	0				Atende integralmente	
21.900	4.897	217	840	216	0			822	742	497	Atende parcialmente	
1.095	1.113	18	360	368	8	2	288					
						3		3	3			
						5	15	5	5	10		
2.125	2.091	131	1.644	1.526	15			8.449	7.482		Atende integralmente	
4.638	4.638	0	258	258	10	19		2.183	2.000	2.500	Atende parcialmente	
2.438	2.525	1	456	131	5	60	135	15.844	15.724	1.825	Atende parcialmente	
						0	0					
96	96	0	912	912	0	3.053	1.526	7.524	7.460	7.000	Atende integralmente	
4.464	8.930	42	924	936	0	2.020	706	5.626	5.626	8.855	Atende integralmente	
	98	1		98	0	376		1.376	1.376		Atende parcialmente	

Tabela LPu06 - INFORMAÇÕES SOBRE QUALIDADE
PRESTADORES DE SERVIÇOS DE ABRANGÊNCIA LOCAL - Direito Público

ANO DE
REFERÊNCIA
2009

CÓDIGO	Município	PARALISAÇÕES EM SISTEMAS DE ÁGUA			INTERMITÊNCIAS EM SISTEMAS DE ÁGUA			AMOSTRAS PARA ANÁLISES		
		PARALISAÇÕES	DURAÇÃO	ECONOMIAS ATINGIDAS	INTERRUPÇÃO	DURAÇÃO	ECONOMIAS ATINGIDAS	CLORO RESIDUAL		
								OBRIGATÓRIAS	ANALISADAS	FORA DO PADRÃO
		par./ano	horas/ano	econ./ano	interrup./ano	hora/ano	econ./ano	amostra/ano	amostras/ano	amostra/ano
		QD002	QD003	QD004	QD021	QD022	QD015	QD020	QD006	QD007
35270011	Lindoia/SP	0	0	0	0	0	0	120	120	1
32032011	Linhares/ES	0	0	0	0	0	0	19.620	28.544	457
31387011	Luminárias/MG	0	0	0	0	0	0		0	0
33024011	Macaé/RJ									
31390011	Machado/MG	0	0	0	0	0	0	3.255	3.255	0
31394011	Manhuaçu/MG				0	0	0	30.240	60.480	10
31395011	Manhumirim/MG	11	67	2.254	10	62	800	4.368	4.368	0
35288511	Marapoama/SP	0	0	0	0	0	0	1.664	1.728	114
31397011	Maravilhas/MG									
31400011	Mariana/MG	8	63	2.569				636	544	32
32033511	Marilândia/ES							120	156	0
35290011	Marília/SP	0	0	0	0	0	0	21.912	22.740	34
31402011	Maripá de Minas/MG									
31403011	Marliéria/MG	9	56	15.481	0	0	0	12	12	0
35292011	Martinópolis/SP	1	6	690	0	0	0	7.854	8.037	0
35293011	Matão/SP				0	0	0	2.412	2.757	47
31412011	Matutina/MG									
35294011	Mauá/SP	1	11	80.267	810	4.166	35.905	2.280	3.051	2
31413011	Medeiros/MG									
33028011	Mendes/RJ							480	312	0
31417011	Mesquita/MG	7	5		3	4		12	8	2
32034011	Mimoso do Sul/ES	12	72	4.180	21	132	4.180	8.640	8.640	0
31419011	Minduri/MG									
33030011	Miracema/RJ									
35301011	Mirandópolis/SP				0	0	0	123	123	0
35306011	Mogi das Cruzes/SP	9	36	23.200	6	36	28.300	3.615	4.001	0
35307011	Mogi Guaçu/SP	0	0	0	0	0	0	13.720	20.385	2
35308011	Mogi Mirim/SP	2	24	1.200	0	0	0	900	900	0
35312011	Monte Alegre do Sul/SP						1.115	120	150	15
31431011	Monte Carmelo/MG	5	41	5.743	0	0	0	14.974	49.961	139
35316011	Monte Castelo/SP	0	0	0	0	0	0	480	756	2
31432011	Monte Santo de Minas/MG									
35319011	Morro Agudo/SP	0	0	0	0	0	0	1.020	1.020	0
31436011	Morro da Garça/MG									
31437011	Morro do Pilar/MG	0	0	0	0	0	0	6	6	1
35320511	Motuca/SP	0	0	0	0	0	0	40	40	0
32038011	Muqui/ES									
31439011	Muriae/MG	1	1	25.000	0	0	0	9.888	18.171	1
35321011	Murutinga do Sul/SP	0	0	0	0	0	0	367	367	0

Tabela LPu06 - INFORMAÇÕES SOBRE QUALIDADE
PRESTADORES DE SERVIÇOS DE ABRANGÊNCIA LOCAL - Direito Público

ANO DE
REFERÊNCIA
2009

AMOSTRAS PARA ANÁLISES						EXTRAVASAMENTOS DE ESGOTO		RECLAMAÇÕES E SERVIÇOS EXECUTADOS			TIPO DE ATENDIMENTO DA PORTARIA SOBRE QUALIDADE DA ÁGUA	
TURBIDEZ			COLIFORMES TOTAIS			EXTRAVASAMENTOS	DURAÇÃO	RECLAMAÇÕES E SOLICITAÇÕES DE SERVIÇOS	SERVIÇOS EXECUTADOS	TEMPO DE EXECUÇÃO DOS SERVIÇOS		
OBRIGATÓRIAS	ANALISADAS	FORA DO PADRÃO	OBRIGATÓRIAS	ANALISADAS	FORA DO PADRÃO							
amostra/ano	amostra/ano	amostra/ano	amostra/ano	amostra/ano	amostra/ano	extravas.	hora	reclam./ano	serv./ano	hora		
QD019	QD008	QD009	QD028	QD026	QD027	QD011	QD012	QD023	QD024	QD025	QD001	
120	120	1	120	120	1	0	0				Atende parcialmente	
17.400	9.837	871	3.588	2.682	0						Atende parcialmente	
	0	0		0	0	0	0				Não atende	
3.255	3.255	0	516	516	0	745	745	888	888	4.440	Atende integralmente	
30.240	60.480	0	2.112	2.140	0			6.425	3.912		Atende integralmente	
4.368	4.368	5	414	414	0	854	54	300	300	155	Atende parcialmente	
1.664	1.728	0	208	208	0	1	2				Atende integralmente	
						5	5	10	10	50		
636	544	29	636	544	25	251		5.559	5.281	2.587	Atende parcialmente	
120	107	0	120	46	0							
14.712	14.833	24	5.616	5.760	0	5.927	8.467	14.205	14.175	9.450	Atende integralmente	
						0	0	23	19	148		
12	12	0	12	12	0	0	0	37	22	176	Atende parcialmente	
7.854	0		480	0		4	25	2.401	2.401	1.843	Atende parcialmente	
2.412	2.757	29	2.412	2.757	0	141	40	8.453	8.269	5.000	Atende integralmente	
696	2.942	2	2.280	3.011	7			27.837	26.955	90.838	Atende parcialmente	
						23	56	13	34	76		
120	72	43	480	12	0	720	360	1.440	1.152	576		
12	9	2	12	12	0	0	0	27	21	94	Não atende	
384	384	0	48	48	0	1.340	1.806	2.340	2.340	3.091	Atende parcialmente	
						0	0					
123	123	0	480	480	0			515	515	3.121	Atende parcialmente	
1.330	3.976	67	3.645	4.111	0	5.200	720	43.971	42.750	39.913	Atende parcialmente	
12.232	19.345	0	2.724	3.228	0	203		33.961	33.385		Atende integralmente	
900	900	0	900	900	0	2.710	2.500	21.413	19.711		Atende integralmente	
120	150	11	120	120	6			720	720	1.440		
13.858	13.837	81	1.804	772	0	1.127	1.016	3.576	3.218	7.150	Atende parcialmente	
36	36	0	36	36	0	0	0		70		Atende integralmente	
						0	0					
420	422	0	1.020	1.020	0	0	0				Atende parcialmente	
						0	0	120	120	18		
6	6	2	6	6	1	2	10				Atende integralmente	
35	35	35	18	18	18	0	0	42	42	84	Atende parcialmente	
						0	0	400	400	4		
9.888	18.171	6	1.248	1.263	28	3.216	5.880	10.500	10.500	37.422	Atende parcialmente	
60	48	0	120	96	0	0	0				Atende parcialmente	

Tabela LPu06 - INFORMAÇÕES SOBRE QUALIDADE
PRESTADORES DE SERVIÇOS DE ABRANGÊNCIA LOCAL - Direito Público

ANO DE
REFERÊNCIA
2009

CÓDIGO	Município	PARALISAÇÕES EM SISTEMAS DE ÁGUA			INTERMITÊNCIAS EM SISTEMAS DE ÁGUA			AMOSTRAS PARA ANÁLISES		
		PARALISAÇÕES	DURAÇÃO	ECONOMIAS ATINGIDAS	INTERRUPÇÃO	DURAÇÃO	ECONOMIAS ATINGIDAS	CLORO RESIDUAL		
								OBRIGATÓRIAS	ANALISADAS	FORA DO PADRÃO
		par./ano	horas/ano	econ./ano	interrup./ano	hora/ano	econ./ano	amostra/ano	amostras/ano	amostra/ano
		QD002	QD003	QD004	QD021	QD022	QD015	QD020	QD006	QD007
35323011	Natividade da Serra/SP	5	40	1.920	0	0	0	12	12	12
31445011	Nazareno/MG									
31446011	Nepomuceno/MG	2	1	6.435	2	8	1.980	3.848	4.160	0
31446711	Nova Belém/MG	20	300	6.000	365	365	109.500			
35332511	Novais/SP	0	0	0	0	0	0	36	36	
35336011	Nuporanga/SP	0	0	0	0	0	0			
35337011	Ocaçu/SP							48	48	0
31455011	Olimpio Noronha/MG	5	32		0	0	0		0	0
31456011	Oliveira/MG							1.200	1.171	41
31458011	Onça de Pitangui/MG									
35343011	Orlândia/SP	0	0	0	0	0	0	6.447	7.361	0
35347011	Ourinhos/SP							1.068	1.068	1
31461011	Ouro Preto/MG	12	96	21.000	127	1.012	8.400	25.600	26.684	1.334
31465011	Pains/MG	0	0	0	0	0	0	1.095	1.095	0
31467011	Palma/MG									
35353011	Palmital/SP	0	0	0	0	0	0	365	1.177	0
31469011	Papagaios/MG	0	0	0	0	0	0	4	0	0
35356011	Paraibuna/SP	5	70			3.900		216	216	0
31473011	Paraisópolis/MG	0	0	0	100	520	3.000	480	4.471	0
35362511	Parisi/SP	0	0	0	0	0	0	120	120	0
31478011	Passa-Vinte/MG	0							0	0
31479011	Passos/MG	0	0	0	0	0	0	5.460	5.783	7
31482011	Patrocínio do Muriaé/MG									
35363011	Patrocínio Paulista/SP	6	43	1.241	3	22	692	3.840	8.881	25
31481011	Patrocínio/MG	0	0	0	0	0	0	8.640	10.962	793
35364011	Paulicéia/SP							166	611	13
35371011	Pedreira/SP	10	70	1.680	0	0	0	4.380	4.780	0
35373011	Penápolis/SP	0	0	0	0	0	0	720	955	39
35374011	Pereira Barreto/SP	6	40	6.075	8	24	7.000	480	655	
31499511	Periquito/MG									
31505011	Pimenta/MG	0	0	0	0	0	0	2.555	1.816	0
35381011	Pindorama/SP							360	240	0
35387011	Piracicaba/SP	3	21	90.000	0	0	0	17.848	93.368	0
31507011	Pirajuba/MG									
35390011	Pirangi/SP	1	6	500	0	0	0	2.910	2.910	30
31512011	Pirapora/MG	6	47		0	0	0	5.648	5.671	0
35393011	Pirassununga/SP	0	0	0	0	0	0	960	960	0
35395011	Pitangueiras/SP	12	70	20.000	0	0	0	5.376	8.370	167
31515011	Piumhi/MG	0	0	0	0	0	0	324	330	0

Tabela LPu06 - INFORMAÇÕES SOBRE QUALIDADE
PRESTADORES DE SERVIÇOS DE ABRANGÊNCIA LOCAL - Direito Público

ANO DE
REFERÊNCIA
2009

AMOSTRAS PARA ANÁLISES						EXTRAVASAMENTOS DE ESGOTO		RECLAMAÇÕES E SERVIÇOS EXECUTADOS			TIPO DE ATENDIMENTO DA PORTARIA SOBRE QUALIDADE DA ÁGUA	
TURBIDEZ			COLIFORMES TOTAIS			EXTRAVASAMENTOS	DURAÇÃO	RECLAMAÇÕES E SOLICITAÇÕES DE SERVIÇOS	SERVIÇOS EXECUTADOS	TEMPO DE EXECUÇÃO DOS SERVIÇOS		
OBRIGATÓRIAS	ANALISADAS	FORA DO PADRÃO	OBRIGATÓRIAS	ANALISADAS	FORA DO PADRÃO							
amostra/ano	amostra/ano	amostra/ano	amostra/ano	amostra/ano	amostra/ano	extravas.	hora	reclam./ano	serv./ano	hora		
QD019	QD008	QD009	QD028	QD026	QD027	QD011	QD012	QD023	QD024	QD025		
12	12	12	12	12	0	0	0	8	8	130	Atende parcialmente	
						20	160	20	20	160		
3.848	4.160	0	240	312	0	29	9	2.880	2.880	4.302	Atende integralmente	
						10	80					
											Atende parcialmente	
						0	0					
48	48	0	48	48	0						Atende parcialmente	
	0	0		0	0	2	3	238	238	714	Não atende	
240	1.171	1	1.200	1.165	8	587		2.604	2.441		Atende parcialmente	
						0	0					
5.775	7.359	1	1.388	1.520	0	48	24	2.394	2.394		Atende integralmente	
1.068	1.068	15	1.068	1.068	10						Atende integralmente	
22.000	22.000	2.200	250	0	0	94	374	21.900	6.570	39.420	Atende integralmente	
576	576	0	576	576	0	0	0	493	492	1.825	Atende integralmente	
365	365	8	240	243	0	6	10	6.521	6.521		Atende parcialmente	
4	0	0	4	0	0	20		1.080	1.080		Não atende	
180	180	0	180	180	0				20	23	Atende integralmente	
480	4.471	0	257	257	0	180	716	1.822	1.822	10.932	Atende parcialmente	
60	60	0	120	120	0	0	0				Atende parcialmente	
	0											
5.460	5.783	9	1.080	1.439	20	56	84	11.872	11.872	17.808	Atende integralmente	
3.504	8.875	9	1.152	1.202	1	34	72	737	737	2.580	Atende integralmente	
8.640	2.869	976	876	928	20	858	1.544	5.708	5.708	13.470	Atende parcialmente	
								110	110	80	Atende parcialmente	
4.380	4.780	0	564	720	0	1.603		4.609	4.609	5.504	Atende integralmente	
132	867	0	720	887	0	0	0	209	209	150	Atende integralmente	
60	60		480	655		0	0	6.096	6.096	2.438	Atende integralmente	
								200	150	1.250		
2.555	689	0	264	264	0	0	0	4.132	4.112		Atende parcialmente	
360	240	0	120	12	0			356	356	1.960	Atende parcialmente	
17.653	85.348	0	3.234	5.340	0	847		203.143	193.994		Atende integralmente	
						0	0	15	15	15		
2.550	2.550	0	888	888	0	4	16	35	35	105		
5.096	5.671	0	792	860	0	64		4.509	4.509		Atende integralmente	
384	960	0	960	960	0						Atende integralmente	
4.860	8.370	3	888	888	3						Atende integralmente	
324	330	0	324	330	0	83	43	885	796	1.220	Atende integralmente	

Tabela LPu06 - INFORMAÇÕES SOBRE QUALIDADE
PRESTADORES DE SERVIÇOS DE ABRANGÊNCIA LOCAL - Direito Público

ANO DE
REFERÊNCIA
2009

CÓDIGO	Município	PARALISAÇÕES EM SISTEMAS DE ÁGUA			INTERMITÊNCIAS EM SISTEMAS DE ÁGUA			AMOSTRAS PARA ANÁLISES		
		PARALISAÇÕES	DURAÇÃO	ECONOMIAS ATINGIDAS	INTERRUPÇÃO	DURAÇÃO	ECONOMIAS ATINGIDAS	CLORO RESIDUAL		
								OBRIGATÓRIAS	ANALISADAS	FORA DO PADRÃO
		par./ano	horas/ano	econ./ano	interrup./ano	hora/ano	econ./ano	amostra/ano	amostras/ano	amostra/ano
		QD002	QD003	QD004	QD021	QD022	QD015	QD020	QD006	QD007
31518011	Poços de Caldas/MG	44	688	3.300	38	304	2.800	15.360	28.574	163
31519011	Pocrane/MG	20	600	1.500	20	600	1.500	52	52	10
35400011	Pompéia/SP							4.896	2.414	195
31520011	Pompéu/MG									
35402011	Pontal/SP	0	0	0	0	0	0	1.659	2.835	673
31521011	Ponte Nova/MG	10	156	122.619	3	96	28.462	420	1.200	30
35407011	Porto Ferreira/SP			6.750			4.200	1.308	4.962	23
35408011	Potirendaba/SP	40	240	1.200	20	120	600	365	365	95
35415011	Presidente Venceslau/SP	3	30	1.050	32	118	2.560	19.440	19.440	17
35416011	Promissão/SP	8	50	10.220	0		0	4.300	10.750	3
31536011	Prudente de Morais/MG	130	908		110	610	110.870		0	0
31538011	Queluzito/MG	3	42	179	1	36	179			
35421011	Rafard/SP	0	0	0	0	0	0			0
35422011	Rancharia/SP	0	0	0	0	0	0	2.780	2.780	0
31540011	Raul Soares/MG	0	0	0	0	0	0	4.440	6.851	11
31541011	Recreio/MG	15	120	780	0	0	0	240	265	24
35434011	Ribeirão Preto/SP	0	0	0	0	0	0	2.700	7.622	276
35437011	Rincão/SP	0	0	0	0	0	0	1.825	240	0
31548011	Rio Acima/MG	5	25	8.600	4	16	2.500			
32043511	Rio Bananal/ES	3	18	900	0	0	0	120	120	0
35439011	Rio Claro/SP	0	0	0	0	0	0	2.100	2.130	14
33045011	Rio das Flores/RJ	5	54	372	121	1.450	12.500	36	36	0
33045211	Rio das Ostras/RJ									
35440011	Rio das Pedras/SP	3	18	7.000	41	372	3.500	672	672	9
31550011	Rio Doce/MG	0	0	0	0	0	0	420	450	0
31559011	Rio Preto/MG	1	10	500	1	6	500	365	365	25
31563011	Rodeiro/MG									
31564511	Rosário da Limeira/MG									
31568011	Sabinópolis/MG	0	0	0	0	0	0	120	180	0
31569011	Sacramento/MG	8	28	2.650	5	25	24.406	8.784	9.300	580
35448011	Sales/SP	0	0	0	0	0	0	2.400	2.400	
35451511	Saltinho/SP							2.920	2.920	0
31571011	Salto da Divisa/MG									
35454011	Salto Grande/SP	0	18	0	0	1.080	0	60	240	0
35452011	Salto/SP	6	3	7.500	0	0	0	996	1.156	14
35456011	Santa Adélia/SP	10	60	300	10	60	300	1.320	1.320	0
35458011	Santa Bárbara D Oeste/SP	12	144	39.000	12	96	30.000	20.331	20.371	75
31572011	Santa Bárbara/MG									
35460011	Santa Branca/SP	2	24	3.536					138	8

Tabela LPu06 - INFORMAÇÕES SOBRE QUALIDADE
PRESTADORES DE SERVIÇOS DE ABRANGÊNCIA LOCAL - Direito Público

ANO DE
REFERÊNCIA
2009

AMOSTRAS PARA ANÁLISES						EXTRAVASAMENTOS DE ESGOTO		RECLAMAÇÕES E SERVIÇOS EXECUTADOS			TIPO DE ATENDIMENTO DA PORTARIA SOBRE QUALIDADE DA ÁGUA	
TURBIDEZ			COLIFORMES TOTAIS			EXTRAVASAMENTOS	DURAÇÃO	RECLAMAÇÕES E SOLICITAÇÕES DE SERVIÇOS	SERVIÇOS EXECUTADOS	TEMPO DE EXECUÇÃO DOS SERVIÇOS		
OBRIGATÓRIAS	ANALISADAS	FORA DO PADRÃO	OBRIGATÓRIAS	ANALISADAS	FORA DO PADRÃO							
amostra/ano	amostra/ano	amostra/ano	amostra/ano	amostra/ano	amostra/ano	extravas.	hora	reclam./ano	serv./ano	hora		
QD019	QD008	QD009	QD028	QD026	QD027	QD011	QD012	QD023	QD024	QD025	QD001	
12.960	15.687	1.601	1.260	2.727	28	828	1.035	18.999	18.999	21.849	Atende parcialmente	
52	52	8	52	52	15	15	200	65	50	400	Atende parcialmente	
4.728	2.213	0	408	649	17						Atende parcialmente	
						60	80	307	235	1.500		
1.659	479	0	852	284	4	0	0	4.500	4.500	2.600	Atende parcialmente	
420	1.200	27	1.200	1.200	12	120	200	13.825	12.927	65	Atende parcialmente	
1.308	4.962	48	576	582	5	76	456	4.414	4.305	2.738	Atende parcialmente	
365	365	0	120	120	0	19	114	1.200	1.200	2.400	Atende integralmente	
19.440	3.240	0	19.440	3.240	1	18	96	2.500	2.500	3.520	Atende parcialmente	
3.800	9.500	3	300	420	0	0	0	5.999	5.583	2.791		
	0	0		0	0	12	190	95	94	1.366	Não atende	
2	2	0	2	2	0	17	240	26	25	200	Atende parcialmente	
					0	0	0				Atende parcialmente	
160	160	0	257	110	0	0	0				Atende parcialmente	
4.440	6.851	106	336	359	0	94	188	2.214	2.214	1.260	Atende parcialmente	
240	264	0	240	264	0	46	230	2.300	1.840	5.520	Atende parcialmente	
528	1.728	0	2.700	7.622	96	0	0				Atende parcialmente	
1.080	240	0	2.654	240	0		51		1.396	63	Atende parcialmente	
			100	130	12						Atende parcialmente	
120	146	0	120	146		0	0	116	116		Atende parcialmente	
564	2.130	36	2.100	2.130	0	0	0	12.363	11.563	35.889	Atende integralmente	
12	12	0	60	60	0	250	358	3.195	3.195	6.600	Atende parcialmente	
672	672	26	1.126	0	0	165	430	45	45	90	Atende parcialmente	
420	2	0	12	2	0	15	60	200	200	400	Atende parcialmente	
100	100	30	10	10	6			100	100	1.000	Atende parcialmente	
						0	0					
120	180	0	360	360	0	87		1.306	1.306			
8.784	9.240	1.080	480	700	65	3	24	2.135	2.135	9.607	Atende parcialmente	
2.400	2.400		960	960		0	0		20			
17.885	17.885		365	365							Atende integralmente	
60	360	0	60	36	0	5	120	765	711		Atende integralmente	
264	1.165	12	996	1.157	0	1.639		2.159	2.159		Atende parcialmente	
1.320	1.320	0	1.320	48	0	30	50	200	200	600	Atende parcialmente	
20.331	20.331	15	2.856	2.856	97	2.604	10.416	2.650	2.530	11.458	Atende integralmente	
						220	440	220	220	440		
	135	10		132	6							

Tabela LPu06 - INFORMAÇÕES SOBRE QUALIDADE
PRESTADORES DE SERVIÇOS DE ABRANGÊNCIA LOCAL - Direito Público

ANO DE
REFERÊNCIA
2009

CÓDIGO	Município	PARALISAÇÕES EM SISTEMAS DE ÁGUA			INTERMITÊNCIAS EM SISTEMAS DE ÁGUA			AMOSTRAS PARA ANÁLISES		
		PARALISAÇÕES	DURAÇÃO	ECONOMIAS ATINGIDAS	INTERRUPÇÃO	DURAÇÃO	ECONOMIAS ATINGIDAS	CLORO RESIDUAL		
								OBRIGATÓRIAS	ANALISADAS	FORA DO PADRÃO
		par./ano	horas/ano	econ./ano	interrup./ano	hora/ano	econ./ano	amostra/ano	amostras/ano	amostra/ano
		QD002	QD003	QD004	QD021	QD022	QD015	QD020	QD006	QD007
35462011	Santa Cruz da Conceição/SP	0	0	0	0	0	0	1.080	1.080	10
35463011	Santa Cruz das Palmeiras/SP	0	0	0	0	0	0	13.176	7.227	10
35466011	Santa Fé do Sul/SP	0	0	0	0	0	0		0	0
35467011	Santa Gertrudes/SP	26	70	2.580	48	130	2.650	372	520	55
31576511	Santa Helena de Minas/MG									
35468011	Santa Isabel/SP	6	36	1.650	0	0	0	3.650	3.650	10
35469011	Santa Lúcia/SP	6	72	2.179	0	0	0	180	240	15
35470011	Santa Maria da Serra/SP									
33046011	Santa Maria Madalena/RJ									
35474011	Santa Rita D Oeste/SP	3	20	320.000	0	0	0	288	288	0
31593511	Santa Rita de Minas/MG									
35475011	Santa Rita do Passa Quatro/SP	2	3	4.800	2	3	4.800	120	480	0
31598011	Santa Vitória/MG									
31590011	Santana do Riacho/MG	0	0	0	0	0	0			
35478011	Santo André/SP	10	75	419.250	15	123	32.133	2.820	4.239	0
35479011	Santo Antônio da Alegria/SP	10	70	1.700	2	30	1.700	8	10	0
35480011	Santo Antônio de Posse/SP	8	70	4.300				3.600	3.600	8
35480511	Santo Antônio do Aracanguá/SP	0	0	0	0	0	0	18	18	4
31602011	Santo Antônio do Itambé/MG	20	120	700	0	0	0		0	0
35488011	São Caetano do Sul/SP	21	268	347.524	0	0	0	1.272	1.272	0
35489011	São Carlos/SP	1	12	1.023	0	0	0	20.072	25.453	25
32046511	São Domingos do Norte/ES	3	20	1.189				360	360	0
31610011	São Domingos do Prata/MG									
31610511	São Félix de Minas/MG									
31616011	São Geraldo da Piedade/MG	0	0	0	0	0	0	150	200	0
31616511	São Geraldo do Baixio/MG	0	0	0	0	0	0	50	50	0
31623011	São João da Mata/MG	5	240		10	240		4.320	4.750	60
35492511	São João de Iracema/SP							540	540	
31625711	São João do Manteninha/MG							7.200	7.800	5
35494011	São Joaquim da Barra/SP	0	0	0	0	0	0	1.020	1.044	0
35495011	São José da Bela Vista/SP	365	365		0	0	0	8.640	8.760	12
31631011	São José da Varginha/MG	0	0	0	5	8	746	88	185	5
31633011	São José do Divino/MG									
35497011	São José do Rio Pardo/SP	0	0	0	0	0	0	812	812	0
35498011	São José do Rio Preto/SP				0	0	0			
33051511	São José do Vale do Rio Preto/RJ	12	30		12	24		120	120	17
31637011	São Lourenço/MG	0	0	0	0	0	0	630	838	0
32049011	São Mateus/ES	1	6	26.677				586	610	30
35505011	São Pedro do Turvo/SP	1	8		48	288		528	528	0

Tabela LPu06 - INFORMAÇÕES SOBRE QUALIDADE
PRESTADORES DE SERVIÇOS DE ABRANGÊNCIA LOCAL - Direito Público

ANO DE
REFERÊNCIA
2009

AMOSTRAS PARA ANÁLISES						EXTRAVASAMENTOS DE ESGOTO		RECLAMAÇÕES E SERVIÇOS EXECUTADOS			TIPO DE ATENDIMENTO DA PORTARIA SOBRE QUALIDADE DA ÁGUA	
TURBIDEZ			COLIFORMES TOTAIS			EXTRAVASAMENTOS	DURAÇÃO	RECLAMAÇÕES E SOLICITAÇÕES DE SERVIÇOS	SERVIÇOS EXECUTADOS	TEMPO DE EXECUÇÃO DOS SERVIÇOS		
OBRIGATÓRIAS	ANALISADAS	FORA DO PADRÃO	OBRIGATÓRIAS	ANALISADAS	FORA DO PADRÃO							
amostra/ano	amostra/ano	amostra/ano	amostra/ano	amostra/ano	amostra/ano	extravas.	hora	reclam./ano	serv./ano	hora		
QD019	QD008	QD009	QD028	QD026	QD027	QD011	QD012	QD023	QD024	QD025	QD001	
1.080	1.080	10	60	60	0	0	0				Atende integralmente	
13.176	7.227	15	816	808	44	0	0				Atende parcialmente	
3.998	4.016	0	384	402	0	0	0	18	18	8	Atende integralmente	
120	216	64	372	350	8	0	0	4.550	4.010	3.200	Atende parcialmente	
						0	0	250	250	1.440		
3.650	8.500	1.800	600	840	80	0	0				Atende integralmente	
60	60	1	180	180	0	12	12	978	978	440	Atende integralmente	
						1	3	50	50	10		
288	288	0	72	72	0	0	0				Atende integralmente	
						5	6	112	112			
120	480	0	504	480	0	125	125	750	750	3.200	Atende integralmente	
						50	5	528	528	12.810		
						0	0					
2.820	4.239	0	2.820	2.916	0	6.069	66.820	66.755	36.609	202.452	Atende integralmente	
8	8	0	6	8	0	16	3	30	30	50	Atende parcialmente	
3.600	3.600	12	192	192	4	38	96	1.320	1.250	1.450	Atende integralmente	
18	18	0	18	18	0			18	18	64	Atende parcialmente	
	0	0	6	6	0			20	20	40		
360	360	0	1.272	1.272	0	0	0	8.020	8.020	5.347	Atende integralmente	
18.377	24.112	0	5.827	5.897	11	4.318	10.795	18.048	18.048	23.462	Atende parcialmente	
120	360	0	180	12	0			92	92	180	Atende parcialmente	
						10	50	10	10	40		
2	2	0	2	2	0	0	0	50	50	70		
50	50	0	50	50	0	0	0	100	100	140		
48	48	2	12	12	2			32	32	100	Atende parcialmente	
540	540		192								Atende parcialmente	
36	48	2	36	52	3			152	130		Atende parcialmente	
180	180	0	1.020	1.020	0	8	12	1.610	1.610		Atende parcialmente	
8.640	8.760	12	180	250	6	160		96	96		Atende parcialmente	
88	185	9	120	120	4			35	35	50	Atende parcialmente	
						15	72	15	15	15		
648	648	0	812	812	0	25	50	2.900	2.900	2.800	Atende integralmente	
						9.782					Atende parcialmente	
120	120	16	120	120	8	4	0	30	25	44	Atende parcialmente	
120	838	0	630	838	0	550		10.228	10.097		Não atende	
586	610	16	586	610	9			104	104		Atende integralmente	
60	60	0	60	60	0	0	0	211	211	211	Atende integralmente	

Tabela LPu06 - INFORMAÇÕES SOBRE QUALIDADE
PRESTADORES DE SERVIÇOS DE ABRANGÊNCIA LOCAL - Direito Público

ANO DE
REFERÊNCIA
2009

CÓDIGO	Município	PARALISAÇÕES EM SISTEMAS DE ÁGUA			INTERMITÊNCIAS EM SISTEMAS DE ÁGUA			AMOSTRAS PARA ANÁLISES		
		PARALISAÇÕES	DURAÇÃO	ECONOMIAS ATINGIDAS	INTERRUPÇÃO	DURAÇÃO	ECONOMIAS ATINGIDAS	CLORO RESIDUAL		
								OBRIGATÓRIAS	ANALISADAS	FORA DO PADRÃO
		par./ano	horas/ano	econ./ano	interrup./ano	hora/ano	econ./ano	amostra/ano	amostras/ano	amostra/ano
		QD002	QD003	QD004	QD021	QD022	QD015	QD020	QD006	QD007
35504011	São Pedro/SP	4	30	9.138	1	8	1.600			
35508011	São Sebastião da Grama/SP	3	28	350	3	28	350	4.320	4.320	0
31647011	São Sebastião do Paraíso/MG									
31656011	Senador Cortes/MG							120		
31657011	Senador Firmino/MG	0	0	0	0	0	0	156	216	0
31660011	Senhora de Oliveira/MG	0	0	0	0	0	0	120	137	11
31662011	Senhora dos Remédios/MG									
31664011	Seritinga/MG	15	126	3.950						
35515011	Serrana/SP	2	20	3.000	365	2.555		5.544	6.098	66
35517011	Sertãozinho/SP	6	820	10.000	0	0	0	6.312	6.500	35
31672011	Sete Lagoas/MG							2.053	2.053	300
31674011	Silvianópolis/MG	5	30	1.000	5	40	1.000	4.320	4.320	0
31675011	Simão Pereira/MG							1		
31678011	Soledade de Minas/MG	80	640		2	24	375	4.380	5.100	6
32050111	Sooretama/ES	0	0	0	0	0	0	4.320	4.320	55
35522011	Sorocaba/SP	1	7	30.000	0	0	0	12.360	21.946	0
35524011	Sumaré/SP	25	241	102.005	298	2.183	97.987	10.440	10.737	0
35526011	Tabapuá/SP	3	19	1.853	10	70	4.134	1.200	1.200	0
35527011	Tabatinga/SP	0	0	0	0	0	0	2	2	1
35532011	Taiúva/SP							144	144	0
35533011	Tambaú/SP	2	13	4.000	0	0	0	7.900	10.887	11
35534011	Tanabi/SP							5.110	5.110	268
31680511	Taparuba/MG							4.380	7.000	0
35537011	Taquaritinga/SP	0	0	0	0	0	0	6.205	14.829	54
35542011	Tejupá/SP	3	18	500	365	700		365	300	5
31690011	Tocantins/MG	730	4.380						1.095	120
35547011	Torrinha/SP	0	0	0	0	0	0	120	120	0
35547511	Trabiju/SP	2	15	417	0	0	0	36	36	0
31694011	Três Pontas/MG	0			0	0		4.615	6.220	172
33060011	Três Rios/RJ	0	0	0	0	0	0	1.740	1.764	1
31696011	Tupaciguara/MG	4	20	22.215	3	15	15.624	4.356	8.148	0
35551011	Tupi Paulista/SP	0	0	0	0	0	0	563	708	17
31701011	Uberaba/MG	153	2.070	14.759	0	0	0	11.616	13.564	38
31702011	Uberlândia/MG	4	31	18.510	0	0	0	13.958	22.930	344
35556011	Uchoa/SP	8	6	400	0	0	0	1.080	1.080	0
31704011	Unai/MG	5	34	66.654	0	0	0	10.004	9.336	314
31704711	Uruana de Minas/MG	3	21	610	5	30	610	1.080	3.600	1.080
35560011	Urupês/SP	12	72	2.014	4	42	1.425	4.320	4.320	0
35562011	Valinhos/SP	68	705		0	0	0	10.585	15.236	188

Tabela LPu06 - INFORMAÇÕES SOBRE QUALIDADE
PRESTADORES DE SERVIÇOS DE ABRANGÊNCIA LOCAL - Direito Público

ANO DE
REFERÊNCIA
2009

AMOSTRAS PARA ANÁLISES						EXTRAVASAMENTOS DE ESGOTO		RECLAMAÇÕES E SERVIÇOS EXECUTADOS			TIPO DE ATENDIMENTO DA PORTARIA SOBRE QUALIDADE DA ÁGUA	
TURBIDEZ			COLIFORMES TOTAIS			EXTRAVASAMENTOS	DURAÇÃO	RECLAMAÇÕES E SOLICITAÇÕES DE SERVIÇOS	SERVIÇOS EXECUTADOS	TEMPO DE EXECUÇÃO DOS SERVIÇOS		
OBRIGATÓRIAS	ANALISADAS	FORA DO PADRÃO	OBRIGATÓRIAS	ANALISADAS	FORA DO PADRÃO							
amostra/ano	amostra/ano	amostra/ano	amostra/ano	amostra/ano	amostra/ano	extravas.	hora	reclam./ano	serv./ano	hora		
QD019	QD008	QD009	QD028	QD026	QD027	QD011	QD012	QD023	QD024	QD025		
				0	0	396	792	7.201	6.961	2.920	Atende parcialmente	
4.320	4.320	104	204	204	0	0	0	1.450	1.450	1.450		
						0	0					
120			120								Não atende	
156	216	0	156	216	0			540	540	1.080	Atende parcialmente	
120	121	0	120	121	2						Atende parcialmente	
						0	0					
3.300	3.630	0	2.244	2.268	0	1.156	381	3.596	3.596	1.160	Atende integralmente	
4.260	4.300	0	4.008	4.008	0	320	1.000	2.328	2.328	1.600	Atende integralmente	
270	2.259	10	2.259	2.259	111	7.728		34.927	27.517		Atende parcialmente	
4.320	4.320	216	216	48		20	36	200	190	1.000	Atende parcialmente	
79			48					220				
4.380	5.100	0	120	2	2	24	48	121	121	121		
290	290	12	290	290	2	48	48				Atende parcialmente	
9.852	19.863	0	3.816	4.359	0	1.168	3.387	130.732	125.182	46.372	Atende integralmente	
9.216	9.571	5	1.800	2.097	0	6.245	37.842	20.103	20.053	498.312	Atende integralmente	
600	1.200	20				2	11	122	115	253	Atende parcialmente	
2	2	1	2	2	1	0	0	41	41	63	Atende parcialmente	
144	144	0	144	144	0							
7.900	8.246	768	720	738	5	312	262	1.215	1.208	2.780	Atende integralmente	
5.110	120	0	1.344	120	0						Atende parcialmente	
120	78	0	192	78	0						Atende parcialmente	
6.205	10.039	1	1.596	1.827	0	0	0				Atende integralmente	
365	48	3	120	96	10						Atende parcialmente	
	1.095	300		72	2			240	80	80	Atende integralmente	
120	120	0	120	120	0	0	0	30	30	90	Atende integralmente	
36	36	0	36	36	0	15	90	25	25	100	Atende parcialmente	
4.615	5.596	15	840	979	0	878	1.453	2.961	2.519	2.905	Atende parcialmente	
1.740	1.764	47	1.728	1.740	0	0	0	1	1	2	Atende integralmente	
4.176	7.968		492	502	22	120	350	160	152	180	Atende integralmente	
432	466	0	708	742	0	0	0				Atende parcialmente	
9.384	9.929	83	2.844	2.471	13	620	1.743	105.350	104.754		Atende parcialmente	
11.618	22.799	31	4.120	4.583	21	9.113	10.480	39.993	39.993	159.972	Atende integralmente	
360	360	0	144	144	0	4	3	2.400	2.400	500	Atende parcialmente	
8.924	7.113	131	1.978	2.552	77	0	0	14.826	14.349		Atende parcialmente	
3.600	4.320	36						2.880	2.880	360		
4.320	4.320	0	1.080	1.512	0	4	48	521	521	1.728	Atende integralmente	
10.585	12.631	488	1.738	1.767	15	1.027	3.027	8.936	8.936	1.500	Atende integralmente	

Tabela LPu06 - INFORMAÇÕES SOBRE QUALIDADE
PRESTADORES DE SERVIÇOS DE ABRANGÊNCIA LOCAL - Direito Público

ANO DE
REFERÊNCIA
2009

CÓDIGO	Município	PARALISAÇÕES EM SISTEMAS DE ÁGUA			INTERMITÊNCIAS EM SISTEMAS DE ÁGUA			AMOSTRAS PARA ANÁLISES		
		PARALISAÇÕES	DURAÇÃO	ECONOMIAS ATINGIDAS	INTERRUPÇÃO	DURAÇÃO	ECONOMIAS ATINGIDAS	CLORO RESIDUAL		
								OBRIGATÓRIAS	ANALISADAS	FORA DO PADRÃO
		par./ano	horas/ano	econ./ano	interrup./ano	hora/ano	econ./ano	amostra/ano	amostras/ano	amostra/ano
		QD002	QD003	QD004	QD021	QD022	QD015	QD020	QD006	QD007
35563011	Valparaíso/SP							1.825	1.825	0
32050311	Vargem Alta/ES	1	6	1.007	10	60	1.007	1.140	1.140	25
35564011	Vargem Grande do Sul/SP	0	0	0	0	0	0	4.380	4.380	77
31707511	Varjão de Minas/MG									
31710311	Verdelândia/MG									
31711511	Vermelho Novo/MG	0	0	0	3	10	300	1.620	3.240	5
31713011	Viçosa/MG	1	8	25.419	0	0	0	804	816	0
35567011	Vinhedo/SP	5	38	8.000	1	10	13.000	1.068	1.994	62
35568011	Viradouro/SP	30	60	1.000	24	24		4.320	8.640	0
31716011	Virgem da Lapa/MG									
31720011	Visconde do Rio Branco/MG									
33063011	Volta Redonda/RJ	4	24	44.000	0	0	0	2.076	11.845	2
35570011	Votorantim/SP	32	192	1.536	360	2.520	14.400	1.332	1.473	0
35571011	Votuporanga/SP	31	1.426	26.970				228	263	4
Totalizações para a região		8.095	37.249	4.576.305	7.176	79.648	28.036.893	1.476.667	1.703.826	16.366
REGIÃO	SUL									
41001011	Abatiá/PR	2	18	4.098	0	0	0	365	380	0
42005011	Águas de Chapecó/SC									
43004511	Alegria/RS	3	96	2.400	5	72	3.250	2	2	0
43005711	Alto Feliz/RS	4	19		13	79		120	992	12
41011511	Ângulo/PR	10	60	625	1	12	560	31	31	0
42011011	Anitápolis/SC	0	0	0	0	0	0	12	12	12
43007011	Anta Gorda/RS	0	0	0	0	0	0	360	260	10
42014011	Araranguá/SC	0	0	0	0	0	0	696	760	130
43008711	Araricá/RS									
43010711	Arroio do Padre/RS	0	0	0	0	0	0	2	2	0
43011011	Arroio dos Ratos/RS									
42016011	Arroio Trinta/SC									
43015011	Augusto Pestana/RS	0	0	0	0	0	0	84	121	121
43016011	Bagé/RS	240	2.880	30.000	0	0	0	5.328	5.361	160
42020011	Balneário Camboriú/SC	0	0	0	0	0	0	984	1.080	0
41024011	Bandeirantes/PR	0	0	0	0	0	0	5.723	5.723	0
43019211	Barra do Rio Azul/RS	5	30		0	0	0	365	365	0
43019511	Barra Funda/RS	0	0	0	0	0	0	12	12	2
42024011	Blumenau/SC							1.380	1.893	3
43021511	Boa Vista das Missões/RS	5	47	353	51	318		12	12	0
43023511	Bom Princípio/RS	1	7	350	0	0	0	3.250	330	10
42027011	Botuverá/SC									
43025811	Bozano/RS									

Tabela LPu06 - INFORMAÇÕES SOBRE QUALIDADE
PRESTADORES DE SERVIÇOS DE ABRANGÊNCIA LOCAL - Direito Público

ANO DE
REFERÊNCIA
2009

AMOSTRAS PARA ANÁLISES						EXTRAVASAMENTOS DE ESGOTO		RECLAMAÇÕES E SERVIÇOS EXECUTADOS			TIPO DE ATENDIMENTO DA PORTARIA SOBRE QUALIDADE DA ÁGUA	
TURBIDEZ			COLIFORMES TOTAIS			EXTRAVASAMENTOS	DURAÇÃO	RECLAMAÇÕES E SOLICITAÇÕES DE SERVIÇOS	SERVIÇOS EXECUTADOS	TEMPO DE EXECUÇÃO DOS SERVIÇOS		
OBRIGATÓRIAS	ANALISADAS	FORA DO PADRÃO	OBRIGATÓRIAS	ANALISADAS	FORA DO PADRÃO							
amostra/ano	amostra/ano	amostra/ano	amostra/ano	amostra/ano	amostra/ano	extravas.	hora	reclam./ano	serv./ano	hora		
QD019	QD008	QD009	QD028	QD026	QD027	QD011	QD012	QD023	QD024	QD025	QD001	
1.825	1.825	0	1.344	1.344	0						Atende integralmente	
912	912	11	912	912	7	0	0	100	100	1.100	Atende parcialmente	
4.380	4.380	67	696	696	15	220	400	4.680	4.680	3.060	Atende integralmente	
						0	0	204	204	1.020		
						5	50	5	5	20		
1.620	3.240	0	72	72	0	0	0	3	3	6	Atende parcialmente	
180	816	0	804	816	0	36	24	2.356	1.948	3.896	Atende integralmente	
1.068	1.994	8	1.068	1.994	15	867	434	3.605	3.605	10.815	Atende integralmente	
4.320	4.320	0	2.880	3.000	0	10	20	2.400	2.400	2.600		
						2.160	155.520	2.160	2.160	155.520		
4.920	11.845	1	2.076	3.205	0	9.493	816.433	40.634	40.509	4.704.487	Atende integralmente	
1.332	1.473	0	1.332	1.473	0	324	490	5.599	5.599	10.638	Atende integralmente	
228	263	1	408	414	16						Atende integralmente	
1.327.038	1.227.830	18.841	309.572	300.799	3.683	163.112	1.594.487	1.821.882	1.755.145	11.790.840		
365	365	0	168	168	0			565	565	600	Atende integralmente	
						0	0	654	321	2.160		
1	1	0	1	1	0			10	10	480	Atende parcialmente	
120	994	16	120	120	0			124	124	364	Atende parcialmente	
31	31	0	10	12	0			180	180	100	Atende parcialmente	
12	12	12	12	12	12			40	20	4	Não atende	
360	72	0	144	72	2			120	100	200	Atende parcialmente	
132	467	6	696	760	26						Atende parcialmente	
						0	0					
2	2	0	2	2	0			48	48	32		
						0	0	15	14	4.572		
84	123	0	60	121	61			40	40	200		
4.620	5.361	38	1.044	1.077	10	56	56	12.327	12.327	12.327	Atende parcialmente	
252	1.080	0	984	1.080	0	0	0	46.033	46.033	16.879	Atende integralmente	
5.312	5.312	0	902	902	0	0	0				Atende parcialmente	
12	12	0	12	12	0						Atende integralmente	
12	12	1	12	12	4			18	18	25	Não atende	
504	1.909	149	1.380	1.867	0	18	72	72.424	50.853	76.833	Atende integralmente	
12	12	0						270	270	1.000	Atende parcialmente	
2.520	385	0									Atende parcialmente	
						0	0					
70	7	0	60	7	3						Atende parcialmente	

Tabela LPu06 - INFORMAÇÕES SOBRE QUALIDADE
PRESTADORES DE SERVIÇOS DE ABRANGÊNCIA LOCAL - Direito Público

ANO DE
REFERÊNCIA
2009

CÓDIGO	Município	PARALISAÇÕES EM SISTEMAS DE ÁGUA			INTERMITÊNCIAS EM SISTEMAS DE ÁGUA			AMOSTRAS PARA ANÁLISES		
		PARALISAÇÕES	DURAÇÃO	ECONOMIAS ATINGIDAS	INTERRUPÇÃO	DURAÇÃO	ECONOMIAS ATINGIDAS	CLORO RESIDUAL		
								OBRIGATÓRIAS	ANALISADAS	FORA DO PADRÃO
		par./ano	horas/ano	econ./ano	interrup./ano	hora/ano	econ./ano	amostra/ano	amostras/ano	amostra/ano
		QD002	QD003	QD004	QD021	QD022	QD015	QD020	QD006	QD007
42028511	Braço do Trombudo/SC							3.240	2.892	0
43026511	Brochier/RS	0	0	0	0	0	0	120	120	0
42028711	Brunópolis/SC				0	0	0		148	29
42029011	Brusque/SC	3	30	15.219	3	30	15.219	1.008	1.548	47
43027011	Butiá/RS									
43035511	Camargo/RS	0	0	0	0	0	0	60	60	3
42032011	Camboriú/SC	0	0	0	0	0	0	715	715	0
41041011	Campo do Tenente/PR							120	132	
42036011	Campos Novos/SC	1	44	4.835	0	0	0	13.018	14.763	0
43042011	Candelária/RS									
42037011	Canelinha/SC	1	11	2.393	0	0	0	140	96	0
43045011	Canguçu/RS									
43046111	Canudos do Vale/RS									
43046911	Capitão/RS	2	15		1	2		12	12	1
43047111	Caraaí/RS	6	42		6	12	150	12	12	1
43051011	Caxias do Sul/RS	3	35	352.324	0	0	0	3.947	4.044	595
43051111	Centenário/RS									
43051311	Cerro Branco/RS	0	0	0	0	0	0	60	50	20
43053711	Charrua/RS	6	45	150	6	36	500	1.560	3.000	90
42042511	Cocal do Sul/SC	0	0	0	0	0	0	3.232	3.819	75
43055811	Colinas/RS							4.320	4.320	
41059011	Colorado/PR	25	182	1.850	32	224	850	360	360	10
43058311	Coqueiro Baixo/RS	5	2		2	5		12	12	1
43058511	Coqueiros do Sul/RS							60	60	
42043511	Cordilheira Alta/SC	5	30	566	5	36	566	120	26	
42044511	Coronel Martins/SC									
43059711	Coxilha/RS	0	0	500	0	0	0	60	40	0
43063511	Dezesseis de Novembro/RS									
43064011	Dois Irmãos/RS									
43067511	Doutor Ricardo/RS	4	35		0	0	0	156	156	5
43069211	Engenho Velho/RS	3	18	180	2	15	180	12	12	2
41075311	Entre Rios do Oeste/PR									
42051711	Entre Rios/SC	0	0	0	365	8		24	183	0
43070511	Ernestina/RS				0	0	0	23	23	5
43074511	Esperança do Sul/RS	3	200	320	0	0	0	60	60	19
43078111	Estrela Velha/RS	5	40	363	1	120	200	72	106	0
43082511	Floriano Peixoto/RS	1	6	160				12	12	
41081011	Flórida/PR	0	0	0	0	0	0	970	1.340	21
42055011	Fraiburgo/SC	1	6	1.812	0	0	0	4.860	5.193	27

Tabela LPu06 - INFORMAÇÕES SOBRE QUALIDADE
PRESTADORES DE SERVIÇOS DE ABRANGÊNCIA LOCAL - Direito Público

ANO DE
REFERÊNCIA
2009

AMOSTRAS PARA ANÁLISES						EXTRAVASAMENTOS DE ESGOTO		RECLAMAÇÕES E SERVIÇOS EXECUTADOS			TIPO DE ATENDIMENTO DA PORTARIA SOBRE QUALIDADE DA ÁGUA	
TURBIDEZ			COLIFORMES TOTAIS			EXTRAVASAMENTOS	DURAÇÃO	RECLAMAÇÕES E SOLICITAÇÕES DE SERVIÇOS	SERVIÇOS EXECUTADOS	TEMPO DE EXECUÇÃO DOS SERVIÇOS		
OBRIGATÓRIAS	ANALISADAS	FORA DO PADRÃO	OBRIGATÓRIAS	ANALISADAS	FORA DO PADRÃO							
amostra/ano	amostra/ano	amostra/ano	amostra/ano	amostra/ano	amostra/ano	extravas.	hora	reclam./ano	serv./ano	hora		
QD019	QD008	QD009	QD028	QD026	QD027	QD011	QD012	QD023	QD024	QD025	QD001	
3.240	2.856		120	60	0							
120	120	0	120	120	0			760	760	1.800		
	148	0		148	29						Atende integralmente	
1.008	1.548	41	1.008	1.548	10				8.626		Atende integralmente	
						0	0	150	140	600		
60	60	0	60	60	5						Atende integralmente	
143	143	0	715	715	0			10	10		Atende integralmente	
132	132		120	132								
15.020	6.103	20	1.896	2.669	0	0	0	1.636	1.636	20.229	Atende parcialmente	
140	96	0	140	120	2			775	720	650	Atende parcialmente	
								1	1	1	Atende parcialmente	
12	12	2	72	0	0			10	10	20	Atende integralmente	
12	12	3	12	12	1			15	15	30	Atende parcialmente	
1.308	4.044	24	3.947	4.044	62	0	0	29.864	29.864	56.742	Atende integralmente	
60	70	15	60	70	13			15			Atende integralmente	
1.560	2.760	80	1.560	2.700	130			25	25	80	Atende parcialmente	
3.232	3.829	0	576	576	0			700	700	1.350	Atende parcialmente	
144	144	0	144	144	0			4	4	6	Atende integralmente	
360	360	3	372	372	5	250	420	5.715	5.715	2.988	Atende parcialmente	
12	12	2	12	12	1						Atende parcialmente	
60	60		60	60	25						Atende parcialmente	
120	26	7	120	24	3			240	240	95		
						0	0					
60	55	0	60	50	1			15	15	40	Atende parcialmente	
						0	0					
156	156	2	156	156	1			5	5	30	Atende parcialmente	
12	12	2	12	12	1			18	18	36	Atende parcialmente	
24	24	5	24	24	0	0	0	20	20	30	Atende integralmente	
10	10	0	23	23	0			400	400	2.400		
60	60	2	60	60	40						Atende parcialmente	
72	106	0	72	106	0			23	23	58	Atende parcialmente	
12	12		12	12							Atende parcialmente	
850	285	0	448	269	6			35	22		Atende parcialmente	
4.440	4.927	2	636	662	2			3.724	3.649	8.465	Atende integralmente	

Tabela LPu06 - INFORMAÇÕES SOBRE QUALIDADE
PRESTADORES DE SERVIÇOS DE ABRANGÊNCIA LOCAL - Direito Público

ANO DE
REFERÊNCIA
2009

CÓDIGO	Município	PARALISAÇÕES EM SISTEMAS DE ÁGUA			INTERMITÊNCIAS EM SISTEMAS DE ÁGUA			AMOSTRAS PARA ANÁLISES		
		PARALISAÇÕES	DURAÇÃO	ECONOMIAS ATINGIDAS	INTERRUPÇÃO	DURAÇÃO	ECONOMIAS ATINGIDAS	CLORO RESIDUAL		
								OBRIGATÓRIAS	ANALISADAS	FORA DO PADRÃO
		par./ano	horas/ano	econ./ano	interrup./ano	hora/ano	econ./ano	amostra/ano	amostras/ano	amostra/ano
		QD002	QD003	QD004	QD021	QD022	QD015	QD020	QD006	QD007
43086511	Garruchos/RS	0	0	0	0	10	0	5	3	0
42059011	Gaspar/SC							11.208	18.781	37
42060011	Governador Celso Ramos/SC								7.680	365
43091511	Gramado Xavier/RS	0	0	0	0	0	0		0	0
42061011	Grão Pará/SC	0	0	0	0	0	0	2.950	3.025	0
43092511	Guabiju/RS	0	0	0	0	0	0	108	108	0
43094011	Guaporé/RS									
42065011	Guaramirim/SC	1	1	300	0	0	0	504	554	4
43096011	Horizontina/RS									
43096511	Hulha Negra/RS	2	36	60	0	0	0	288	288	8
41098011	Ibiporã/PR							672	728	0
42070011	Içara/SC							4.320	4.380	10
42072011	Imarui/SC	18	255	1.383	20	300		12	12	0
43103611	Imigrante/RS	0	0	0	2	15	125		12	0
43104611	Ipiranga do Sul/RS	0	0	0	0	0	0	24	24	0
42078511	Iratí/SC							12	12	12
43105511	Itacurubi/RS									
42082011	Itajaí/SC	19	216	51.393	2	18	101.202	14.352	16.201	874
41110011	Itambaracá/PR	37	223	1.513	45	279	1.679	480	3.457	6
42084011	Itapiranga/SC	0	0	0	0	0	0	4.380	2.920	170
42084511	Itapoá/SC	0	0	0	0	0	0	240	360	25
43106011	Itaqui/RS									
42087011	Jacinto Machado/SC	2	36	200	0	0	0			
43108711	Jacuizinho/RS	48	22		0	0	0	144	144	0
41119011	Jaguapitã/PR	20	2	3.500	10	12	1.200	336	336	
41120011	Jaguariaíva/PR	0	0	0	0	0	0	4.330	4.330	0
42088011	Jaguaruna/SC	6	50	2.300	0	0	0	500	360	4
41124011	Japurá/PR	3	20	8.000				360	191	0
42089011	Jaraguá do Sul/SC	1	8	250	0	0	0	1.704	2.253	56
41126011	Jardim Olinda/PR	6	8	380	8	8	380	365	365	5
41127011	Jataizinho/PR	3	3	200	0	0	0	2.604	2.892	0
41130011	Jussara/PR	1	10	150	0	0	0	360	1.101	0
42093011	Lages/SC	1	12	52.034	0	0	0	346	1.752	0
43112711	Lagoa dos Três Cantos/RS	0	0	0	0	0	0	60	60	60
42094511	Lajeado Grande/SC	1	24	213	1	24	213	12	12	12
43116411	Linha Nova/RS	4	72		4	24	556	120	76	76
41136011	Lobato/PR	1	11	700	0	0	0	485	1.226	3
43117111	Maçambará/RS									
43117311	Mampituba/RS	15	20		8	15		1.000	950	2

Tabela LPu06 - INFORMAÇÕES SOBRE QUALIDADE
PRESTADORES DE SERVIÇOS DE ABRANGÊNCIA LOCAL - Direito Público

ANO DE
REFERÊNCIA
2009

AMOSTRAS PARA ANÁLISES						EXTRAVASAMENTOS DE ESGOTO		RECLAMAÇÕES E SERVIÇOS EXECUTADOS			TIPO DE ATENDIMENTO DA PORTARIA SOBRE QUALIDADE DA ÁGUA	
TURBIDEZ			COLIFORMES TOTAIS			EXTRAVASAMENTOS	DURAÇÃO	RECLAMAÇÕES E SOLICITAÇÕES DE SERVIÇOS	SERVIÇOS EXECUTADOS	TEMPO DE EXECUÇÃO DOS SERVIÇOS		
OBRIGATÓRIAS	ANALISADAS	FORA DO PADRÃO	OBRIGATÓRIAS	ANALISADAS	FORA DO PADRÃO							
amostra/ano	amostra/ano	amostra/ano	amostra/ano	amostra/ano	amostra/ano	extravas.	hora	reclam./ano	serv./ano	hora		
QD019	QD008	QD009	QD028	QD026	QD027	QD011	QD012	QD023	QD024	QD025	QD001	
5	2	0	5	0	0							
10.560	26.264	623	1.608	1.731	10						Atende integralmente	
	9			9				160	160	480	Não atende	
	0	0		0	0						Atende parcialmente	
2.160	2.160	0	198	198	0			380	380	1.820	Atende integralmente	
108	108	0	72	72	0						Atende integralmente	
						0	0	402	389	778		
120	200	1	504	554	3			504	504	900	Atende parcialmente	
192	192	0	192	192	0	1	120	20	20	50	Atende integralmente	
672	728	0	672	728	0						Atende integralmente	
4.320	4.380	0	720	880	25				17.242		Atende integralmente	
12	12	0	12	12	0			2.500	1.500	1.604	Não atende	
	12	0		12	0						Atende parcialmente	
24	24	0	24	24	0						Atende integralmente	
12	12	12	12	12	12			10	10	5		
13.380	20.023	20	1.680	1.712	3			30.740	26.275	52.550	Atende integralmente	
420	240	1	216	240	0			561	561	22.440		
4.380	2.920	212	360	150	0	40	100	1.680	1.680	3.320	Atende parcialmente	
240	260	22	240	360	1			171	158	89	Atende integralmente	
								1.000	1.000	3.000	Atende parcialmente	
144	144	0	144	144	0			31	20	40	Não atende	
336	336		336	336		36	50	60	50	240	Atende integralmente	
4.330	4.330	0	4.330	4.330	0	0	0	8.590	8.590	2.244	Atende integralmente	
48	48	0	48	48	10			5.110	2.700	1.584	Atende parcialmente	
60	65	37	168	180	1						Atende parcialmente	
864	2.253	46	1.704	2.253	148	228	926	33.447	33.447	18.680	Atende integralmente	
24	24	0	144	144	0	0	0	8	8	6	Atende parcialmente	
2.604	2.892	0	318	352	0						Atende integralmente	
360	452	0	192	255	0	0	0				Atende integralmente	
396	1.752	0	1.332	1.752	0	0	0	25.218	22.915	6.594	Atende integralmente	
60	60	0	60	60	20						Atende parcialmente	
12	12	12	12	12	12			24	24	24	Atende parcialmente	
120	76	0	120	56	27						Atende parcialmente	
425	205	0	224	211	14	25	30	60			Atende parcialmente	
							365					
220	150	1	144	60	1							

Tabela LPu06 - INFORMAÇÕES SOBRE QUALIDADE
PRESTADORES DE SERVIÇOS DE ABRANGÊNCIA LOCAL - Direito Público

ANO DE
REFERÊNCIA
2009

CÓDIGO	Município	PARALISAÇÕES EM SISTEMAS DE ÁGUA			INTERMITÊNCIAS EM SISTEMAS DE ÁGUA			AMOSTRAS PARA ANÁLISES		
		PARALISAÇÕES	DURAÇÃO	ECONOMIAS ATINGIDAS	INTERRUPÇÃO	DURAÇÃO	ECONOMIAS ATINGIDAS	CLORO RESIDUAL		
								OBRIGATÓRIAS	ANALISADAS	FORA DO PADRÃO
		par./ano	horas/ano	econ./ano	interrup./ano	hora/ano	econ./ano	amostra/ano	amostras/ano	amostra/ano
		QD002	QD003	QD004	QD021	QD022	QD015	QD020	QD006	QD007
43117711	Maquiné/RS	6	2	1.500	0	0	0	12	12	12
41146011	Marechal Cândido Rondon/PR	4	40	300	0	0	0	22.140	26.104	184
41148011	Marialva/PR	0	0	0	0	0	0	7.312	7.312	27
41151011	Mariluz/PR	4	36	2.500	4	36	2.500	728	730	80
41155011	Marumbi/PR	1	6	70	1	7	100	52	260	1
43121711	Mato Queimado/RS	0	0	0	0	0	0	12	12	6
41158511	Mercedes/PR	0	0	0	0	0	0	2.400	3.200	300
41160011	Miraselva/PR							120	152	0
43123511	Montauri/RS							60	60	0
43123811	Monte Belo do Sul/RS								192	7
42110511	Monte Carlo/SC	6	5	1.540	1	1		576	576	0
43124411	Morrinhos do Sul/RS	7	20		6	18		120	140	2
43126011	Muçum/RS	0	0	0	0	0	0	2	2	0
43126111	Muitos Capões/RS	0	0	0	0	0	0		0	0
41163011	Munhoz de Melo/PR	0	0	0	0	0	0	156	161	2
42113011	Navegantes/SC	0	0	0	0	0	0	18	18	0
43126711	Nicolau Vergueiro/RS	5	30	560	4	20	560	108	108	0
43127511	Nova Alvorada/RS						500			0
43129511	Nova Boa Vista/RS	1	36	450	2	24	227	60	60	16
43130111	Nova Candelária/RS		0			0			35	5
41170011	Nova Fátima/PR	0	0	0	0	0	0	360	360	24
42114511	Nova Itaberaba/SC	0	0	5.000	0	0	400	12	12	12
43130811	Nova Pádua/RS	2	20	300	0		0			
43133311	Nova Ramada/RS	10	480	300	3	100	660	110	110	0
41172111	Nova Santa Bárbara/PR	0	0	0	0	0	0	485	926	0
43133711	Nova Santa Rita/RS									
42115011	Nova Trento/SC	0	0	0	0	0	0	336	336	0
43133911	Novo Cabrais/RS							120	120	9
43134011	Novo Hamburgo/RS	124	1.188		0	0	0	1.884	4.602	579
43134411	Novo Tiradentes/RS	1	6	25	0	0	0			
42117011	Orleans/SC	0	0	0	0	0	0	9.128	10.218	0
43136011	Paim Filho/RS	365	4.320		0	0	0	60	60	0
42119011	Palhoça/SC	0	0	0	0	0	0	121	143	48
42122011	Papanduva/SC	2	21	3.000	9	5	3.000	48	432	
43140211	Paraíso do Sul/RS	0	0	0	0	0	0	84	99	0
43140311	Pareci Novo/RS	180	2					2.880	2.880	30
43140711	Passo do Sobrado/RS	25		1.282	12		1.392	3.960	528	0
41184511	Pato Bragado/PR	0	0	0	6	3		736	736	0
41188011	Peabiru/PR	0	0	0	0	0	0			0

Tabela LPu06 - INFORMAÇÕES SOBRE QUALIDADE
PRESTADORES DE SERVIÇOS DE ABRANGÊNCIA LOCAL - Direito Público

ANO DE
REFERÊNCIA
2009

AMOSTRAS PARA ANÁLISES						EXTRAVASAMENTOS DE ESGOTO		RECLAMAÇÕES E SERVIÇOS EXECUTADOS			TIPO DE ATENDIMENTO DA PORTARIA SOBRE QUALIDADE DA ÁGUA	
TURBIDEZ			COLIFORMES TOTAIS			EXTRAVASAMENTOS	DURAÇÃO	RECLAMAÇÕES E SOLICITAÇÕES DE SERVIÇOS	SERVIÇOS EXECUTADOS	TEMPO DE EXECUÇÃO DOS SERVIÇOS		
OBRIGATÓRIAS	ANALISADAS	FORA DO PADRÃO	OBRIGATÓRIAS	ANALISADAS	FORA DO PADRÃO							
amostra/ano	amostra/ano	amostra/ano	amostra/ano	amostra/ano	amostra/ano	extravas.	hora	reclam./ano	serv./ano	hora		
QD019	QD008	QD009	QD028	QD026	QD027	QD011	QD012	QD023	QD024	QD025	QD001	
12	12	12	12	12	12			6	6	2	Não atende	
1.500	2.032	150	804	867	22	0	0	21	21	10	Atende integralmente	
47	47	0	486	486	10	396	87	1.860	1.860	2.860	Atende parcialmente	
52	15	0	364	350	8	6	6	1.566	1.044	1.600	Atende parcialmente	
365	360	0	192	192	20			200	102	1.000	Atende integralmente	
4	4	0	12	12	6						Atende parcialmente	
2.100	1.500	50	1.080	550	10			200	50	72	Atende parcialmente	
50	63	2	120	152	0						Atende parcialmente	
60	60	2	60	60	4						Atende parcialmente	
	192	0		192	0						Atende parcialmente	
576	576	0	576	576	576	0	0	500	500		Atende integralmente	
12	15	0	120	140	1			22	15	45	Atende parcialmente	
	2	0		156	0			113	113	260	Atende parcialmente	
	0	0		0	0	0	0					
70	75	0	144	161	2			10	10	2	Atende integralmente	
18	18	0	18	18	0			12.301	12.301		Atende integralmente	
108	108	0	108	108	0			152	140	70		
		1			21	0	0	50	50	12	Atende parcialmente	
60	60	1	60	60	14			8	8	60	Atende parcialmente	
	49	0		59	26			62	62	86	Atende parcialmente	
360	360	5	172	172	0						Atende integralmente	
12	12	12	12	12	12			10	10	14	Atende parcialmente	
											Atende parcialmente	
110	110	0	110	110	0			30	30	100		
485	562	562	216	216	0			475	475	2.506	Atende parcialmente	
						0	0					
240	336	0	336	336	0			994	934	732	Atende parcialmente	
											Atende parcialmente	
600	4.602	19	1.884	3.214	118	0	0	54.630	54.630	3.933.360	Atende integralmente	
											Atende parcialmente	
9.128	10.218	0	1.560	1.655	0	21	27	1.823	1.823	783	Atende integralmente	
60	60	0	60	60	0			1.000	1.000	1.000		
121	138	6	121	128	0	0	0	74.160	60.991			
48	432		48	432							Atende integralmente	
84	84	84	120	120	0						Atende parcialmente	
384	384	2	96	96	2			250	250	220		
3.960	264	0	1.584	132	0			159	156	320	Atende parcialmente	
72	72	8	72	72	7	0	0	140	140	140	Atende parcialmente	
											Atende integralmente	

Tabela LPu06 - INFORMAÇÕES SOBRE QUALIDADE
PRESTADORES DE SERVIÇOS DE ABRANGÊNCIA LOCAL - Direito Público

ANO DE
REFERÊNCIA
2009

CÓDIGO	Município	PARALISAÇÕES EM SISTEMAS DE ÁGUA			INTERMITÊNCIAS EM SISTEMAS DE ÁGUA			AMOSTRAS PARA ANÁLISES		
		PARALISAÇÕES	DURAÇÃO	ECONOMIAS ATINGIDAS	INTERRUPÇÃO	DURAÇÃO	ECONOMIAS ATINGIDAS	CLORO RESIDUAL		
								OBRIGATÓRIAS	ANALISADAS	FORA DO PADRÃO
		par./ano	horas/ano	econ./ano	interrup./ano	hora/ano	econ./ano	amostra/ano	amostras/ano	amostra/ano
		QD002	QD003	QD004	QD021	QD022	QD015	QD020	QD006	QD007
42124011	Pedras Grandes/SC				0	0	0	120	120	119
43144011	Pelotas/RS							125	2.880	257
43144211	Picada Café/RS	0	0	0	0	0	0			
43144711	Pinhal Grande/RS	12	90	500	4	24	300	12	12	12
43145011	Pinheiro Machado/RS									
43145511	Pirapó/RS	7	62	262	1	74	32	1.596	768	3
41196511	Pitangueiras/PR	0	0	0	0	0	0	1.080	827	10
42131511	Planalto Alegre/SC	0						36	36	0
43147511	Poço das Antas/RS	346	15		24	48	707	2.920	2.555	365
43147811	Ponte Preta/RS							120	120	27
43149011	Porto Alegre/RS	392	4.000	184.000	0	0	0	42.638	52.835	30.156
43151311	Pouso Novo/RS									
41203311	Prado Ferreira/PR	0	0	0	0	0	0	168	168	0
41204011	Presidente Castelo Branco/PR	2	12	1.200	2	12	1.200	480	480	3
43151411	Presidente Lucena/RS	12	100	300	10	60	400	84	124	0
43151511	Progresso/RS	0	0	0	0	0	0	365	365	0
43151711	Protásio Alves/RS	3	20		0	20	0	5.475	180	0
43153111	Quatro Irmãos/RS	0	0	0	0	0	0	12	12	0
41208511	Quatro Pontes/PR	14	180	800	0	0	0	480	35	0
43153211	Quevedos/RS	27	162	1.363	18	108	1.363	60	65	52
43153511	Quinze de Novembro/RS	12	6		7	8		120	120	0
43154511	Relvado/RS	2	10		2	8				
41218011	Ribeirão Claro/PR	0	0	0	0	0	0	1.825	1.825	0
41222011	Rio Branco do Sul/PR	19	210	52.000				360	535	201
42144011	Rio das Antas/SC							365	52	
42150011	Rio Negrinho/SC							624	684	2
42150511	Rio Rufino/SC	0	0	0	0	0	0	12	0	0
43164211	Sagrada Família/RS	0	0	0	0	0	0	50	50	2
43164311	Saldanha Marinho/RS							12	12	12
42154511	Sangão/SC	5	32	505	25	25	3.000	400	200	12
41232011	Santa Cecília do Pavão/PR	1	12	785	0	0	0	578	852	0
43167511	Santa Clara do Sul/RS	48	20		12	48	921	12	12	12
42155511	Santa Helena/SC	0	0	0				120	120	35
41237011	Santa Isabel do Ivaí/PR	4	24	2.000	2	14	2.000	365	365	0
41239511	Santa Mônica/PR	3	25	560	3	160	560	210	290	15
42156511	Santa Rosa do Sul/SC							240	240	0
42156811	Santa Terezinha do Progresso/SC	2	20	240	2	20	240	12	12	0
43171011	Santana do Livramento/RS	4	31	24.454	29	112	1.200	3.960	2.434	566
42156911	Santiago do Sul/SC	0	0	0	0	0	0	12	12	0

Tabela LPu06 - INFORMAÇÕES SOBRE QUALIDADE
PRESTADORES DE SERVIÇOS DE ABRANGÊNCIA LOCAL - Direito Público

ANO DE
REFERÊNCIA
2009

AMOSTRAS PARA ANÁLISES						EXTRAVASAMENTOS DE ESGOTO		RECLAMAÇÕES E SERVIÇOS EXECUTADOS			TIPO DE ATENDIMENTO DA PORTARIA SOBRE QUALIDADE DA ÁGUA	
TURBIDEZ			COLIFORMES TOTAIS			EXTRAVASAMENTOS	DURAÇÃO	RECLAMAÇÕES E SOLICITAÇÕES DE SERVIÇOS	SERVIÇOS EXECUTADOS	TEMPO DE EXECUÇÃO DOS SERVIÇOS		
OBRIGATÓRIAS	ANALISADAS	FORA DO PADRÃO	OBRIGATÓRIAS	ANALISADAS	FORA DO PADRÃO							
amostra/ano	amostra/ano	amostra/ano	amostra/ano	amostra/ano	amostra/ano	extravas.	hora	reclam./ano	serv./ano	hora		
QD019	QD008	QD009	QD028	QD026	QD027	QD011	QD012	QD023	QD024	QD025	QD001	
120	120	119	120	120	119			40	40	185	Atende parcialmente	
44	797	4	125	2.880	17	9.066		13.191	12.590		Atende integralmente	
12	12	12	12	12	12	6	18	100	70	70	Não atende	
						0	0					
228	108	0	228	108	3			7	7	59		
60	32	0	768	128	0						Atende integralmente	
36	36	0	36	36	0							
96	84	12	96	96	12			117	117	207	Atende parcialmente	
120	120	4	120	120	46						Atende integralmente	
42.718	51.938	222	8.956	13.628	215	10.983	176.607	121.000	81.466	545.565	Atende parcialmente	
96	96	0	168	168	3			78	78	156	Atende integralmente	
480	480	0	240	260	5	0	0	60	60	100	Atende integralmente	
84	204	0	84	124	17			12	12	24	Atende integralmente	
365	365	0	48	48	0			19	19	24	Atende parcialmente	
4.500	0	0	1.800	180	0						Não atende	
12	12	0	12	12	0							
420	26	0	216	31	0			61	51	145	Atende parcialmente	
60	119	23	60	87	23			18	18	36	Atende parcialmente	
38	38	0	120	120	15			60	60	70		
12	12	1	12	12	2	0	0	3	3	8	Atende parcialmente	
730	730	0	192	192	0	0	0				Atende integralmente	
360	535	31	360	535	44			1.300	1.280	5.000	Atende parcialmente	
365	52		365	52								
120	676	0	624	685	0			1.828	1.828		Atende integralmente	
12	12	12	12	12	12	10	50	10	10	50		
45	45	4	40	40	2			4	4	4	Atende integralmente	
12	12	12										
300	100	5	48	48	3			800	750	800	Atende parcialmente	
420	481	22	216	218	0			466	465	2.422	Atende integralmente	
12	12	12	12	12	2			48	28	6		
120	120	40	120	120	35			35	32	65		
365	427	0	168	168	0	2	5	2.500	2.450	2.400	Atende integralmente	
70	75	0	144	165	0			30	25	62	Atende parcialmente	
240	240	0	96	96	0						Atende integralmente	
12	12	0	12	12	0			35	35	100		
3.960	2.819	0	840	366	148	0	0	6.678	6.678			
12	12	0	12	12	0			30	30	200	Não atende	

Tabela LPu06 - INFORMAÇÕES SOBRE QUALIDADE
PRESTADORES DE SERVIÇOS DE ABRANGÊNCIA LOCAL - Direito Público

ANO DE
REFERÊNCIA
2009

CÓDIGO	Município	PARALISAÇÕES EM SISTEMAS DE ÁGUA			INTERMITÊNCIAS EM SISTEMAS DE ÁGUA			AMOSTRAS PARA ANÁLISES		
		PARALISAÇÕES	DURAÇÃO	ECONOMIAS ATINGIDAS	INTERRUPÇÃO	DURAÇÃO	ECONOMIAS ATINGIDAS	CLORO RESIDUAL		
								OBRIGATÓRIAS	ANALISADAS	FORA DO PADRÃO
		par./ano	horas/ano	econ./ano	interrup./ano	hora/ano	econ./ano	amostra/ano	amostras/ano	amostra/ano
		QD002	QD003	QD004	QD021	QD022	QD015	QD020	QD006	QD007
43175511	Santo Antônio do Palma/RS	13	78		29	96		432	432	
41243011	Santo Antônio do Paraíso/PR	0	0	0	0	0	0	730	1.311	0
42158011	São Bento do Sul/SC							5.681	5.749	31
42162011	São Francisco do Sul/SC	9	72	7.931	13	94	7.931	4.380	5.052	22
41247011	São Jerônimo da Serra/PR	0	0	0	0	0	0	1.680	1.680	0
42163011	São João Batista/SC	0	0	0	0	0	0	504	516	5
42162511	São João do Oeste/SC	1	7	929	4	26	929	216	275	17
43184311	São João do Polêsine/RS	0	0	0	0	0	0	30	30	0
41253011	São Jorge do Ivaí/PR	0	0	300	0	0	0	765	800	6
43184511	São José das Missões/RS				365	6.570		60	60	0
43184811	São José do Hortêncio/RS	3	24	82	0	0	0	60	79	0
43186111	São José do Sul/RS	13	104	358	0	0	0	86	86	9
43187011	São Leopoldo/RS	339	4.989	35.283				1.620	7.981	71
42170011	São Ludgero/SC	0	0	0	0	0	0	204	260	0
43191211	São Martinho da Serra/RS	0	0	0	360	3.600				
42171511	São Miguel da Boa Vista/SC									
43193011	São Paulo das Missões/RS	0	0	0	0	0	0	84	78	0
43193711	São Pedro do Butiá/RS	6	40	300	6	40	300	60	17	0
43197111	São Valentim do Sul/RS	10	168		2	12		120	120	0
43197311	São Valério do Sul/RS	48	288		48	2		30	0	
43197511	São Vendelino/RS									
41262511	Sarandi/PR	45	168	6.000	0	0	0	15.330	33.480	0
42174011	Schroeder/SC	0	0	0	240	40		288	288	0
43202611	Segredo/RS	0	0	0	0	0	0	24	24	0
43204511	Sério/RS	0	0	0	3	2	200	120	120	15
42175511	Serra Alta/SC	3	36	586	0	0	0	84	84	0
41264011	Sertaneja/PR	10	30	800	10	30	800	720	720	0
41265011	Sertãoópolis/PR	4	35	2.945	9	43	4.998	695	2.401	0
43205011	Sertão/RS									
43205711	Sete de Setembro/RS	0	0	0	0	0	0	60	4	0
43206711	Sinimbu/RS	0		0		0	0	216	216	75
41268011	Tapejara/PR	5	40	2.500	0	0	0	365	1.013	0
41273011	Terra Rica/PR	3	20	1.700	0	0	0	720	720	0
42180011	Tijucas/SC	0	0	0	0	0	0	504		
42181011	Timbé do Sul/SC	2	16	856				720	720	6
42182011	Timbó/SC	0	0	0	0	0	0	376	672	73
43216311	Três Arroios/RS	0	0	0	0	0	0	30	30	0
43218011	Três de Maio/RS									
43218311	Três Forquilhas/RS	2	30	250	6	15	180	50	65	5

Tabela LPu06 - INFORMAÇÕES SOBRE QUALIDADE
PRESTADORES DE SERVIÇOS DE ABRANGÊNCIA LOCAL - Direito Público

ANO DE
REFERÊNCIA
2009

AMOSTRAS PARA ANÁLISES						EXTRAVASAMENTOS DE ESGOTO		RECLAMAÇÕES E SERVIÇOS EXECUTADOS			TIPO DE ATENDIMENTO DA PORTARIA SOBRE QUALIDADE DA ÁGUA	
TURBIDEZ			COLIFORMES TOTAIS			EXTRAVASAMENTOS	DURAÇÃO	RECLAMAÇÕES E SOLICITAÇÕES DE SERVIÇOS	SERVIÇOS EXECUTADOS	TEMPO DE EXECUÇÃO DOS SERVIÇOS		
OBRIGATÓRIAS	ANALISADAS	FORA DO PADRÃO	OBRIGATÓRIAS	ANALISADAS	FORA DO PADRÃO							
amostra/ano	amostra/ano	amostra/ano	amostra/ano	amostra/ano	amostra/ano	extravas.	hora	reclam./ano	serv./ano	hora		
QD019	QD008	QD009	QD028	QD026	QD027	QD011	QD012	QD023	QD024	QD025	QD001	
60	60		432	432				213	213	1.200		
730	1.266	0	240	408	0			347	347		Atende parcialmente	
5.045	5.651	478	1.128	1.181	3	84	171	9.466	9.466		Atende integralmente	
4.380	5.052	8	588	672	2			2.079	1.693	5.356	Atende integralmente	
783	783	0	228	192	0						Atende parcialmente	
120	516	5	504	516	2			3.560	3.370	3.470	Atende integralmente	
216	275	20	216	275	6	0	0	132	114	197	Atende parcialmente	
30	30	0	30	30	0			15	15	50	Atende parcialmente	
780	1.000	6	825	963	5	12	10	112	112	272	Atende integralmente	
60	60	0	50	50	0						Atende integralmente	
60	89	0	60	69	0			54	54	75	Atende parcialmente	
86	86	9	86	86	9			152	152	2.400	Atende parcialmente	
504	7.981	31	1.620	4.054	0			17.401	4.727	13.139	Atende integralmente	
3.432	3.500	0	204	260	0	0	0	2.147	2.147	1.350	Atende integralmente	
12	12	12	12	12	12			15				
84	78	0	60	72	59			120	120		Não atende	
60	41	0	60	44	4			300	300	450	Atende integralmente	
120	120	5	120	120	0			72	58	168	Atende parcialmente	
12	12	0	10	10	3			48	48	96	Atende parcialmente	
288	1.056	0	720	1.056	0	25	150	80	56	448	Atende integralmente	
120	288	0	288	288	0			1.050	913	457	Atende integralmente	
24	24	0	24	24	0							
24	24	3	24	24	2							
84	84	3	84	84	0	0	0	100	66	30	Atende integralmente	
60	60	0	120	120	0			1.200	1.200	800		
432	1.720	0	428	501	0	32	88	1.254	1.248	2.287	Atende integralmente	
						0	0					
60	33	2	60	19	18						Atende parcialmente	
216	216	15	216	216	65							
60	364	0	468	483	3	0	0	1.153	1.153	2.320	Atende integralmente	
360	360	0	240	240	1			1.200	1.200	960	Atende integralmente	
											Atende integralmente	
720	720	12	96	104	2			24	24	10	Atende parcialmente	
576	672	60	576	672	3			2.111	2.111	970	Atende integralmente	
1	1	1	1	1	0						Não atende	
						0	0					
			25	18	2			12	5	35	Atende parcialmente	

Tabela LPu06 - INFORMAÇÕES SOBRE QUALIDADE
PRESTADORES DE SERVIÇOS DE ABRANGÊNCIA LOCAL - Direito Público

ANO DE
REFERÊNCIA
2009

CÓDIGO	Município	PARALISAÇÕES EM SISTEMAS DE ÁGUA			INTERMITÊNCIAS EM SISTEMAS DE ÁGUA			AMOSTRAS PARA ANÁLISES		
		PARALISAÇÕES	DURAÇÃO	ECONOMIAS ATINGIDAS	INTERRUPÇÃO	DURAÇÃO	ECONOMIAS ATINGIDAS	CLORO RESIDUAL		
								OBRIGATÓRIAS	ANALISADAS	FORA DO PADRÃO
		par./ano	horas/ano	econ./ano	interrup./ano	hora/ano	econ./ano	amostra/ano	amostras/ano	amostra/ano
		QD002	QD003	QD004	QD021	QD022	QD015	QD020	QD006	QD007
43218511	Três Palmeiras/RS	20	120	500	20	120	500	365	365	1
42183511	Treviso/SC	0	0	0	4	36	100	1.277	1.277	0
43219511	Trindade do Sul/RS									
42187011	Tubarão/SC	18	152	2.293	129	820		948	3.639	0
42187511	Tunápolis/SC	3	19	992	37	226	992	192	192	4
43221511	Tunas/RS	7	84	183	5	97	167	20	20	0
43222512	Tupandi/RS									
41279511	Tupãssi/PR	0	0	0				1.825	3.650	39
43223411	Ubiretama/RS	0	0	0	25	18		60	0	0
42188511	União do Oeste/SC	0		0	2	12	464	12	12	0
42190011	Urussanga/SC	0	0	0	0	0	0	17.640	12.699	36
43225311	Vale do Sol/RS							360	518	207
43225411	Vale Real/RS		24							
43225511	Vanini/RS	2	12	125				3	3	0
43227011	Vera Cruz/RS	8	90	1.600	1	12	800	11.664	11.203	1.073
43228511	Vespasiano Correa/RS	3	4		1	2		12	12	3
43234011	Vila Maria/RS	5	105	205	3	3	123	60	60	0
43236011	Vista Alegre do Prata/RS	0	0	0	0	0	0	948	948	43
42198511	Zortéa/SC							9	9	1
Totalizações para a região		2.773	22.925	893.588	2.104	14.545	166.576	301.059	365.026	38.087
REGIÃO	CENTRO-OESTE									
52001011	Abadiânia/GO	0	0	0	0	0	0	5.448	5.448	0
51002011	Água Boa/MT	4	24	22.180	0	0	0	6.570	6.570	0
51003011	Alto Araguaia/MT	3	22	4.301	0	0	0	636	636	31
51005011	Alto Paraguai/MT							288	288	
51006011	Alto Taquari/MT	0	0	0	0	0	0	10	10	0
51010011	Araguaiana/MT	9	67	6.925	0	0	0	5.045	2.880	3
51012011	Araguainha/MT	0	0	0	0	0	0	180	80	20
51012511	Araputanga/MT	0	0	0	0	0	0	3.920	3.920	18
51014011	Aripuanã/MT	5	45	1.575	1.825	4.320		4.380	7.731	0
50015011	Bandeirantes/MS	0	0	0	0	0	0	970	1.335	0
51017011	Barra do Bugres/MT	3	18	8.354	360	2.160	2.160.000	860	860	6
50021011	Bela Vista/MS	5	31	4.972	0	0	0	4.380	3.756	6
52035511	Bonfinópolis/GO							168	190	
51019011	Brasnorte/MT	0	2.190	0	0	0	0	533	533	0
51025011	Cáceres/MT	1	12	18.622	365	4.380		5.124	5.868	0
52042011	Cachoeira de Goiás/GO	0	0	0	0	0	0		0	0
52045011	Caldas Novas/GO	2	16	5.900	0	0	0	684	1.164	0
51026311	Campo Novo do Parecis/MT	1	7	2.700	0	0	0		620	60

Tabela LPu06 - INFORMAÇÕES SOBRE QUALIDADE
PRESTADORES DE SERVIÇOS DE ABRANGÊNCIA LOCAL - Direito Público

ANO DE
REFERÊNCIA
2009

AMOSTRAS PARA ANÁLISES						EXTRAVASAMENTOS DE ESGOTO		RECLAMAÇÕES E SERVIÇOS EXECUTADOS			TIPO DE ATENDIMENTO DA PORTARIA SOBRE QUALIDADE DA ÁGUA	
TURBIDEZ			COLIFORMES TOTAIS			EXTRAVASAMENTOS	DURAÇÃO	RECLAMAÇÕES E SOLICITAÇÕES DE SERVIÇOS	SERVIÇOS EXECUTADOS	TEMPO DE EXECUÇÃO DOS SERVIÇOS		
OBRIGATÓRIAS	ANALISADAS	FORA DO PADRÃO	OBRIGATÓRIAS	ANALISADAS	FORA DO PADRÃO							
amostra/ano	amostra/ano	amostra/ano	amostra/ano	amostra/ano	amostra/ano	extravas.	hora	reclam./ano	serv./ano	hora		
QD019	QD008	QD009	QD028	QD026	QD027	QD011	QD012	QD023	QD024	QD025	QD001	
12	12	12	12	12	12			100	100	2	Atende parcialmente	
1.277	1.277	164	186	186	0			250	250	600	Atende integralmente	
240	1.120	13	948	1.120	13			15.430	14.102	10.178	Atende integralmente	
192	192	9	192	192	2	0	0	183	164	246	Atende parcialmente	
20	20	0	4	4	0			84	84	250	Atende parcialmente	
						0	0					
1.825	144	0	1.825	144	0			305	305	350	Atende parcialmente	
60	0	0	60	0	0			25	25	18	Não atende	
12	12	0	12	12	0						Atende integralmente	
17.640	4.694	23	1.260	842	8			892	886	962	Atende parcialmente	
420	113	2	348	111	26						Atende parcialmente	
	120			120				400	400		Não atende	
3	3	0	3	3	0			4	2	12		
11.244	11.465	414	2.520	1.056	64	0	0	2.764	2.764	2.073	Não atende	
12	12	2	12	12	0			5	5	30	Atende parcialmente	
60	60	0	60	60	0			22	16	15		
948	948	5	540	540	16						Atende integralmente	
9	9	0	9	9	0			35				
224.395	250.900	4.184	78.878	87.792	2.690	21.297	179.358	651.892	576.116	4.882.162		
5.448	5.448	0	240	240	0	368	72	1.939	1.928	1.542	Atende integralmente	
6.570	6.570		72	72				2.000	2.000		Atende parcialmente	
252	252	28	384	384	7	11	23	2.698	2.612	2.101	Atende parcialmente	
			48	48	6			44	44	500		
10	10	0	10	10	0			320	320	448	Atende parcialmente	
3.960	0	0	60	18	4			72	72	215	Não atende	
180	0	0									Atende parcialmente	
936	924	0	384	384	12			3.400	3.400	4.420	Atende parcialmente	
4.380	7.731	0	216	67	0			5.350	5.050	2.190	Atende parcialmente	
970	1.335	0	480	560	0						Atende integralmente	
360	360	63	864	864	2			900	900	2.357	Atende parcialmente	
4.380	3.756	8	384	624	6	0	0	1.832	1.832	2.145	Atende parcialmente	
168	190		120	120								
168	168	0	168	168	0			148	128	350	Atende parcialmente	
4.500	5.304	0	804	936	0	0	0	1.644	924	2.772	Atende parcialmente	
	0	0		0	0							
132	492	0	684	1.248	2	8	736	7.102	7.019	3.507	Atende parcialmente	
	480	0		480	2			2.000	2.000	1.200	Atende parcialmente	

Tabela LPu06 - INFORMAÇÕES SOBRE QUALIDADE
PRESTADORES DE SERVIÇOS DE ABRANGÊNCIA LOCAL - Direito Público

ANO DE
REFERÊNCIA
2009

CÓDIGO	Município	PARALISAÇÕES EM SISTEMAS DE ÁGUA			INTERMITÊNCIAS EM SISTEMAS DE ÁGUA			AMOSTRAS PARA ANÁLISES		
		PARALISAÇÕES	DURAÇÃO	ECONOMIAS ATINGIDAS	INTERRUPÇÃO	DURAÇÃO	ECONOMIAS ATINGIDAS	CLORO RESIDUAL		
								OBRIGATÓRIAS	ANALISADAS	FORA DO PADRÃO
		par./ano	horas/ano	econ./ano	interrup./ano	hora/ano	econ./ano	amostra/ano	amostras/ano	amostra/ano
		QD002	QD003	QD004	QD021	QD022	QD015	QD020	QD006	QD007
51026811	Campos de Júlio/MT	0	0	0	0	0	0			
52051011	Catalão/GO	0	0	0	0	0	0	4.392	7.992	0
52054511	Cezarina/GO	0	0	0	0	0	0	456	456	3
51030011	Chapada dos Guimarães/MT	2	24	1.000						
52054711	Chapadão do Céu/GO	28	7		0	0	0	360	1.200	38
51031011	Cocalinho/MT	0	0	0	0	0	0	7	0	0
51032511	Colniza/MT	360			360	2.160	510.000	3.600	3.960	22
51033511	Confresa/MT	2	24	2.550	50	100	2.550	3.285	3.727	12
51033611	Conquista D Oeste/MT	10	30	717	5	30	717	4.440	5.771	1
50032511	Costa Rica/MS	0	0	0	0	0	0	750	4.300	0
52066011	Cumari/GO									
51034311	Curvelândia/MT	0	0	0	0	0	0			
51034511	Denise/MT	4	28	1.910	0	0	0	181	362	4
51035011	Diamantino/MT	8	172	4.815	8	172	4.815	420	4.320	0
51036011	Dom Aquino/MT	0	0	0	0	0	0	1.300	1.671	0
52075311	Faina/GO	0	0	0	0	2	0	365	365	0
51038011	Figueirópolis D Oeste/MT	0	0	0	0	0	0	730	730	0
51038511	Gaúcha do Norte/MT							4	4	
51039511	Glória D Oeste/MT	0	0	0	0	0	0	1.460	1.460	0
50040011	Glória de Dourados/MS	4	30	2.839	4	30	2.839	365	440	16
52094011	Guarani de Goiás/GO	0	0	0	0	0	0	12	12	12
52094511	Guarinos/GO	0	0	0	0	0	0		0	0
51042011	Guiratinga/MT	0	0	0	0	0	0	2.520	1.691	10
51045011	Indiavaí/MT	0	0	0	0	0	0		0	0
51045211	Ipiranga do Norte/MT	7	6	1.074	2	3	1.074	12	12	0
51045411	Itanhanga/MT	12	95	1.197	0	0	0			
51045511	Itaúba/MT	0	0	0	0	2.190	0	1.200	1.200	0
51046011	Itiquira/MT	0	0	0	0	0	0	132	136	0
51048011	Jaciara/MT	0	0	0	0	0	0	1.224	14.073	0
51050011	Jauru/MT	1	18	1.808				4.000	9.000	
51051511	Juína/MT	1	12	4.108	0	0	0	4.380	4.380	0
51051711	Juruena/MT	12	92	1.584				4.320	4.320	580
51052011	Juscimeira/MT	0	0	0	0	0	0	720	720	0
51052311	Lambari D Oeste/MT	3	34	120	3	34	120	2.004	2.004	0
51052511	Lucas do Rio Verde/MT	0	0	0	15	90	4.832	792	3.830	485
52131011	Mineiros/GO	9	80	3.300	4	24	1.500	4.320	4.320	306
51056211	Mirassol D Oeste/MT							4.452	3.453	28
51061011	Nossa Senhora do Livramento/MT	3	14	2.870				182	365	25
51061511	Nova Bandeirantes/MT	2	20	1.088	1	6	1.088	120	1.500	0

Tabela LPu06 - INFORMAÇÕES SOBRE QUALIDADE
PRESTADORES DE SERVIÇOS DE ABRANGÊNCIA LOCAL - Direito Público

ANO DE
REFERÊNCIA
2009

AMOSTRAS PARA ANÁLISES						EXTRAVASAMENTOS DE ESGOTO		RECLAMAÇÕES E SERVIÇOS EXECUTADOS			TIPO DE ATENDIMENTO DA PORTARIA SOBRE QUALIDADE DA ÁGUA	
TURBIDEZ			COLIFORMES TOTAIS			EXTRAVASAMENTOS	DURAÇÃO	RECLAMAÇÕES E SOLICITAÇÕES DE SERVIÇOS	SERVIÇOS EXECUTADOS	TEMPO DE EXECUÇÃO DOS SERVIÇOS		
OBRIGATÓRIAS	ANALISADAS	FORA DO PADRÃO	OBRIGATÓRIAS	ANALISADAS	FORA DO PADRÃO							
amostra/ano	amostra/ano	amostra/ano	amostra/ano	amostra/ano	amostra/ano	extravas.	hora	reclam./ano	serv./ano	hora		
QD019	QD008	QD009	QD028	QD026	QD027	QD011	QD012	QD023	QD024	QD025	QD001	
											Atende integralmente	
4.320	8.030	0	768	833	7						Atende integralmente	
456	456	11	456	456	3						Atende parcialmente	
360	360	0	360	360	0	12	576	160	160	80	Atende integralmente	
7	0	0	7	0	0			83	79	223		
3.600	3.900	18	180	50	1			1.100	1.100	3.300	Atende parcialmente	
3.285	3.727	30	120	100				1.500	1.500	3.000	Atende parcialmente	
4.440	3.243	0	216	149	1			25	25	100	Atende parcialmente	
750	750	0	520	520	0	50	80	12	12	20	Atende parcialmente	
150	150	0	120	120	20			150	150	450	Atende parcialmente	
181	362	0	132	120	0						Atende parcialmente	
420	4.320	0	504	528	0	1	4	1.135	1.114	1.920	Atende integralmente	
1.085	1.641	0	618	618	0	2	48	1.587	1.587	579	Atende parcialmente	
730	730	0	240	240	0			20	20	1.095	Atende parcialmente	
12	12	1	24	24	0			60	60		Atende parcialmente	
4	4		4	4				100	100		Atende parcialmente	
750	750	0	60	60	0						Atende integralmente	
365	440	0	104	115	0			1.130	1.130	1.356	Atende parcialmente	
12	12	12	12	12	12			120	120	240		
	0	0		0	0						Não atende	
2.160	1.458	3	180	231	5			320	320	950	Atende integralmente	
	0	0	60	60							Atende parcialmente	
12	12	0	12	12	0						Atende parcialmente	
				0	0			1.053	981	392		
1.584	1.584	0	24	24	0			52	38	528	Não atende	
60	62	0	132	0	0						Atende parcialmente	
1.080	2.296	0	144	495	0			4.982	4.982		Atende parcialmente	
52	280		224	300				78	78	100	Não atende	
730	730	0	180	180	0			570	570	1.324	Atende parcialmente	
4.320	4.320	780	120	120				120	120	150	Atende parcialmente	
360	360	0	720	720	0							
1.980	1.980	3	240	240	0			30	30	87	Atende parcialmente	
792	3.830	0	540	720	50	11	17	15.336	15.095		Atende integralmente	
4.320	4.320	401	600	600	25	10	30	13.687	13.687	8.640	Atende parcialmente	
3.972	3.444	180	372	385	18			4.016	3.490		Atende parcialmente	
182	365	23	182	182	2			36	36	360	Atende parcialmente	
			120	0	0			180	180		Atende parcialmente	

Tabela LPu06 - INFORMAÇÕES SOBRE QUALIDADE
PRESTADORES DE SERVIÇOS DE ABRANGÊNCIA LOCAL - Direito Público

ANO DE
REFERÊNCIA
2009

CÓDIGO	Município	PARALISAÇÕES EM SISTEMAS DE ÁGUA			INTERMITÊNCIAS EM SISTEMAS DE ÁGUA			AMOSTRAS PARA ANÁLISES		
		PARALISAÇÕES	DURAÇÃO	ECONOMIAS ATINGIDAS	INTERRUPÇÃO	DURAÇÃO	ECONOMIAS ATINGIDAS	CLORO RESIDUAL		
								OBRIGATÓRIAS	ANALISADAS	FORA DO PADRÃO
		par./ano	horas/ano	econ./ano	interrup./ano	hora/ano	econ./ano	amostra/ano	amostras/ano	amostra/ano
		QD002	QD003	QD004	QD021	QD022	QD015	QD020	QD006	QD007
51062011	Nova Brasilândia/MT									
51088011	Nova Guarita/MT	1	8	220	2	17	630	1.124	1.124	0
51061811	Nova Lacerda/MT	0	0	0	0	0	0	4.320	4.320	
51088511	Nova Marilândia/MT	15	7.300	516	365	7.300		720	720	0
51062211	Nova Mutum/MT	0	0	0	0	0	0	1.630	1.720	
51061711	Nova Nazaré/MT	0	0	0	0	0	0	120	120	0
51061911	Nova Santa Helena/MT	3	20	694	360	4.015		4.868	4.868	0
51062411	Nova Ubiratã/MT	4	24	1.725	0	0	0	12	12	0
51062711	Novo Horizonte do Norte/MT							12	12	
51062611	Novo Mundo/MT									
52163011	Paranaiguara/GO							8	8	3
51062911	Paranaíta/MT	0	0	0	0	0	0	120	120	0
51064511	Planalto da Serra/MT	0	0	0	0	0	0	1.520	540	0
51066511	Pontal do Araguaia/MT	0	0	0	0	0	0			
51067711	Porto Alegre do Norte/MT	4	30	1.800	365	2.100		3.285	3.550	16
51068011	Porto dos Gaúchos/MT	0	0	0	0	0	0	4.380	4.400	0
51068211	Porto Esperidião/MT	0	0	0	0	0	0	1.800	1.800	0
51068511	Porto Estrela/MT							150	150	60
51070011	Poxoréo/MT	365	1.825		26	91	1.965	120	120	0
51070611	Querência/MT	0	0	0	0	0	0	576	720	20
51071511	Reserva do Cabaçal/MT	0	0	0	0	0	0	160	160	0
51071911	Ribeirãozinho/MT	0	0	0	0	0	0	1.800	1.806	2
51072011	Rio Branco/MT	3	27	1.441	27	35	1.441	3.600	3.720	0
51075711	Rondolândia/MT	0	0	0	0	0	0		0	0
51076011	Rondonópolis/MT							18.199	22.419	515
51077011	Rosário Oeste/MT	0	60		0	0	0	4.392	4.392	0
51077511	Salto do Céu/MT	4	43	143	4	43	143	2.004	1.880	0
51077411	Santa Cruz do Xingu/MT	30	200		360	360		1	0	0
51077611	Santa Rita do Trivelato/MT	0	0	0	0	0	0	1.095	1.095	0
51077911	Santo Antônio do Leste/MT							20		
51078511	São Félix do Araguaia/MT	0	0	0	0	0	0	2	2	0
50076911	São Gabriel do Oeste/MS	1	6	2.019	0	0	0	300	680	18
51073011	São José do Rio Claro/MT	5	10	600	0	0	0	240	16	0
51073511	São José do Xingu/MT							1	0	0
51071011	São José dos Quatro Marcos/MT	12	72	5.210	0	0	0	1.600	1.800	12
52204011	São Simão/GO	0	0	0	0	0	0	32	32	0
51079011	Sinop/MT	0	0	0	0	0	0	1.260	1.621	0
51079411	Tabaporã/MT	0	0	0	0	0	0	10	10	2
51079511	Tangará da Serra/MT	8	40	24.420	1	6	22.460	780	1.071	0

Tabela LPu06 - INFORMAÇÕES SOBRE QUALIDADE
PRESTADORES DE SERVIÇOS DE ABRANGÊNCIA LOCAL - Direito Público

ANO DE
REFERÊNCIA
2009

AMOSTRAS PARA ANÁLISES						EXTRAVASAMENTOS DE ESGOTO		RECLAMAÇÕES E SERVIÇOS EXECUTADOS			TIPO DE ATENDIMENTO DA PORTARIA SOBRE QUALIDADE DA ÁGUA	
TURBIDEZ			COLIFORMES TOTAIS			EXTRAVASAMENTOS	DURAÇÃO	RECLAMAÇÕES E SOLICITAÇÕES DE SERVIÇOS	SERVIÇOS EXECUTADOS	TEMPO DE EXECUÇÃO DOS SERVIÇOS		
OBRIGATÓRIAS	ANALISADAS	FORA DO PADRÃO	OBRIGATÓRIAS	ANALISADAS	FORA DO PADRÃO							
amostra/ano	amostra/ano	amostra/ano	amostra/ano	amostra/ano	amostra/ano	extravas.	hora	reclam./ano	serv./ano	hora		
QD019	QD008	QD009	QD028	QD026	QD027	QD011	QD012	QD023	QD024	QD025	QD001	
1.124	1.124	0	96	96	0			547	547	547	Atende parcialmente	
4.320	4.320	144	12	12				150	135		Atende integralmente	
120			120	120	0			24	24	36	Atende parcialmente	
1.200	1.631		1.392	1.471					3.520		Atende integralmente	
60	60	0	120	40	0						Atende parcialmente	
995	995	13	88	88	0			167	167	100	Atende parcialmente	
12	12	0	12	12	0			118	118	35	Atende parcialmente	
12	12		12	12				69	69	15		
											Atende parcialmente	
			8	8	3			6	6	12		
120	120	0	84	84	0			427	427	128	Atende parcialmente	
540	0	0	540	540	0			5.400	5.400	8.100		
											Atende integralmente	
3.285	3.550	530	120	0				120	105	300	Atende parcialmente	
4.380	4.400	0	160	168	0			220	195	150	Atende integralmente	
1.800	1.800	0	120	120	6			480	480	300	Atende parcialmente	
50	50	10	20	30	30			50	50	1		
120	120	0	120	120	0	17	51	864	864	864	Atende integralmente	
40	120	0	120	120	0			890	890	267	Atende parcialmente	
160	160	0	120	120	4			500	500	320	Não atende	
1.800	1.806	0	24	24	0	25	53	10	10	7	Atende parcialmente	
120	120	0	419	385	221						Atende parcialmente	
		0	1								Não atende	
17.409	18.279	339	4.822	4.990	0			97.091	77.996		Atende parcialmente	
4.392	4.392	220	24	24	8			1.012	996	997	Atende integralmente	
1.980	21	14	240	82	0			53	53	105	Atende parcialmente	
1	0	0	1	0	0			250	200	400		
60	60	0	60	60	0			10	10	40	Atende parcialmente	
			100	100				2			Atende parcialmente	
2	2	1	2	2	0			182	182	63	Atende parcialmente	
300	680	0	492	690	1	100		312	312	3.245	Atende parcialmente	
240	16	0	240	16	0			240	220	1.680	Atende parcialmente	
1	0	0	1	0	0			120	120	480	Não atende	
1.600	1.800	22	260	288	10	30	200	3.000	2.850	6.400	Atende integralmente	
32	32	0		0	0	0	0	1.800	900	1.260	Atende parcialmente	
887	947		1.080	1.400				220	210	40	Atende parcialmente	
4.464	4.464	30	372	372	10			180	180	210		
780	1.071	0	780	1.071	0	4	8	1.500	1.500	3.000	Atende integralmente	

Tabela LPu06 - INFORMAÇÕES SOBRE QUALIDADE
PRESTADORES DE SERVIÇOS DE ABRANGÊNCIA LOCAL - Direito Público

ANO DE
REFERÊNCIA
2009

CÓDIGO	Município	PARALISAÇÕES EM SISTEMAS DE ÁGUA			INTERMITÊNCIAS EM SISTEMAS DE ÁGUA			AMOSTRAS PARA ANÁLISES		
		PARALISAÇÕES	DURAÇÃO	ECONOMIAS ATINGIDAS	INTERRUPÇÃO	DURAÇÃO	ECONOMIAS ATINGIDAS	CLORO RESIDUAL		
								OBRIGATÓRIAS	ANALISADAS	FORA DO PADRÃO
								amostra/ano	amostras/ano	amostra/ano
		par./ano	horas/ano	econ./ano	interrup./ano	hora/ano	econ./ano	amostra/ano	amostras/ano	amostra/ano
		QD002	QD003	QD004	QD021	QD022	QD015	QD020	QD006	QD007
51080511	Terra Nova do Norte/MT	0	0	0				4.380	4.390	0
51082011	Torixoréu/MT	10	90	1.336	5	35	1.304	2.520	2.520	0
51083511	Vale de São Domingos/MT	0		0				4.380	4.380	185
51084011	Várzea Grande/MT	30	180	9.350	16	130	23.535	1.692	932	80
52220511	Vicentinópolis/GO	0	0	0				96	96	0
51055011	Vila Bela da Santíssima Trindade/MT	8	18	853	30	45	853	8.760	7.300	1.314
51086011	Vila Rica/MT	3	20	824	235	3.055		2.160	648	2
Totalizações para a região		1.007	13.091	157.660	4.798	32.933	2.741.866	175.950	214.937	3.915
Totalizações para o grupo		23.342	109.022	9.357.174	44.439	415.583	60.270.305	2.244.312	2.558.821	65.418

Tabela LPu06 - INFORMAÇÕES SOBRE QUALIDADE
PRESTADORES DE SERVIÇOS DE ABRANGÊNCIA LOCAL - Direito Público

ANO DE
REFERÊNCIA
2009

AMOSTRAS PARA ANÁLISES						EXTRAVASAMENTOS DE ESGOTO		RECLAMAÇÕES E SERVIÇOS EXECUTADOS			TIPO DE ATENDIMENTO DA PORTARIA SOBRE QUALIDADE DA ÁGUA	
TURBIDEZ			COLIFORMES TOTAIS			EXTRAVASAMENTOS	DURAÇÃO	RECLAMAÇÕES E SOLICITAÇÕES DE SERVIÇOS	SERVIÇOS EXECUTADOS	TEMPO DE EXECUÇÃO DOS SERVIÇOS		
OBRIGATÓRIAS	ANALISADAS	FORA DO PADRÃO	OBRIGATÓRIAS	ANALISADAS	FORA DO PADRÃO							
amostra/ano	amostra/ano	amostra/ano	amostra/ano	amostra/ano	amostra/ano							
QD019	QD008	QD009	QD028	QD026	QD027	QD011	QD012	QD023	QD024	QD025	QD001	
4.320	4.390	0	25	32	0			679	679	1.390	Atende parcialmente	
2.520	2.520	0	96	96	0			354	310	249		
4.380	4.380	421	36	36	3			7	7	7	Atende parcialmente	
1.692	932	20	1.692	932	28	457	588	7.647	6.792	10.757	Não atende	
96	96	0	96	96	0						Atende integralmente	
	0	0	24	11	3			15	15	18	Atende parcialmente	
2.160	648	382	120	0	0			210	190	160	Atende parcialmente	
142.519	152.078	3.707	27.484	28.669	512	1.106	2.486	202.017	182.222	90.324		
1.909.291	1.784.555	30.823	500.319	493.371	10.572	203.664	1.801.178	3.015.526	2.805.846	17.145.182		

TABELA LPu07 A LPu10 – Indicadores

PRESTADORES DE SERVIÇOS DE ABRANGÊNCIA LOCAL DE DIREITO PÚBLICO

(SERVIÇOS MUNICIPAIS)

Nota 1: Não existe a tabela LPu09, pois não são coletados dados de balanço de prestadores de serviços de direito público, regidos pela Lei 4.320/64.

Nota 2: Não existe a tabela LPu11.

Tabela LPu07 - INDICADORES ECONÔMICO-FINANCEIROS E ADMINISTRATIVOS
PRESTADORES DE SERVIÇOS DE ABRANGÊNCIA LOCAL - Direito Público

ANO DE
REFERÊNCIA
2009

CÓDIGO	Município	DESPESA TOTAL C/ SERV. P/m3 FATURADO	DESPESA DE EXPL. POR m3 FATURADO	DESPESA DE EXPLORAÇÃO O POR ECONOMIA	TARIFA MÉDIA PRATICADA	TARIFA MÉDIA ÁGUA	TARIFA MÉDIA ESGOTO	INDICADOR DE DESEMPENHO FINANCEIRO	ÍNDICE DE EVASÃO DE RECEITAS	INCID. DESP. PES.+TERC. NAS DESP. TOT. SERV.	DESPESA MÉDIA ANUAL P/ EMPREG.	MARGEM DA DESPESA DE EXPLORAÇÃO	MARGEM DA DESPESA PESSOAL PRÓPRIO	MARGEM DESPESA PESSOAL TOTAL	MARGEM OUTRAS DESPESAS EXPL.	MARGEM SERVIÇO DA DÍVIDA
		R\$/m³	R\$/m³	R\$/ano.econ.	R\$/m³	R\$/m³	R\$/m³	%	%	%	R\$/empreg.	%	%	%	%	%
		IN003	IN026	IN027	IN004	IN005	IN006	IN012	IN029	IN007	IN008	IN030	IN031	IN032	IN034	IN033
REGIÃO	NORTE															
11000111	Alta Floresta D Oeste/RO	1,47	1,35	259,07	1,63	1,63		110,7	0,0	37,5	18.216,11	82,7	31,8	33,9	11,6	
13000811	Ananás/AM	0,48	0,33	122,12	0,24	0,24		50,3	25,6	27,9	7.200,00	135,9	55,4	55,4	1,0	53,9
17010011	Ananás/TO	0,47	0,47	197,03	0,31	0,29	0,76	65,7	9,1	22,6	13.186,67	152,2	27,8	34,4	91,9	0,0
15009011	Augusto Corrêa/PA										8.463,00		761,7			
15011011	Bagre/PA			136,73				0,0		58,9	8.093,33					
15012511	Bannach/PA			1,31				0,0		53,2	1.149,17					
13005011	Barreirinha/AM										14.437,49					
15014011	Belém/PA	0,44	0,42	127,09	0,44	0,44		99,5	52,4	35,2	17.139,72	95,5	30,1	35,3	0,0	0,0
15015011	Benevides/PA	0,09	0,09	80,96	0,02	0,02		17,7	0,0	45,1	6.051,56	565,5	219,8	255,2	0,0	0,0
17033011	Bom Jesus do Tocantins/TO			7,20				0,0								
11004511	Buritís/RO															
11000411	Cacoal/RO				0,94	0,94	0,92		0,0		37.047,76		33,4	154,2		
15021011	Cametá/PA	0,07	0,07	79,85	0,09	0,09		122,8	-5,4	59,5	12.386,47	81,5	34,8	48,4	0,0	0,0
11007011	Campo Novo de Rondônia/RO							0,0		49,5	9.000,00					
15026011	Colares/PA					1,09			7,8		8.520,00					
17071011	Divinópolis do Tocantins/TO															
15029511	Eldorado dos Carajás/PA					1,01			15,0		8.520,00					
15030911	Goianésia do Pará/PA							333,3		84,0		30,0	25,0	25,2	4,8	0,0
15032011	Igarapé-Açu/PA	0,54	0,54	166,67	0,56	0,56		102,2	0,0	79,2	12.947,71	97,8	28,7	77,5	0,0	0,0
15032012	Igarapé-Açu/PA			231,09				0,0		78,6	13.912,94					
13018011	Ipixuna/AM								0,0		6.982,10		132,8			
13018511	Iranduba/AM															
15035011	Irituia/PA				1,07	1,07			1,3		8.520,00		11,5			
13019011	Itacoatiara/AM		0,54	117,19	0,75	0,75			24,3		18.779,11	71,3	29,0	35,7	0,0	0,0
11011011	Itapua do Oeste/RO			118,64				0,0		36,8	7.934,93					
15037511	Jacareacanga/PA															
15040511	Mãe do Rio/PA					1,09			8,5		8.463,00					
13025011	Manacapuru/AM										54.000,00		4,5			
15043011	Maracanã/PA			222,09					0,0		7.386,67	1.151,2	467,6	543,6		
13029011	Maués/AM		0,70	183,09		0,70					17.482,19					
15049011	Muaná/PA			111,43				0,3	0,0	67,2	12.217,05	36.777,8	21.502,0	24.720,6	0,0	0,0
15049511	Nova Esperança do Piriá/PA					1,06			10,5		8.520,00					
15050011	Nova Timboteua/PA		1,00	52,63	0,30	0,20			0,0			333,3	13,3	38,7	224,7	
15051011	Óbidos/PA							0,0		52,7	12.000,00					
15054311	Ourilândia do Norte/PA			131,01				100,4	0,0	49,2	9.026,58	99,7	45,6	49,0	0,0	0,0
15055011	Paragominas/PA	0,62	0,62	313,01	0,17	0,17		27,5	45,7	49,6	10.244,56	364,4	118,2	180,8	0,0	0,0
15055311	Paraupabas/PA	1,13	1,13		0,23	0,23		20,2	62,0	41,2	13.952,16	494,3	114,6	203,8	155,4	0,0
13034011	Parintins/AM			126,80				85,7	-19,3	72,9	24.134,44	114,0	47,6	85,0	0,0	7,5

Tabela LPu07 - INDICADORES ECONÔMICO-FINANCEIROS E ADMINISTRATIVOS
PRESTADORES DE SERVIÇOS DE ABRANGÊNCIA LOCAL - Direito Público

ANO DE
REFERÊNCIA
2009

PART. DESP. PESS. PROP. NA DESP. EXPL.	PART. DESP. PESS. TOTAL NA DESP. EXPL.	PART. DESP. ENERG. ELÉTR. NA DESP. EXPL.	PART. DESP. PROD. QUIM. NA DESP. EXPL.	PART. OUTRAS DESP. NA DESP. EXPL.	PART. REC. OPER. ÁGUA NA REC. OP. TOTAL	PART. REC. OPER. ESG. NA REC. OP. TOTAL	PART. REC. OPER. IND. NA REC. OP. TOTAL	DIAS FATURAM. COMPROMETIDOS COM CONTAS A RECEBER	QUANTIDADE EQUIVALENTE DE PESSOAL TOTAL	ÍND. DE PROD. ECON. ATIVAS POR PESSOAL TOTAL	ÍND. DE PROD. DE PESSOAL TOTAL	ÍND. DE PROD. PESS. PRÓPRIO P/ MIL LIG. (A + E)	INDICADOR DE SUFICIÊNCIA DE CAIXA	DESPESA POR CONSUMO DE ENERGIA ELÉTRICA
%	%	%	%	%	%	%	%	dias	empregados	econ./empreg.	lig./empregado	empreg./mil.lig.	%	R\$/kWh
IN035	IN036	IN037	IN038	IN039	IN040	IN041	IN042	IN054	IN018	IN019	IN102	IN048	IN101	IN060
38,4	40,9	32,9	10,7	14,1	100,0		0,0	100	10	172	175	5,4		0,46
40,8	40,8	56,6	0,0	0,8	73,6		26,4	2	6	145	143	7,0	51,5	0,31
18,3	22,6	10,5	6,6	60,4	73,8	8,6	17,6	52	11	296	234	3,5	72,4	0,17
								0						1,00
53,8	58,9	41,1	0,0	0,0					10	100	100	9,1	0,0	0,65
47,2	53,2	20,5	26,4	0,0					7	1.651			0,0	0,16
31,6	37,0	57,2	5,8	0,0	97,9	0,0	2,1	228	120	364	257	3,3	50,9	0,36
38,9	45,1	51,5	3,4	0,0	100,0		0,0	0	42	166	166	5,2	17,7	0,22
		83,3	0,0									0,4	0,0	0,54
					79,9	17,4	2,7	139	268	79	77	2,8		0,30
42,7	59,5	37,1	2,3	0,0	100,0		0,0	487	36	261	261	2,8	129,4	0,26
42,1	49,5	22,4	28,0	0,0					6				0,0	0,20
					92,3							9,2		
												3,1		
83,3	84,0	0,0	0,0	16,0	100,0		0,0	0						
29,3	79,2	19,0	1,7	0,0	99,2		0,8	220	46	98	98	3,8	103,0	0,23
78,3	83,2	16,8	0,0	0,0					18	72	72	13,0	0,0	0,80
					100,0		0,0	38				6,9		
					98,7		1,3					2,9		0,73
40,6	50,1	42,0	1,9	0,0	99,7		0,3	88	46	320	279	2,9	106,5	0,27
30,6	36,8	32,4	30,9	0,0					9	182	114	7,3	0,0	0,14
												2,6		
												4,7		
								57				0,1		0,10
40,6	47,2	44,0	8,8		95,2		4,8	270	31	70	70	12,2		
31,1	47,7	8,1	0,8						25	200	193	3,4		0,34
58,5	67,2	32,8	0,0	0,0	100,0		0,0	0	25	163	161	5,4	0,3	0,44
												3,3		
4,0	11,6	7,0	6,0	67,4	50,0	25,0	25,0							0,58
45,7	52,7	38,1	9,2	0,0					14				0,0	
45,8	49,2	50,8	0,0	0,0	100,0		0,0	207	33	140	122	7,6	100,4	
32,5	49,6	41,5	2,6	0,0	54,3		45,7	379	136	66	66	10,0	27,5	0,37
23,2	41,2	21,3	6,0	31,4	100,0	0,0	0,0	879	303		74	7,6	7,7	0,30
41,7	74,6	23,1	2,4	0,0	100,0		0,0	243	57	255	255	2,2	98,2	0,44

Tabela LPu07 - INDICADORES ECONÔMICO-FINANCEIROS E ADMINISTRATIVOS
PRESTADORES DE SERVIÇOS DE ABRANGÊNCIA LOCAL - Direito Público

ANO DE
REFERÊNCIA
2009

CÓDIGO	Município	DESPESA TOTAL C/ SERV. P/m³ FATURADO	DESPESA DE EXPL. POR m³ FATURADO	DESPESA DE EXPLORAÇÃO POR ECONOMIA	TARIFA MÉDIA PRATICADA	TARIFA MÉDIA ÁGUA	TARIFA MÉDIA ESGOTO	INDICADOR DE DESEMPENHO FINANCEIRO	ÍNDICE DE EVASÃO DE RECEITAS	INCID. DESP. PES.+TERC. NAS DESP. TOT. SERV.	DESPESA MÉDIA ANUAL P/ EMPREG.	MARGEM DA DESPESA DE EXPLORAÇÃO	MARGEM DA DESPESA PESSOAL PRÓPRIO	MARGEM DESPESA PESSOAL TOTAL	MARGEM OUTRAS DESPESAS EXPL.	MARGEM SERVIÇO DA DÍVIDA
		R\$/m³	R\$/m³	R\$/ano.econ.	R\$/m³	R\$/m³	R\$/m³	%	%	%	R\$/empreg.	%	%	%	%	%
		IN003	IN026	IN027	IN004	IN005	IN006	IN012	IN029	IN007	IN008	IN030	IN031	IN032	IN034	IN033
13035311	Presidente Figueiredo/AM	0,69	0,66	250,85	0,70	0,70		101,8	0,0	81,9	23.420,33	93,8	49,4	80,4		0,0
11014711	Primavera de Rondônia/RO	0,77	0,77	219,77	0,75	0,75		97,6	0,0			102,5				30,0
15061012	Primavera/PA															
15061011	Primavera/PA				1,19	1,19			3,7		8.520,00		24,0			
15061111	Quatipuru/PA					1,08			9,2		8.520,00					
15061311	Redenção/PA			248,07				63,1	-1,1	32,4	20.375,62	99,8	43,3	51,3	1,4	0,0
12004011	Rio Branco/AC	2,12	2,11	366,16	1,78	1,98	1,32	83,9	30,0	53,6	40.875,19	118,3	35,5	63,8	1,6	0,0
15061811	Rondon do Pará/PA	0,79	0,79	237,00	1,04	1,04		131,8	23,1	45,2	16.865,52	75,9	27,9	34,3	8,9	
15061911	Rurópolis/PA			192,91				24,9	5,3	29,4	7.725,00	402,1	117,1	118,2	0,0	0,0
15063511	Santa Bárbara do Pará/PA															0,0
15065511	Santa Luzia do Pará/PA															
15070011	Santo Antônio do Tauá/PA					1,01			15,0		8.520,00					
15072011	São Domingos do Capim/PA				1,01	1,01			15,0		8.520,00		15,5			
13041011	Tapauá/AM			23,33				0,0		55,6	2.200,00					
15080011	Tomé-Açu/PA	0,38	0,38	118,25	0,52	0,52		136,8	24,0	38,6	7.125,55	73,1	26,2	28,2	0,0	0,0
15080311	Tracuateua/PA															
15080511	Trairão/PA							0,0								
13043011	Urucará/AM	0,23	0,23	85,52	0,38	0,38		169,5	0,0	70,2	16.652,67	59,0	39,3	41,4		
15082011	Vigia/PA															
11003011	Vilhena/RO			164,90				95,0	0,0	48,4	20.024,71	105,3	41,1	51,0	2,1	0,0
Totalizações para a região		0,75	0,73	188,27	0,60	0,58	1,20	72,3	21,2	49,0	17.855,98	131,0	39,5	76,3	10,8	0,5
REGIÃO	NORDESTE															
29001011	Abaíra/BA															
26004011	Água Preta/PE	1,75	1,75	280,40	1,82	1,82		104,2	15,2	69,0	18.807,84	96,0	51,9	66,3	0,0	0,0
26004012	Água Preta/PE															
23004011	Aiuaba/CE							111,9	50,0	48,5	17.142,86	88,3	40,0	43,3	11,3	0,0
25005011	Alagoinha/PB	0,95	0,95	126,46	0,81	0,81		85,8	0,0	79,8	12.615,68	116,5	64,0	93,0	0,0	0,0
29007011	Alagoinhas/BA	1,33	1,33	290,51	1,51	1,56	0,50	113,8	7,4	76,4	29.572,98	87,8	43,3	67,2	6,0	0,0
22002711	Alegrete do Piauí/PI			56,43				0,0		55,0	7.055,85					
24005011	Alexandria/RN	1,01	1,01	241,94	1,05	1,05		104,1	0,0	51,3	35.420,88	96,1	39,4	49,3	30,3	0,0
22004511	Alvorada do Gurguéia/PI	0,33	0,33	62,93	0,33	0,33		100,0	0,0	94,8	10.461,00	100,0	71,0	94,8	0,0	0,0
23007511	Amontada/CE	0,93	0,64	99,70	0,93	0,91		100,7	0,0	52,0	20.248,83	68,6	24,3	51,6	0,0	0,0
26011011	Araripina/PE			26,45				8,7		92,9	15.683,80	1.108,0	1.071,0	1.071,0	0,0	16,7
22010511	Assunção do Piauí/PI				0,19	0,19			0,0		6.120,00		149,0	216,4		
25013511	Assunção/PB							0,0		50,6						
21012011	Bacabal/MA	1,05	1,05	176,43	1,07	1,15	0,31	102,1	4,7	47,6	28.511,08	97,9	41,5	46,6	18,4	0,0
21013511	Bacurituba/MA										7.870,15					
21014011	Balsas/MA	1,14	1,14	347,24	0,99	0,99		86,9	2,4	64,5	30.827,26	115,1	43,1	74,3		
23018511	Banabuiú/CE		1,01	181,06	1,20	1,20					21.967,00	84,5	26,6	48,4		

Tabela LPu07 - INDICADORES ECONÔMICO-FINANCEIROS E ADMINISTRATIVOS
PRESTADORES DE SERVIÇOS DE ABRANGÊNCIA LOCAL - Direito Público

ANO DE
REFERÊNCIA
2009

PART. DESP. PESS. PROP. NA DESP. EXPL.	PART. DESP. PESS. TOTAL NA DESP. EXPL.	PART. DESP. ENERG. ELÉTR. NA DESP. EXPL.	PART. DESP. PROD. QUIM. NA DESP. EXPL.	PART. OUTRAS DESP. NA DESP. EXPL.	PART. REC. OPER. ÁGUA NA REC. OP. TOTAL	PART. REC. OPER. ESG. NA REC. OP. TOTAL	PART. REC. OPER. IND. NA REC. OP. TOTAL	DIAS FATURAM. COMPROMETIDOS COM CONTAS A RECEBER	QUANTIDADE EQUIVALENTE DE PESSOAL TOTAL	ÍND. DE PROD. ECON. ATIVAS POR PESSOAL TOTAL	ÍND. DE PROD. DE PESSOAL TOTAL	ÍND. DE PROD. PESS. PRÓPRIO P/ MIL LIG. (A + E)	INDICADOR DE SUFICIÊNCIA DE CAIXA	DESPESA POR CONSUMO DE ENERGIA ELÉTRICA
%	%	%	%	%	%	%	%	dias	empregados	econ./empreg.	lig./empregado	empreg./mil.lig.	%	R\$/kWh
IN035	IN036	IN037	IN038	IN039	IN040	IN041	IN042	IN054	IN018	IN019	IN102	IN048	IN101	IN060
52,7	85,7				100,0	0,0	0,0		35	109	100	6,2	106,7	
		43,0	0,0		100,0		0,0	154				8,7	75,5	
					96,3		3,7					6,5		1,25
												5,9		
43,3	51,4	42,5	2,0	1,4	100,0		0,0	164	25	160	157	5,4	98,7	
30,0	53,9	21,5	22,6	1,3	70,0	20,0	10,0	120	289	207	180	3,1	65,7	0,43
36,7	45,2	42,0	0,1	11,7	98,4		1,6	95	44	157	157	5,2		0,20
29,1	29,4	70,5	0,0	0,0	100,0		0,0	376	8	136	136	7,3	23,6	0,50
					100,0		0,0	0				6,1		
												3,2		
					85,0		15,0					3,7		0,74
78,6	78,6	21,4	0,0	0,0					25	120			0,0	
35,8	38,6	53,7	5,3	0,0	98,6		1,4	182	48	156	155	6,0	105,3	0,33
		0,0	0,0										0,0	
66,5	70,2	29,3	0,5		86,1		13,9	236	9	277	283	3,4		0,35
39,1	48,4	47,1	1,0	2,0	64,8		35,2	253	84	251	232	3,5	146,5	0,31
32,2	49,7	30,5	11,0	8,0	81,6	14,5	9,1	189	2.105	128	124	4,2	60,3	0,30
														0,02
54,1	69,0	25,0	5,8	0,0	93,8		6,2	274	40	97	97	8,1	94,1	0,34
45,3	49,1	32,1	3,0	12,8	100,0		0,0	0	8		311	3,0	56,0	0,14
54,9	79,8	9,5	10,8	0,0	83,8		16,2	291	27	125	125	5,5	102,4	0,49
49,3	76,4	14,7	1,5	6,8	93,6	1,4	5,0	69	303	133	127	5,1	110,9	0,35
55,0	55,0	45,0	0,0	0,0					6	227	227	4,4	0,0	
41,0	51,3	14,7	1,2	31,5	100,0		0,0	102	10	285	285	2,8	104,1	0,33
71,0	94,8	0,9	4,4	0,0	100,0		0,0	0	3	175	175	4,3	100,0	0,02
35,5	75,2	20,1	2,3	0,0	96,9	3,1	0,0	19	13	270	269	1,8	145,8	0,45
96,7	96,7	0,2	3,1	0,0		100,0	0,0	100	30	614	614	1,6		
					100,0		0,0	181	10		49	14,0		0,46
50,0	56,3	16,3	1,3	11,3									0,0	0,54
42,4	47,6	29,2	3,4	18,8	97,3	2,7	0,0	122	74	339	339	2,6	97,3	0,41
									14		94	9,9		0,31
37,4	64,5	24,2	1,3		95,5		4,5	25	105	138	138	4,2		0,17
31,5	57,3	18,4	6,4		97,5		2,5	274	11	212	212	2,6		0,30

Tabela LPu07 - INDICADORES ECONÔMICO-FINANCEIROS E ADMINISTRATIVOS
PRESTADORES DE SERVIÇOS DE ABRANGÊNCIA LOCAL - Direito Público

ANO DE
REFERÊNCIA
2009

CÓDIGO	Município	DESPESA TOTAL C/ SERV. P/m³ FATURADO	DESPESA DE EXPL. POR m³ FATURADO	DESPESA DE EXPLORAÇÃO O POR ECONOMIA	TARIFA MÉDIA PRATICADA	TARIFA MÉDIA ÁGUA	TARIFA MÉDIA ESGOTO	INDICADOR DE DESEMPENHO FINANCEIRO	ÍNDICE DE EVASÃO DE RECEITAS	INCID. DESP. PES.+TERC. NAS DESP. TOT. SERV.	DESPESA MÉDIA ANUAL P/ EMPREG.	MARGEM DA DESPESA DE EXPLORAÇÃO	MARGEM DA DESPESA PESSOAL PRÓPRIO	MARGEM DESPESA PESSOAL TOTAL	MARGEM OUTRAS DESPESAS EXPL.	MARGEM SERVIÇO DA DÍVIDA
		R\$/m³	R\$/m³	R\$/ano.econ.	R\$/m³	R\$/m³	R\$/m³	%	%	%	R\$/empreg.	%	%	%	%	%
		IN003	IN026	IN027	IN004	IN005	IN006	IN012	IN029	IN007	IN008	IN030	IN031	IN032	IN034	IN033
29026511	Banzaê/BA									789,3						
29027011	Barra/BA	1,33	1,20	165,69	1,13	1,13		84,4	0,0	50,2	15.372,59	106,8	44,8	59,5		
26018011	Betânia/PE			19,26				0,0								
23024011	Boa Viagem/CE	1,07	1,07	166,67	1,25	1,25		116,6	-3,1	62,7	14.829,15	85,8	38,2	53,7	6,4	0,0
27010011	Boca da Mata/AL	1,24	1,24	188,59	1,45	1,45		116,8	0,0	73,2	12.219,48	85,6	29,2	62,7	0,0	0,0
29039011	Bom Jesus da Lapa/BA	0,64	0,64	167,12	0,74	0,90	0,31	115,2	0,0	82,6	24.647,47	86,8	46,1	71,7	0,0	0,0
29040011	Boninal/BA							0,0								
26023011	Bonito/PE															
29042011	Botuporã/BA															
22020211	Buriti dos Montes/PI			83,08				0,0		72,0	7.620,00					
29047511	Buritirama/BA	0,64	0,64	113,82	0,82	0,82		126,8	-14,0	44,9	14.848,46	78,9	26,2	35,4		
25030011	Caaporã/PB	0,45	0,45	109,36	0,36	0,36		81,2	0,0	88,9	3.687,67	123,2	59,3	109,5		0,0
26030011	Cabrobó/PE			15,63				67,0		59,8	7.920,00	149,2	79,2	89,2	0,0	0,0
21023711	Cachoeira Grande/MA															
29051511	Caetanos/BA															
22020711	Cajazeiras do Piauí/PI	0,16	0,13	10,55	0,05	0,05		28,3	0,0			290,0				0,0
27013011	Cajueiro/AL			229,84		1,78		119,1	0,0	68,4	15.448,23	83,6	46,4	57,5	12,8	0,0
22020911	Caldeirão Grande do Piauí/PI			96,82				100,0			6.045,00	100,0	20,8			
23026011	Camocim/CE		0,35	68,01	0,35	0,31			0,0		25.230,76	98,9	37,2	67,0	0,0	
27014011	Campo Alegre/AL			70,08				0,0		20,6	11.250,00					
26037011	Canhotinho/PE							0,0		82,5	7.500,00				0,0	
23028011	Canindé/CE	1,03	1,03	130,94	1,39	1,22		134,5	0,0	71,4	16.207,81	74,4	49,3	53,1	0,0	0,0
29068511	Capela do Alto Alegre/BA			78,16				0,0		85,3	7.600,00				0,0	
28013011	Capela/SE	1,27	0,99	164,67	1,22	1,22		95,6	-9,0	55,9	25.001,93	81,3	47,5	58,5	0,1	0,0
26038011	Capoeiras/PE															
29071011	Carinhanha/BA	0,97	0,92	145,67	1,00	1,00		103,1	0,0	62,3	24.338,32	91,8	45,7	60,4		
23032011	Caririaçu/CE	0,61	0,56	96,02		0,71				31,5	6.222,34					
21028011	Carolina/MA	1,38	1,38	218,45	1,42	1,42		103,0	10,9	53,5	26.685,73	97,1	45,5	52,0	13,0	0,0
29072011	Casa Nova/BA	0,83	0,83	140,00	0,89	1,00	0,64	107,7	4,6	75,2	27.190,53	92,8	53,0	69,8		
29075011	Catu/BA	1,73	1,71	282,12	1,76	1,76		102,0	0,0	45,8	17.330,23	97,0	33,6	44,9	10,9	0,0
29075511	Caturama/BA															
21030011	Caxias/MA		1,00		0,91	0,91			0,0		12.918,24	109,7	29,6	56,1		
22027111	Cocal de Telha/PI			91,56				75,1	-69,2	51,8	7.333,33	133,2	38,1	69,0		0,0
21033011	Codó/MA	0,55	0,55	133,22	0,66	0,69	0,40	120,6	0,0	68,1	52.343,68	82,9	43,6	56,5	0,0	0,0
22027311	Coivaras/PI			57,17				0,0		71,2	6.398,00					
29091011	Coribe/BA	1,14	0,94	148,40	1,14	1,14		99,6	0,0	46,4	11.360,81	82,5	27,5	46,6		
29093011	Correntina/BA	0,75	0,75	181,33	1,03	1,03		137,4	0,0	78,3	30.870,83	72,8	43,3	57,0	0,0	0,0
29093012	Correntina/BA			82,00				0,0		68,3					0,0	
26048011	Cortês/PE	0,49	0,46	169,65	0,13	0,13		25,6		22,5	4.416,67	365,9	88,0	88,0	11,6	0,0

Tabela LPu07 - INDICADORES ECONÔMICO-FINANCEIROS E ADMINISTRATIVOS
PRESTADORES DE SERVIÇOS DE ABRANGÊNCIA LOCAL - Direito Público

ANO DE
REFERÊNCIA
2009

PART. DESP. PESS. PROP. NA DESP. EXPL.	PART. DESP. PESS. TOTAL NA DESP. EXPL.	PART. DESP. ENERG. ELÉTR. NA DESP. EXPL.	PART. DESP. PROD. QUÍM. NA DESP. EXPL.	PART. OUTRAS DESP. NA DESP. EXPL.	PART. REC. OPER. ÁGUA NA REC. OP. TOTAL	PART. REC. OPER. ESG. NA REC. OP. TOTAL	PART. REC. OPER. IND. NA REC. OP. TOTAL	DIAS FATURAM. COMPROMETIDOS COM CONTAS A RECEBER	QUANTIDADE EQUIVALENTE DE PESSOAL TOTAL	ÍND. DE PROD. ECON. ATIVAS POR PESSOAL TOTAL	ÍND. DE PROD. DE PESSOAL TOTAL	ÍND. DE PROD. PESS. PRÓPRIO P/ MIL LIG. (A + E)	INDICADOR DE SUFICIÊNCIA DE CAIXA	DESPESA POR CONSUMO DE ENERGIA ELÉTRICA
%	%	%	%	%	%	%	%	dias	empregados	econ./empreg.	lig./empregado	empreg./mil.lig.	%	R\$/kWh
IN035	IN036	IN037	IN038	IN039	IN040	IN041	IN042	IN054	IN018	IN019	IN102	IN048	IN101	IN060
42,0	55,8	15,6	5,1		84,9		15,1		52	166	166	4,5		0,34
		15,3	15,3									8,4		0,01
44,5	62,7	14,7	13,3	7,5	96,0		4,0	184	70	142	142	5,0	125,3	0,34
34,1	73,2	19,1	6,9	0,0	97,6		2,4		49	89	89	5,3	119,7	
53,1	82,6	13,1	4,3	0,0	88,4	11,7	0,0	60	97	179	179	3,6	115,2	0,16
												5,6		0,37
32,6	72,0	27,4	0,6	0,0					9	127	127	3,6	0,0	0,13
33,3	44,9	48,3	5,9		91,5		8,5	179	9	291	274	2,7		
48,1	88,9		0,5		79,1		20,9	95	22	38	38	14,3	102,7	
53,1	59,8	6,7	13,4	0,0		100,0	0,0	0	11	847	622	1,4		
												2,5		
		27,6	3,5		100,0		0,0	0					34,5	0,04
55,4	68,7	6,1	8,4	15,3	93,9	0,5	5,6	95	43	98	98	8,3	126,2	0,18
20,8		79,2			100,0		0,0	0				3,3		4,60
37,6	67,7	30,8	1,4	0,0	87,7	12,3	0,0	190	33	548	470	1,2		0,35
20,6	20,6	41,1	4,1	0,0					16	781	781	1,3	0,0	
83,3	91,7	0,0	0,0	0,0					2				0,0	
66,3	71,4	23,6	5,1	0,0	88,2	11,8	0,0	4	91	173	173	5,4	134,5	
85,3	85,3	0,0	14,7	0,0					6	114	114	8,8		
58,4	71,9	23,3	3,7	0,1	95,8		4,3	97	36	211	211	3,9	140,0	0,26
49,8	65,9	17,1	8,0		99,5		0,5	127	17	254	254	3,0		0,35
22,5	33,8	51,0	3,8						26	192	191	3,5		0,45
46,9	53,5	28,0	4,1	13,4	89,1		10,9	137	21	228	227	3,9	103,0	0,44
57,1	75,2	20,7	3,9		72,7	20,0	7,3	18	53	258	258	3,0		0,23
34,6	46,3	39,5	2,0	11,3	100,0		0,0	93	93	133	131	5,7	103,1	0,33
27,0	51,1	38,1	10,7		100,0	0,0	0,0	101	288					
28,6	51,8		11,1		100,0		0,0	408	5	155	155	3,6	127,0	
52,6	68,1	30,3	0,9	0,0	93,9	5,3	0,8	232	40	577	563	1,4	121,6	0,30
63,3	71,2	10,5	13,1	2,4					7	157	157	5,7	0,0	0,11
33,3	56,5	16,5	2,0		100,0		0,0	177	27	135	135	4,4		0,26
59,5	78,3	15,5	4,8	0,0	100,0		0,0	69	24	217	217	3,5	137,4	0,35
63,4	68,3	31,7	0,0	0,0										1,00
24,0	24,0	56,5	16,3	3,2				142	24	108	106	9,4	20,6	0,13

Tabela LPu07 - INDICADORES ECONÔMICO-FINANCEIROS E ADMINISTRATIVOS
PRESTADORES DE SERVIÇOS DE ABRANGÊNCIA LOCAL - Direito Público

ANO DE
REFERÊNCIA
2009

CÓDIGO	Município	DESPESA TOTAL C/ SERV. P/m3 FATURADO	DESPESA DE EXPL. POR m3 FATURADO	DESPESA DE EXPLORAÇÃO O POR ECONOMIA	TARIFA MÉDIA PRATICADA	TARIFA MÉDIA ÁGUA	TARIFA MÉDIA ESGOTO	INDICADOR DE DESEMPENHO FINANCEIRO	ÍNDICE DE EVASÃO DE RECEITAS	INCID. DESP. PES.+TERC. NAS DESP. TOT. SERV.	DESPESA MÉDIA ANUAL P/ EMPREG.	MARGEM DA DESPESA DE EXPLORAÇÃO	MARGEM DA DESPESA PESSOAL PRÓPRIO	MARGEM DESPESA PESSOAL TOTAL	MARGEM OUTRAS DESPESAS EXPL.	MARGEM SERVIÇO DA DÍVIDA
		R\$/m³	R\$/m³	R\$/ano.econ.	R\$/m³	R\$/m³	R\$/m³	%	%	%	R\$/empreg.	%	%	%	%	%
		IN003	IN026	IN027	IN004	IN005	IN006	IN012	IN029	IN007	IN008	IN030	IN031	IN032	IN034	IN033
27023011	Coruripe/AL									57,2	8.184,62					
21037011	Cururupu/MA								0,0		25.341,53		46,9	52,2		
28021011	Estância/SE	1,44	1,36	181,56	1,86	1,86		128,8	6,4	65,1	19.702,99	73,2	45,2	50,6	0,4	143,3
24036011	Extremoz/RN			188,23				157,0	0,0	59,3	27.643,64	63,7	32,5	37,8		
29107711	Feira da Mata/BA	0,70	0,70	119,71	0,66	0,66		93,9	0,0	47,0	9.746,00	106,5	21,8	50,1	6,2	
26054011	Feira Nova/PE															
22038511	Floresta do Piauí/PI			14,43				0,0		82,8	680,00					
22041511	Francisco Macedo/PI			156,33				0,0		44,7	7.600,00					
29112011	Gandu/BA	0,94	0,94	191,74	1,04	1,04		110,2	0,0	55,8	15.810,54	89,9	27,6	50,7	14,9	0,0
28025011	General Maynard/SE															
21048011	Grajaú/MA	1,13	1,13	263,86	1,08	1,08		95,6	0,0	55,0	33.860,00	104,6	42,3	57,6		
29119011	Iaçuí/BA			36,67				0,0		55,0						
29121011	Ibicarai/BA	1,03	1,03	170,27	0,99	0,99		95,6		65,6	14.571,61	104,6	34,1	68,6	12,1	0,0
26067011	Ibirajuba/PE			5,41				0,0								
23053512	Icapuí/CE								0,0		11.931,43	147,1	44,2	50,1	0,0	
23054011	Icó/CE	0,89	0,79	123,22	1,01	1,14	0,69	113,4	4,0	59,4	21.563,54	78,1	38,5	52,4	0,0	0,0
29134011	Igaporã/BA			66,95				158,1	0,0	65,2	14.480,14	63,2	30,0	41,2	0,0	0,0
23055011	Iguatu/CE	0,87	0,87	149,75	1,21	1,24	0,90	140,4	0,0	78,3	38.220,46	71,3	39,1	55,8	0,0	0,0
25067011	Imaculada/PB										16.000,00					
26071011	Ingazeira/PE	2,86									7.123,64					
29150011	Itaeté/BA							0,0		88,1	10.300,00				0,0	
26076511	Itambé/PE	0,66	0,66	201,39	0,04	0,04		6,6	0,0	28,8	7.628,80	1.509,1	411,0	434,6	0,0	0,0
23063011	Itapagé/CE			171,50					0,0	70,9	24.527,37					
29164011	Itapetinga/BA	0,57	0,44	95,95	0,61	0,93	0,29	107,2	0,0	51,5	38.656,65	72,6	40,6	48,1	0,0	
21054211	Itinga do Maranhão/MA				0,94	0,94			0,0		10.550,13		25,7	29,5		
29171011	Itororó/BA															
29172011	Ituaçu/BA							0,0		72,3	24.086,67				0,0	
29173511	Jaborandi/BA	0,42	0,42		0,70	0,99	0,20	165,9	-0,3	61,4	10.874,77	60,3	35,0	37,0	0,0	0,0
23069011	Jaguaribe/CE	1,16	1,16	195,36	1,22	1,22		105,9	0,0	56,8	29.196,89	94,4	35,3	53,6	12,0	0,0
23071011	Jardim/CE	0,14	0,14	27,41	0,22	0,22		151,2		86,6	4.074,77	66,1	12,6	57,3	0,0	
29184011	Juazeiro/BA	1,33	1,22	125,33	1,90	1,77	2,58	142,8	8,9	63,0	17.283,52	64,0	24,9	44,1	0,0	6,0
23074011	Jucás/CE	0,84	0,64	108,54		1,17	0,41		4,4	51,7	29.757,00					
29189011	Lajedão/BA															
27042011	Limoeiro de Anadia/AL	0,28	0,28	59,83	0,17	0,17		60,1	0,0	51,3	6.120,00	166,4	81,2	85,3		0,0
23076011	Limoeiro do Norte/CE	1,08	1,08	195,81	1,10	1,14	0,81	101,8	0,0	61,4	40.212,44	98,2	32,9	60,3	15,1	0,0
29195011	Livramento de Nossa Senhora/BA			7,44				0,0		88,3	8.333,33				0,0	
29197011	Macarani/BA	1,45	1,27	212,18	1,41	1,41		97,3	0,0	54,4	21.024,05	89,9	40,7	55,9	11,4	0,0
29198011	Macaúbas/BA	1,88	1,88	148,15	1,94	1,94		103,0	-3,1	71,6	27.014,86	97,1	54,1	69,6	9,1	0,0
25087011	Mãe D'Água/PB										5.287,57					

Tabela LPu07 - INDICADORES ECONÔMICO-FINANCEIROS E ADMINISTRATIVOS
PRESTADORES DE SERVIÇOS DE ABRANGÊNCIA LOCAL - Direito Público

ANO DE
REFERÊNCIA
2009

PART. DESP. PESS. PROP. NA DESP. EXPL.	PART. DESP. PESS. TOTAL NA DESP. EXPL.	PART. DESP. ENERG. ELÉTR. NA DESP. EXPL.	PART. DESP. PROD. QUÍM. NA DESP. EXPL.	PART. OUTRAS DESP. NA DESP. EXPL.	PART. REC. OPER. ÁGUA NA REC. OP. TOTAL	PART. REC. OPER. ESG. NA REC. OP. TOTAL	PART. REC. OPER. IND. NA REC. OP. TOTAL	DIAS FATURAM. COMPROMETIDOS COM CONTAS A RECEBER	QUANTIDADE EQUIVALENTE DE PESSOAL TOTAL	ÍND. DE PROD. ECON. ATIVAS POR PESSOAL TOTAL	ÍND. DE PROD. DE PESSOAL TOTAL	ÍND. DE PROD. PESS. PRÓPRIO P/ MIL LIG. (A + E)	INDICADOR DE SUFICIÊNCIA DE CAIXA	DESPESA POR CONSUMO DE ENERGIA ELÉTRICA
%	%	%	%	%	%	%	%	dias	empregados	econ./empreg.	lig./empregado	empreg./mil.lig.	%	R\$/kWh
IN035	IN036	IN037	IN038	IN039	IN040	IN041	IN042	IN054	IN018	IN019	IN102	IN048	IN101	IN060
48,4	57,7	36,4	2,2						39		37	22,9		0,34
					100,0		0,0	25	17	286	286	3,1		
61,7	69,0	18,1	11,0	0,5	96,0		4,0	109	92	157	156	5,7	45,0	0,24
51,0	59,3	40,7			100,0		0,0		26	248	248	3,5		0,34
20,5	47,0	46,9	0,0	5,8	100,0		0,0	186	5	173	173	2,5		0,45
52,7	82,8	10,3	6,9	0,0					14	57				0,03
44,7	44,7	42,2	0,0	0,0					4	109	109	9,2	0,0	0,46
30,7	56,4	25,6	0,3	16,6	100,0		0,0	297	38	146	144	3,8	111,3	0,32
40,5	55,0	29,0	3,2		100,0		0,0	125	36	233	232	3,2		0,38
45,5	100,0												0,0	
32,6	65,6	13,9	8,9	11,6				342	56	130	130	3,8	98,2	0,36
		29,9	0,0										0,0	
30,0	34,1	32,4	0,7	0,0	100,0	0,0	0,0	43	32					
49,3	67,1	21,8	9,8	0,0	78,2	17,9	4,0	118	59	261	261	2,8	128,1	0,30
47,4	65,2	23,9	10,9	0,0	100,0		0,0	199	10	332	332	2,2	158,1	0,10
54,9	78,3	19,8	2,0	0,0	87,2	5,3	7,4	0	81	326	309	2,3	151,6	0,28
												7,4		
5,8	100,0	0,0	0,0	0,0					17				0,0	
27,2	28,8	62,0	9,2	0,0	100,0		0,0		42	132	125	7,5	6,6	0,47
36,9	70,9	14,1	10,3			0,8			36	202	202	2,6		
55,9	66,2	17,6	14,6	0,0	73,8	22,8	3,4	35	53	609	602	1,4		1,03
					93,7		6,3	124	26	202	187	4,7		0,12
25,0	72,3	0,0	5,3	22,5					9				0,0	
58,1	61,4	37,6	0,9	0,0	87,6	10,4	2,0	5	14		180	5,3	169,8	0,25
37,4	56,8	20,6	8,4	12,7	99,6		0,4	315	29	263	269	2,5	106,3	0,33
19,1	86,6	9,9	3,4	0,0	100,0	0,0	0,0	0	30	172	172	1,3		
38,8	69,0	21,6	5,0	0,0	71,2	19,9	8,9	37	350	200	186	3,0	142,8	0,22
32,0	67,3	25,6	5,6			15,2			13	407	407	1,2		0,54
48,8	51,3	31,9	12,0		100,0		0,0	178	9	200	200	4,8	60,1	0,42
33,5	61,4	18,3	4,9	15,3	90,3	9,7	0,0	213	50	334	325	1,7	101,8	0,45
94,3	100,0	0,0	0,0	0,0					3	1.120	1.120	0,8	0,0	
45,3	62,2	15,3	7,2	12,7	97,6		2,4	41	25	159	159	4,6	113,9	0,21
55,7	71,6	17,3	0,8	9,4	97,5		2,5	34	46	255	255	3,1	108,8	
									10	184	183	3,7		0,54

Tabela LPu07 - INDICADORES ECONÔMICO-FINANCEIROS E ADMINISTRATIVOS
PRESTADORES DE SERVIÇOS DE ABRANGÊNCIA LOCAL - Direito Público

ANO DE
REFERÊNCIA
2009

CÓDIGO	Município	DESPESA TOTAL C/ SERV. P/m3 FATURADO	DESPESA DE EXPL. POR m3 FATURADO	DESPESA DE EXPLORAÇÃO O POR ECONOMIA	TARIFA MÉDIA PRATICADA	TARIFA MÉDIA ÁGUA	TARIFA MÉDIA ESGOTO	INDICADOR DE DESEMPENHO FINANCEIRO	ÍNDICE DE EVASÃO DE RECEITAS	INCID. DESP. PES.+TERC. NAS DESP. TOT. SERV.	DESPESA MÉDIA ANUAL P/ EMPREG.	MARGEM DA DESPESA DE EXPLORAÇÃO	MARGEM DA DESPESA PESSOAL PRÓPRIO	MARGEM DESPESA PESSOAL TOTAL	MARGEM OUTRAS DESPESAS EXPL.	MARGEM SERVIÇO DA DÍVIDA
		R\$/m³	R\$/m³	R\$/ano.econ.	R\$/m³	R\$/m³	R\$/m³	%	%	%	R\$/empreg.	%	%	%	%	%
		IN003	IN026	IN027	IN004	IN005	IN006	IN012	IN029	IN007	IN008	IN030	IN031	IN032	IN034	IN033
24072511	Major Sales/RN															
25090011	Manaira/PB							128,2	-33,3			70,0				11,0
27047011	Marechal Deodoro/AL	2,42	2,42	265,90		2,27			0,0	60,2	42.544,46					
22063511	Milton Brandão/PI			78,66				0,0		65,8	20.280,00					
29214511	Mirante/BA			114,32				0,0		42,9	9.729,75				0,0	
22064011	Monsenhor Gil/PI															
23087011	Morada Nova/CE	1,01	1,01	157,34	1,44	1,44		142,0	-2,8	67,7	19.208,33	70,4	29,9	47,7	0,0	
29219011	Mucugê/BA			50,64				0,0		84,7	7.100,00					
27055011	Murici/AL			76,84				83,2	-50,0	43,0	17.500,00	117,7	33,9	51,6	2,1	0,0
28046011	Nossa Senhora das Dores/SE							110,0				72,7				10,0
21072511	Nova Colinas/MA			177,14				0,0		12,2	6.510,00					
23092011	Nova Olinda/CE										941,54				0,0	
26100011	Palmares/PE	1,88	1,88	347,89	1,76	1,76		93,9	0,0	62,0	17.239,09	106,6	38,5	66,1	17,0	0,0
27064011	Pão de Açúcar/AL	1,53	1,53	241,55	1,57	1,57		102,8	-2,2	71,4	25.718,59	97,3	61,8	69,4	4,3	0,0
25106511	Parari/PB							0,0		62,4	5.120,00					
21080011	Pastos Bons/MA	0,33	0,33	88,99	0,43			133,1	0,5	44,5	10.888,89	75,1	25,2	33,4	0,0	
27067011	Penedo/AL	1,29	1,29	288,02	1,42	1,42		110,2	16,8	38,2	39.549,68	90,7	18,5	34,7	34,0	0,0
23107011	Pentecoste/CE								0,0							
23108511	Pindoretama/CE	0,94	0,94	203,91	0,98	0,98		104,1	1,9	62,7	9.928,67	96,1	28,4	60,3	0,0	0,0
29246511	Pintadas/BA															
25120311	Poço Dantas/PB							0,0								
25120711	Poço de José de Moura/PB	0,51	0,51	39,26	0,24	0,24		46,3		33,1	4.030,00	215,8	71,5	71,5	0,0	0,0
29252011	Pojuca/BA			30,89				0,0		69,4	11.402,16				0,0	
23113511	Quixeló/CE	1,06	0,69	93,42	1,01	1,15	0,73	95,9	0,6	47,2	16.964,50	68,1	35,7	49,2	0,0	0,0
23114011	Quixeramobim/CE	1,58	1,55	215,03	1,94	1,94		122,7	15,4	44,6	22.377,07	79,8	25,6	36,3	8,5	0,0
29260011	Remanso/BA	0,49	0,49	137,24	0,50	0,62	0,36	102,7	0,0	76,6	17.213,83	97,3	55,4	74,5	7,8	0,0
29264011	Riacho de Santana/BA	0,51	0,51	84,23	0,77	0,77		151,0	0,0	84,8	11.847,79	66,2	42,4	56,2	0,0	0,0
29266511	Ribeirão do Largo/BA	0,27	0,27	91,31	0,32	0,32		117,8	0,0	82,4	18.000,00	84,9	10,3	70,0		0,0
24089511	Rio do Fogo/RN				0,77	0,77			1,6		7.284,18		25,5	35,0		
26124511	Santa Cruz/PE			146,62							6.811,29					
29281011	Santa Maria da Vitória/BA				1,34	1,34			0,0		47.054,54		49,2	64,8		
29284011	Santa Rita de Cássia/BA	1,34	1,13	131,68	0,99	1,13	0,41	73,8	-5,0	62,5	12.928,27	113,9	54,6	84,6		
21105011	São Bento/MA										12.240,00					
26131011	São Caitano/PE															
28067011	São Cristóvão/SE				1,94	1,94			0,0							0,0
29290511	São Félix do Coribe/BA	1,28	1,28	203,30	1,58	1,58		123,5	-4,1	85,3	31.106,82	80,9	56,0	69,1	0,0	0,0
25139811	São Francisco/PB			371,07							21.750,75					
24120011	São Gonçalo do Amarante/RN	0,30	0,30	162,73	0,40	0,46	0,12	133,6	0,0	63,5	32.078,05	74,8	31,0	47,5	0,0	0,0
22099511	São João da Varjota/PI	0,13	0,07	28,39	0,37	0,35		275,0	0,9	27,0	9.600,00	20,0	8,7	9,8	2,9	0,0

Tabela LPu07 - INDICADORES ECONÔMICO-FINANCEIROS E ADMINISTRATIVOS
PRESTADORES DE SERVIÇOS DE ABRANGÊNCIA LOCAL - Direito Público

ANO DE
REFERÊNCIA
2009

PART. DESP. PESS. PROP. NA DESP. EXPL.	PART. DESP. PESS. TOTAL NA DESP. EXPL.	PART. DESP. ENERG. ELÉTR. NA DESP. EXPL.	PART. DESP. PROD. QUÍM. NA DESP. EXPL.	PART. OUTRAS DESP. NA DESP. EXPL.	PART. REC. OPER. ÁGUA NA REC. OP. TOTAL	PART. REC. OPER. ESG. NA REC. OP. TOTAL	PART. REC. OPER. IND. NA REC. OP. TOTAL	DIAS FATURAM. COMPROMETIDOS COM CONTAS A RECEBER	QUANTIDADE EQUIVALENTE DE PESSOAL TOTAL	ÍND. DE PROD. ECON. ATIVAS POR PESSOAL TOTAL	ÍND. DE PROD. DE PESSOAL TOTAL	ÍND. DE PROD. PESS. PRÓPRIO P/ MIL LIG. (A + E)	INDICADOR DE SUFICIÊNCIA DE CAIXA	DESPESA POR CONSUMO DE ENERGIA ELÉTRICA
%	%	%	%	%	%	%	%	dias	empregados	econ./empreg.	lig./empregado	empreg./mil.lig.	%	R\$/kWh
IN035	IN036	IN037	IN038	IN039	IN040	IN041	IN042	IN054	IN018	IN019	IN102	IN048	IN101	IN060
		11,4	5,7			83,3	16,7	0				6,7	192,8	0,04
47,0	60,2	15,1	5,0	19,1	99,6				53	266	266	2,9	93,9	0,33
24,1	65,8	27,4	6,3	0,0					3	392	391	0,9	0,0	0,12
42,9	42,9	16,8	40,2	0,0					4	198	139	7,2	0,0	0,37
42,4	67,7	25,4	4,0	0,0	100,0	0,0	0,0	219	77	180	180	3,5		0,32
79,0	84,7	3,6	11,7	0,0					64	166	162	5,8	0,0	0,30
28,8	43,8	24,6	27,3	1,8	56,8	41,0	2,2	0	18	520	492	1,3	127,7	
		1,3	1,3			100,0	0,0	0						
12,2	12,2	87,9	0,0	0,0					2	303	303	3,3	0,0	
71,0	100,0	0,0	0,0	0,0					18				0,0	
36,2	62,0	14,8	6,8	15,9	100,0		0,0	197	146	80	79	7,4	93,9	0,29
63,5	71,4	6,6	2,5	4,4	100,0		0,0	110	36	149	149	6,0	105,0	0,27
56,9	62,4	3,3	2,8	19,8					2				0,0	0,60
33,5	44,5	55,0	0,5	0,0	100,0		0,0	94	12	275	275	2,7		0,18
20,3	38,2	17,8	5,3	37,5	100,0		0,0	265	36	359	359	1,5	91,7	0,35
						100,0	0,0	163				0,5		
29,5	62,7	27,1	9,3	0,0	100,0		0,0	158	26	78	77	6,1	102,1	
														0,08
33,1	33,1	66,9	0,0	0,0	100,0	0,0	0,0	1.050	3	310	310	3,2		0,44
89,6	92,8	7,1	0,1	0,0					19	398	391	2,5	0,0	0,34
52,4	72,3	23,4	3,0	0,0	74,3	22,2	3,4	157	11	251	251	2,9	98,7	0,41
32,0	45,5	19,9	19,8	10,7	94,5		5,6	276	61	229	228	3,1	112,2	0,38
56,9	76,6	14,2	1,3	8,0	67,7	32,3	0,0	198	79	164	164	4,5	102,7	0,28
64,0	84,8	5,4	9,8	0,0	100,0		0,0	22	25	166	166	4,6	151,0	0,86
12,2	82,4		17,6		100,0		0,0	49	7	239	233	0,6	117,8	
					98,4		1,6		30	116	107	6,8		
95,4	95,4	0,0	2,9						17	49	49	20,5	0,0	
					100,0		0,0	352	42	189	169	4,5		0,41
47,9	74,3	19,7	3,9		66,8	5,9	27,3	93	46	132	125	5,2		0,58
									5					
					100,0		0,0	277				4,3		
69,2	85,3	10,5	4,2	0,0	100,0		0,0	17	21	179	179	4,5	128,6	0,18
35,0	52,5	24,3	2,4						6	112				
41,5	63,5	36,1	0,5	0,0	94,8	5,2	0,0	197	61	311	308	2,1	133,6	0,32
43,6	49,1	18,2	9,1	14,6	100,0		0,0	0	1	689	689	1,3	294,6	0,80

Tabela LPu07 - INDICADORES ECONÔMICO-FINANCEIROS E ADMINISTRATIVOS
PRESTADORES DE SERVIÇOS DE ABRANGÊNCIA LOCAL - Direito Público

ANO DE
REFERÊNCIA
2009

CÓDIGO	Município	DESPESA TOTAL C/ SERV. P/m3 FATURADO	DESPESA DE EXPL. POR m3 FATURADO	DESPESA DE EXPLORAÇÃO O POR ECONOMIA	TARIFA MÉDIA PRATICADA	TARIFA MÉDIA ÁGUA	TARIFA MÉDIA ESGOTO	INDICADOR DE DESEMPENHO FINANCEIRO	ÍNDICE DE EVASÃO DE RECEITAS	INCID. DESP. PES.+TERC. NAS DESP. TOT. SERV.	DESPESA MÉDIA ANUAL P/ EMPREG.	MARGEM DA DESPESA DE EXPLORAÇÃO	MARGEM DA DESPESA PESSOAL PRÓPRIO	MARGEM DESPESA PESSOAL TOTAL	MARGEM OUTRAS DESPESAS EXPL.	MARGEM SERVIÇO DA DÍVIDA
		R\$/m³	R\$/m³	R\$/ano.econ.	R\$/m³	R\$/m³	R\$/m³	%	%	%	R\$/empreg.	%	%	%	%	%
		IN003	IN026	IN027	IN004	IN005	IN006	IN012	IN029	IN007	IN008	IN030	IN031	IN032	IN034	IN033
21110511	São João do Paraíso/MA	0,47	0,47	119,79	0,43	0,43		93,2	0,0	66,5	26.910,75	107,3	51,9	71,4	0,0	0,0
25143011	São José de Caiana/PB															
25150011	São Miguel de Taipu/PB							0,0		67,1	6.120,00				0,0	
24134011	Serra Negra do Norte/RN		0,43	69,49		1,04					12.310,80					
28072011	Siriri/SE			35,33				0,0		38,7	8.000,00					
23129011	Sobral/CE	1,10	1,10	182,78	1,07	1,07	1,05	97,0	-4,1	64,2	44.621,62	103,1	34,8	66,3	9,1	0,0
23130011	Solonópole/CE			186,10						50,2	7.629,63					
25162011	Sousa/PB	1,68	1,66	195,18	0,71	0,86	0,35	42,3	0,0	13,6	9.741,94	233,6	30,5	32,2	6,6	0,0
26145011	Surubim/PE										15.000,00					
22109311	Sussuapara/PI			130,04							7.602,00					
24140011	Tangará/RN							0,0		65,5	8.370,00				0,0	
29312011	Taperoá/BA	1,47	1,47	270,03	1,66	1,66		112,4	0,0	62,3	28.611,93	88,9	48,5	55,4		
24141011	Tenente Ananias/RN								0,0		14.400,00		150,6			
21122011	Timon/MA	0,88	0,88	265,02	0,72	0,72		81,8	0,0	36,4	33.763,36	122,2	36,5	44,5	10,2	0,0
24144011	Touros/RN	0,36	0,36	186,54		0,46	0,45		0,0	68,0	17.398,18					
21124011	Turialva/MA															
27093011	União dos Palmares/AL	1,46	1,43	223,81	1,48	1,48		101,5	0,0	74,2	26.692,68	96,4	57,5	73,0	1,9	2,1
29326011	Urandi/BA										13.934,00					
29329011	Valença/BA	2,38	1,90	182,55	2,15	2,15		90,3	0,0	51,6	20.895,67	88,4	44,2	57,1	22,2	1,4
26161811	Vertente do Lério/PE			128,19				0,0		63,4	7.930,00					
23141011	Viçosa do Ceará/CE			17,88				0,0		59,8	6.240,00				0,0	
27094011	Viçosa/AL	1,39	1,39	211,83	1,56	1,56		111,6	0,0	64,6	21.522,87	89,6	41,3	57,9		
29336011	Xique-Xique/BA		0,46	78,11	0,71	0,91	0,10				20.622,86	65,1	34,0	37,9	0,0	
Totalizações para a região		1,02	0,96	165,86	1,05	1,10	0,62	103,0	2,0	59,5	21.274,29	92,2	38,6	56,3	7,0	4,6
REGIÃO	SUDESTE															
31002011	Abaeté/MG							73,1	0,0	85,7	13.785,17		117,3	117,3		0,0
31003011	Abre Campo/MG			9,42				0,0			6.184,67					
35003011	Aguai/SP	0,17	0,17	138,21	0,09	0,11	0,05	52,8	0,0	43,7	27.688,38	189,4	71,1	82,8	0,0	0,0
31008011	Aguanil/MG	0,78	0,78	104,96	0,32	0,45	0,16	41,1	0,0	62,8	9.597,30	243,4	123,7	152,8	28,0	0,0
35005011	Águas de Lindóia/SP				1,34	1,11	1,67		-22,3		17.627,08		30,5			
31011011	Aimorés/MG	1,04	1,04	171,07	1,14	1,22	0,98	108,9	1,7	70,8	24.488,95	91,8	43,6	65,0	9,7	0,0
32002011	Alegre/ES	0,60	0,60	120,92	0,68	0,91	0,40	113,7	0,0	90,2	34.363,38	88,0	61,9	79,3	0,0	0,0
31019011	Alpinópolis/MG															
31020011	Alterosa/MG							188,6	0,0			53,0				
35010011	Altinópolis/SP					0,67		76,3	0,0	40,0		131,1	47,2	52,5		
31535011	Alto Jequitibá/MG							94,7	-50,0	85,3	7.000,00	103,0	70,0	90,0	0,0	1,1
35016011	Americana/SP	1,18	1,14	203,03	1,25	1,35	1,17	106,0	-8,3	69,3	33.788,73	91,4	31,0	65,4	0,0	7,8
35017011	Américo Brasileiro/SP	0,74	0,74	107,89	0,60	0,63	0,55	81,5	-4,6	30,0	13.533,84	122,7	25,9	36,8	2,6	0,0
35018011	Américo de Campos/SP															

Tabela LPu07 - INDICADORES ECONÔMICO-FINANCEIROS E ADMINISTRATIVOS
PRESTADORES DE SERVIÇOS DE ABRANGÊNCIA LOCAL - Direito Público

ANO DE
REFERÊNCIA
2009

PART. DESP. PESS. PROP. NA DESP. EXPL.	PART. DESP. PESS. TOTAL NA DESP. EXPL.	PART. DESP. ENERG. ELÉTR. NA DESP. EXPL.	PART. DESP. PROD. QUIM. NA DESP. EXPL.	PART. OUTRAS DESP. NA DESP. EXPL.	PART. REC. OPER. ÁGUA NA REC. OP. TOTAL	PART. REC. OPER. ESG. NA REC. OP. TOTAL	PART. REC. OPER. IND. NA REC. OP. TOTAL	DIAS FATURAM. COMPROMETIDOS COM CONTAS A RECEBER	QUANTIDADE EQUIVALENTE DE PESSOAL TOTAL	ÍND. DE PROD. ECON. ATIVAS POR PESSOAL TOTAL	ÍND. DE PROD. DE PESSOAL TOTAL	ÍND. DE PROD. PESS. PRÓPRIO P/ MIL LIG. (A + E)	INDICADOR DE SUFICIÊNCIA DE CAIXA	DESPESA POR CONSUMO DE ENERGIA ELÉTRICA
%	%	%	%	%	%	%	%	dias	empregados	econ./empreg.	lig./empregado	empreg./mil.lig.	%	R\$/kWh
IN035	IN036	IN037	IN038	IN039	IN040	IN041	IN042	IN054	IN018	IN019	IN102	IN048	IN101	IN060
48,3	66,5	31,7	0,9	0,0	100,0		0,0	153	6	338	306	2,4	93,2	0,20
				0,0					4				0,0	
29,2	46,2	42,6	9,8	0,0					8	383	378	1,7		0,28
17,2	38,7	48,4	0,0	12,9					4	585	585	0,8	0,0	0,35
33,7	64,2	17,5	8,4	8,8	75,4	24,6	0,0	35	194	380	363	1,5	100,9	0,32
27,7	50,2	26,7	7,7	0,0					49	82	72	7,6		0,46
13,1	13,8	1,2	0,0	2,8	86,0	14,0	0,0	387	65	363	316	3,0	42,3	
												0,9		
4,9		92,7	2,5									0,8		
18,1	65,5	29,2	0,0	0,0					4		527	0,5	0,0	
54,5	62,3	8,9	4,2		100,0		0,0	130	16	170	164	5,3		0,27
						100,0	0,0	0						
29,9	36,4	42,7	0,0	8,3	95,6		4,4	85	76	350	350	2,3	85,6	0,49
61,6	68,0	29,7	0,8		95,4				44	137	137	6,6		0,32
												2,9		
59,7	75,8	11,8	9,5	1,9	96,1		3,9	11	91	157	157	5,0	105,6	0,26
									10	256	242	2,1		0,15
50,0	64,6	9,1	0,0	25,1	100,0	0,0	0,0	33	188	177	174	4,4	111,4	0,25
71,4	71,4	23,6	0,0	5,0					8	87	87	11,5	0,0	0,35
59,8	59,8	11,5	28,7	0,0					1	584	584	1,7	0,0	0,60
46,1	64,6	18,3	15,4		98,0		2,0	62	32	157	155	4,6		0,35
52,2	58,1	31,5	10,0	0,0				43	24	454	454	2,0		0,24
41,8	61,0	21,9	5,2	7,9	90,6	11,3	3,0	109	4.889	197	209	3,4	101,5	0,30
						100,0	0,0		6		1.283	0,8		
97,7		0,0	0,0									1,5	0,0	
37,5	43,7	37,6	18,7	0,0	74,0	26,0	0,0		40	458	460	1,9	52,8	
50,8	62,8	21,5	4,3	11,5	71,4	20,4	8,3	29	12	146	146	5,6	44,8	0,58
					50,0	50,0	0,0	14				5,3		0,28
47,5	70,8	14,2	3,3	10,5	69,5	27,8	2,7	67	75	202	178	3,8	110,1	0,35
70,4	90,2	4,7	4,0	0,0	70,4	25,5	4,2	120	49	315	264	3,0	118,6	
					100,0	0,0		0				1,1		
		0,0	0,0			100,0	0,0							
36,0	40,0	59,2	0,8		55,4	26,8	17,8							
68,0	87,4	1,5	4,9	0,0		100,0	0,0	18	1				142,1	0,01
33,9	71,5	18,6	6,9	0,0	42,9	50,4	6,7	92	749	233	181	2,6	117,0	0,29
21,1	30,0	67,2	0,8	2,1	69,8	30,2	0,0	32	53	419	367	1,9	85,2	0,40

Tabela LPu07 - INDICADORES ECONÔMICO-FINANCEIROS E ADMINISTRATIVOS
PRESTADORES DE SERVIÇOS DE ABRANGÊNCIA LOCAL - Direito Público

ANO DE
REFERÊNCIA
2009

CÓDIGO	Município	DESPESA TOTAL C/ SERV. P/m3 FATURADO	DESPESA DE EXPL. POR m3 FATURADO	DESPESA DE EXPLORAÇÃO POR ECONOMIA	TARIFA MÉDIA PRATICADA	TARIFA MÉDIA ÁGUA	TARIFA MÉDIA ESGOTO	INDICADOR DE DESEMPENHO FINANCEIRO	ÍNDICE DE EVASÃO DE RECEITAS	INCID. DESP. PES.+TERC. NAS DESP. TOT. SERV.	DESPESA MÉDIA ANUAL P/ EMPREG.	MARGEM DA DESPESA DE EXPLORAÇÃO	MARGEM DA DESPESA PESSOAL PRÓPRIO	MARGEM DESPESA PESSOAL TOTAL	MARGEM OUTRAS DESPESAS EXPL.	MARGEM SERVIÇO DA DÍVIDA
		R\$/m³	R\$/m³	R\$/ano.econ.	R\$/m³	R\$/m³	R\$/m³	%	%	%	R\$/empreg.	%	%	%	%	%
		IN003	IN026	IN027	IN004	IN005	IN006	IN012	IN029	IN007	IN008	IN030	IN031	IN032	IN034	IN033
31026011	Andradas/MG			12,82				5,1	0,0	69,7	12.992,50	1.959,8	941,3	1.366,1		0,0
35021011	Andradina/SP	0,62	0,56	89,65	0,37	0,45	0,25	59,3	38,1	50,6	20.779,61	152,7	72,7	85,2	0,0	0,0
33001011	Angra dos Reis/RJ	1,66	1,46	260,50	0,86	0,86		52,2	50,2	64,3	24.773,15	169,1	114,7	123,2	22,2	0,0
35025011	Aparecida/SP			178,50				88,7	0,0	48,3	15.267,74	112,7	42,2	54,4	28,0	0,0
35028011	Araçatuba/SP	0,98	0,79	190,22	0,89	0,96	0,81	90,0	0,0	42,6	48.472,37	89,6	46,4	47,3	0,0	1,6
32006011	Aracruz/ES	1,02	1,02	205,69		1,38	0,76		0,0	54,1	20.378,43					
31035011	Araguari/MG	0,43	0,43	104,53	0,39	0,43	0,35	90,9	-34,8	58,2	21.116,50	109,5	50,6	64,0	0,0	0,8
35032011	Araraquara/SP	1,50	1,50	267,73	1,75	1,60	1,94	117,3	14,0	43,1	44.416,11	85,3	31,9	36,7	29,2	0,0
35033011	Araras/SP	0,55	0,54	134,69	0,86	0,86	0,86	155,6	6,0	61,6	27.318,46	63,2	25,9	39,6	0,0	3,4
31042011	Arcos/MG	0,10	0,10	9,14	0,01		0,01	10,9	31,8	48,5		922,0	109,7	447,5	0,0	0,0
33002211	Areal/RJ	0,94	0,94	212,01	1,00	1,00		107,0	0,0	79,2	23.746,14	93,5	60,4	74,0	0,0	0,0
31044011	Argirita/MG										24.602,17					
31044511	Aricanduva/MG															
35037011	Ariranha/SP	0,60	0,60	115,68	0,28	0,45	0,06	46,3	0,0	60,1	31.528,94	216,1	98,5	129,8	0,0	0,0
35038011	Artur Nogueira/SP	1,09	1,09	176,88	0,94	1,07	0,77	86,0	-0,6	50,1	22.149,02	116,3	37,9	58,3	22,9	0,0
35041011	Atibaia/SP	1,50	1,50	286,88	1,46	1,79	0,95	97,5	5,1	63,6	50.874,69	102,5	65,2	65,2	17,9	0,8
35044011	Avanhandava/SP	0,83	0,81	133,45	0,61	0,82	0,40	73,8	0,0	71,1	34.616,86	132,6	75,6	96,4	0,0	0,0
35046011	Bady Bassitt/SP	0,46	0,46	75,07	0,42	0,67	0,15	91,1	2,4	29,1	28.082,40	109,7	23,0	31,9	0,2	0,0
32008011	Baixo Guandu/ES	0,86	0,86	148,75	0,93	1,16	0,62	107,8	-3,9	83,7	20.411,29	92,8	43,4	77,6		
31053011	Bandeira do Sul/MG		0,94	107,92	1,02	1,49	0,44				11.960,00	91,6	57,4	62,3		
31056011	Barbacena/MG	1,35	0,87	247,85	1,10	1,12	1,06	81,9	-37,8	40,1	10.406,89	78,8	48,9	49,0		
35051011	Barbosa/SP	0,27	0,27	32,31	0,28	0,30	0,25	105,4	19,1	42,5	5.449,60	94,9	22,0	40,3	0,0	0,0
35052011	Bariri/SP	0,60	0,60	250,93	0,54	0,62	0,44	90,1	-15,0	48,9	17.452,43	111,0	35,3	54,3	26,4	0,0
35053011	Barra Bonita/SP	1,51	1,51	276,05	1,44	1,91	0,88	95,0	4,2	60,2	31.478,03	105,3	45,0	63,4	12,6	0,0
33003011	Barra do Pirai/RJ	0,57	0,57	125,15	0,40	0,51	0,25	69,4	0,0	68,5	17.199,38	144,0	83,3	98,7	0,0	0,0
31057011	Barra Longa/MG			75,00				50,0		46,7		200,0	40,0	93,3	0,0	
33004011	Barra Mansa/RJ	1,50	1,27	196,74	1,24	1,51	0,90	82,8	0,0	58,3	21.450,64	102,4	35,5	70,5	0,0	0,0
35055011	Barretos/SP	1,14	1,05	176,60		1,17	0,99		-3,2	66,8	37.265,80					
35060011	Bauru/SP	1,48	1,28	180,38	1,44	1,26	1,66	97,1	-11,8	64,4	41.582,46	89,3	48,5	66,3	3,3	0,7
35061011	Bebedouro/SP	0,76	0,76	149,00	0,81	1,07	0,54	105,4	-6,9	62,4	25.834,79	94,9	35,5	59,2	0,0	0,0
31063011	Belo Oriente/MG	0,31	0,31	112,12	0,07	0,09	0,05	23,9	0,0	57,4	8.800,00	419,1	155,9	240,5	0,0	0,0
35065011	Birigui/SP	0,60	0,60	119,42	0,63	0,73	0,52	103,8	0,0	24,5	17.989,73	96,3	20,1	23,6	0,0	0,0
31071011	Boa Esperança/MG	0,71	0,71	131,44	0,83	0,84	0,81	116,7	-0,8	62,4	22.733,41	85,3	42,3	53,5	12,7	1,2
31073011	Bocaiúva/MG			122,62		1,09		138,1	-2,5	51,3	29.551,18	67,3	31,8	37,1	10,0	0,0
33005011	Bom Jardim/RJ															
31077011	Bom Jesus do Amparo/MG							0,0		94,6	18.994,67					
35074511	Borebi/SP					0,32			0,0		8.991,50		106,5	138,8		
35077011	Braúna/SP	1,00	1,00	151,17	0,82	0,83	0,80	81,3	-26,8	56,2	22.539,22	123,0	51,0	69,2	27,4	0,0
35079011	Brotas/SP	0,60	0,58	109,39	0,60	0,73	0,44	100,5	0,0	75,0	26.516,09	96,9	55,1	74,6	0,0	5,4

Tabela LPu07 - INDICADORES ECONÔMICO-FINANCEIROS E ADMINISTRATIVOS
PRESTADORES DE SERVIÇOS DE ABRANGÊNCIA LOCAL - Direito Público

ANO DE
REFERÊNCIA
2009

PART. DESP. PESS. PROP. NA DESP. EXPL.	PART. DESP. PESS. TOTAL NA DESP. EXPL.	PART. DESP. ENERG. ELÉTR. NA DESP. EXPL.	PART. DESP. PROD. QUIM. NA DESP. EXPL.	PART. OUTRAS DESP. NA DESP. EXPL.	PART. REC. OPER. ÁGUA NA REC. OP. TOTAL	PART. REC. OPER. ESG. NA REC. OP. TOTAL	PART. REC. OPER. IND. NA REC. OP. TOTAL	DIAS FATURAM. COMPROMETIDOS COM CONTAS A RECEBER	QUANTIDADE EQUIVALENTE DE PESSOAL TOTAL	ÍND. DE PROD. ECON. ATIVAS POR PESSOAL TOTAL	ÍND. DE PROD. DE PESSOAL TOTAL	ÍND. DE PROD. PESS. PRÓPRIO P/ MIL LIG. (A + E)	INDICADOR DE SUFICIÊNCIA DE CAIXA	DESPESA POR CONSUMO DE ENERGIA ELÉTRICA
%	%	%	%	%	%	%	%	dias	empregados	econ./empreg.	lig./empregado	empreg./mil.lig.	%	R\$/kWh
IN035	IN036	IN037	IN038	IN039	IN040	IN041	IN042	IN054	IN018	IN019	IN102	IN048	IN101	IN060
48,0	69,7					100,0	0,0	360	9	1.454	1.447	0,5	5,1	
47,6	55,8	42,6	1,0	0,0	47,7	18,3	34,0	1.248	94	415	390	2,2	61,5	0,33
67,9	72,9	8,5	4,3	13,1	91,1	0,2	8,8	198	338	130	116	8,0	32,3	0,38
37,4	48,3	17,3	8,9	24,9	57,9	29,2	12,9	30	132	177	161	4,8	101,9	
51,8	52,8	10,1	2,5	0,0	44,3	37,7	18,1	253	321	483	414	2,4	133,8	0,22
32,2	54,1	16,3	9,8			23,7			216	183	168	3,6		0,21
46,2	58,4	38,4	1,9	0,0	53,3	41,0	5,7	97	212	346	310	2,6	129,6	0,36
37,4	43,1	18,5	3,1	34,3	44,7	43,5	11,8	68	421	385	348	2,5	114,3	0,22
40,9	62,6	29,5	7,9	0,0	55,6	44,4	0,0	168	267	324	281	2,3	141,1	0,26
11,9	48,5	48,1	3,2	0,0		99,2	0,8	116					7,5	0,49
64,7	79,2	12,5	8,3	0,0	100,0		0,0	95	17	141	124	6,6	107,0	0,17
									8	278	278	2,8		
												3,6		
45,6	60,1	37,7	2,3	0,0	90,3	9,7	0,0	331	11	454	424	1,8	46,3	1,10
32,6	50,1	18,3	10,4	19,7	54,6	31,8	13,6	293	95	250	250	2,6	100,2	0,20
63,6	63,6	13,4	4,1	17,4	67,2	23,2	9,6	20	214	279	251	4,0	101,6	0,24
57,0	72,7	21,4	5,9	0,0	67,2	32,8	0,0	29	18	357	357	2,2	73,8	0,32
21,0	29,1	70,3	0,4	0,2	80,8	16,7	2,4	0	7	1.285	1.285	0,6	91,1	0,31
46,8	83,7	14,6	1,6		71,6	28,4	0,0	47	101	164	137	4,1		0,30
62,7	68,1	29,0	3,0					55	20	163	163	5,7		
62,0	62,1	31,0	5,2		67,9	32,1	0,0	88	519	68	60	16,6		0,40
23,2	42,5	40,3	17,2	0,0	73,5	26,5	0,0	69	18	397	207	2,6	85,2	0,31
31,8	48,9	25,0	2,3	23,8	66,9	33,1	0,0	54	79	142	140	4,6	103,6	0,32
42,7	60,2	25,7	1,1	12,0	68,9	26,9	4,2	0	134	189	189	3,8	95,0	
57,9	68,5	26,8	4,7	0,0	71,7	28,3	0,0	235	160	201	201	4,2	69,4	0,25
20,0	46,7	0,0	3,3	0,0		100,0	0,0	0						
34,6	68,8	21,8	3,6	0,0	61,2	28,7	10,1	145	660	159	104	4,8	108,6	
57,7	72,7	24,4	1,4	0,4		32,3			274	290	276	2,9	114,1	0,34
54,3	74,2	19,7	2,3	3,7	48,1	50,6	1,4		897	311	258	2,8	125,9	0,26
37,5	62,4	29,7	6,9	0,0	66,6	33,4	0,0	104	185	278	276	2,2	112,7	0,24
37,2	57,4	31,9	10,7	0,0	72,0	28,0	0,0		64	137	137	4,7	23,9	0,41
20,9	24,5	15,6	5,5	0,0	46,9	32,5	20,6	357	133	614	533	1,6	130,8	0,35
49,6	62,6	19,3	1,9	14,9	59,9	31,7	8,4	52	77	276	261	3,0	127,3	0,36
47,2	55,2	23,1	4,9	14,8	55,7	40,0	4,3	93	47	437	399	2,2	159,3	0,41
												1,5		
74,8	94,6	5,4							4					0,46
					63,5	36,5	0,0	340	10	117	117	6,5		0,27
41,5	56,2	19,6	1,0	22,3	57,5	42,5	0,0	27	12	265	263	2,8	103,1	0,29
56,8	77,0	21,6	1,4	0,0	53,2	26,8	20,1	153	47	315	315	2,4	122,3	0,26

Tabela LPu07 - INDICADORES ECONÔMICO-FINANCEIROS E ADMINISTRATIVOS
PRESTADORES DE SERVIÇOS DE ABRANGÊNCIA LOCAL - Direito Público

ANO DE
REFERÊNCIA
2009

CÓDIGO	Município	DESPESA TOTAL C/ SERV. P/m3 FATURADO	DESPESA DE EXPL. POR m3 FATURADO	DESPESA DE EXPLORAÇÃO POR ECONOMIA	TARIFA MÉDIA PRATICADA	TARIFA MÉDIA ÁGUA	TARIFA MÉDIA ESGOTO	INDICADOR DE DESEMPENHO FINANCEIRO	ÍNDICE DE EVASÃO DE RECEITAS	INCID. DESP. PES.+TERC. NAS DESP. TOT. SERV.	DESPESA MÉDIA ANUAL P/ EMPREG.	MARGEM DA DESPESA DE EXPLORAÇÃO	MARGEM DA DESPESA PESSOAL PRÓPRIO	MARGEM DESPESA PESSOAL TOTAL	MARGEM OUTRAS DESPESAS EXPL.	MARGEM SERVIÇO DA DÍVIDA
		R\$/m³	R\$/m³	R\$/ano.econ.	R\$/m³	R\$/m³	R\$/m³	%	%	%	R\$/empreg.	%	%	%	%	%
		IN003	IN026	IN027	IN004	IN005	IN006	IN012	IN029	IN007	IN008	IN030	IN031	IN032	IN034	IN033
35081011	Buritama/SP	0,50	0,50	107,12	0,74	1,07	0,33	147,1	0,0	66,1	20.420,50	68,0	23,6	44,9	0,0	0,0
31094011	Buritzeiro/MG			220,44				124,8	0,0	75,1	25.235,31	80,1	50,7	60,1	0,0	0,0
31094511	Cabeceira Grande/MG	2,06	2,06	280,13	1,36	1,36		66,2	0,0	34,7	8.601,37	151,0	47,2	52,3	0,0	0,0
31096011	Cachoeira da Prata/MG	0,14	0,14	18,05	0,37	0,39	0,33	265,4	-41,4	36,7	3.332,50	37,7	10,0	13,8		0,0
31027011	Cachoeira de Pajeú/MG															
31098011	Cachoeira Dourada/MG							9,6			13.877,50		761,5			
35087011	Caconde/SP			100,72					0,0	48,8	20.258,82					
35088011	Cafelândia/SP	0,48	0,46	115,69	0,34	0,43	0,25	71,7		35,7	21.930,87	132,4	36,9	49,8	6,1	0,0
31101011	Caiana/MG												27,8	28,3		
35091011	Caiuá/SP							32,7		34,6	16.749,00	306,2	53,1	105,8		
31106011	Cambuí/MG	0,64	0,64	126,74		1,07	0,57		0,0	66,7	19.222,37					
31107011	Cambuquira/MG								0,0		8.450,00		17,2			
31112011	Campo Belo/MG		1,17	129,15		2,05	1,09				19.541,96					
31113011	Campo do Meio/MG	1,28	1,28	135,91	1,17	1,63	0,58	91,1	-9,8	48,1	14.895,09	109,8	38,0	52,8	42,7	0,0
31116011	Campos Gerais/MG										13.333,33		133,3			
31119011	Cana Verde/MG			9,30				0,0		93,0	1.200,00					
35100011	Cândido Mota/SP	0,89	0,89	147,37	0,65	0,77	0,50	73,3	0,0	53,2	24.509,68	136,4	59,3	72,6	31,4	2,0
31120511	Cantagalo/MG			118,81				0,0		100,0	12.000,00				0,0	
33011011	Cantagalo/RJ							355,1		88,1	46.250,00	28,2	22,2	24,8		
31121011	Caparaó/MG															
31122011	Capela Nova/MG							200,0	50,0							
31126011	Capinópolis/MG			7,95				10,0	0,0	92,3		945,2	925,9	925,9	0,0	0,0
31126511	Capitão Andrade/MG	0,41			0,47	0,47		116,1	50,0	49,7	8.894,12		42,9	42,9		
35104011	Capivari/SP	0,96	0,92	174,84	1,39	1,46	1,29	144,9	3,8	48,6	20.812,52	66,6	22,7	33,6	6,6	20,9
31130011	Carai/MG							100,0								0,0
31133011	Carangola/MG	0,81	0,81	175,97	0,89	1,26	0,38	109,3	-1,4	70,5	24.531,62	91,0	50,6	64,5	17,6	1,3
31139011	Carmo da Cachoeira/MG								30,0		6.353,43					
31141011	Carmo de Minas/MG	0,51	0,37	77,12	0,51	0,79	0,12	100,5	58,0	67,2	12.072,93	73,3	61,4	66,8	0,0	0,0
31142011	Carmo do Cajuru/MG	0,77	0,77	89,55	0,81	0,73	1,47	105,3	-1,7	47,0	20.507,22	95,0	32,0	44,6	7,3	0,0
31145011	Carmópolis de Minas/MG	1,07	1,07	194,71	1,23	1,55	0,66	115,0	-7,8	74,4	19.631,18	87,0	54,5	64,7	12,4	0,0
31146011	Carrancas/MG										29.185,00		250,2	250,2		0,0
35108011	Casa Branca/SP			92,44		0,66		99,9	0,0	66,1	23.764,18	96,7	62,5	66,2	0,0	0,0
33013011	Casimiro de Abreu/RJ	0,86	0,86	139,79	0,92	1,32	0,30	107,2	16,1	72,4	22.396,15	93,3	47,2	67,5	15,4	0,0
31151011	Cássia/MG															
35110011	Castilho/SP	0,64	0,64	116,81	0,28	0,28	0,28	44,0	0,0	71,3	18.341,68	227,1	121,8	161,8	0,0	0,0
35111011	Catanduva/SP	0,61	0,61	124,81	1,03	1,09	0,95	169,5	1,1	72,6	27.773,78	59,0	19,1	42,8	0,0	0,0
31153511	Catas Altas/MG												330,6	371,6		
31157011	Central de Minas/MG	0,05	0,05	102,60	0,09	0,71	0,01	180,0	0,0		16.692,24	55,6	36,5			
35115011	Cerquilha/SP	1,02	1,02	168,42	1,69	1,72	1,64	164,7	-9,9	75,2	33.812,77	60,7	35,0	45,7	0,0	0,0

Tabela LPu07 - INDICADORES ECONÔMICO-FINANCEIROS E ADMINISTRATIVOS
PRESTADORES DE SERVIÇOS DE ABRANGÊNCIA LOCAL - Direito Público

ANO DE
REFERÊNCIA
2009

PART. DESP. PESS. PROP. NA DESP. EXPL.	PART. DESP. PESS. TOTAL NA DESP. EXPL.	PART. DESP. ENERG. ELÉTR. NA DESP. EXPL.	PART. DESP. PROD. QUIM. NA DESP. EXPL.	PART. OUTRAS DESP. NA DESP. EXPL.	PART. REC. OPER. ÁGUA NA REC. OP. TOTAL	PART. REC. OPER. ESG. NA REC. OP. TOTAL	PART. REC. OPER. IND. NA REC. OP. TOTAL	DIAS FATURAM. COMPROMETIDOS COM CONTAS A RECEBER	QUANTIDADE EQUIVALENTE DE PESSOAL TOTAL	ÍND. DE PROD. ECON. ATIVAS POR PESSOAL TOTAL	ÍND. DE PROD. DE PESSOAL TOTAL	ÍND. DE PROD. PESS. PRÓPRIO P/ MIL LIG. (A + E)	INDICADOR DE SUFICIÊNCIA DE CAIXA	DESPESA POR CONSUMO DE ENERGIA ELÉTRICA
%	%	%	%	%	%	%	%	dias	empregados	econ./empreg.	lig./empregado	empreg./mil.lig.	%	R\$/kWh
IN035	IN036	IN037	IN038	IN039	IN040	IN041	IN042	IN054	IN018	IN019	IN102	IN048	IN101	IN060
34,7	66,1	26,0	0,9	0,0	80,0	20,0	0,0	83	38	288	278	1,9		0,30
63,3	75,1	19,7	3,5	0,0	100,0		0,0	39	44	153	144	5,9	124,8	0,45
31,2	34,7	61,5	3,9	0,0	63,5		36,5	27	21	89	88	10,2	104,3	1,18
26,7	36,7		0,0		70,0	29,6	0,4	50	6	504	504	1,4	377,0	
								43				11,8		0,50
42,0	48,8	48,9	2,2	0,0	71,1				20	412	344	2,5	90,6	
27,8	37,6	50,7	7,1	4,6				1.375	20	505	505	1,5	109,7	
								0						
17,3	34,6	61,4	4,1		79,5		20,6	346	4					
54,3	66,7	24,5	5,9			31,3			67	227	227	3,6		
					61,5		38,5							
27,0	38,4	33,0	4,8						81	395	382	1,9		
34,6	48,1	12,2	0,7	38,9	78,0	22,0	0,0	68	32	228	213	3,4	100,0	0,37
						76,9	23,1							
69,8	93,0	7,0							7	139	139	5,4	0,0	0,30
43,5	53,2	21,9	1,8	23,0	47,7	23,4	28,8	129	61	312	312	2,6		0,16
100,0	100,0	0,0	0,0	0,0					4	101	101	9,9	0,0	
78,9	88,1	1,1	1,7			100,0	0,0		4		584	1,5		
						100,0	0,0	47						
98,0	98,0	0,0	0,0	2,0		100,0	0,0	0					10,6	
					61,3	0,0	38,7	66	8	268	268	3,7		0,51
34,0	50,4	34,9	3,5	10,0	58,5	41,3	0,2	132	117	236	233	2,9	110,2	0,36
								0				23,1		
55,5	70,9	4,9	3,2	19,4	80,7	17,3	2,0	75	88	197	156	5,0	112,1	0,42
									4	558	558	1,8		
83,7	91,2	1,6	7,3	0,0	90,6	9,4	0,0	21	33	172	160	5,7	57,3	0,67
33,7	47,0	36,8	8,6	7,7	75,0	18,3	6,8	12	25	488	443	1,6	114,8	0,31
62,7	74,4	9,0	1,0	14,3	80,6	19,4	0,0	115	59	136	125	6,7	124,0	0,23
					49,5	50,5	0,0	0	2	950	950	1,1		
64,6	68,4	23,8	7,7	0,0	68,8	28,2	3,0	1	46	376	340	2,8	106,7	
50,6	72,4	2,5	5,8	16,6	72,0	10,8	17,2	70	56	221	208	3,4	108,7	1,25
												1,1		
53,6	71,3	27,0	1,7	0,0	67,2	32,9	0,0	1.245	37	220	220	3,4	44,0	0,35
32,3	72,6	25,3	0,5	0,0	55,1	43,8	1,1	180	267	306	286	1,6	169,6	
														0,29
65,8		23,2	9,4		85,7	14,3	0,0	91				4,3		0,44
57,6	75,2	16,5	7,7	0,0	56,8	41,6	1,6		94	267	266	2,9	183,9	0,19

Tabela LPu07 - INDICADORES ECONÔMICO-FINANCEIROS E ADMINISTRATIVOS
PRESTADORES DE SERVIÇOS DE ABRANGÊNCIA LOCAL - Direito Público

ANO DE
REFERÊNCIA
2009

CÓDIGO	Município	DESPESA TOTAL C/ SERV. P/m3 FATURADO	DESPESA DE EXPL. POR m3 FATURADO	DESPESA DE EXPLORAÇÃO O POR ECONOMIA	TARIFA MÉDIA PRATICADA	TARIFA MÉDIA ÁGUA	TARIFA MÉDIA ESGOTO	INDICADOR DE DESEMPENHO FINANCEIRO	ÍNDICE DE EVASÃO DE RECEITAS	INCID. DESP. PES.+TERC. NAS DESP. TOT. SERV.	DESPESA MÉDIA ANUAL P/ EMPREG.	MARGEM DA DESPESA DE EXPLORAÇÃO	MARGEM DA DESPESA PESSOAL PRÓPRIO	MARGEM DESPESA PESSOAL TOTAL	MARGEM OUTRAS DESPESAS EXPL.	MARGEM SERVIÇO DA DÍVIDA
		R\$/m³	R\$/m³	R\$/ano.econ.	R\$/m³	R\$/m³	R\$/m³	%	%	%	R\$/empreg.	%	%	%	%	%
		IN003	IN026	IN027	IN004	IN005	IN006	IN012	IN029	IN007	IN008	IN030	IN031	IN032	IN034	IN033
32015012	Colatina/ES	0,67	0,67	124,78	1,15	1,42	0,79	173,1	4,1	47,9	23.730,46	57,8	23,1	27,7	7,6	0,0
35120011	Colina/SP	0,52	0,52		0,63	1,38	0,37	120,2	-21,5	54,6	16.259,51	83,2	41,4	45,4	0,0	10,3
31173011	Conceição das Alagoas/MG	0,72	0,67	114,88	0,80	1,19	0,33	110,9	19,4	53,0	24.854,74	83,1	38,8	47,8	0,0	
31174011	Conceição de Ipanema/MG			89,57				5,5	0,0	79,7	10.254,14	1.827,2	1.435,6	1.455,6	0,0	0,0
33014011	Conceição de Macabu/RJ			26,99				0,0		42,5	7.000,00					
35122011	Conchal/SP	0,42	0,42	96,08	0,46	0,57	0,33	110,7	0,0	66,0	21.019,26	90,4	38,0	59,6	0,2	0,0
31185011	Consolação/MG			247,27				6,8	0,0	60,7	21.017,00	1.461,8	798,5	887,9		
31187011	Coqueiral/MG	0,87	0,87	111,56	1,22	1,24	1,17	141,0	-3,5	75,4	19.763,16	70,9	53,1	53,5	0,0	0,0
35124011	Cordeirópolis/SP	1,16	1,16	157,43	1,08	1,30	0,46	93,0		50,4	28.377,12	107,5	50,8	54,2	0,0	0,1
31193011	Coromandel/MG							95,9								0,0
31199511	Córrego Fundo/MG	1,85	1,04	141,82	1,17	1,04		63,5	-107,8	27,4	16.005,60	88,8	35,3	43,2	1,3	17,6
35127011	Corumbatai/SP							105,3	70,8	57,1		94,9	30,3	54,2	0,3	0,0
35128011	Cosmópolis/SP	0,37	0,37	98,28	0,61		0,33	164,0	0,0	46,2	19.155,59	61,0	28,2	28,2		0,0
35129011	Cosmorama/SP					1,18										
31201011	Couto de Magalhães de Minas/MG			20,24				0,0		47,3	11.894,00					
35131011	Cravinhos/SP	1,13	1,12	203,58	1,00	1,09	0,90	88,6	0,0	45,6	27.864,12	111,8	39,5	51,4	10,9	1,1
31205011	Cristina/MG			75,72				8,4	0,0	58,2	8.363,87	1.193,4	628,8	695,1	0,0	0,0
35134011	Cruzeiro/SP	0,80	0,80	100,98	0,93	0,93	0,94	116,3	0,5	86,9	21.829,01	86,0	59,7	74,7	0,0	0,0
31211011	Delfim Moreira/MG							29,0		45,0	8.355,80	345,4	155,5	155,5	0,0	0,0
31212511	Delta/MG				1,27	1,15			0,0		36.340,33		69,6	94,9		
35137011	Descalvado/SP	0,50	0,50	122,02	0,54	0,71	0,36	107,8	23,5	55,8	23.024,93	92,8	43,8	51,8	7,6	0,0
31213011	Descoberto/MG			31,73				0,0								
31214011	Desterro de Entre Rios/MG			101,91				66,3		51,1	7.001,45	150,8	35,1	77,0	0,0	0,0
31222011	Divinolândia de Minas/MG								-4,1		21.013,87		39,4	61,9		0,0
31223011	Divinópolis/MG			21,79				11,8	0,0	70,0	23.671,45	792,9	594,1	594,1	0,0	0,0
31224011	Divisa Nova/MG							0,0		44,9					0,0	
35141011	Dois Córregos/SP				0,60	0,97	0,32		-10,8		20.586,21		30,5	39,4		0,0
31228011	Dom Viçoso/MG								0,0		8.531,25	750,1	571,5	579,9	0,0	0,0
31231011	Dores de Guanhaes/MG			289,23				41,9	0,0	58,3	8.221,50	238,7	105,6	139,1		
31234011	Doresópolis/MG			279,47					0,0	4,5	7.658,00					
31236011	Elói Mendes/MG	0,91	0,72	114,43		0,87	0,88		0,0	60,6	37.584,38					
35151511	Engenheiro Coelho/SP	0,34	0,34	84,42	0,27	0,38	0,12	78,3	0,0	51,3	12.498,28	127,7	45,4	65,6	10,9	0,0
31244011	Espírito Santo do Dourado/MG			32,27						81,7	7.250,00					
31246011	Estrela Dalva/MG															
31261011	Formiga/MG	0,43	0,43	127,20	0,39	0,51	0,26	89,9	0,6	46,4	15.914,92	110,2	36,9	51,6	15,4	0,0
31263011	Fortaleza de Minas/MG								22,5		15.000,00		1.361,2	1.361,2		0,0
31264011	Fortuna de Minas/MG										9.890,86		46,6	52,1		
31267011	Francisco Sá/MG	0,47	0,47	104,19	0,56	0,70	0,37	119,2	-8,1	84,9	23.103,09	83,9	58,7	71,2		
31267511	Franciscópolis/MG			126,29				0,0		67,7	8.225,00				0,0	

Tabela LPu07 - INDICADORES ECONÔMICO-FINANCEIROS E ADMINISTRATIVOS
PRESTADORES DE SERVIÇOS DE ABRANGÊNCIA LOCAL - Direito Público

ANO DE
REFERÊNCIA
2009

PART. DESP. PESS. PROP. NA DESP. EXPL.	PART. DESP. PESS. TOTAL NA DESP. EXPL.	PART. DESP. ENERG. ELÉTR. NA DESP. EXPL.	PART. DESP. PROD. QUIM. NA DESP. EXPL.	PART. OUTRAS DESP. NA DESP. EXPL.	PART. REC. OPER. ÁGUA NA REC. OP. TOTAL	PART. REC. OPER. ESG. NA REC. OP. TOTAL	PART. REC. OPER. IND. NA REC. OP. TOTAL	DIAS FATURAM. COMPROMETIDOS COM CONTAS A RECEBER	QUANTIDADE EQUIVALENTE DE PESSOAL TOTAL	ÍND. DE PROD. ECON. ATIVAS POR PESSOAL TOTAL	ÍND. DE PROD. DE PESSOAL TOTAL	ÍND. DE PROD. PESS. PRÓPRIO P/ MIL LIG. (A + E)	INDICADOR DE SUFICIÊNCIA DE CAIXA	DESPESA POR CONSUMO DE ENERGIA ELÉTRICA
%	%	%	%	%	%	%	%	dias	empregados	econ./empreg.	lig./empregado	empreg./mil.lig.	%	R\$/kWh
IN035	IN036	IN037	IN038	IN039	IN040	IN041	IN042	IN054	IN018	IN019	IN102	IN048	IN101	IN060
40,0	47,9	32,2	4,7	13,1	68,2	27,4	4,4	103	166	397	246	3,4	173,5	0,36
49,7	54,6	43,1	2,4	0,0	55,9	44,1	0,0	123	45		242	3,8	130,1	0,47
46,7	57,5	42,1	0,4	0,0	69,4	15,7	14,9	82	33	376	375	2,2		0,45
78,6	79,7	5,8	10,8	0,0	50,0	50,0	0,0	0	7	144	135	7,3	5,5	0,21
36,3	44,2	9,6	38,3						16	586	586	1,4	0,0	0,48
42,1	66,0	26,7	7,0	0,3	66,3	32,3	1,5	171	45	332	315	2,0	112,3	0,24
54,6	60,7	16,8	22,5		71,4	28,6	0,0	67	6	140				1,01
74,8	75,4	19,5	3,7	0,0	77,9	22,1	0,0	41	19	235	226	4,4	145,9	0,25
47,3	50,4	34,9	13,7	0,0	88,8	11,2	0,0	0	35	357	357	2,6		0,37
						100,0	0,0	0						
39,8	48,6	49,4	0,5	1,5	81,4	10,2	8,4	81	9	232	220	3,7	213,2	0,49
31,9	57,1	5,0	37,6	0,3	98,7	1,3	0,0	126					30,8	
46,2	46,2	42,6	11,2		48,4	17,8	33,9	447	70	422	405	2,5	248,0	0,27
														0,21
83,2	83,2		16,8						4	706	706	1,4	0,0	
35,3	46,0	42,8	1,5	9,7	52,3	34,5	13,2	125	65	298	295	2,6	102,0	0,23
52,7	58,2	5,5	10,3	0,0	100,0		0,0	0	17	190	189	4,8	8,4	0,49
69,4	86,9	5,9	7,2	0,0	63,8	32,4	3,9	134	189	249	242	3,3	120,4	
45,0	45,0	22,6	32,3	0,0	88,3	11,7	0,0	0	10		363	2,8		
					81,1	8,4	10,5	247	12					
47,2	55,8	31,5	4,6	8,2	54,0	27,0	19,0	105	60	338	337	2,5	101,8	0,32
			0,0									2,7	0,0	
23,3	51,1	33,9	15,1	0,0	72,7	27,3	0,0	0	24	135	132	3,5		0,36
					84,7	15,4	0,0	141	12	213	203	3,1		0,87
74,9	74,9	5,0	5,0	5,0		100,0	0,0	0	45	1.450	994	1,0	11,8	0,14
83,0	100,0	0,0	0,0	0,0									0,0	
					69,1	31,0	0,0	144	43	388	381	2,0		0,27
76,2	77,3	10,7	12,0	0,0	66,6	33,4	0,0	993	4		202	4,9	13,3	
44,2	58,3	29,9	11,9		100,0		0,0		16	49	48	15,7		
4,6	4,6	59,8	0,6	35,0	0,0				1	596	596	1,7	23,6	1,01
60,2	76,0	19,9	4,1			21,6			33	432	399	2,0		0,23
35,5	51,3	28,4	11,7	8,6	79,5	20,5	0,0	564	21	288	288	2,4	78,3	0,22
81,7	81,7	8,5	2,1	7,8					8	275	275	3,6	0,0	0,50
33,5	46,9	35,2	3,1	14,0	63,6	29,5	7,0	18	173	267	241	3,0	97,0	0,45
						100,0	0,0	81	4	240	240	4,2		
									4	363	358	2,5		
70,0	84,9	7,3	6,4		72,3	27,7	0,0	153	27	261	250	3,3		0,42
37,3	67,7	7,8	23,9	0,0					4	96	88	6,2	0,0	0,01

Tabela LPu07 - INDICADORES ECONÔMICO-FINANCEIROS E ADMINISTRATIVOS
PRESTADORES DE SERVIÇOS DE ABRANGÊNCIA LOCAL - Direito Público

ANO DE
REFERÊNCIA
2009

CÓDIGO	Município	DESPESA TOTAL C/ SERV. P/m3 FATURADO	DESPESA DE EXPL. POR m3 FATURADO	DESPESA DE EXPLORAÇÃO O POR ECONOMIA	TARIFA MÉDIA PRATICADA	TARIFA MÉDIA ÁGUA	TARIFA MÉDIA ESGOTO	INDICADOR DE DESEMPENHO FINANCEIRO	ÍNDICE DE EVASÃO DE RECEITAS	INCID. DESP. PES.+TERC. NAS DESP. TOT. SERV.	DESPESA MÉDIA ANUAL P/ EMPREG.	MARGEM DA DESPESA DE EXPLORAÇÃO	MARGEM DA DESPESA PESSOAL PRÓPRIO	MARGEM DESPESA PESSOAL TOTAL	MARGEM OUTRAS DESPESAS EXPL.	MARGEM SERVIÇO DA DÍVIDA
		R\$/m³	R\$/m³	R\$/ano.econ.	R\$/m³	R\$/m³	R\$/m³	%	%	%	R\$/empreg.	%	%	%	%	%
		IN003	IN026	IN027	IN004	IN005	IN006	IN012	IN029	IN007	IN008	IN030	IN031	IN032	IN034	IN033
35170011	Getulina/SP				0,14	0,17	0,11		0,0		5.760,40		52,4	79,9		
35171011	Glicério/SP							15,0	0,0	48,3	15.437,00	665,0	117,5	321,1	0,0	0,0
31273711	Goiabeira/MG										8.640,00					
31275011	Gonzaga/MG															
31277011	Governador Valadares/MG	1,06	1,05	176,88	1,07	0,96	1,21	100,6	11,6	63,6	26.598,98	98,7	24,5	63,2	15,7	1,7
32023011	Guaçu/ES	0,96	0,86	98,21	1,14	1,05	1,46	119,0	14,7	80,5	21.548,86	75,1	55,8	67,6	0,0	0,0
35172011	Guaicara/SP	0,66	0,66	107,25	0,49	0,56	0,39	73,8	0,0	60,0	18.369,11	135,4	56,8	81,2	0,0	0,0
35174011	Guaíra/SP	0,91	0,85	116,19	0,69	0,60		75,9	-4,8	52,7	23.968,79	122,9	47,5	69,5	20,5	0,0
31280011	Guanhães/MG	0,64	0,64	142,11	0,84	1,10	0,51	130,8	0,0	70,5	24.776,63	76,4	38,4	53,9	0,0	1,4
31281011	Guapé/MG	0,92	0,87	120,90		1,01	0,77			78,5	17.579,61					
35175011	Guapiaçu/SP				0,26	0,29	0,21		-23,1		25.900,60		22,8	51,6		
35178011	Guaraçai/SP	1,13	1,13	137,67	0,92	0,93	0,89	80,9	0,0	54,3	17.106,43	123,6	41,6	67,1	22,4	0,0
31284011	Guarani/MG							62,4	0,0	49,3	16.859,93	160,4	64,6	79,0	20,6	0,0
35181011	Guaratã/SP										5.722,75					
35182011	Guararapes/SP	0,50	0,50	124,94	0,40	0,56	0,19	81,1	0,0	66,3	23.339,73	123,3	45,6	81,7	0,0	
35188011	Guarulhos/SP	1,63	1,50	267,51	1,73	1,92	1,51	106,2	-1,6	47,3	41.246,20	86,9	28,3	44,5	0,0	0,7
35188511	Guataporã/SP			84,80		0,37		63,9	0,0	63,0	19.082,50	156,5	72,2	98,6	0,0	0,0
31288011	Guidoval/MG															
35191011	Iacanga/SP	0,65	0,65	113,75	0,66	0,66		100,8	0,0	61,6	18.453,87	99,2	38,5	61,1	0,0	
31293011	Iapu/MG															
35193011	Ibaté/SP	0,67	0,67	122,18	0,60	0,80	0,31	90,3	0,0	38,8	26.671,91	110,7	31,0	43,0		
32025011	Ibiraçu/ES	0,82	0,82	102,98	0,88	0,87	0,92	107,8	0,0	85,0	22.853,26	92,8	63,9	78,9	0,0	0,0
35195011	Ibirarema/SP			134,65		0,84		68,0	0,0	63,4	35.159,00	147,1	72,6	93,2	0,0	0,2
35196011	Ibitinga/SP	1,50	1,04	136,39	1,21	1,44	0,92	80,3	-14,8	37,1	16.218,85	86,2	36,9	46,3	0,0	0,0
31300011	Ibituruna/MG			28,74				0,0		49,9	8.960,00					
32026011	Iconha/ES	0,89	0,89	159,96	0,91	1,11	0,56	102,5	0,0	47,0	16.832,78	97,5	37,3	45,9	33,6	0,0
35199011	Iepê/SP					0,47					19.826,91		63,9	79,6		
35204411	Ilha Solteira/SP				0,52	0,54	0,48				32.048,53		210,8	263,9		
35205011	Indaial/SC	1,21	1,14	248,51	1,53	1,61	1,44	126,3	-8,0	59,1	39.652,32	74,7	36,2	46,8	9,9	3,4
31311511	Ipaba/MG			95,79				21,3	50,0	87,8	12.857,14	468,6	385,7	411,4	0,0	0,0
31312011	Ipanema/MG	0,62	0,44	100,22	0,50	0,68	0,31	81,1	-14,1	59,1	14.139,81	87,7	55,1	72,9	0,0	
35211011	Ipeúna/SP			108,74		1,83		239,1	5,7	52,9	18.353,43	41,8	13,4	22,1	0,0	0,0
35213011	Ipuã/SP			71,66		0,65		159,0	0,0	44,1	11.037,76	62,9	21,5	27,7		
35214011	Iracemópolis/SP	0,80	0,80	125,18	1,15	1,27	0,90	143,0	0,0	62,6	39.781,54	70,0	25,8	43,8		
31317011	Itabira/MG	1,90	1,89	292,73	1,83	1,83	1,82	96,4	3,7	54,3	30.947,04	103,4	47,2	56,4	30,2	1,6
31319011	Itabirito/MG	1,60	1,59	191,61	1,69	1,71	1,65	105,8	1,3	68,7	27.056,23	94,1	48,5	64,9	13,5	1,0
32027011	Itaguaçu/ES				0,77	0,95	0,31		0,0		12.715,36		44,5			
31322011	Itaguara/MG	0,94	0,94	143,29	1,20	1,26	1,00	128,5	0,0	76,9	27.064,41	77,8	50,3	59,8	8,5	0,0
31323011	Itaipé/MG										8.138,75					

Tabela LPu07 - INDICADORES ECONÔMICO-FINANCEIROS E ADMINISTRATIVOS
PRESTADORES DE SERVIÇOS DE ABRANGÊNCIA LOCAL - Direito Público

ANO DE
REFERÊNCIA
2009

PART. DESP. PESS. PROP. NA DESP. EXPL.	PART. DESP. PESS. TOTAL NA DESP. EXPL.	PART. DESP. ENERG. ELÉTR. NA DESP. EXPL.	PART. DESP. PROD. QUÍM. NA DESP. EXPL.	PART. OUTRAS DESP. NA DESP. EXPL.	PART. REC. OPER. ÁGUA NA REC. OP. TOTAL	PART. REC. OPER. ESG. NA REC. OP. TOTAL	PART. REC. OPER. IND. NA REC. OP. TOTAL	DIAS FATURAM. COMPROMETIDOS COM CONTAS A RECEBER	QUANTIDADE EQUIVALENTE DE PESSOAL TOTAL	ÍND. DE PROD. ECON. ATIVAS POR PESSOAL TOTAL	ÍND. DE PROD. DE PESSOAL TOTAL	ÍND. DE PROD. PESS. PRÓPRIO P/ MIL LIG. (A + E)	INDICADOR DE SUFICIÊNCIA DE CAIXA	DESPESA POR CONSUMO DE ENERGIA ELÉTRICA
%	%	%	%	%	%	%	%	dias	empregados	econ./empreg.	lig./empregado	empreg./mil.lig.	%	R\$/kWh
IN035	IN036	IN037	IN038	IN039	IN040	IN041	IN042	IN054	IN018	IN019	IN102	IN048	IN101	IN060
					66,7	33,3	0,0		15		412	1,6		
17,7	48,3	51,7	0,0	0,0	67,1	32,9	0,0	272	14		141	2,6	15,0	
														0,09
24,9	64,0	15,7	4,3	15,9	47,9	41,8	10,3	88	742	235	183	2,1	98,2	0,30
74,3	90,0	5,1	3,6	0,0	71,1	28,9	0,0	53	55	244	240	3,4	101,6	0,14
41,9	60,0	36,8	3,3	0,0	67,0	33,0	0,0		19	286	286	2,5	73,8	0,32
38,7	56,6	21,5	4,1	16,7	59,3	9,5	31,3	112	69	365	363	1,9	124,1	0,30
50,2	70,5	16,7	2,0	0,0	68,6	25,7	5,7	84	60	247	216	3,3	136,2	0,34
63,0	83,5	6,6	2,0	6,7	79,4				37	174	166	4,5		0,31
					69,3	30,5	0,1	395	11	809	809	0,6		0,32
33,7	54,3	26,0	0,7	18,1	46,4	22,2	31,4	313	23	229	229	2,7	118,0	0,36
40,3	49,3	37,4	0,0	12,9	100,0	0,0	0,0	535	18				62,4	0,47
									7	547	507	1,1		
37,0	66,3	23,0	10,7	0,0	80,3	19,7	0,0		66	282	277	2,0		0,30
32,6	51,2	6,4	0,5	0,0	50,6	31,7	17,7	1.258	2.135	301	244	2,6	141,0	0,25
46,1	63,0	32,4	4,7	0,0	68,6	31,4	0,0	1.184	11	357	337	2,2	63,9	
												1,3		
38,8	61,6	29,5	0,0	0,0	100,0	0,0	0,0	0	24	263	262	2,4		0,31
28,0	38,8	46,9	2,0		78,4	21,6	0,0	762	30	562	562	1,3		
68,9	85,0	8,2	5,7	0,0	68,0	28,9	3,1	67	23	261	231	3,5	111,3	0,35
49,4	63,4	27,5	9,2	0,0	51,3	21,4	27,3	33	10	412	412	1,9	93,4	0,09
42,8	53,6	43,2	1,7	0,0	54,7	28,0	17,3	71	164	222	222	3,6	161,0	0,26
49,9	49,9	13,0	22,3	0,0					3	625	625	1,6	0,0	
38,3	47,1	15,9	1,6	34,4	74,3	20,8	5,0	51	22	224	170	4,8	107,9	0,36
					66,1	33,9	0,0	129	14					0,31
									78	224	224	3,6		
48,5	62,7	14,1	5,9	13,2	52,1	45,9	1,9	37	487	255	238	3,3	141,1	0,27
82,3	87,8	3,7	8,5	0,0		50,0	50,0	0	11	153	147	6,4	21,3	0,00
62,8	83,2	0,4	8,2	0,0	71,1	28,9	0,0	12	50	170	167	4,5		0,01
32,1	52,9	32,2	15,0	0,0	73,6	26,4	0,0	21	12	319	319	1,9	225,4	0,34
34,2	44,1	46,3	9,7		63,0	37,0	0,0	0	27	350	348	2,2		0,33
36,9	62,6	22,9	14,0		74,6	25,4	0,0	39	25	507	506	1,2		
45,7	54,5	14,7	1,5	29,2	61,5	33,5	5,0	14	295	194	176	4,8	96,6	0,30
51,5	69,0	13,3	2,1	14,3	63,3	30,7	6,0	68	131	205	176	4,2	110,5	0,32
					83,8	10,8	5,4	36				5,4		
64,7	76,9	7,3	3,2	10,9	75,2	17,8	7,0	162	26	246	228	3,7	138,2	0,47
									4		314	3,2		

Tabela LPu07 - INDICADORES ECONÔMICO-FINANCEIROS E ADMINISTRATIVOS
PRESTADORES DE SERVIÇOS DE ABRANGÊNCIA LOCAL - Direito Público

ANO DE
REFERÊNCIA
2009

CÓDIGO	Município	DESPESA TOTAL C/ SERV. P/m3 FATURADO	DESPESA DE EXPL. POR m3 FATURADO	DESPESA DE EXPLORAÇÃO POR ECONOMIA	TARIFA MÉDIA PRATICADA	TARIFA MÉDIA ÁGUA	TARIFA MÉDIA ESGOTO	INDICADOR DE DESEMPENHO FINANCEIRO	ÍNDICE DE EVASÃO DE RECEITAS	INCID. DESP. PES.+TERC. NAS DESP. TOT. SERV.	DESPESA MÉDIA ANUAL P/ EMPREG.	MARGEM DA DESPESA DE EXPLORAÇÃO	MARGEM DA DESPESA PESSOAL PRÓPRIO	MARGEM DESPESA PESSOAL TOTAL	MARGEM OUTRAS DESPESAS EXPL.	MARGEM SERVIÇO DA DÍVIDA
		R\$/m³	R\$/m³	R\$/ano.econ.	R\$/m³	R\$/m³	R\$/m³	%	%	%	R\$/empreg.	%	%	%	%	%
		IN003	IN026	IN027	IN004	IN005	IN006	IN012	IN029	IN007	IN008	IN030	IN031	IN032	IN034	IN033
35219011	Itajobi/SP	0,50	0,42	76,05	0,61	0,61	0,61	121,0	0,0	53,5	23.920,46	68,8	31,5	44,2	0,0	0,0
31327011	Itambacuri/MG		1,12	134,96	1,65	1,24			0,0		19.952,07	68,0	55,1	60,6	0,0	0,0
31329011	Itamogi/MG			4,81							3.389,00				0,0	
31331011	Itanhandu/MG		0,21	73,55	0,15	0,16	0,14		0,0		20.106,79	143,5	69,6	71,2	28,3	0,0
31334011	Itapagipe/MG															
35226011	Itapira/SP	0,84	0,84	186,35	0,79	0,99	0,63	93,8	0,0	59,4	32.226,48	106,6	33,7	63,4	11,8	0,0
35227011	Itápolis/SP	0,97	0,95	129,69		0,76	0,95		0,0	32,8	17.912,41					
35229011	Itapui/SP		0,56		0,40	0,43	0,36		0,0		23.700,62	137,2	37,2	94,6	0,0	
33022511	Itatiaia/RJ			42,70				0,0		39,3	6.282,86					
31337511	Itaú de Minas/MG			17,56				104,3			18.335,82	87,3	86,1			0,0
31338011	Itaúna/MG	0,80	0,76	164,90	0,92		0,81	115,6	0,0	54,0	19.427,41	82,8	32,9	46,7	20,5	5,7
35236011	Itirapina/SP	0,43	0,43	80,89	0,90	0,83	0,99	207,9	-12,7	64,7	14.039,48	48,1	28,7	31,1	0,0	0,0
31341011	Itueta/MG								0,0		8.060,00		395,4			
31342011	Ituiutaba/MG	0,94	0,94	164,23	0,94	0,95	0,93	100,1	-1,2	72,8	30.447,66	99,5	41,4	72,7	7,9	1,1
35241011	Ituverava/SP	0,54	0,54	112,35	0,77	0,75	0,79	142,6	-25,5	64,1	24.889,23	70,1	45,0	45,0	0,0	0,0
35243011	Jaboticabal/SP	1,33	1,33	243,56	0,93	0,94	0,93	70,1	0,5	82,4	28.825,63	142,6	65,0	117,5	0,0	0,0
35244011	Jacarei/SP	1,52	1,47	287,13	1,23	1,24	1,21	80,6	-4,1	78,6	33.068,18	119,5	31,3	97,6	2,0	2,6
31348011	Jacui/MG			18,29				51,6	19,9		9.765,67	140,8	126,1			0,0
32030511	Jaguare/ES	0,61	0,61	150,64	0,47	0,42	0,68	77,7	-10,7	68,6	28.285,03	128,7	40,3	88,3	0,1	0,0
35247011	Jaguariúna/SP	1,17	1,17	247,82	1,16	1,29	0,99	99,1	3,3	74,6	34.001,01	100,3	44,9	75,2	0,0	0,0
31350711	Jampruca/MG				1,30	1,30					13.576,00		51,7	59,7		0,0
35251011	Jardinópolis/SP	0,67	0,67	136,44	0,56	0,67	0,42	82,9	-18,7	49,3	14.451,21	120,7	15,9	59,5	0,0	0,0
35253011	Jau/SP	1,33	1,20	231,61	1,65	1,77	1,52	123,4	0,0	59,8	22.217,90	72,6	12,5	48,5	0,0	1,3
31355011	Jequeri/MG					0,80	0,37				11.987,79					
32031011	Jerônimo Monteiro/ES	0,59	0,57	99,47	0,75	1,00	0,46	126,6	6,7	82,2	26.186,92	77,1	45,0	65,0	0,0	
31361011	Joanésia/MG			64,08				0,5	0,0	41,3	8.003,33	18.781,9	7.761,9	7.761,9	0,0	0,0
31362011	João Monlevade/MG			126,08		1,62		118,2	0,0	40,9	13.271,03	83,8	29,0	34,6	0,0	0,0
32031311	João Neiva/ES	0,58	0,58	100,25	0,74	0,92	0,50	126,7	-4,4	87,1	25.796,21	78,9	47,7	68,7	0,0	0,0
35258511	Jumirim/SP	1,07	1,07	160,87	1,22	1,54	0,69	113,7	0,0	66,6	12.137,75	88,0	22,3	58,6	0,0	0,0
31369011	Juruaia/MG								0,0		18.747,17		260,2			
31371011	Lagamar/MG			5,03				0,0		60,4	6.600,00				0,0	
31372011	Lagoa da Prata/MG	0,59	0,59	116,71		1,02	0,40		0,0	68,6	26.020,14					
31375311	Lagoa Grande/MG															
31377011	Lajinha/MG			119,18		1,10			0,0		16.435,92					
31378011	Lambari/MG	0,92	0,90	159,80	1,17	1,44	0,66	128,0	4,1	84,2	34.972,58	77,1	55,8	65,8	0,0	1,1
31383011	Leandro Ferreira/MG								0,0		15.000,00		105.263,2	105.263,2		0,0
35267011	Leme/SP	1,05	0,95	163,57	1,34	1,61	1,00	128,0	-2,4	59,2	23.924,35	70,7	28,0	46,2	0,0	4,2
35268011	Lençóis Paulista/SP	0,95	0,87	165,19	1,00	1,15	0,81	105,3	0,0	61,3	39.383,18	87,6	45,2	58,2	0,0	0,0
31386011	Lima Duarte/MG			116,82		1,09		72,7	-18,1	34,4	10.619,00	137,6	45,3	47,4	48,8	0,0

Tabela LPu07 - INDICADORES ECONÔMICO-FINANCEIROS E ADMINISTRATIVOS
PRESTADORES DE SERVIÇOS DE ABRANGÊNCIA LOCAL - Direito Público

ANO DE
REFERÊNCIA
2009

PART. DESP. PESS. PROP. NA DESP. EXPL.	PART. DESP. PESS. TOTAL NA DESP. EXPL.	PART. DESP. ENERG. ELÉTR. NA DESP. EXPL.	PART. DESP. PROD. QUIM. NA DESP. EXPL.	PART. OUTRAS DESP. NA DESP. EXPL.	PART. REC. OPER. ÁGUA NA REC. OP. TOTAL	PART. REC. OPER. ESG. NA REC. OP. TOTAL	PART. REC. OPER. IND. NA REC. OP. TOTAL	DIAS FATURAM. COMPROMETIDOS COM CONTAS A RECEBER	QUANTIDADE EQUIVALENTE DE PESSOAL TOTAL	ÍND. DE PROD. ECON. ATIVAS POR PESSOAL TOTAL	ÍND. DE PROD. DE PESSOAL TOTAL	ÍND. DE PROD. PESS. PRÓPRIO P/ MIL LIG. (A + E)	INDICADOR DE SUFICIÊNCIA DE CAIXA	DESPESA POR CONSUMO DE ENERGIA ELÉTRICA
%	%	%	%	%	%	%	%	dias	empregados	econ./empreg.	lig./empregado	empreg./mil.lig.	%	R\$/kWh
IN035	IN036	IN037	IN038	IN039	IN040	IN041	IN042	IN054	IN018	IN019	IN102	IN048	IN101	IN060
45,9	64,3	33,3	2,4	0,0	55,6	44,4	0,0	3	18	489	487	1,5	145,4	0,27
81,1	89,1	4,1	6,8	0,0	71,9	23,8	4,3		44	166	163	5,6	153,7	0,37
94,3	94,3	0,0	0,0	5,7					4	747	741	1,4	0,0	
48,5	49,6	21,3	9,3	19,8	56,9	43,2	0,0	98	17	551	549	1,8	69,7	0,54
								360						
31,6	59,4	18,9	10,6	11,1	43,6	34,3	22,2	13	159	291	275	1,9	120,5	0,24
27,3	33,7	38,3	3,4						69	410	410	2,0		0,34
27,1	69,0	24,7	6,3	0,0	70,1	29,9	0,0		20		368	1,1		
39,3	39,3	6,5	54,2	0,0					35	374	374	2,7	0,0	0,77
98,6						99,2	0,8					1,0		
39,8	56,5	13,1	4,4	24,8	57,7	35,8	6,5	19	299	209	164	4,3	120,9	0,44
59,7	64,7	32,2	1,0	0,0	51,8	48,2	0,0	33	34	268	268	3,4	234,2	
						100,0	0,0	151				2,3		
41,6	73,1	14,2	3,5	8,0	55,6	38,0	6,4	51	262	254	224	2,5	107,5	0,21
64,1	64,1	24,2	9,2	0,0	66,6	33,4	0,0	69	78	345	345	2,9	179,0	0,26
45,6	82,4	13,7	4,0	0,0	38,3	34,1	27,6	102	353	144	136	4,1	96,5	0,20
26,2	81,7	12,7	3,2	1,7	51,6	39,0	9,4	102	982	141	122	2,6	92,6	0,28
89,6						80,1	19,9	0				1,7	69,7	
31,3	68,7	28,0	3,3	0,1	62,1	25,8	12,1	168	34	273	229	2,0	97,9	0,16
44,8	75,0	22,6	1,7	0,0	62,1	34,7	3,3	0	147	183	163	3,7	99,7	0,26
									9	204	201	4,3		
13,2	49,3	46,1	4,6	0,0	67,2	32,9	0,0	1.002	105	215	215	1,3	98,4	0,47
17,2	66,7	17,0	3,3	0,0	54,0	46,0	0,0	25	639	144	141	1,8	133,5	0,27
									20	160	160	4,3		
58,4	84,3	10,0	5,7	0,0	63,6	26,7	9,7	35	19	312	275	2,5		0,33
41,3	41,3	49,6	9,1	0,0	52,4	47,6	0,0	0	4	302	301	3,3	0,5	0,48
34,6	41,3	49,5	7,9	0,0	78,3	21,7	0,0	21	173	255	246	3,4	119,3	
60,4	87,1	8,0	3,6	0,0	69,8	30,2	0,0	14	34	295	264	2,6	132,3	0,37
25,4	66,6	27,4	6,0	0,0	79,1	20,9	0,0	13	10	113	111	3,4	113,7	
						100,0	0,0	41						
57,0	65,6	8,6	8,6	0,0					1	1.997	1.997	0,4	0,0	
68,6	68,6	26,4	3,4	0,0		21,1			86	325	322	3,1	138,8	0,37
		3,1	3,8			12,6						6,5		
72,3	85,4	12,0	1,1	0,0	76,0	18,3	5,7	164	45	256	233	3,7	130,0	0,27
						100,0	0,0	0	4	444	444	2,3		
39,6	65,4	18,3	14,7	0,0	60,0	29,4	10,7	92	268	224	214	2,8	153,1	0,22
51,6	66,4	27,6	4,7	0,0	56,5	31,9	11,6	19	110	359	342	2,3	129,1	0,26
32,9	34,4	25,0	5,1	35,5	76,1	22,2	1,7	21	32	264	245	3,9	87,3	

Tabela LPu07 - INDICADORES ECONÔMICO-FINANCEIROS E ADMINISTRATIVOS
PRESTADORES DE SERVIÇOS DE ABRANGÊNCIA LOCAL - Direito Público

ANO DE
REFERÊNCIA
2009

CÓDIGO	Município	DESPESA TOTAL C/ SERV. P/m3 FATURADO	DESPESA DE EXPL. POR m3 FATURADO	DESPESA DE EXPLORAÇÃO O POR ECONOMIA	TARIFA MÉDIA PRATICADA	TARIFA MÉDIA ÁGUA	TARIFA MÉDIA ESGOTO	INDICADOR DE DESEMPENHO FINANCEIRO	ÍNDICE DE EVASÃO DE RECEITAS	INCID. DESP. PES.+TERC. NAS DESP. TOT. SERV.	DESPESA MÉDIA ANUAL P/ EMPREG.	MARGEM DA DESPESA DE EXPLORAÇÃO	MARGEM DA DESPESA PESSOAL PRÓPRIO	MARGEM DESPESA PESSOAL TOTAL	MARGEM OUTRAS DESPESAS EXPL.	MARGEM SERVIÇO DA DÍVIDA
		R\$/m³	R\$/m³	R\$/ano.econ.	R\$/m³	R\$/m³	R\$/m³	%	%	%	R\$/empreg.	%	%	%	%	%
		IN003	IN026	IN027	IN004	IN005	IN006	IN012	IN029	IN007	IN008	IN030	IN031	IN032	IN034	IN033
35270011	Lindóia/SP			89,91		1,58		157,2	0,9	52,1	37.681,50	63,6	11,9	33,1	0,0	0,0
32032011	Linhares/ES	0,62	0,62	125,70	0,72	0,85	0,54	116,1	1,7	64,6	28.607,39	86,2	46,9	55,6	12,1	0,0
31387011	Luminárias/MG															
33024011	Macaé/RJ															
31390011	Machado/MG	0,80	0,57	97,48		1,09	0,37		0,0	47,9	24.040,52					
31394011	Manhuaçu/MG	0,90	0,89	143,64	0,86	1,55	0,14	96,0	-5,1	63,6	28.002,79	103,7	55,3	66,3	17,8	1,0
31395011	Manhumirim/MG	0,17	0,17	43,19	0,10	0,10		59,3	0,0	66,3	8.024,81	168,6	100,9	111,8	0,0	0,0
35288511	Marapoama/SP	1,16	1,04	174,03	0,20	0,30	0,07	16,9	0,0	54,2	39.550,00	529,7	161,6	320,9	113,3	0,0
31397011	Maravilhas/MG			25,00				4,0		80,0	5.000,00	2.500,0	2.000,0	2.000,0	0,0	0,0
31400011	Mariana/MG			151,26				0,0		77,0	22.453,74					
32033511	Marilândia/ES	0,70	0,70	122,86		0,93	0,49		0,0	64,9	22.419,38					
35290011	Marília/SP	1,32	1,32	213,93	1,20	1,50	0,85	90,5	-2,5	47,5	31.121,94	110,1	41,0	52,5	7,6	5,6
31402011	Maripá de Minas/MG			46,68				12,4	0,0	87,3	14.739,00	805,9	611,7	703,2	0,0	0,0
31403011	Marliéria/MG			57,35				0,0		69,8	9.666,67					
35292011	Martinópolis/SP	0,53	0,53	86,88	0,58	0,64	0,42	109,5	0,0	48,5	18.684,87	91,4	26,2	44,3	11,7	0,0
35293011	Matão/SP	1,45	1,40	250,71	1,22	1,35	1,10	84,2	0,0	75,8	25.838,86	114,9	14,8	90,1	2,3	0,0
31412011	Matutina/MG															
35294011	Mauá/SP	1,35	1,33	238,05	2,10	2,10		155,3	-1,9	44,3	38.844,90	63,5	14,0	28,5	0,0	0,0
31413011	Medeiros/MG															
33028011	Mendes/RJ										14.032,92					
31417011	Mesquita/MG			60,69				0,0		35,4	7.772,29					
32034011	Mimoso do Sul/ES	0,66	0,48	76,77	0,57	0,58	0,54	87,3	-1,9	58,2	10.858,92	83,8	42,6	66,7	5,7	0,0
31419011	Minduri/MG			1,52				122,8	0,0			45,2				0,0
33030011	Miracema/RJ								34,5			341,0	204,6	211,4	0,0	
35301011	Mirandópolis/SP								-23,4		21.107,34		90,7	111,4		
35306011	Mogi das Cruzes/SP	1,40	1,13	276,13	1,20	1,34	1,07	86,2	0,0	24,5	48.428,23	93,8	25,6	28,4	9,9	0,0
35307011	Mogi Guaçu/SP	1,05	0,85	151,78	0,97	1,10	0,84	92,8	10,4	54,9	32.344,90	87,1	39,3	59,2	0,1	0,0
35308011	Moji Mirim/SP	1,51	1,10	205,84	1,10	1,19	1,01	73,1	-8,7	44,2	34.224,45	99,9	46,2	60,5	15,1	0,2
35312011	Monte Alegre do Sul/SP	0,65	0,65		1,04	1,90	0,09	159,1		69,9	19.571,20	62,8	18,7	43,9	0,0	0,0
31431011	Monte Carmelo/MG	0,45	0,45	128,59	0,55	0,56	0,53	120,2	1,0	56,7	21.280,98	82,2	34,4	47,2	5,1	0,0
35316011	Monte Castelo/SP			61,42				94,4	0,0	26,2	11.517,00	106,0	26,7	27,8	0,0	
31432011	Monte Santo de Minas/MG			6,91				189,4	0,0	55,1	6.842,00	52,8	29,1	29,1	0,0	0,0
35319011	Morro Agudo/SP	0,24	0,24	87,37	0,20	0,36	0,10	80,8	0,0	30,0	10.081,77	123,8	27,7	37,1	0,0	0,0
31436011	Morro da Garça/MG			28,56						63,4	8.641,00					
31437011	Morro do Pilar/MG															
35320511	Motuca/SP	0,25	0,25	47,60	0,35	0,37	0,34	139,4	0,0	18,2	14.032,00	71,7	9,9	13,0	0,0	0,0
32038011	Muqui/ES															
31439011	Muriae/MG	0,87	0,86	130,09	1,52	1,71	1,24	175,5	12,7	59,5	13.595,75	56,5	30,6	33,9	9,7	1,0
35321011	Murutinga do Sul/SP			109,67				54,3	0,0	48,4	11.507,70	184,3	73,2	89,3		

Tabela LPu07 - INDICADORES ECONÔMICO-FINANCEIROS E ADMINISTRATIVOS
PRESTADORES DE SERVIÇOS DE ABRANGÊNCIA LOCAL - Direito Público

ANO DE
REFERÊNCIA
2009

PART. DESP. PESS. PROP. NA DESP. EXPL.	PART. DESP. PESS. TOTAL NA DESP. EXPL.	PART. DESP. ENERG. ELÉTR. NA DESP. EXPL.	PART. DESP. PROD. QUIM. NA DESP. EXPL.	PART. OUTRAS DESP. NA DESP. EXPL.	PART. REC. OPER. ÁGUA NA REC. OP. TOTAL	PART. REC. OPER. ESG. NA REC. OP. TOTAL	PART. REC. OPER. IND. NA REC. OP. TOTAL	DIAS FATURAM. COMPROMETIDOS COM CONTAS A RECEBER	QUANTIDADE EQUIVALENTE DE PESSOAL TOTAL	ÍND. DE PROD. ECON. ATIVAS POR PESSOAL TOTAL	ÍND. DE PROD. DE PESSOAL TOTAL	ÍND. DE PROD. PESS. PRÓPRIO P/ MIL LIG. (A + E)	INDICADOR DE SUFICIÊNCIA DE CAIXA	DESPESA POR CONSUMO DE ENERGIA ELÉTRICA
%	%	%	%	%	%	%	%	dias	empregados	econ./empreg.	lig./empregado	empreg./mil.lig.	%	R\$/kWh
IN035	IN036	IN037	IN038	IN039	IN040	IN041	IN042	IN054	IN018	IN019	IN102	IN048	IN101	IN060
18,8	52,1	31,5	16,4	0,0	79,4	20,6	0,0	3	6	805	566	0,6	155,7	
54,5	64,6	16,4	3,9	14,1	64,5	27,5	8,1	44	178	353	254	3,3	124,1	0,36
												1,9		
55,9	67,7	26,1	4,4			19,7			56	364	328	2,5		0,25
53,4	63,9	15,0	3,0	17,2	92,2	7,8	0,0	266	133	305	228	3,7	100,4	0,37
59,8	66,3	23,2	10,5	0,0	99,4	0,6	0,0	274	41	280	275	3,3	59,3	
30,5	60,6	15,9	1,3	21,4	83,8	16,2	0,0	13	4	375	375	1,3	18,9	0,14
80,0	80,0	10,0	10,0	0,0				0	8	250	250	4,0	4,0	5,00
46,9	77,0	18,6	3,7	0,0					108	193	193	3,2	0,0	0,40
41,6	64,9	30,6	4,5	0,0		28,6			12	281	189	3,4	108,7	0,50
37,2	47,7	29,1	4,0	6,9	52,2	25,8	22,0	438	525	305	263	3,0	113,6	0,24
75,9	87,3	0,0	0,0	0,0		100,0	0,0	0	2	362	362	2,4	12,4	
70,0	70,8	21,7	1,7	5,8					12	238	232	4,3	0,0	0,48
28,6	48,5	35,9	2,9	12,8	79,6	20,4	0,0	296	31	444	444	1,3	109,5	0,26
12,9	78,4	18,1	0,6	2,0	54,0	44,1	1,9	221	417	132	111	1,5	88,7	
22,0	44,9	1,8	0,1	0,0	96,5		3,5	374	337	364	272	1,8	163,9	0,34
												2,5		
									60		117	8,4		0,17
35,4	35,4	53,3	11,4	0,0					7	362	362	2,8	0,0	0,27
50,9	79,6	4,8	6,9	6,8	80,5	16,2	3,3	39	49	178	154	4,1	123,5	0,23
		0,0	0,0			100,0	0,0	0					221,1	
60,0	62,0	0,0	0,0	38,0		100,0	0,0	360						
					66,8	33,2	0,0		45	358	350	2,3		0,23
27,3	30,3	8,6	2,3	10,5	45,0	37,9	17,0	43	339	579	506	1,8	128,6	0,29
45,1	68,0	22,6	8,3	0,2	43,1	32,5	24,3	50	330	314	272	2,4	136,0	0,24
46,3	60,5	16,6	7,0	15,1	51,4	37,5	11,1	56	219	275	262	2,9	122,1	0,23
29,7	69,9	25,4	4,8	0,0	95,8	4,2	0,0	26	12		252	1,7		0,31
41,9	57,4	32,1	2,6	6,2	55,1	41,5	3,3	56	88	288	275	2,7	124,6	0,37
25,2	26,2	70,1	3,7	0,0	69,3	30,7	0,0		3	716	716	1,3		0,42
55,1	55,1	1,4	43,5	0,0		96,4	3,6	0	4	1.796	1.773	0,6	196,4	0,01
22,4	30,0	67,4	2,6	0,0	66,8	33,2	0,0	164	40	385	385	1,9	80,8	
72,0	72,0	0,0	2,8	0,0					1	420	420	2,4	0,0	
13,8	18,2	78,4	3,4	0,0	57,7	42,3	0,0	360	1	1.622	1.622	0,5	139,4	0,44
54,2	60,0	16,9	3,9	17,2	66,7	33,3	0,0	10	380	174	145	6,2	151,8	0,42
39,7	48,4	49,3	2,2		100,0	0,0	0,0	101	12	217	204	4,0		

Tabela LPu07 - INDICADORES ECONÔMICO-FINANCEIROS E ADMINISTRATIVOS
PRESTADORES DE SERVIÇOS DE ABRANGÊNCIA LOCAL - Direito Público

ANO DE
REFERÊNCIA
2009

CÓDIGO	Município	DESPESA TOTAL C/ SERV. P/m3 FATURADO	DESPESA DE EXPL. POR m3 FATURADO	DESPESA DE EXPLORAÇÃO O POR ECONOMIA	TARIFA MÉDIA PRATICADA	TARIFA MÉDIA ÁGUA	TARIFA MÉDIA ESGOTO	INDICADOR DE DESEMPENHO FINANCEIRO	ÍNDICE DE EVASÃO DE RECEITAS	INCID. DESP. PES.+TERC. NAS DESP. TOT. SERV.	DESPESA MÉDIA ANUAL P/ EMPREG.	MARGEM DA DESPESA DE EXPLORAÇÃO	MARGEM DA DESPESA PESSOAL PRÓPRIO	MARGEM DESPESA PESSOAL TOTAL	MARGEM OUTRAS DESPESAS EXPL.	MARGEM SERVIÇO DA DÍVIDA
		R\$/m³	R\$/m³	R\$/ano.econ.	R\$/m³	R\$/m³	R\$/m³	%	%	%	R\$/empreg.	%	%	%	%	%
		IN003	IN026	IN027	IN004	IN005	IN006	IN012	IN029	IN007	IN008	IN030	IN031	IN032	IN034	IN033
35323011	Natividade da Serra/SP			136,39				15,4	0,0	52,8		647,7	330,5	341,7	0,0	0,0
31445011	Nazareno/MG															
31446011	Nepomuceno/MG	0,83	0,83	123,78	0,80	1,15	0,39	96,4	0,0	61,3	20.735,22	103,7	52,2	63,6	13,1	
31446711	Nova Belém/MG			52,76				100,0	0,0	89,5	8.642,67	100,0	75,5	89,5		0,0
35332511	Novais/SP			62,26				11,4	0,0	34,3	18.587,00	733,5	100,6	301,5	0,0	0,0
35336011	Nuporanga/SP				0,45	0,65	0,23						27,4	39,5		
35337011	Ocaçu/SP					0,48					18.669,31		101,7			
31455011	Olimpio Noronha/MG				0,09	0,09	0,08		0,0		26.601,00		124,2			
31456011	Oliveira/MG	1,43	1,43	186,14		0,93	0,55		13,9	56,3	28.220,48					
31458011	Onça de Pitangui/MG															
35343011	Orlândia/SP	0,60	0,60	255,13	0,38	0,75	0,23	63,4	0,0	51,7	18.500,88	157,9	30,5	81,7	0,0	0,0
35347011	Ourinhos/SP	1,35	1,12	175,92	1,44	1,61	1,19	106,7	-1,2	47,2	18.893,79	77,9	33,5	44,2	14,0	0,0
31461011	Ouro Preto/MG			109,13				27,6	0,0	55,8	19.015,10	360,7	162,6	202,4	0,0	0,0
31465011	Pains/MG		0,52	115,66	0,64	0,98	0,28		-0,5		23.566,54	81,0	45,4	56,3		
31467011	Palma/MG			51,82				3,9	0,0	94,8	13.315,33	2.558,6	2.338,1	2.425,9	0,0	0,0
35353011	Palmital/SP	1,09	1,09		1,06	1,06	1,04	97,0	0,0	63,2	40.023,34	103,1	49,3	65,2	12,0	0,0
31469011	Papagaios/MG	2,26	2,26	96,83	2,67	2,16		118,1	0,0	34,1	11.220,00	84,7	15,7	28,9	0,0	0,0
35356011	Paraibuna/SP			124,49				539,0	55,7			18,6	17,1			
31473011	Paraisópolis/MG	0,71	0,71	80,72	0,98	1,01	0,88	137,8	0,0	89,3	53.775,25	72,6	49,4	64,8	0,0	0,0
35362511	Parisi/SP	1,14	1,14	179,78	0,81	1,10	0,47	70,7	0,0	83,1	21.546,12	141,5	101,0	117,6	0,0	0,0
31478011	Passa-Vinte/MG			92,81				0,0			9.885,50					
31479011	Passos/MG	0,72	0,57	130,62	0,74	1,04	0,44	103,9	-2,6	48,3	56.517,48	76,4	33,7	46,4	3,5	19,9
31482011	Patrocínio do Muriaé/MG															
35363011	Patrocínio Paulista/SP	1,29	1,29	137,84	0,59	0,59	0,57	45,6	-58,7	64,3	11.495,88	219,4	39,6	141,1		
31481011	Patrocínio/MG	1,66	1,50	153,17	1,30	1,49	1,03	78,5	0,0	46,9	24.720,88	115,5	59,0	59,7	28,6	0,0
35364011	Paulicéia/SP	0,40	0,40	114,47	0,20	0,31	0,03	49,5		54,2	18.062,33	202,0	78,2	109,4		0,0
35371011	Pedreira/SP	0,56	0,54	108,05	0,97	1,01	0,92	171,8	0,0	63,6	20.989,99	55,7	27,4	37,0	0,0	8,0
35373011	Penápolis/SP	1,50	1,03	166,15	1,28	1,43	1,08	85,1	13,4	57,4	46.493,39	80,7	50,7	67,5	0,0	0,0
35374011	Pereira Barreto/SP	0,52	0,52	91,66	0,43	0,44	0,42	82,7	0,0	89,8	31.460,42	120,9	96,0	108,5	0,0	0,0
31499511	Periquito/MG										8.520,00					
31505011	Pimenta/MG	0,89	0,89	118,69		1,07	1,03		-4,1	63,2	23.979,46					
35381011	Pindorama/SP	0,67	0,67	58,35	1,02	0,79		152,6	34,5	42,1	11.270,25	65,5	15,2	27,6	0,0	
35387011	Piracicaba/SP	0,92	0,91	182,18	1,31	1,32	1,30	142,9	-2,1	59,9	38.416,67	69,6	30,6	42,0	0,5	1,4
31507011	Pirajuba/MG										9.468,00					
35390011	Pirangi/SP					1,06		123,7	-7,0	47,4		80,9	27,8	38,3	0,0	0,0
31512011	Pirapora/MG			368,40		1,41		101,7	0,0	67,5	45.292,03	98,4	52,9	66,3	15,7	0,0
35393011	Pirassununga/SP	0,98	0,96	150,13	1,14	1,03	1,34	116,3	9,9	79,7	25.210,24	84,5	52,5	68,5	0,0	6,6
35395011	Pitangueiras/SP	0,22	0,22	99,28	0,13	0,18	0,09	60,2	40,0	51,2	14.690,91	166,1	46,1	84,9	18,0	0,0
31515011	Piumhi/MG	0,49	0,43	78,68	0,86	1,17	0,46	176,3	0,0	75,0	27.216,19	50,1	31,7	42,6	0,0	1,3

Tabela LPu07 - INDICADORES ECONÔMICO-FINANCEIROS E ADMINISTRATIVOS
PRESTADORES DE SERVIÇOS DE ABRANGÊNCIA LOCAL - Direito Público

ANO DE
REFERÊNCIA
2009

PART. DESP. PESS. PROP. NA DESP. EXPL.	PART. DESP. PESS. TOTAL NA DESP. EXPL.	PART. DESP. ENERG. ELÉTR. NA DESP. EXPL.	PART. DESP. PROD. QUÍM. NA DESP. EXPL.	PART. OUTRAS DESP. NA DESP. EXPL.	PART. REC. OPER. ÁGUA NA REC. OP. TOTAL	PART. REC. OPER. ESG. NA REC. OP. TOTAL	PART. REC. OPER. IND. NA REC. OP. TOTAL	DIAS FATURAM. COMPROMETIDOS COM CONTAS A RECEBER	QUANTIDADE EQUIVALENTE DE PESSOAL TOTAL	ÍND. DE PROD. ECON. ATIVAS POR PESSOAL TOTAL	ÍND. DE PROD. DE PESSOAL TOTAL	ÍND. DE PROD. PESS. PRÓPRIO P/ MIL LIG. (A + E)	INDICADOR DE SUFICIÊNCIA DE CAIXA	DESPESA POR CONSUMO DE ENERGIA ELÉTRICA
%	%	%	%	%	%	%	%	dias	empregados	econ./empreg.	lig./empregado	empreg./mil.lig.	%	R\$/kWh
IN035	IN036	IN037	IN038	IN039	IN040	IN041	IN042	IN054	IN018	IN019	IN102	IN048	IN101	IN060
51,0	52,8	39,7	7,6	0,0	100,0	0,0	0,0	0					15,4	
												0,7		
50,3	61,3	21,8	3,2	12,7	71,6	20,3	8,1	54	49	273	272	3,0		0,31
75,5	89,5		10,5		100,0	0,0	0,0	0	4	183	182	4,6	100,0	
13,7	41,1	57,7	1,2	0,0	49,7	50,3	0,0	321	3	726	693	0,5	13,6	0,23
												5,5		
					71,0	29,1	0,0					0,6		0,51
46,5	56,3	7,0	2,9			14,6			89	270	247	3,3		0,39
19,3	51,7	44,3	4,0	0,0	57,6	42,4	0,0	61	176	140	140	2,7	63,4	0,61
43,0	56,8	19,5	4,2	18,0	65,9	32,0	2,1	68	391	189	172	4,4	132,8	
45,1	56,1	38,3	4,2	0,0	46,9	42,1	11,0	0	141	310	259	3,1	31,0	0,56
56,1	69,5	28,0	1,1		79,1	20,9	0,0	44	16	293	273	3,0		0,27
91,4	94,8	5,2	0,0	0,0		100,0	0,0	128	6	271	233	4,1	3,9	
47,8	63,2	23,7	0,5	11,6	53,6	36,7	9,6	22	40		369	2,1	107,3	0,31
18,5	34,1	65,4	0,5	0,0	80,7	19,3	0,0	0	22	340	329	1,7	118,1	3,71
92,1			7,9		100,0		0,0	62						
68,1	89,3	4,6	6,2	0,0	68,9	17,9	13,2	104	16	746	704	1,1	158,8	0,59
71,4	83,1	16,1	0,8	0,0	73,5	26,5	0,0	26	9	144	140	6,1	70,7	0,38
99,1		0,9	0,0									9,3	0,0	
44,1	60,8	24,8	8,3	4,6	66,5	27,9	5,6	13	92	711	638	1,1	112,9	0,38
18,1	64,3	28,3	7,4		72,4	27,6	0,0	160	59	130	124	2,3		
51,1	51,7	21,3	1,3	24,7	58,8	29,0	12,2	25	141	312	300	3,3	98,6	0,28
38,7	54,2	12,1	33,7		94,1	5,9	0,0		8	291	291	2,5		
49,2	66,5	16,4	17,2	0,0	57,5	41,7	0,9	127	95	292	270	2,7	158,3	0,14
62,9	83,6	11,9	3,4	0,0	62,0	37,5	0,5	41	143	335	295	2,6	107,9	0,26
79,4	89,8	7,2	2,3	0,0	48,3	22,8	28,9	160	44	382	370	2,4	116,4	0,16
									8					0,00
41,5	63,2	23,5	2,1	9,7		19,1			17	320	311	2,1	129,9	0,43
23,2	42,1	37,4	1,6	0,0	76,9	23,1	0,0		22	459	459	1,2		
44,0	60,3	27,9	9,7	0,7	50,1	45,0	4,9	13	788	350	301	2,4	151,4	0,25
												0,7		
34,4	47,4	49,6	3,0	0,0	59,0	41,0	0,0	0					132,3	0,18
53,8	67,5	12,2	3,3	15,9	91,8	1,5	6,7	95	89	182	176	4,5	109,0	0,46
62,2	81,1	12,2	5,4	0,0	49,9	34,1	16,0	14	266	207	202	3,8	117,8	0,18
27,8	51,2	30,8	7,2	10,9	66,7	33,3	0,0	144	64	289	289	1,9	36,1	0,13
63,2	84,9	11,2	1,4	0,0	69,3	20,2	10,5	54	56	408	362	2,1	217,1	0,30

Tabela LPu07 - INDICADORES ECONÔMICO-FINANCEIROS E ADMINISTRATIVOS
PRESTADORES DE SERVIÇOS DE ABRANGÊNCIA LOCAL - Direito Público

ANO DE
REFERÊNCIA
2009

CÓDIGO	Município	DESPESA TOTAL C/ SERV. P/m3 FATURADO	DESPESA DE EXPL. POR m3 FATURADO	DESPESA DE EXPLORAÇÃO O POR ECONOMIA	TARIFA MÉDIA PRATICADA	TARIFA MÉDIA ÁGUA	TARIFA MÉDIA ESGOTO	INDICADOR DE DESEMPENHO FINANCEIRO	ÍNDICE DE EVASÃO DE RECEITAS	INCID. DESP. PES.+TERC. NAS DESP. TOT. SERV.	DESPESA MÉDIA ANUAL P/ EMPREG.	MARGEM DA DESPESA DE EXPLORAÇÃO	MARGEM DA DESPESA PESSOAL PRÓPRIO	MARGEM DESPESA PESSOAL TOTAL	MARGEM OUTRAS DESPESAS EXPL.	MARGEM SERVIÇO DA DÍVIDA
		R\$/m³	R\$/m³	R\$/ano.econ.	R\$/m³	R\$/m³	R\$/m³	%	%	%	R\$/empreg.	%	%	%	%	%
		IN003	IN026	IN027	IN004	IN005	IN006	IN012	IN029	IN007	IN008	IN030	IN031	IN032	IN034	IN033
31518011	Poços de Caldas/MG	1,27	1,14	181,16	1,71	1,61	1,85	134,9	4,3	73,2	37.730,46	66,6	39,3	54,3	0,0	1,0
31519011	Pocrane/MG			44,27				0,0		71,9	7.242,86					
35400011	Pompeia/SP								0,0		28.786,66		43,6	44,6		
31520011	Pompéu/MG										9.477,75					
35402011	Pontal/SP	0,30	0,30	90,20	0,12	0,11	0,14	39,7	0,0	35,2	17.682,17	251,8	79,6	88,7		0,0
31521011	Ponte Nova/MG	0,70	0,70	147,75	0,92	1,14	0,63	131,2	0,0	68,0	29.544,99	76,2	44,9	51,8	0,0	0,0
35407011	Porto Ferreira/SP	1,10	1,09	223,00	0,87	0,96	0,73	78,9	0,0	72,3	25.285,90	125,0	71,6	91,5	5,2	0,0
35408011	Potirendaba/SP	0,18	0,15	60,60	0,27	0,24	0,37	156,8	0,0	60,4	26.057,92	54,4	30,3	38,5	0,2	0,0
35415011	Presidente Venceslau/SP	0,38	0,34	69,03	0,68	0,80	0,53	179,0	7,7	44,1	13.345,76	49,8	21,4	24,6	0,0	0,0
35416011	Promissão/SP	1,19	1,19	125,67	1,62	1,62		136,4	-0,4	60,0	17.298,12	73,3	27,4	44,0	11,4	0,0
31536011	Prudente de Moraes/MG					0,11					5.202,22					
31538011	Queluzito/MG															
35421011	Rafard/SP	0,90	0,90	143,09	0,73	0,97	0,37	81,7	0,0	30,9	18.160,78	122,4	28,5	37,8	0,0	0,0
35422011	Rancharia/SP	0,53	0,53	91,49	0,75	0,92	0,53	142,4	25,6	49,6	11.760,43	70,2	20,1	34,8	0,0	0,0
31540011	Raul Soares/MG	1,18	1,12	165,62	1,31	1,90	0,72	111,0	0,0	72,2	34.161,54	85,7	54,0	65,1	7,4	0,0
31541011	Recreio/MG	0,70	0,70	113,63	0,97	0,97	0,97	138,7	0,0	81,6	16.729,27	72,1	53,8	58,9	0,0	0,0
35434011	Ribeirão Preto/SP	1,26	1,25	250,17	1,53	1,51	1,55	121,7	31,5	62,1	47.815,50	81,6	27,4	51,0	4,7	0,7
35437011	Rincão/SP	0,62	0,62	142,62	0,31	0,38	0,23	50,1	0,0	61,9	25.433,69	199,5	78,1	123,6	0,0	0,0
31548011	Rio Acima/MG			119,70				0,0		80,1	9.870,47					
32043511	Rio Bananal/ES	1,30	1,18	166,96	1,27	1,39	1,05	97,9	0,0	66,6	26.876,93	92,5	49,6	68,1	4,6	0,0
35439011	Rio Claro/SP	0,95	0,95	189,36	1,56	1,78	1,28	164,8	-5,0	77,3	48.353,55	60,7	27,8	46,9	0,0	0,0
33045011	Rio das Flores/RJ	0,67	0,67	88,29	0,26	0,26		38,7	0,0	40,6	10.604,56	258,7	93,7	105,1	0,0	0,0
33045211	Rio das Ostras/RJ															
35440011	Rio das Pedras/SP	1,40	1,40	307,90	1,41	1,60	1,16	100,7	-15,5	75,7	29.267,50	99,4	57,3	75,2	0,0	0,0
31550011	Rio Doce/MG			155,28				7,0	0,0	66,2	6.540,09	1.436,5	831,9	950,8	0,0	0,0
31559011	Rio Preto/MG			125,95				0,8	0,0	69,3	7.094,56	12.280,1	8.303,1	8.833,8	0,0	0,0
31563011	Rodeiro/MG			25,45				44,1	0,0	86,5	8.119,17	200,0	196,3	196,3	0,0	
31564511	Rosário da Limeira/MG										7.827,60					
31568011	Sabinópolis/MG	1,04	0,94	157,72	0,97	1,11	0,64	93,3	7,4	58,0	18.061,74	97,0	50,7	62,2	10,4	0,0
31569011	Sacramento/MG	1,13	1,13	145,14	1,24	1,40	0,90	109,0	-3,4	60,5	22.284,31	91,1	43,0	55,5		
35448011	Sales/SP	0,60	0,60	118,51	0,60	1,01	0,18	100,0	0,0	44,8	10.129,62	100,0	16,9	44,8	35,6	0,0
35451511	Saltinho/SP						0,55				35.627,74		80,6	93,9		
31571011	Salto da Divisa/MG			27,86				0,0		83,5	8.370,00				0,0	
35454011	Salto Grande/SP	1,25	1,25	172,89	0,52	0,44		41,5	-53,3	72,9	18.987,60	241,2	100,9	175,7	0,0	0,0
35452011	Salto/SP	0,37	0,37	91,35	0,77	1,29	0,24	208,9	-1,3	70,9	12.853,01	47,9	5,9	33,9	0,0	0,0
35456011	Santa Adélia/SP	0,60	0,60	113,55	0,41	0,57	0,25	67,3	66,2	35,8	25.166,43	148,5	26,0	53,2	0,0	0,0
35458011	Santa Bárbara D Oeste/SP	1,15	1,14	214,46	1,54	1,49	1,60	133,6	6,7	63,5	36.494,77	74,1	30,8	47,6	0,7	1,6
31572011	Santa Bárbara/MG								21,4		12.072,33		64,7	78,7		
35460011	Santa Branca/SP							70,7		46,7	16.954,52	141,5	42,5	66,1	0,0	0,0

Tabela LPu07 - INDICADORES ECONÔMICO-FINANCEIROS E ADMINISTRATIVOS
PRESTADORES DE SERVIÇOS DE ABRANGÊNCIA LOCAL - Direito Público

ANO DE
REFERÊNCIA
2009

PART. DESP. PESS. PROP. NA DESP. EXPL.	PART. DESP. PESS. TOTAL NA DESP. EXPL.	PART. DESP. ENERG. ELÉTR. NA DESP. EXPL.	PART. DESP. PROD. QUIM. NA DESP. EXPL.	PART. OUTRAS DESP. NA DESP. EXPL.	PART. REC. OPER. ÁGUA NA REC. OP. TOTAL	PART. REC. OPER. ESG. NA REC. OP. TOTAL	PART. REC. OPER. IND. NA REC. OP. TOTAL	DIAS FATURAM. COMPROMETIDOS COM CONTAS A RECEBER	QUANTIDADE EQUIVALENTE DE PESSOAL TOTAL	ÍND. DE PROD. ECON. ATIVAS POR PESSOAL TOTAL	ÍND. DE PROD. DE PESSOAL TOTAL	ÍND. DE PROD. PESS. PRÓPRIO P/ MIL LIG. (A + E)	INDICADOR DE SUFICIÊNCIA DE CAIXA	DESPESA POR CONSUMO DE ENERGIA ELÉTRICA
%	%	%	%	%	%	%	%	dias	empregados	econ./empreg.	lig./empregado	empreg./mil.lig.	%	R\$/kWh
IN035	IN036	IN037	IN038	IN039	IN040	IN041	IN042	IN054	IN018	IN019	IN102	IN048	IN101	IN060
59,1	81,6	14,8	3,6	0,0	52,1	43,6	4,2	79	445	255	205	3,5	148,0	0,24
67,9	71,9	9,4	16,7	0,0					15	228	228	4,2	0,0	0,56
					70,7	29,3	0,0	18	43	295	295	3,3		
									5		1.151	0,7		
31,6	35,2	61,6	3,2		50,0	50,0	0,0	360	39	557	486	1,9	39,7	0,26
58,9	68,0	27,2	3,6	0,0	71,4	28,6	0,0	4	126	294	197	4,4	131,2	0,37
57,3	73,2	18,5	2,9	4,2	46,1	21,9	32,0	126	224	155	154	5,1	117,6	0,27
55,7	70,8	28,0	1,0	0,3	63,8	36,2	0,0	115	17	608	592	1,3	183,5	0,50
43,0	49,5	48,0	2,5	0,0	65,2	34,8	0,0	28	67	391	390	2,2	185,5	0,25
37,4	60,0	15,7	7,9	15,5	100,0	0,0	0,0	10	93	229	222	2,8	136,9	0,22
									18	178	178	4,1		0,42
												3,7		
23,3	30,9	65,5	3,6	0,0	80,0	20,0	0,0	144	12	411	411	1,8	81,7	
28,6	49,6	49,1	1,3	0,0	61,3	28,4	10,4	89	73	259	246	2,3	118,3	
63,0	75,9	10,5	3,5	8,6	69,4	26,1	4,5	192	37	272	257	3,2	122,1	0,06
74,6	81,6	9,5	7,2	0,0	71,4	28,6	0,0	66	30	180	167	5,5	138,7	0,43
33,5	62,5	28,9	0,9	5,7	39,7	34,3	26,0	67	1.516	306	227	2,4	112,5	0,27
39,1	61,9	33,8	4,3	0,0	67,7	32,3	0,0		21	288	285	2,2	50,1	0,32
48,2	80,1	13,1	6,8						50	103	90	6,7		0,14
53,6	73,6	15,8	4,6	5,0	69,7	26,5	3,8	43	19	219	192	3,8	112,4	0,36
45,7	77,3	12,1	9,1	0,0	63,4	36,6	0,0		427	330	292	2,0	173,0	0,17
36,2	40,6	46,0	13,4	0,0	100,0	0,0	0,0	288	18	296	296	3,0	38,7	0,37
57,6	75,7	14,6	8,6	0,0	63,4	36,6	0,0	0	132	126	113	6,7	116,2	0,17
57,9	66,2	33,8	0,0	0,0	39,5	60,5	0,0	0	13	64	62	14,1	7,0	0,42
67,6	71,9	16,9	11,2	0,0	100,0		0,0	0	19	78	70	13,5	0,8	0,32
98,2	98,2	1,8	0,0	0,0		100,0	0,0	0	6	325	320	3,1		0,09
												3,0		
52,2	64,1	20,4	3,7	10,7	75,3	17,3	7,4	31	33	179	152	5,4	103,1	0,40
47,2	60,9	18,5	1,5		75,6	24,4	0,0	108	58	252	241	3,2		0,41
16,9	44,8	18,9	0,7	35,6	85,0	15,0	0,0	24	28	191	186	2,0	100,0	0,31
									18		219	3,9		0,29
83,5	83,5	7,6	9,0	0,0					5	360	360	2,8	0,0	0,00
41,8	72,9	20,8	6,4	0,0	85,1	14,9	0,0	195	26	151	148	3,9	63,6	0,27
12,3	70,9	20,0	9,1	0,0	82,7	15,0	2,3	292	321	199	196	0,9	216,6	0,42
17,5	35,8	61,1	3,1	0,0	64,2	29,4	6,4	154	14	619	600	0,8	24,3	0,31
41,6	64,2	27,6	7,2	1,0	45,2	41,7	13,1	45	485	265	225	2,9	140,4	0,29
						85,7	14,3	30	11	1.001	806	1,0		
30,1	46,7	41,8	4,1	0,0	68,9	31,1	0,0		36		189	3,4		

Tabela LPu07 - INDICADORES ECONÔMICO-FINANCEIROS E ADMINISTRATIVOS
PRESTADORES DE SERVIÇOS DE ABRANGÊNCIA LOCAL - Direito Público

ANO DE
REFERÊNCIA
2009

CÓDIGO	Município	DESPESA TOTAL C/ SERV. P/m3 FATURADO	DESPESA DE EXPL. POR m3 FATURADO	DESPESA DE EXPLORAÇÃO O POR ECONOMIA	TARIFA MÉDIA PRATICADA	TARIFA MÉDIA ÁGUA	TARIFA MÉDIA ESGOTO	INDICADOR DE DESEMPENHO FINANCEIRO	ÍNDICE DE EVASÃO DE RECEITAS	INCID. DESP. PES.+TERC. NAS DESP. TOT. SERV.	DESPESA MÉDIA ANUAL P/ EMPREG.	MARGEM DA DESPESA DE EXPLORAÇÃO	MARGEM DA DESPESA PESSOAL PRÓPRIO	MARGEM DESPESA PESSOAL TOTAL	MARGEM OUTRAS DESPESAS EXPL.	MARGEM SERVIÇO DA DÍVIDA
		R\$/m³	R\$/m³	R\$/ano.econ.	R\$/m³	R\$/m³	R\$/m³	%	%	%	R\$/empreg.	%	%	%	%	%
		IN003	IN026	IN027	IN004	IN005	IN006	IN012	IN029	IN007	IN008	IN030	IN031	IN032	IN034	IN033
35462011	Santa Cruz da Conceição/SP	1,45	1,45	165,10	1,17	1,09	1,42	80,6	0,0	58,0	15.911,00	124,1	21,3	72,0	0,0	0,0
35463011	Santa Cruz das Palmeiras/SP	0,59	0,59	93,82	0,44	0,53	0,32	73,8	0,0	36,8	20.962,77	135,5	40,2	49,8	5,3	0,0
35466011	Santa Fé do Sul/SP	1,07	1,07	160,44	1,24	1,53	0,90	116,0	-12,8	59,5	16.215,44	86,2	37,8	51,3	19,3	
35467011	Santa Gertrudes/SP	0,53	0,53	155,16	0,31	0,45	0,22	58,8	-25,5	61,9	18.286,57	169,9	56,4	105,2	0,0	0,0
31576511	Santa Helena de Minas/MG			62,55			-0,75	21,5	-23,3	27,1	5.760,00	245,4	110,8	126,2	0,0	13,9
35468011	Santa Isabel/SP	0,82	0,74	98,70	0,87	1,06	0,59	106,3	-11,9	30,7	13.215,86	85,0	22,3	28,9	12,8	0,0
35469011	Santa Lúcia/SP	1,08	1,08	124,48	0,53	0,40		48,8	-25,9	33,3	15.437,71	205,0	59,2	68,3	0,0	0,0
35470011	Santa Maria da Serra/SP															
33046011	Santa Maria Madalena/RJ	2,07	2,07				0,28		0,0	42,4	29.160,00					
35474011	Santa Rita D Oeste/SP							47,2		51,6	13.236,50	209,8	77,8	109,4	0,0	0,0
31593511	Santa Rita de Minas/MG							39,6	0,0	34,5		252,6	87,1	87,1	0,0	0,0
35475011	Santa Rita do Passa Quatro/SP	0,25	0,25	121,90	0,27	0,34	0,18	104,9	0,0	49,6	25.907,10	95,4	38,3	47,3	0,0	0,0
31598011	Santa Vitória/MG							26,4	0,0	92,2	10.500,00		123,5	349,4		
31590011	Santana do Riacho/MG															
35478011	Santo André/SP	1,38	1,35	214,66	2,04	2,00	2,10	148,2	8,6	58,9	28.632,87	65,9	22,7	39,8	4,4	0,0
35479011	Santo Antônio da Alegria/SP								0,0							
35480011	Santo Antônio de Posse/SP	0,89	0,89	198,90	0,42	0,50	0,20	47,0	0,0	36,5	16.545,10	213,0	58,1	77,7	51,5	0,0
35480511	Santo Antônio do Aracanguá/SP	0,63	0,63	95,90	0,26	0,30	0,19	40,4	-54,3	42,0	28.923,00	247,4	99,2	103,9		0,0
31602011	Santo Antônio do Itambé/MG										10.895,57					
35488011	São Caetano do Sul/SP	2,02	2,00	347,27	2,61	2,36	2,96	129,2	-11,1	44,8	75.901,66	76,7	27,2	34,7	0,0	1,2
35489011	São Carlos/SP	1,78	1,67	220,38	2,10	1,84	2,49	118,2	2,7	55,7	30.458,19	79,3	31,0	47,2	0,0	5,6
32046511	São Domingos do Norte/ES	1,08	1,08	161,81	1,01	1,15	0,72	93,6	0,0	66,3	18.350,45	106,8	56,5	70,9	9,6	
31610011	São Domingos do Prata/MG															
31610511	São Félix de Minas/MG			65,73				0,0		76,3	7.633,33				0,0	
31616011	São Geraldo da Piedade/MG							0,0		28,7	7.226,50					
31616511	São Geraldo do Baixo/MG	0,70	0,70		0,59	0,59		83,6	0,0	37,3	5.350,00	119,6	44,6	44,6	0,0	0,0
31623011	São João da Mata/MG			51,66				7,1		77,0	7.497,43	1.407,0	1.083,0	1.083,0	0,0	0,0
35492511	São João de Iracema/SP	0,84	0,84		0,56	0,67	0,41	66,7	0,0	47,5		149,9	71,2	71,2	0,0	0,0
31625711	São João do Manteninha/MG			128,23		0,90		98,1	-2,1	78,2	16.898,00	98,5	59,5	79,8	0,0	
35494011	São Joaquim da Barra/SP	0,73	0,73	156,05	0,52	0,58	0,44	70,8	0,0	34,7	30.701,11	139,7	43,2	48,9	0,0	0,0
35495011	São José da Bela Vista/SP	0,16	0,15	54,46	0,06		0,03	39,6	0,0	38,3	9.447,60	232,1	61,1	96,7	0,0	0,0
31631011	São José da Varginha/MG			340,10				0,0		50,7	14.356,27					
31633011	São José do Divino/MG			98,51				0,0		89,3	9.565,71				0,0	
35497011	São José do Rio Pardo/SP		0,77	129,68	0,63	0,90	0,28		16,0		11.826,92	122,2	18,9	32,8	9,2	
35498011	São José do Rio Preto/SP	0,65	0,65	142,16	1,24	1,51	1,01	188,9	0,9	64,6	44.147,15	52,9	8,7	34,2	0,0	
33051511	São José do Vale do Rio Preto/RJ	0,34	0,30		0,33	0,33		97,4	2,6	67,8	13.003,55	92,9	66,3	69,6	0,0	0,0
31637011	São Lourenço/MG	0,74	0,72	131,86	0,91	1,11	0,55	124,0	0,0	66,6	35.564,97	79,3	46,4	53,7	7,2	2,8
32049011	São Mateus/ES	1,45	1,19	158,19		1,44	0,97		0,0	57,4	25.549,01					
35505011	São Pedro do Turvo/SP				0,40	0,51	0,27				15.097,29		34,2	51,6		0,0

Tabela LPu07 - INDICADORES ECONÔMICO-FINANCEIROS E ADMINISTRATIVOS
PRESTADORES DE SERVIÇOS DE ABRANGÊNCIA LOCAL - Direito Público

ANO DE
REFERÊNCIA
2009

PART. DESP. PESS. PROP. NA DESP. EXPL.	PART. DESP. PESS. TOTAL NA DESP. EXPL.	PART. DESP. ENERG. ELÉTR. NA DESP. EXPL.	PART. DESP. PROD. QUÍM. NA DESP. EXPL.	PART. OUTRAS DESP. NA DESP. EXPL.	PART. REC. OPER. ÁGUA NA REC. OP. TOTAL	PART. REC. OPER. ESG. NA REC. OP. TOTAL	PART. REC. OPER. IND. NA REC. OP. TOTAL	DIAS FATURAM. COMPROMETIDOS COM CONTAS A RECEBER	QUANTIDADE EQUIVALENTE DE PESSOAL TOTAL	ÍND. DE PROD. ECON. ATIVAS POR PESSOAL TOTAL	ÍND. DE PROD. DE PESSOAL TOTAL	ÍND. DE PROD. PESS. PRÓPRIO P/ MIL LIG. (A + E)	INDICADOR DE SUFICIÊNCIA DE CAIXA	DESPESA POR CONSUMO DE ENERGIA ELÉTRICA
%	%	%	%	%	%	%	%	dias	empregados	econ./empreg.	lig./empregado	empreg./mil.lig.	%	R\$/kWh
IN035	IN036	IN037	IN038	IN039	IN040	IN041	IN042	IN054	IN018	IN019	IN102	IN048	IN101	IN060
17,2	58,0	0,0	42,0	0,0	69,9	30,1	0,0	17	17	166	166	1,8	80,6	
29,7	36,8	41,8	17,5	3,9	66,7	33,3	0,0	138	32	607	561	1,4	73,8	
43,9	59,5	14,0	2,7	22,4	65,7	32,5	1,7	6	129	170	170	4,3		0,09
33,2	61,9	30,7	7,4	0,0	55,4	44,6	0,0	117	63	190	188	2,8	73,9	0,48
45,1	51,4	4,7	6,3	28,2		30,2	69,8	0	3	179	158	5,6	127,4	
26,2	34,0	38,4	5,5	15,1	71,3	28,7	0,0	22	55	394	323	2,4	131,6	0,36
28,9	33,3	62,4	4,3	0,0	76,9	23,1	0,0	511	12	372	350	2,5	61,4	0,13
												3,6		
33,0	42,4	57,7							2					
37,1	52,2	36,5	6,8	0,0	84,5	15,5	0,0	10	6		245	2,9		
34,5	34,5	0,0	0,0	65,5		100,0	0,0	0					39,6	
40,2	49,6	32,1	18,4	0,0	69,0	31,0	0,0	0	45	429	429	1,9	104,9	1,45
						100,0	0,0		28	297	297	1,2		
					100,0	0,0	0,0	0						
34,4	60,3	2,7	0,2	6,7	47,5	49,6	2,9	40	2.333	221	140	4,1	142,9	0,29
					0,0	0,0	100,0							0,23
27,3	36,5	24,8	14,6	24,2	85,6	12,3	2,1	130	39	228	225	3,3	48,0	0,20
40,1	42,0	51,9	6,1		65,9	32,7	1,4	0	5	718	718	1,3	63,2	0,44
100,0	100,0	0,0	0,0	0,0					5				0,0	
35,5	45,2	0,8	0,1	0,0	52,6	47,4	0,0	0	274	483	269	2,9	142,4	5,10
39,1	59,4	24,6	3,8	0,0	46,9	44,5	8,6	259	728	233	207	3,2	125,4	0,28
52,9	66,3	19,9	4,1	9,0	73,3	22,0	4,7	52	11	171	138	5,8		
95,0	95,0	5,0	0,0	0,0					4	122	121	8,3	0,0	0,60
19,1	28,7	52,5	18,9	0,0					3				0,0	0,44
37,3	37,3	36,6	26,1	0,0	100,0	0,0	0,0	0	8				83,6	0,26
77,0	77,0	8,9	14,1	0,0	50,0	50,0	0,0	0	7	189	189	5,3		
47,5	47,5	34,0	18,6	0,0	67,6	32,4	0,0	0					66,7	
60,3	80,9	11,6	6,3	0,0	72,9	19,1	8,0	118	16	163	159	4,7		0,39
30,9	35,0	63,5	1,5	0,0	62,2	37,8	0,0	114	53	562	552	1,6	70,8	0,30
26,3	41,7	35,3	23,0	0,0	50,0	50,0	0,0	0	12	416	416	1,5	43,1	
35,6	50,7	35,3	14,0	0,0					11	83	83	8,4	0,0	0,33
97,1	97,1	2,9	0,0	0,0					7	100	95	10,5	0,0	0,04
15,5	26,8	56,7	8,9	7,6	80,0	20,0	0,0	40	90	340	339	1,7		0,28
16,4	64,6	29,7	3,7	0,0	50,0	40,9	9,1	147	617	481	360	0,7		0,29
71,3	74,9	7,0	3,3	0,0	97,4	0,0	2,6	233	21				106,2	0,21
58,5	67,7	18,1	3,7	9,1	61,7	17,0	21,4	20	87	398	299	2,9	155,0	0,34
45,7	70,1	16,7	3,8			22,6			192	230	217	3,0		0,55
								0	11	347	347	1,9		0,12

Tabela LPu07 - INDICADORES ECONÔMICO-FINANCEIROS E ADMINISTRATIVOS
PRESTADORES DE SERVIÇOS DE ABRANGÊNCIA LOCAL - Direito Público

ANO DE
REFERÊNCIA
2009

CÓDIGO	Município	DESPESA TOTAL C/ SERV. P/m3 FATURADO	DESPESA DE EXPL. POR m3 FATURADO	DESPESA DE EXPLORAÇÃO O POR ECONOMIA	TARIFA MÉDIA PRATICADA	TARIFA MÉDIA ÁGUA	TARIFA MÉDIA ESGOTO	INDICADOR DE DESEMPENHO FINANCEIRO	ÍNDICE DE EVASÃO DE RECEITAS	INCID. DESP. PES.+TERC. NAS DESP. TOT. SERV.	DESPESA MÉDIA ANUAL P/ EMPREG.	MARGEM DA DESPESA DE EXPLORAÇÃO	MARGEM DA DESPESA PESSOAL PRÓPRIO	MARGEM DESPESA PESSOAL TOTAL	MARGEM OUTRAS DESPESAS EXPL.	MARGEM SERVIÇO DA DÍVIDA
		R\$/m³	R\$/m³	R\$/ano.econ.	R\$/m³	R\$/m³	R\$/m³	%	%	%	R\$/empreg.	%	%	%	%	%
		IN003	IN026	IN027	IN004	IN005	IN006	IN012	IN029	IN007	IN008	IN030	IN031	IN032	IN034	IN033
35504011	São Pedro/SP	0,82	0,74	136,24	0,71	0,64	0,92	86,5	-23,2	58,6	23.105,54	104,9	41,9	67,7	3,4	9,9
35508011	São Sebastião da Grama/SP						0,27		0,0							
31647011	São Sebastião do Paraíso/MG								0,0		25.256,14		458,2			0,0
31656011	Senador Cortes/MG			59,13					0,0		6.196,50					
31657011	Senador Firmino/MG	1,05	1,05	167,39	1,18	1,43	0,71	112,4	0,0	63,3	18.783,58	89,0	44,5	56,3	11,0	0,0
31660011	Senhora de Oliveira/MG						1,15		-8,0		11.532,00					
31662011	Senhora dos Remédios/MG							0,0		31,9	240,00					
31664011	Seritinga/MG								7,0				776,2	952,7		0,0
35515011	Serrana/SP	0,59	0,59	93,19	0,47	0,47	0,47	80,0	0,0	42,9	21.328,76	125,0	32,3	53,6	0,0	0,0
35517011	Sertãozinho/SP	0,82	0,82	220,66	0,62	0,69	0,55	75,3	0,0	31,5	23.172,69	132,8	18,9	41,8	43,0	0,0
31672011	Sete Lagoas/MG	0,80	0,80	229,12	0,77	0,82	0,71	95,8	-1,9	60,0	29.865,32	104,4	50,0	62,6	12,5	0,0
31674011	Silvianópolis/MG								15,7		15.007,44					
31675011	Simão Pereira/MG															
31678011	Soledade de Minas/MG										16.713,86					
32050111	Sooretama/ES			110,88		1,42		120,6	18,0	69,5	12.554,30	82,9	26,4	57,7	0,0	0,0
35522011	Sorocaba/SP	1,20	1,14	226,19	1,70	1,74	1,65	141,4	14,1	61,3	41.331,84	67,1	27,8	43,4	14,2	9,3
35524011	Sumaré/SP	1,22	1,20	186,43	1,36	1,53	1,16	110,8	13,6	64,0	36.547,61	88,7	44,5	57,8	3,3	10,4
35526011	Tabapuã/SP	0,28	0,28	61,88	0,38	0,47	0,28	138,0	0,0	50,2	15.794,55	72,5	26,4	36,4	0,0	0,0
35527011	Tabatinga/SP			101,17			0,39	100,1	0,0	26,6	23.002,22	99,9	23,1	26,6	40,8	
35532011	Taiúva/SP															0,0
35533011	Tambauí/SP	0,38	0,33	120,55	0,42	0,49	0,33	109,5	0,0	55,5	20.967,18	78,7	45,2	50,7	0,0	0,0
35534011	Tanabi/SP	0,54	0,54	81,99	0,91	0,92	0,88	168,2	13,5	60,1	20.938,40	59,5	10,3	35,7	0,0	
31680511	Taparuba/MG			46,96				0,0			7.766,78					
35537011	Taquaritinga/SP	0,96	0,96	201,30	0,86	1,23	0,49	89,6	0,0	56,4	28.044,57	111,6	45,1	62,9	19,0	0,0
35542011	Tejupá/SP															
31690011	Tocantins/MG			93,49				39,3	0,0	22,8	3.821,71	172,3	10,7	57,9	0,0	0,0
35547011	Torrinha/SP	1,03	1,03	104,77			4,62		0,0	63,2	24.980,08					
35547511	Trabiju/SP	0,16	0,16	34,80	0,19	0,30	0,09	122,8	0,0	56,5	12.781,00	81,5	35,9	46,0	0,0	0,0
31694011	Três Pontas/MG	0,90	0,90	147,00	0,84	1,18	0,42	93,3	0,0	45,5	23.054,03	107,1	43,3	48,8	36,1	13,5
33060011	Três Rios/RJ	0,94	0,94	215,16	1,00	1,01	0,95	106,5	0,0	70,7	25.240,69	93,9	46,6	66,4	0,0	0,8
31696011	Tupaciguara/MG					0,55			-38,5		16.255,45		47,5	66,4		
35551011	Tupi Paulista/SP	0,54	0,54	94,53	0,45	0,53	0,36	83,7	17,8	58,6	23.947,11	119,5	63,2	70,1	0,0	
31701011	Uberaba/MG	1,14	1,06	174,07	1,04	1,12	0,94	91,4	-0,6	47,7	24.661,02	101,9	36,1	52,2	14,3	10,1
31702011	Uberlândia/MG	0,69	0,69	125,60	0,66	0,65	0,69	96,1	1,2	60,8	30.239,09	104,0	42,7	63,2	14,5	0,0
35556011	Uchoa/SP	0,63	0,63	76,77	0,67	0,46		106,1	11,7	51,7	25.460,67	94,2	28,7	48,7	0,0	0,0
31704011	Unai/MG	1,02	0,85	149,81	0,99	1,17	0,74	96,9	1,4	37,5	25.113,39	85,9	37,6	38,7	25,8	0,0
31704711	Uruana de Minas/MG								40,8		9.324,17		42,6	45,7		0,0
35560011	Urupês/SP	0,22	0,22	59,48	0,29	0,44	0,11	130,6	0,0	27,6	14.025,56	75,5	19,7	21,1	0,0	0,0
35562011	Valinhos/SP	1,45	1,45	245,64	1,77	1,56	2,03	121,8	-17,9	78,4	39.168,83	82,1	41,8	64,4	0,0	0,0

Tabela LPu07 - INDICADORES ECONÔMICO-FINANCEIROS E ADMINISTRATIVOS
PRESTADORES DE SERVIÇOS DE ABRANGÊNCIA LOCAL - Direito Público

ANO DE
REFERÊNCIA
2009

PART. DESP. PESS. PROP. NA DESP. EXPL.	PART. DESP. PESS. TOTAL NA DESP. EXPL.	PART. DESP. ENERG. ELÉTR. NA DESP. EXPL.	PART. DESP. PROD. QUÍM. NA DESP. EXPL.	PART. OUTRAS DESP. NA DESP. EXPL.	PART. REC. OPER. ÁGUA NA REC. OP. TOTAL	PART. REC. OPER. ESG. NA REC. OP. TOTAL	PART. REC. OPER. IND. NA REC. OP. TOTAL	DIAS FATURAM. COMPROMETIDOS COM CONTAS A RECEBER	QUANTIDADE EQUIVALENTE DE PESSOAL TOTAL	ÍND. DE PROD. ECON. ATIVAS POR PESSOAL TOTAL	ÍND. DE PROD. DE PESSOAL TOTAL	ÍND. DE PROD. PESS. PRÓPRIO P/ MIL LIG. (A + E)	INDICADOR DE SUFICIÊNCIA DE CAIXA	DESPESA POR CONSUMO DE ENERGIA ELÉTRICA
%	%	%	%	%	%	%	%	dias	empregados	econ./empreg.	lig./empregado	empreg./mil.lig.	%	R\$/kWh
IN035	IN036	IN037	IN038	IN039	IN040	IN041	IN042	IN054	IN018	IN019	IN102	IN048	IN101	IN060
40,0	64,6	26,5	5,7	3,2	68,1	31,9	0,0	99	87	263	249	2,5	106,2	0,31
					66,8									0,39
						100,0	0,0	0						
16,5		83,5			100,0							1,9		0,21
50,1	63,3	19,6	3,2	12,3	76,1	19,6	4,3	44	15	177	167	4,7	117,5	0,41
12,5	32,9	28,9	3,4		95,9				5		457	0,8		
23,9	31,9	63,8	4,4	0,0					333				0,0	
					57,6	35,5	7,0	360						0,48
25,8	42,9	44,5	8,8	0,0	60,0	40,0	0,0		48	534	453	1,3	80,0	0,29
14,2	31,5	35,3	0,8	32,4	40,2	32,0	27,8	108	208	334	320	1,4	104,2	0,27
47,9	60,0	26,1	0,7	12,0	54,2	38,0	7,8	20	546	217	207	3,9	105,8	0,32
45,5	49,0	39,0	8,6		84,3				10					
					60,8				7		316	3,0		
31,9	69,5	28,1	2,4	0,0	82,3	17,7	0,0	12	51	163	128	3,6	98,9	0,29
41,4	64,7	11,2	3,0	21,1	47,1	43,5	9,4	19	1.382	283	249	2,6	124,1	0,29
50,1	65,2	17,3	0,4	3,7	51,8	34,6	13,6	241	442	301	275	2,8	100,0	0,24
36,5	50,2	46,8	3,0	0,0	66,3	33,7	0,0	13	15	508	468	1,6	138,0	0,27
23,1	26,6	32,3	0,2	40,8	67,7	32,3	0,0	41	10	855	850	1,0		0,27
								80						
57,5	64,4	27,2	8,4	0,0	64,4	35,6	0,0	10	50	270	263	3,4	109,5	
17,3	60,1	38,2	1,8	0,0	50,9	35,7	13,5	21	35	425	423	0,7		0,28
80,0		9,4	10,6									4,8		0,39
40,4	56,4	23,9	1,9	17,0	53,8	21,6	24,6	57	138	247	247	2,9	118,8	0,24
												2,9		
6,2	33,6	40,5	6,3	0,0	73,5	26,5	0,0	0	76	122	122	1,5		1,00
54,5	63,2	30,3	6,5			100,0			15	377	377	2,3		
44,0	56,5	34,5	9,1	0,0	77,5	22,5	0,0	298	1	651	651	1,2	122,8	
40,4	45,6	17,1	3,7	33,7	72,6	21,4	6,1	85	91	344	313	2,8	88,3	0,28
49,6	70,7	24,6	3,5	0,0	52,9	37,3	9,9	108	261	166	127	5,5	117,3	0,38
					73,9	26,1	0,0	143	48	360	304	2,4		0,39
52,9	58,6	38,5	2,9	0,0	53,0	29,2	17,8	106	21	432	423	2,1		0,34
35,4	51,2	24,9	9,7	14,0	50,7	33,9	15,5	42	791	277	223	3,1	106,3	0,29
41,1	60,8	13,9	10,3	13,9	47,0	39,9	13,1	15	1.172	396	255	2,7	109,3	0,30
30,5	51,7	47,3	1,1	0,0	68,1	32,0	0,0	1.071	10	642	642	0,9	93,7	0,44
43,8	45,1	16,4	6,6	30,0	62,9	28,6	8,5	56	105	372	320	3,0	125,5	0,22
					100,0		0,0	97	6	135	135	6,9		0,45
26,1	28,0	65,5	3,3	0,0	83,3	16,7	0,0	107	10	842	842	1,1	130,6	0,31
50,9	78,4	12,5	7,7	0,0	49,1	50,9	0,0	38	369	203	145	4,5	143,6	

Tabela LPu07 - INDICADORES ECONÔMICO-FINANCEIROS E ADMINISTRATIVOS
PRESTADORES DE SERVIÇOS DE ABRANGÊNCIA LOCAL - Direito Público

ANO DE
REFERÊNCIA
2009

CÓDIGO	Município	DESPESA TOTAL C/ SERV. P/m3 FATURADO	DESPESA DE EXPL. POR m3 FATURADO	DESPESA DE EXPLORAÇÃO O POR ECONOMIA	TARIFA MÉDIA PRATICADA	TARIFA MÉDIA ÁGUA	TARIFA MÉDIA ESGOTO	INDICADOR DE DESEMPENHO FINANCEIRO	ÍNDICE DE EVASÃO DE RECEITAS	INCID. DESP. PES.+TERC. NAS DESP. TOT. SERV.	DESPESA MÉDIA ANUAL P/ EMPREG.	MARGEM DA DESPESA DE EXPLORAÇÃO	MARGEM DA DESPESA PESSOAL PRÓPRIO	MARGEM DESPESA PESSOAL TOTAL	MARGEM OUTRAS DESPESAS EXPL.	MARGEM SERVIÇO DA DÍVIDA
		R\$/m³	R\$/m³	R\$/ano.econ.	R\$/m³	R\$/m³	R\$/m³	%	%	%	R\$/empreg.	%	%	%	%	%
		IN003	IN026	IN027	IN004	IN005	IN006	IN012	IN029	IN007	IN008	IN030	IN031	IN032	IN034	IN033
35563011	Valparaíso/SP	0,96	0,96	172,40	1,06	1,22	0,84	110,6	0,0	58,8	23.305,56	90,4	37,3	53,1	0,0	0,0
32050311	Vargem Alta/ES	1,16	0,68	105,92	1,12	1,26	0,50	96,8	0,0	36,1	18.234,33	60,4	31,9	37,3	15,3	0,0
35564011	Vargem Grande do Sul/SP	0,87	0,87	130,11	0,79	0,83	0,74	90,6	19,3	38,2	19.017,13	110,4	34,0	42,2	29,5	0,0
31707511	Varjão de Minas/MG			46,57				0,0		79,6	15.428,57					0,0
31710311	Verdelândia/MG							0,0			14.000,00					
31711511	Vermelho Novo/MG	0,81	0,81	88,98	1,53	1,97	0,67	189,0	-9,2	89,1	12.351,86	52,9	47,1	47,1	0,0	0,0
31713011	Viçosa/MG	0,76	0,74	109,78	1,13	1,41	0,77	149,6	-7,3	69,9	36.454,12	65,9	39,4	46,7	0,1	0,0
35567011	Vinhedo/SP	1,73	1,72	317,24	1,75	2,02	1,42	101,1	1,7	56,6	28.122,49	98,1	36,5	55,9	11,3	3,3
35568011	Viradouro/SP	0,36	0,33	74,02	0,32	0,30	0,34	88,2	0,0	45,3	16.407,56	103,2	42,5	51,4	0,0	
31716011	Virgem da Lapa/MG															
31720011	Visconde do Rio Branco/MG	0,29	0,27	28,41	0,11		0,11	39,8	13,7	71,1	11.031,05	240,8	178,8	178,8	0,0	0,0
33063011	Volta Redonda/RJ	1,12	1,12	152,35	1,11	1,14	1,12	98,9	0,0	62,4	35.011,63	101,0	46,2	63,1	7,6	0,4
35570011	Votorantim/SP	0,87	0,76	218,56	0,84	0,70	1,13	96,4	1,6	55,6	22.100,11	90,1	43,0	57,7	7,4	0,0
35571011	Votuporanga/SP	0,81	0,75	152,87	0,92	1,03	0,79	114,5	0,0	63,5	25.949,71	81,6	30,6	55,5	10,9	6,9
Totalizações para a região		1,04	0,99	183,61	1,17	1,25	1,07	112,2	3,2	56,8	29.642,57	84,3	33,2	50,6	6,1	2,0
REGIÃO	SUL															
41001011	Abatiá/PR	1,71	1,71	269,81	1,81	1,81		106,0	0,0	41,6	27.547,38	94,4	37,7	39,3	33,5	0,0
42005011	Águas de Chapecó/SC			101,43				0,0		91,9	11.733,36				0,0	
43004511	Alegria/RS				0,24	0,24			2,2		20.135,29		62,0	63,1		0,0
43005711	Alto Feliz/RS				2,08	2,08			0,0		18.687,60		32,5	49,7		
41011511	Ângulo/PR		0,65	130,14	0,75	0,75			0,0		14.523,25	86,2	38,6	57,1	0,0	0,0
42011011	Anitápolis/SC			108,57				0,0		73,7	11.200,00					
43007011	Anta Gorda/RS	1,69	1,69	232,35	2,14	2,14		126,3	3,2	27,9	25.784,50	79,2	14,2	22,1	5,8	0,0
42014011	Araranguá/SC	1,66	1,65	285,39	2,01	2,01		120,9	-7,1	67,7	30.071,30	82,1	49,9	56,0	18,0	1,3
43008711	Araricá/RS										10.164,00					
43010711	Arroio do Padre/RS				1,75	1,75			-8,1		10.200,00		77,6	89,7		0,0
43011011	Arroio dos Ratos/RS															
42016011	Arroio Trinta/SC			30,71				0,0		92,7	5.000,00				0,0	
43015011	Augusto Pestana/RS		1,71	133,03	3,36	3,36					25.774,33	50,9	19,3	21,2	0,0	
43016011	Bagé/RS	1,18	0,84	213,72	0,68	0,81	0,39	57,8	0,0	47,7	27.785,27	123,4	49,8	82,6	17,0	3,0
42020011	Balneário Camboriú/SC	0,88	0,76	149,79	1,72	2,03	1,78	195,0	3,0	52,7	57.538,15	44,2	3,8	27,0	5,4	0,0
41024011	Bandeirantes/PR	0,93	0,93	154,28	0,82	1,06	0,50	87,8	0,0	53,2	17.608,91	113,9	44,6	60,6	20,9	0,0
43019211	Barra do Rio Azul/RS								-171,8							0,0
43019511	Barra Funda/RS		2,23	147,18	2,23	2,23			-2,6		14.080,00	100,1	39,4	43,3	13,4	
42024011	Blumenau/SC	1,75	1,58	290,11	2,01	2,03	1,62	115,1	-0,3	68,7	40.409,46	78,3	42,2	59,7	0,0	8,6
43021511	Boa Vista das Missões/RS															
43023511	Bom Princípio/RS	1,59	1,59	214,58	2,15	2,15		135,3	0,6	31,0	21.126,33	73,9	12,6	22,9		
42027011	Botuverá/SC							75,0				100,0				80,0
43025811	Bozano/RS								0,0		12.882,00		62,6	63,1		

Tabela LPu07 - INDICADORES ECONÔMICO-FINANCEIROS E ADMINISTRATIVOS
PRESTADORES DE SERVIÇOS DE ABRANGÊNCIA LOCAL - Direito Público

ANO DE
REFERÊNCIA
2009

PART. DESP. PESS. PROP. NA DESP. EXPL.	PART. DESP. PESS. TOTAL NA DESP. EXPL.	PART. DESP. ENERG. ELÉTR. NA DESP. EXPL.	PART. DESP. PROD. QUIM. NA DESP. EXPL.	PART. OUTRAS DESP. NA DESP. EXPL.	PART. REC. OPER. ÁGUA NA REC. OP. TOTAL	PART. REC. OPER. ESG. NA REC. OP. TOTAL	PART. REC. OPER. IND. NA REC. OP. TOTAL	DIAS FATURAM. COMPROMETIDOS COM CONTAS A RECEBER	QUANTIDADE EQUIVALENTE DE PESSOAL TOTAL	ÍND. DE PROD. ECON. ATIVAS POR PESSOAL TOTAL	ÍND. DE PROD. DE PESSOAL TOTAL	ÍND. DE PROD. PESS. PRÓPRIO P/ MIL LIG. (A + E)	INDICADOR DE SUFICIÊNCIA DE CAIXA	DESPESA POR CONSUMO DE ENERGIA ELÉTRICA
%	%	%	%	%	%	%	%	dias	empregados	econ./empreg.	lig./empregado	empreg./mil.lig.	%	R\$/kWh
IN035	IN036	IN037	IN038	IN039	IN040	IN041	IN042	IN054	IN018	IN019	IN102	IN048	IN101	IN060
41,3	58,8	39,2	1,2	0,0	63,2	30,7	6,2	6	55	230	217	3,2	117,9	2,82
52,8	61,8	5,1	7,5	25,3	88,9	7,9	3,2	51	11	278	227	3,8	171,0	0,09
30,8	38,2	24,6	10,5	26,7	62,2	37,0	0,9	70	66	383	379	2,1	73,7	0,26
61,2	79,6	19,2	1,2	0,0					5	416	397	1,9	0,0	4,23
												3,8		
89,1	89,1	2,3	6,7	0,0	84,9	15,1	0,0	11	7	156	151	6,6	206,4	0,03
59,8	71,0	22,8	4,5	0,1	67,9	29,2	2,9	30	101	468	311	2,7	165,5	0,34
37,3	57,0	17,7	4,4	11,5	48,7	27,2	24,1		267	155	128	5,1	127,7	0,79
41,2	49,8	39,4	10,8	0,0	45,8	36,3	17,9	357	25	445	444	1,9		0,23
74,3	74,3	0,0	0,0	0,1		100,0	0,0	56	22	523	470	2,1	35,8	
45,7	62,5	25,2	3,7	7,5	64,0	28,4	7,6	1.466	558	368	237	3,1	106,8	0,32
47,8	64,1	16,6	3,4	8,2	53,6	40,1	6,3	19	388	158	145	5,2	116,6	0,21
37,5	68,0	14,3	3,2	13,3	54,1	31,0	14,9	6	242	250	249	2,2		0,72
39,4	59,9	18,4	3,8	7,2	53,3	36,9	10,3	211	42.227	269	232	2,8	122,9	0,28
39,9	41,6	20,1	1,7	35,5	93,9		6,2	18	8	245	245	3,9	112,9	1,91
91,9	91,9	8,1	0,0	0,0					11	126			0,0	
					97,9		2,2	144	7	267	173	5,7		0,43
					98,8		1,2	10	4	210	210	3,1		0,51
44,8	66,3	32,5	1,2	0,0	100,0		0,0	0	6	168	148	4,6	116,1	0,14
73,7	73,7	0,6	0,0	25,8					3	140	140	7,1	0,0	
17,9	27,9	64,1	0,8	7,3	100,0		0,0	83	3	399	357	1,8	122,2	1,51
60,8	68,3	5,4	3,7	22,0	96,2		3,9	70	82	154	134	6,6	133,6	0,19
					100,0		0,0	0	3	233	233	4,3		
									2		43	19,9		0,49
74,4	92,7	7,3	0,0	0,0					4	176	176	4,6	0,0	
38,0	41,6	51,6	6,8	0,0	100,0		0,0	0	3	466	466	2,0		0,53
40,3	66,9	8,7	9,4	13,8	52,6	10,9	36,6	1.205	303	194	183	3,3	124,7	0,35
8,7	61,1	14,0	10,5	12,2	63,6	36,4	0,0	110	187	629	137	1,0	219,3	0,32
39,1	53,2	24,2	3,5	18,4	63,6	23,5	12,9	82	101	215	202	3,7	100,8	
					34,0		66,1	157						
39,4	43,3	36,6	3,2	13,4	98,9		1,1	127	3	221	212	4,3		
53,9	76,3	17,0	5,0	0,0	89,8	2,6	7,7	145	567	183	136	5,2	125,1	0,20
17,0	31,0	66,8	1,5		100,0		0,0	107	5	318	283	1,9		0,37
		10,0	8,0			100,0	0,0	0						0,00
					100,0		0,0	0	1	178	178	5,6		0,11

Tabela LPu07 - INDICADORES ECONÔMICO-FINANCEIROS E ADMINISTRATIVOS
PRESTADORES DE SERVIÇOS DE ABRANGÊNCIA LOCAL - Direito Público

ANO DE
REFERÊNCIA
2009

CÓDIGO	Município	DESPESA TOTAL C/ SERV. P/m3 FATURADO	DESPESA DE EXPL. POR m3 FATURADO	DESPESA DE EXPLORAÇÃO O POR ECONOMIA	TARIFA MÉDIA PRATICADA	TARIFA MÉDIA ÁGUA	TARIFA MÉDIA ESGOTO	INDICADOR DE DESEMPENHO FINANCEIRO	ÍNDICE DE EVASÃO DE RECEITAS	INCID. DESP. PES.+TERC. NAS DESP. TOT. SERV.	DESPESA MÉDIA ANUAL P/ EMPREG.	MARGEM DA DESPESA DE EXPLORAÇÃO	MARGEM DA DESPESA PESSOAL PRÓPRIO	MARGEM DESPESA PESSOAL TOTAL	MARGEM OUTRAS DESPESAS EXPL.	MARGEM SERVIÇO DA DÍVIDA
		R\$/m³	R\$/m³	R\$/ano.econ.	R\$/m³	R\$/m³	R\$/m³	%	%	%	R\$/empreg.	%	%	%	%	%
		IN003	IN026	IN027	IN004	IN005	IN006	IN012	IN029	IN007	IN008	IN030	IN031	IN032	IN034	IN033
42028511	Braço do Trombudo/SC			142,32							9.267,33	39,7	20,0	20,0	0,0	0,0
43026511	Brochier/RS	0,89	0,89	152,21	1,54	1,54		173,7	-1,8	22,5	9.600,00	57,6	13,0	13,0	6,5	0,0
42028711	Brunópolis/SC															
42029011	Brusque/SC	1,72	1,71	302,39	2,06	2,06		119,5	0,0	68,2	31.331,83	83,2	28,8	57,1	8,9	0,5
43027011	Butiá/RS			198,02				74,6	2,4	38,2	9.166,67	122,0	26,8	51,2	0,0	0,0
43035511	Camargo/RS			198,99				136,4	0,0	14,7	26.964,00	73,3	10,8	10,8	0,0	0,0
42032011	Camboriú/SC	0,71	0,71	123,58	2,22	2,22		310,7	0,0	81,2	18.806,85	32,2	5,3	26,1	0,0	0,0
41041011	Campo do Tenente/PR					2,00					2.880,00					
42036011	Campos Novos/SC	1,07	1,07	155,41	1,36	1,46	1,20	128,0	0,0	51,0	28.674,00	78,1	33,4	39,9	17,2	0,0
43042011	Candelária/RS										10.666,67					
42037011	Canelinha/SC	2,73	1,37	81,37	3,23	3,23		118,3	0,0	48,6	10.730,70	42,3	21,2	41,1	0,0	
43045011	Canguçu/RS								0,0		33.800,00		224,9			
43046111	Canudos do Vale/RS	0,14	0,13	216,67	0,12	0,02		88,9	0,0	26,7	15.000,00	108,3	25,0	30,0	37,5	1,7
43046911	Capitão/RS	2,50	2,50	235,29	2,20	2,20		88,1	-12,8	39,3	5.200,00	113,5	7,4	44,6	0,2	0,0
43047111	Caraaí/RS				1,14	1,14			0,0		24.972,00		18,1	20,4		
43051011	Caxias do Sul/RS	1,64	1,64	211,40	1,87	2,67	0,80	113,7	-9,9	66,4	76.892,39	87,8	41,1	58,4	8,3	1,0
43051111	Centenário/RS												3.847,8	4.142,7		
43051311	Cerro Branco/RS															
43053711	Charrua/RS	3,02	3,02	143,67	1,10	1,10		36,3	0,0	33,8	12.666,67	275,3	69,3	93,0	0,0	0,0
42042511	Cocal do Sul/SC	1,48	1,48	243,28	2,25	2,25		151,7	0,0	81,2	36.334,89	65,9	41,4	53,6	0,0	0,0
43055811	Colinas/RS															
41059011	Colorado/PR	0,39	0,39	58,76	0,66	0,94	0,33	167,5	0,0	14,6	1.853,03	59,7	2,3	8,7	20,8	0,0
43058311	Coqueiro Baixo/RS			49,19				0,0		85,3	12.000,00					
43058511	Coqueiros do Sul/RS															
42043511	Cordilheira Alta/SC					1,65					10.118,33					
42044511	Coronel Martins/SC			156,49				0,0		88,9	7.998,00				0,0	
43059711	Coxilha/RS			373,49					0,0		9.600,00	201,5	122,1	122,1	0,0	
43063511	Dezesseis de Novembro/RS					1,20										
43064011	Dois Irmãos/RS															
43067511	Doutor Ricardo/RS	2,09	2,09	377,77	1,31	1,31		63,0	0,0	38,3	22.324,00	158,7	41,4	60,7	1,1	0,0
43069211	Engenho Velho/RS				1,06				2,6		48.619,00		85,3	142,2		
41075311	Entre Rios do Oeste/PR								0,0				19,8	23,2		
42051711	Entre Rios/SC							0,0		91,4	10.666,67					
43070511	Ernestina/RS															
43074511	Esperança do Sul/RS	2,23	2,19	136,93	1,91	1,91		85,9	0,0	31,7	11.945,50	114,4	24,0	36,9		0,0
43078111	Estrela Velha/RS	0,78	0,76	65,96	0,68	0,68		87,3	15,1	54,1	13.500,00	111,0	47,7	62,0	7,8	0,0
43082511	Floriano Peixoto/RS										8.792,20					
41081011	Flórida/PR	1,00	1,00	193,11	0,55	0,55		55,4	0,0	71,9	16.574,75	180,6	77,2	129,8	0,0	0,0
42055011	Fraiburgo/SC	1,81	1,79	225,26	1,94	1,94		107,1	-22,1	61,6	21.037,02	92,5	30,1	57,5	1,1	0,0

Tabela LPu07 - INDICADORES ECONÔMICO-FINANCEIROS E ADMINISTRATIVOS
PRESTADORES DE SERVIÇOS DE ABRANGÊNCIA LOCAL - Direito Público

ANO DE
REFERÊNCIA
2009

PART. DESP. PESS. PROP. NA DESP. EXPL.	PART. DESP. PESS. TOTAL NA DESP. EXPL.	PART. DESP. ENERG. ELÉTR. NA DESP. EXPL.	PART. DESP. PROD. QUIM. NA DESP. EXPL.	PART. OUTRAS DESP. NA DESP. EXPL.	PART. REC. OPER. ÁGUA NA REC. OP. TOTAL	PART. REC. OPER. ESG. NA REC. OP. TOTAL	PART. REC. OPER. IND. NA REC. OP. TOTAL	DIAS FATURAM. COMPROMETIDOS COM CONTAS A RECEBER	QUANTIDADE EQUIVALENTE DE PESSOAL TOTAL	ÍND. DE PROD. ECON. ATIVAS POR PESSOAL TOTAL	ÍND. DE PROD. DE PESSOAL TOTAL	ÍND. DE PROD. PESS. PRÓPRIO P/ MIL LIG. (A + E)	INDICADOR DE SUFICIÊNCIA DE CAIXA	DESPESA POR CONSUMO DE ENERGIA ELÉTRICA
%	%	%	%	%	%	%	%	dias	empregados	econ./empreg.	lig./empregado	empreg./mil.lig.	%	R\$/kWh
IN035	IN036	IN037	IN038	IN039	IN040	IN041	IN042	IN054	IN018	IN019	IN102	IN048	IN101	IN060
50,5	50,5	38,1	11,4	0,0	100,0		0,0	8	6	129	129	7,8		
22,5	22,5	56,0	10,2	11,3	99,2		0,8	0	5	280	271	3,7	178,3	0,29
												2,2		
34,6	68,6	14,6	5,0	10,7	96,9		3,1	25	200	151	129	3,9	123,4	0,34
22,0	42,0	4,0	0,6	52,4		97,6	2,4	0	23	110	94	5,6	81,8	2,00
14,7	14,7	70,2	15,1	0,0	100,0		0,0	0	1	922	922	1,1	136,4	0,35
16,6	81,2	7,0	0,0	0,0	100,0		0,0	0	81	188	154	1,3	310,7	0,40
42,8	51,0	21,7	3,8	22,0	60,2	29,7	10,1	31	40	362	308	2,7	142,4	0,28
									4					
50,1	97,1	0,0	2,9	0,0	100,0		0,0	2	19	136	119	4,3		
						100,0	0,0					0,6		
23,1	27,7	30,8	1,5	34,6	85,7		14,3	30	1	250	250	3,3	104,5	0,20
6,5	39,3	60,0	0,0	0,2	100,0		0,0	46	15	56	56	2,9	99,4	
					100,0		0,0	60	2	728	728	1,2		0,36
46,8	66,5	18,4	4,4	9,4	80,1	17,9	2,0	46	506	547	389	1,8	126,3	0,34
								57						
														0,40
25,2	33,8	66,2	0,0	0,0	100,0		0,0	46	4	261	261	2,9	36,3	0,48
62,8	81,2	15,2	1,9	0,0	94,5		5,5	15	25	184	176	4,4	160,5	0,33
														0,30
3,9	14,6	49,1	1,5	34,8	76,9	23,1	0,0		66	216	207	1,3	167,5	0,19
78,7	85,3	6,6	0,7	0,0					1	286	286	3,2	0,0	0,02
												12,2		
17,1	21,4	74,5	4,1	0,0					4		167	4,8		0,40
88,9	88,9	0,0	11,1	0,0					1	58	58	17,4	0,0	
60,6	60,6	27,4	12,0	0,0	100,0		0,0		8	42	42	23,6		0,52
26,1	38,3	61,0	0,0	0,7	88,4		11,6	167	1	154	154	4,4	71,3	0,31
					100,0		0,0	9	2	270	258	2,3		
					100,0		0,0	185						0,23
									3	162	162	6,2		0,41
												9,6		
21,0	32,3	64,4	3,4		100,0		0,0	1	3	271	271	2,4	87,4	0,32
42,9	55,9	30,2	6,9	7,0	90,0		10,0	61	3	366	351	2,2	84,9	0,54
									5		138	7,1		
42,8	71,9	27,2	0,9	0,0	100,0		0,0	0	7	119	119	5,0	55,4	0,21
32,5	62,2	21,7	3,5	1,2	99,6		0,4	22	58	150	131	4,0	131,2	0,47

Tabela LPu07 - INDICADORES ECONÔMICO-FINANCEIROS E ADMINISTRATIVOS
PRESTADORES DE SERVIÇOS DE ABRANGÊNCIA LOCAL - Direito Público

ANO DE
REFERÊNCIA
2009

CÓDIGO	Município	DESPESA TOTAL C/ SERV. P/m3 FATURADO	DESPESA DE EXPL. POR m3 FATURADO	DESPESA DE EXPLORAÇÃO O POR ECONOMIA	TARIFA MÉDIA PRATICADA	TARIFA MÉDIA ÁGUA	TARIFA MÉDIA ESGOTO	INDICADOR DE DESEMPENHO FINANCEIRO	ÍNDICE DE EVASÃO DE RECEITAS	INCID. DESP. PES.+TERC. NAS DESP. TOT. SERV.	DESPESA MÉDIA ANUAL P/ EMPREG.	MARGEM DA DESPESA DE EXPLORAÇÃO	MARGEM DA DESPESA PESSOAL PRÓPRIO	MARGEM DESPESA PESSOAL TOTAL	MARGEM OUTRAS DESPESAS EXPL.	MARGEM SERVIÇO DA DÍVIDA
		R\$/m³	R\$/m³	R\$/ano.econ.	R\$/m³	R\$/m³	R\$/m³	%	%	%	R\$/empreg.	%	%	%	%	%
		IN003	IN026	IN027	IN004	IN005	IN006	IN012	IN029	IN007	IN008	IN030	IN031	IN032	IN034	IN033
43086511	Garruchos/RS			208,87				31,7		44,5		315,4	57,9	140,3	0,0	0,0
42059011	Gaspar/SC	1,43	1,39	292,87	2,09	2,09		145,7	0,0	77,5	32.437,36	66,4	42,2	53,2	0,0	3,4
42060011	Governador Celso Ramos/SC	0,49	0,49	153,81	0,53	0,53		107,7	-5,2	68,0	15.719,01	92,8	56,9	63,2	23,0	0,0
43091511	Gramado Xavier/RS							81,4	0,0		10.415,00	122,9	19,6			
42061011	Grão Pará/SC	3,04	3,04	343,45	3,28	3,28		107,7	0,0	88,4	28.672,14	92,9	48,6	82,1	4,6	0,0
43092511	Guabiju/RS	3,82	2,69	305,23	1,62	1,62		42,5	-27,3	20,7	20.795,00	165,9	37,7	48,7	0,0	0,0
43094011	Guapore/RS			3.833,26											0,0	
42065011	Guaramirim/SC	1,14	1,14	348,89	1,69	1,69		147,5	0,0	72,5	19.310,19	67,6	14,8	49,2	0,0	0,0
43096011	Horizontina/RS										8.234,00					
43096511	Hulha Negra/RS			130,71				39,6	0,0	67,4	12.000,00	252,8	129,9	170,4	0,0	0,0
41098011	Ibiporã/PR	0,98	0,98	132,49	1,28	1,35	1,15	130,5	-0,7	68,0	26.205,46	76,6	44,5	52,1	7,2	0,0
42070011	Içara/SC	2,04	2,04	309,21		2,28			0,0	64,8	31.787,71					
42072011	Imarui/SC			9,31				0,0		66,2	6.955,56					
43103611	Imigrante/RS										27.444,00		27,9			
43104611	Ipiranga do Sul/RS		0,64	73,32	1,85	1,85			0,0			34,5				
42078511	Irati/SC				2,66	2,66			0,0		16.380,00		30,7	44,4		
43105511	Itacurubi/RS	1,66	1,49	180,51	0,82	0,82		49,3	0,0	15,8	10.513,00	182,3	32,1	32,1	0,0	0,0
42082011	Itajaí/SC	1,45	1,39	374,13	2,00	2,25		137,3	5,0	81,9	47.441,52	69,6	13,6	59,6	1,6	3,9
41110011	Itambaracá/PR		0,89	139,14	1,17	1,17			0,0		15.176,43	76,0	27,0	38,2	0,0	0,0
42084011	Itapiranga/SC	1,36	1,22	313,28	1,15	1,45	0,18	84,6	0,0	40,3	18.518,20	106,6	22,7	47,6	0,0	
42084511	Itapoá/SC	0,76	0,76	88,97	2,30	2,30		301,2	-6,5	44,7	11.769,23	33,2	12,5	14,8		
43106011	Itaqui/RS								0,0				6,3	17,2		
42087011	Jacinto Machado/SC	1,62	1,62	201,04	1,89	1,89		117,1	-8,7	61,8	31.403,83	85,4	31,9	52,8	0,0	0,0
43108711	Jacuizinho/RS										7.200,00		130,5	160,7		0,0
41119011	Jaguapitã/PR					1,03	0,65		-3,8		30.258,36					
41120011	Jaguariaíva/PR	0,96	0,96	179,17	1,13	2,02	0,24	117,6	0,6	75,0	26.287,48	85,0	52,0	63,8	10,3	0,0
42088011	Jaguaruna/SC	1,40	0,68	58,19	1,63	1,63		116,7	0,0			41,4				0,0
41124011	Japurá/PR	0,92	0,92	155,34	1,17	1,17		127,4	3,2	51,9	21.010,14	78,5	26,6	40,8	8,7	0,0
42089011	Jaraguá do Sul/SC	1,54	1,45	238,51	2,14	2,10	2,27	139,4	4,5	56,4	41.042,06	68,0	24,6	40,4	9,3	8,4
41126011	Jardim Olinda/PR	1,34	0,74		1,27	1,27		94,5	-6,2	43,0	20.437,50	58,7	45,5	45,5	0,0	0,0
41127011	Jataizinho/PR	0,81	0,81	128,80	0,99	1,26	0,69	122,7	-4,9	78,7	22.358,12	81,5	48,5	64,2	0,0	0,0
41130011	Jussara/PR	0,81	0,81	130,80	1,10	1,35	0,61	135,9	0,0	44,7	19.105,62	73,6	25,4	32,9	26,7	0,0
42093011	Lages/SC	1,52	1,52	248,81	1,57	1,79	0,47	103,5	8,8	63,9	34.483,95	96,6	4,5	61,7	12,1	0,0
43112711	Lagoa dos Três Cantos/RS															
42094511	Lajeado Grande/SC							149,3		46,5	18.084,00	67,0	28,7	31,1	0,0	0,0
43116411	Linha Nova/RS	2,52	2,52	193,75	2,43	2,43		96,4	1,3			103,7				0,0
41136011	Lobato/PR	0,86	0,82	117,96	0,82	1,13	0,47	94,9	0,0	36,8	17.944,38	100,3	37,6	38,8	35,2	0,0
43117111	Maçambará/RS															
43117311	Mampituba/RS			57,37						45,6	9.600,00					

Tabela LPu07 - INDICADORES ECONÔMICO-FINANCEIROS E ADMINISTRATIVOS
PRESTADORES DE SERVIÇOS DE ABRANGÊNCIA LOCAL - Direito Público

ANO DE
REFERÊNCIA
2009

PART. DESP. PESS. PROP. NA DESP. EXPL.	PART. DESP. PESS. TOTAL NA DESP. EXPL.	PART. DESP. ENERG. ELÉTR. NA DESP. EXPL.	PART. DESP. PROD. QUIM. NA DESP. EXPL.	PART. OUTRAS DESP. NA DESP. EXPL.	PART. REC. OPER. ÁGUA NA REC. OP. TOTAL	PART. REC. OPER. ESG. NA REC. OP. TOTAL	PART. REC. OPER. IND. NA REC. OP. TOTAL	DIAS FATURAM. COMPROMETIDOS COM CONTAS A RECEBER	QUANTIDADE EQUIVALENTE DE PESSOAL TOTAL	ÍND. DE PROD. ECON. ATIVAS POR PESSOAL TOTAL	ÍND. DE PROD. DE PESSOAL TOTAL	ÍND. DE PROD. PESS. PRÓPRIO P/ MIL LIG. (A + E)	INDICADOR DE SUFICIÊNCIA DE CAIXA	DESPESA POR CONSUMO DE ENERGIA ELÉTRICA
%	%	%	%	%	%	%	%	dias	empregados	econ./empreg.	lig./empregado	empreg./mil.lig.	%	R\$/kWh
IN035	IN036	IN037	IN038	IN039	IN040	IN041	IN042	IN054	IN018	IN019	IN102	IN048	IN101	IN060
18,4	44,5	55,5	0,0	0,0	100,0		0,0							
63,6	80,1	12,4	5,4	0,0	100,0		0,0	18	118	138	121	6,6	143,3	0,26
61,3	68,0	6,0	1,0	24,7	100,0		0,0	278	46	150	144	6,3	113,4	0,32
15,9		76,4	7,6		100,0		0,0					2,9		0,27
52,3	88,4	2,8	2,5	4,9	100,0		0,0	8	12	94	88	6,7	107,7	0,57
22,7	29,3	68,7	2,0	0,0	100,0		0,0	137	1	232	224	3,5	54,1	0,47
10,6	10,6	0,0	0,0	89,4									0,0	
21,9	72,7	21,5	5,8	0,0	100,0		0,0	3	86	76	75	4,0	147,9	0,31
									3	197	186	4,7		
51,4	67,4	28,3	4,3	0,0	100,0	0,0	0,0	144	10	136	136	5,6	39,6	0,28
58,1	68,0	16,7	4,3	9,4	65,3	33,6	1,2	50	115	291	268	3,2	133,0	0,22
15,6	64,8	7,3	1,0	5,9					146	159	149	1,6		0,14
95,4	95,4	4,6	0,0	0,0					4	783	783	1,3		
								9				3,1		0,51
		71,2	21,8		100,0		0,0	7						0,44
					100,0		0,0	0	3		196	3,5		0,34
17,6	17,6	71,2	11,2	0,0	100,0		0,0	158	3	331	303	3,3	54,8	0,39
19,5	85,7	9,7	0,0	2,3	94,6		5,4	6	422	148	109	2,1	136,8	0,28
35,5	50,3	43,4	6,4	0,0	96,3		3,7	82	10	217	194	3,6	136,7	
21,3	44,7	50,7	4,6	0,0	96,2	3,8	0,0	11	42	132	131	3,6		0,18
37,5	44,7	17,7	37,7		100,0		0,0	9	46	296	222	3,8		0,44
						98,5	1,5	11						
37,4	61,8	30,2	8,0	0,0	100,0		0,0	0	10	253	253	2,4	127,2	0,62
								55	7	27	27	29,7		
					73,5				26	298	262	2,1		0,22
61,1	75,0	10,3	1,4	12,1	82,9	9,7	7,5	51	66	196	172	4,7	126,4	0,31
		32,8	7,4		78,6		21,4	233				1,4	307,2	0,33
33,9	51,9	33,4	2,2	11,1	98,3		1,7	63	11	260	242	2,7	125,5	0,24
36,2	59,5	15,0	10,4	13,6	71,8	24,1	4,1	17	212	289	220	2,8	130,3	0,31
77,5	77,5	20,2	2,4	0,0	100,0	0,0	0,0	22	2				180,9	0,39
59,5	78,7	14,3	4,9	0,0	67,1	32,9	0,0	51	34	220	194	3,9	128,8	0,22
34,5	44,7	15,9	1,8	36,3	81,8	18,3	0,0	27	10	327	274	2,8	135,9	0,31
4,7	63,9	16,7	5,8	12,5	82,6	4,3	13,1	31	272	217	172	0,4	108,7	0,24
42,9	46,5	51,2	2,4	0,0	100,0		0,0	0	1		194	4,8		0,72
		95,8	0,0		98,8		1,2	2					96,3	0,43
37,5	38,7	19,6	4,9	35,1	72,6	27,4	0,0	13	8	393	369	2,6	99,7	0,27
36,1	45,6	31,9	22,6	0,0					1	367	363	2,2		0,47

Tabela LPu07 - INDICADORES ECONÔMICO-FINANCEIROS E ADMINISTRATIVOS
PRESTADORES DE SERVIÇOS DE ABRANGÊNCIA LOCAL - Direito Público

ANO DE
REFERÊNCIA
2009

CÓDIGO	Município	DESPESA TOTAL C/ SERV. P/m3 FATURADO	DESPESA DE EXPL. POR m3 FATURADO	DESPESA DE EXPLORAÇÃO O POR ECONOMIA	TARIFA MÉDIA PRATICADA	TARIFA MÉDIA ÁGUA	TARIFA MÉDIA ESGOTO	INDICADOR DE DESEMPENHO FINANCEIRO	ÍNDICE DE EVASÃO DE RECEITAS	INCID. DESP. PES.+TERC. NAS DESP. TOT. SERV.	DESPESA MÉDIA ANUAL P/ EMPREG.	MARGEM DA DESPESA DE EXPLORAÇÃO	MARGEM DA DESPESA PESSOAL PRÓPRIO	MARGEM DESPESA PESSOAL TOTAL	MARGEM OUTRAS DESPESAS EXPL.	MARGEM SERVIÇO DA DÍVIDA
		R\$/m³	R\$/m³	R\$/ano.econ.	R\$/m³	R\$/m³	R\$/m³	%	%	%	R\$/empreg.	%	%	%	%	%
		IN003	IN026	IN027	IN004	IN005	IN006	IN012	IN029	IN007	IN008	IN030	IN031	IN032	IN034	IN033
43117711	Maquie/RS			137,23				87,6	0,0		2.105,14	114,1	7,7			0,0
41146011	Marechal Cândido Rondon/PR	1,38	1,38	287,08	1,57	1,57		113,8	0,0	61,9	28.682,21	87,9	38,1	54,4	9,1	0,0
41148011	Marialva/PR	0,35	0,35	87,62	0,50	0,71	0,25	144,0	10,3	39,4	13.445,56	69,4	26,3	27,3	0,0	0,0
41151011	Mariluz/PR	0,62	0,62	123,32	0,67	1,20	0,18	108,3	0,0	68,2	12.124,15	92,3	27,7	63,0	0,0	0,0
41155011	Marumbi/PR	0,29	0,29	82,94	0,49	0,49		170,0	0,0	42,0	8.615,50	58,8	19,2	24,7	0,0	0,0
43121711	Mato Queimado/RS							110,1	54,6	41,7	12.500,00	90,8	37,8	37,8	0,0	0,0
41158511	Mercedes/PR	1,46	1,43	231,14	1,55	1,55		105,9	0,0	35,2	10.567,14	92,6	22,7	33,2	33,0	0,0
41160011	Miraselva/PR	1,42	1,39	229,78	1,42	1,42		100,3	0,0	61,7	22.988,33	97,7	51,5	61,5	12,0	0,0
43123511	Montauri/RS				1,18	1,18			0,0							
43123811	Monte Belo do Sul/RS				2,17	2,17					10.359,50		5,8	30,9		0,0
42110511	Monte Carlo/SC	1,15	1,07	111,57	1,39	1,37		121,4	0,0	41,4	18.750,00	76,7	19,3	34,1	0,0	0,0
43124411	Morrinhos do Sul/RS															
43126011	Muçum/RS	1,56	1,56	230,57	1,62	1,62		103,8	0,0	23,1	9.549,40	96,3	12,6	22,2	0,0	0,0
43126111	Muitos Capões/RS			279,97				16,9	0,0	18,2	8.736,50	592,7	103,9	107,7	0,0	0,0
41163011	Munhoz de Melo/PR	1,99	1,30	144,51	1,76	1,76		88,5	0,0	50,9	17.434,75	73,8	29,1	57,5		0,0
42113011	Navegantes/SC	2,05	2,05	273,61	2,38	2,38		115,7	-13,0	13,7	13.888,89	86,4	5,5	11,9	14,5	0,0
43126711	Nicolau Vergueiro/RS	2,20	2,20	388,00	0,65	0,65		29,7	0,0	26,1	24.671,00	336,8	39,8	88,0	42,3	0,0
43127511	Nova Alvorada/RS	3,62	3,62			1,69			26,0	19,0	29.000,00					
43129511	Nova Boa Vista/RS							88,4	0,0			113,1				0,0
43130111	Nova Candelária/RS	1,27	1,27	177,94	1,66	1,66		131,1	0,0	21,8	12.500,00	76,3	16,1	16,6	0,0	0,0
41170011	Nova Fátima/PR				1,52	1,52			0,0		16.313,68		51,2	63,1		0,0
42114511	Nova Itaberaba/SC															
43130811	Nova Pádua/RS				2,55	2,50			50,0		8.000,00		2,7			0,0
43133311	Nova Ramada/RS	1,50	1,48	267,52	1,19	1,19		79,3	6,3	60,6	23.616,75	124,7	67,2	76,4		0,0
41172111	Nova Santa Bárbara/PR	1,39	1,00	141,66	1,50	1,50		108,1	0,7	43,8	20.249,00	66,8	38,9	40,5	0,0	0,0
43133711	Nova Santa Rita/RS															
42115011	Nova Trento/SC			153,37				180,9	-0,3	87,6	20.796,91	54,4	31,6	48,4	0,0	1,5
43133911	Novo Cabrais/RS			125,88				51,9	0,0	66,2	9.844,00	192,7	46,4	127,6	0,0	
43134011	Novo Hamburgo/RS	2,74	2,39	297,99	3,89	4,38	1,29	142,1	6,3	54,5	34.247,05	61,3	15,3	38,4	5,3	2,2
43134411	Novo Tiradentes/RS															
42117011	Orleans/SC	1,28	1,09	198,57	1,46	1,62	1,13	113,6	-4,4	64,6	35.185,87	74,8	42,3	56,9	6,2	0,0
43136011	Paim Filho/RS			232,04				48,2	0,0	34,9	14.856,25	207,7	59,4	72,4	0,0	0,0
42119011	Palhoça/SC	1,86	1,86	318,46	2,51	2,51	2,65	135,0	5,3	71,2	50.000,00	74,1	0,6	52,8	0,0	0,0
42122011	Papanduva/SC				2,26	2,26							33,8	33,8		0,0
43140211	Paraíso do Sul/RS	0,82	0,75	90,95	1,12	1,12		137,1		69,5	24.615,80	66,9	50,7	50,7	6,1	8,3
43140311	Pareci Novo/RS	1,47	1,47	192,34	2,14	2,14		145,8	0,0	31,9	5.945,33	68,6	9,0	21,9	0,0	0,0
43140711	Passo do Sobrado/RS				0,96	0,96			0,0		21.587,96		18,6	26,8		
41184511	Pato Bragado/PR	1,09	1,00		0,96	0,96		87,7	0,0	11,9	8.914,60	104,2	13,6	13,6	21,8	0,0
41188011	Peabiru/PR				0,47	0,47					19.209,32		35,5	44,3		

Tabela LPu07 - INDICADORES ECONÔMICO-FINANCEIROS E ADMINISTRATIVOS
PRESTADORES DE SERVIÇOS DE ABRANGÊNCIA LOCAL - Direito Público

ANO DE
REFERÊNCIA
2009

PART. DESP. PESS. PROP. NA DESP. EXPL.	PART. DESP. PESS. TOTAL NA DESP. EXPL.	PART. DESP. ENERG. ELÉTR. NA DESP. EXPL.	PART. DESP. PROD. QUIM. NA DESP. EXPL.	PART. OUTRAS DESP. NA DESP. EXPL.	PART. REC. OPER. ÁGUA NA REC. OP. TOTAL	PART. REC. OPER. ESG. NA REC. OP. TOTAL	PART. REC. OPER. IND. NA REC. OP. TOTAL	DIAS FATURAM. COMPROMETIDOS COM CONTAS A RECEBER	QUANTIDADE EQUIVALENTE DE PESSOAL TOTAL	ÍND. DE PROD. ECON. ATIVAS POR PESSOAL TOTAL	ÍND. DE PROD. DE PESSOAL TOTAL	ÍND. DE PROD. PESS. PRÓPRIO P/ MIL LIG. (A + E)	INDICADOR DE SUFICIÊNCIA DE CAIXA	DESPESA POR CONSUMO DE ENERGIA ELÉTRICA
%	%	%	%	%	%	%	%	dias	empregados	econ./empreg.	lig./empregado	empreg./mil.lig.	%	R\$/kWh
IN035	IN036	IN037	IN038	IN039	IN040	IN041	IN042	IN054	IN018	IN019	IN102	IN048	IN101	IN060
6,8			2,0		100,0		0,0	144				4,4		
43,3	61,9	23,1	3,6	10,3	94,2	0,0	5,8	7	98	161	142	4,9		0,26
37,9	39,4	58,1	2,5	0,0	69,6	20,1	10,3	220	33	390	388	2,5	144,0	
30,0	68,2	26,0	3,5	0,0	82,5	13,0	4,5	66	30	144	134	3,3	113,4	0,30
32,6	42,0	55,5	2,5	0,0	89,3		10,7	13	5	247	238	3,3	190,5	0,29
41,7	41,7	41,7	16,7	0,0	100,0		0,0		2		60	16,7	50,0	
24,5	35,9	24,5	4,0	35,7	96,2		3,9	14	10	127	120	5,7	112,3	0,11
52,7	63,0	22,8	0,8	12,3	98,8		1,3	88	4	159	149	5,6		0,35
					100,0		0,0	5						
								52	11		82	2,3		0,50
25,1	44,5	53,5	2,0	0,0	98,6	1,5	0,0	92	7	378	324	1,7	121,4	
												2,8		
13,1	23,1	76,3	0,6	0,0	96,5		3,5	8	9	179	179	3,2	107,6	0,36
17,5	18,2	79,6	2,3	0,0	100,0	0,0	0,0	221	2	172	172	5,6	16,9	0,57
39,4	78,0		1,6		99,0		1,0	61	8	155	139	3,6	136,9	
6,4	13,7	4,0	0,3	16,8	100,0		0,0	19	58	370	318	1,5	130,8	0,42
11,8	26,1	61,3	0,0	12,6	100,0		0,0	51	2	243	243	1,9	29,7	0,47
17,8	19,0	38,4	3,7						2					
		52,1	0,0		100,0		0,0	6					88,4	0,12
21,1	21,8	77,0	1,2	0,0	100,0		0,0	0	3	323	323	3,0	131,1	0,35
					100,0		0,0	0	23	110	99	8,2		0,29
												5,0		
					89,3	1,9	8,8	0				1,7		0,48
53,9	61,2	35,3	1,1		93,7		6,3	45	5	144	143	6,2	80,2	
58,2	60,7	32,0	5,7	0,0	97,4		2,6	54	5	235	220	4,4	152,8	0,21
58,1	89,1	5,5	3,4	0,0	100,0		0,0	2	17	152	139	4,7	179,6	0,36
24,1	66,2	33,4	0,4	0,0	98,3		1,7	0	6	118	118	3,1		0,54
24,9	62,5	17,4	9,9	8,6	97,5	0,3	2,2	65	411	184	121	3,3	150,7	0,25
56,5	76,0	12,0	2,3	8,2	72,2	24,3	3,5	15	41	233	207	3,6	122,8	0,37
28,6	34,9	58,2	6,9	0,0	60,6		39,4	126	5	184	169	4,9	79,5	0,43
0,7	71,2	0,5	0,3	0,0	95,7	2,2	2,1	6	192	220	184	0,1	130,6	
					100,0		0,0	0						
75,8	75,8	5,3	9,8	9,1				2	5	357	330	3,0	139,3	0,45
13,1	31,9	68,1	0,0	0,0	100,0		0,0	124	7	97	97	4,2	145,8	0,39
					100,0		0,0	42	3	469	469	1,5		0,55
13,0	13,0	65,0	1,0	20,9	100,0	0,0	0,0	116	5				96,0	0,36
								194	24					

Tabela LPu07 - INDICADORES ECONÔMICO-FINANCEIROS E ADMINISTRATIVOS
PRESTADORES DE SERVIÇOS DE ABRANGÊNCIA LOCAL - Direito Público

ANO DE
REFERÊNCIA
2009

CÓDIGO	Município	DESPESA TOTAL C/ SERV. P/m3 FATURADO	DESPESA DE EXPL. POR m3 FATURADO	DESPESA DE EXPLORAÇÃO O POR ECONOMIA	TARIFA MÉDIA PRATICADA	TARIFA MÉDIA ÁGUA	TARIFA MÉDIA ESGOTO	INDICADOR DE DESEMPENHO FINANCEIRO	ÍNDICE DE EVASÃO DE RECEITAS	INCID. DESP. PES.+TERC. NAS DESP. TOT. SERV.	DESPESA MÉDIA ANUAL P/ EMPREG.	MARGEM DA DESPESA DE EXPLORAÇÃO	MARGEM DA DESPESA PESSOAL PRÓPRIO	MARGEM DESPESA PESSOAL TOTAL	MARGEM OUTRAS DESPESAS EXPL.	MARGEM SERVIÇO DA DÍVIDA
		R\$/m³	R\$/m³	R\$/ano.econ.	R\$/m³	R\$/m³	R\$/m³	%	%	%	R\$/empreg.	%	%	%	%	%
		IN003	IN026	IN027	IN004	IN005	IN006	IN012	IN029	IN007	IN008	IN030	IN031	IN032	IN034	IN033
42124011	Pedras Grandes/SC	0,49			0,89	0,89		180,6	0,0							0,0
43144011	Pelotas/RS	1,27	1,27	256,47	1,27	1,03	2,25	100,0	-17,5	84,4	29.409,43	99,9	55,2	84,4	0,0	2,5
43144211	Picada Café/RS															
43144711	Pinhal Grande/RS			124,30			0,10	142,3	25,7	64,1	26.666,67	70,3	36,0	45,1	0,0	0,0
43145011	Pinheiro Machado/RS															
43145511	Pirapó/RS	1,33	1,25	128,81	1,64	1,64		123,4	0,0	47,4	14.503,50	76,5	16,9	38,4	0,0	
41196511	Pitangueiras/PR				0,05	0,05										
42131511	Planalto Alegre/SC		2,67	472,85	0,89	0,89					17.061,00	298,9	27,3	27,3	0,0	
43147511	Poço das Antas/RS	1,08	1,08	178,17	1,21	1,21		111,7	0,0	38,3	1.578,00	89,6	17,9	34,3	0,0	0,0
43147811	Ponte Preta/RS								0,0							
43149011	Porto Alegre/RS	1,51	1,50	190,02	2,33	2,45	1,96	154,2	8,9	73,0	55.826,27	64,1	37,2	47,4	5,6	2,4
43151311	Pouso Novo/RS	2,36	2,36	283,46	2,01	2,01		84,9	0,0	37,5	39.054,00	117,8	36,0	44,2	0,0	0,0
41203311	Prado Ferreira/PR	1,43	1,41	242,48	1,33	1,33		93,4	-3,1	51,6	24.342,50	106,1	41,8	55,3	29,9	0,0
41204011	Presidente Castelo Branco/PR	1,05	1,05	137,69	1,18	1,23	0,52	112,2	0,0	49,8	19.892,20	89,1	38,3	44,4	23,1	0,0
43151411	Presidente Lucena/RS	1,11	1,11	177,95	1,61	1,61		144,9	0,0			69,0				0,0
43151511	Progresso/RS															
43151711	Protásio Alves/RS	2,78	2,78	426,23	1,43	1,43		51,3	0,0	40,2	10.000,00	194,9	17,5	78,3	0,0	0,0
43153111	Quatro Irmãos/RS				0,47	0,47			5,8		15.283,00		89,8	125,3		
41208511	Quatro Pontes/PR		1,38	182,45	1,67	1,67			0,0		18.000,00	82,6	28,4	37,4	0,0	0,0
43153211	Quevedos/RS			99,02				128,9	0,0	45,0	7.600,00	77,6	25,8	34,9	0,0	
43153511	Quinze de Novembro/RS								0,0		14.830,50	109,0	10,8	47,1		
43154511	Relvado/RS	0,47	0,47	40,10	1,57	0,78		331,4		55,4	17.300,00	30,2	11,0	16,7	0,0	0,0
41218011	Ribeirão Claro/PR	1,10	0,97	133,50	1,03	1,12	0,90	94,1	0,0	46,5	18.274,82	94,2	36,7	49,5	9,5	
41222011	Rio Branco do Sul/PR			294,55						18,5	12.272,73					
42144011	Rio das Antas/SC				2,77	2,77			0,0							
42150011	Rio Negrinho/SC	1,47	1,47	223,44	2,10	2,10		143,0	-1,8	69,0	27.193,32	69,9	38,7	48,3	7,7	0,0
42150511	Rio Rufino/SC			43,10				0,0		48,4						
43164211	Sagrada Família/RS			146,05				31,9	0,0	20,1	9.052,00	313,8	40,4	63,2	82,8	0,0
43164311	Saldanha Marinho/RS															0,0
42154511	Sangão/SC	0,50	0,50	139,35	0,19	0,19		37,9	0,0	35,4	10.575,00	264,0	72,7	93,3	3,6	0,0
41232011	Santa Cecília do Pavão/PR	1,50	1,50	235,93	1,59	1,59		106,0	3,5	57,2	27.934,40	94,4	46,1	54,0	24,1	0,0
43167511	Santa Clara do Sul/RS	0,96	0,96	157,82	1,55	1,55		161,4	0,0	35,0	15.000,00	62,0	11,9	21,7	0,0	0,3
42155511	Santa Helena/SC			286,87				33,4	0,0	42,4	15.462,00	299,3	32,9	126,8		
41237011	Santa Isabel do Ivaí/PR	0,22	0,22	143,54	0,28	0,34	0,15	127,8	0,0	59,7	14.275,40	78,2	29,5	46,7	0,0	0,0
41239511	Santa Mônica/PR	1,13	1,12	173,76	1,29	1,29		114,1	0,0	82,3	18.877,20	86,6	50,2	72,1	0,0	0,0
42156511	Santa Rosa do Sul/SC				1,42	1,42			0,0		22.007,40		42,2	74,0		
42156811	Santa Terezinha do Progresso/SC	5,69	5,52		7,35			129,3	3,9	47,8	12.000,00	75,0	23,3	37,0	0,0	0,0
43171011	Santana do Livramento/RS	1,48	1,41	269,48	1,16	1,25	0,96	78,4	-25,7	74,9	28.841,87	121,2	78,9	95,5	0,0	0,0
42156911	Santiago do Sul/SC	0,11	0,06	62,50	0,08	0,08		77,5	50,0	33,8	13.200,00	72,6	42,6	43,6	0,0	0,0

Tabela LPu07 - INDICADORES ECONÔMICO-FINANCEIROS E ADMINISTRATIVOS
PRESTADORES DE SERVIÇOS DE ABRANGÊNCIA LOCAL - Direito Público

ANO DE
REFERÊNCIA
2009

PART. DESP. PESS. PROP. NA DESP. EXPL.	PART. DESP. PESS. TOTAL NA DESP. EXPL.	PART. DESP. ENERG. ELÉTR. NA DESP. EXPL.	PART. DESP. PROD. QUIM. NA DESP. EXPL.	PART. OUTRAS DESP. NA DESP. EXPL.	PART. REC. OPER. ÁGUA NA REC. OP. TOTAL	PART. REC. OPER. ESG. NA REC. OP. TOTAL	PART. REC. OPER. IND. NA REC. OP. TOTAL	DIAS FATURAM. COMPROMETIDOS COM CONTAS A RECEBER	QUANTIDADE EQUIVALENTE DE PESSOAL TOTAL	ÍND. DE PROD. ECON. ATIVAS POR PESSOAL TOTAL	ÍND. DE PROD. DE PESSOAL TOTAL	ÍND. DE PROD. PESS. PRÓPRIO P/ MIL LIG. (A + E)	INDICADOR DE SUFICIÊNCIA DE CAIXA	DESPESA POR CONSUMO DE ENERGIA ELÉTRICA
%	%	%	%	%	%	%	%	dias	empregados	econ./empreg.	lig./empregado	empreg./mil.lig.	%	R\$/kWh
IN035	IN036	IN037	IN038	IN039	IN040	IN041	IN042	IN054	IN018	IN019	IN102	IN048	IN101	IN060
					100,0		0,0					12,4		0,13
55,2	84,5	9,8	5,7	0,0	65,4	34,6	0,0	648	1.282	136	93	7,0	114,8	0,35
								0						0,35
51,3	64,1	34,6	1,3	0,0	81,1	18,9	0,0	24	4	335	335	2,4	105,8	0,27
59,7	97,1	2,9	0,0											
22,0	50,2	49,4	0,4	0,0	100,0		0,0	27	5	224	223	2,0		0,26
												4,6		
9,1	9,1	88,2	2,7	0,0	100,0		0,0	0	1	395	395	2,5		
20,0	38,3	55,4	6,3	0,0	100,0		0,0	0	31	23	23	22,6	111,7	0,51
					100,0		0,0	19						
58,0	73,9	10,4	5,5	8,7	70,2	25,0	4,8	34	2.796	398	170	4,6	143,8	0,26
30,6	37,5	57,3	5,2	0,0	100,0		0,0	33	1	368	244	3,3	84,9	0,38
39,4	52,1	17,3	1,4	28,2	95,0		5,0	0	5	193	176	4,3	102,3	0,34
42,9	49,8	22,1	1,1	25,9	91,7	3,0	5,3	42	6	290	261	3,3	118,4	0,32
		93,4	3,8		100,0		0,0	17					144,9	2,92
								6				4,3		0,48
9,0	40,2	59,8	0,0	0,0	100,0		0,0	0	4	58	58	3,8	51,3	0,48
					100,0		0,0	21	1	215	215	3,3		0,49
34,4	45,2	49,7	4,6	0,0	97,9		2,1	8	4	218	218	3,5	123,6	0,40
33,3	45,0	52,8	2,2	0,0	70,0		30,0		3	171				
9,9	43,2	41,3	0,1		100,0		0,0		9		134	1,7		
36,6	55,4	44,6	0,0	0,0	100,0	0,0	0,0	0	2	779	779	0,9		0,14
38,9	52,5	31,1	2,6	10,0	60,4	32,5	7,1	14	23	261	261	2,8		0,34
13,5	18,5	55,0	3,0	23,2					30	225	209	3,5		
					100,0		0,0	0						
55,3	69,0	15,6	2,4	10,9	93,3	0,0	6,7	19	75	176	164	4,9	156,0	0,25
75,0	77,5	9,0	0,0	8,5									0,0	0,90
12,9	20,1	53,5	0,0	26,4	100,0		0,0	75	2	308	303	2,1	31,9	0,40
								66						
27,5	35,4	50,5	4,6	1,4	100,0		0,0	0	5	215	215	3,6	37,9	0,36
48,9	57,2	14,9	0,9	25,6	95,3		4,7	56	6	207	198	4,3	107,3	0,23
19,2	35,0	56,5	2,6	0,0	100,0		0,0	6	5	271	258	2,1	160,7	0,33
11,0	42,4	65,0	3,7		100,0		0,0	201	4	127	125	2,1		0,34
37,7	59,7	18,8	3,3	0,0	79,5	16,8	3,7	30	24	167	166	3,8	132,7	0,26
58,0	83,2	15,9	0,9	0,0	100,0		0,0	10	7	131	123	5,7	115,4	0,33
					73,0		27,0	75	9	151	146	3,9		0,36
31,1	49,3	14,0	36,8	0,0	100,0		0,0	14	2		161	3,9	128,1	1,08
65,1	78,8	19,6	0,5	0,0	71,6	25,3	3,1	62	263	136	111	7,4	105,9	0,31
58,7	60,0	22,2	13,3	0,0	77,5		22,5	0	1	352	352	2,8	88,5	0,10

Tabela LPu07 - INDICADORES ECONÔMICO-FINANCEIROS E ADMINISTRATIVOS
PRESTADORES DE SERVIÇOS DE ABRANGÊNCIA LOCAL - Direito Público

ANO DE
REFERÊNCIA
2009

CÓDIGO	Município	DESPESA TOTAL C/ SERV. P/m3 FATURADO	DESPESA DE EXPL. POR m3 FATURADO	DESPESA DE EXPLORAÇÃO O POR ECONOMIA	TARIFA MÉDIA PRATICADA	TARIFA MÉDIA ÁGUA	TARIFA MÉDIA ESGOTO	INDICADOR DE DESEMPENHO FINANCEIRO	ÍNDICE DE EVASÃO DE RECEITAS	INCID. DESP. PES.+TERC. NAS DESP. TOT. SERV.	DESPESA MÉDIA ANUAL P/ EMPREG.	MARGEM DA DESPESA DE EXPLORAÇÃO	MARGEM DA DESPESA PESSOAL PRÓPRIO	MARGEM DESPESA PESSOAL TOTAL	MARGEM OUTRAS DESPESAS EXPL.	MARGEM SERVIÇO DA DÍVIDA
		R\$/m³	R\$/m³	R\$/ano.econ.	R\$/m³	R\$/m³	R\$/m³	%	%	%	R\$/empreg.	%	%	%	%	%
		IN003	IN026	IN027	IN004	IN005	IN006	IN012	IN029	IN007	IN008	IN030	IN031	IN032	IN034	IN033
43175511	Santo Antônio do Palma/RS	1,77	1,77		1,04	1,04		58,7	-13,9	30,2	9.063,20	170,5	18,1	51,5	0,0	0,0
41243011	Santo Antônio do Paraíso/PR	1,71	1,50	226,28	1,93	1,93		113,1	9,2	45,5	28.986,67	77,9	40,2	40,2	20,8	0,0
42158011	São Bento do Sul/SC	1,57	1,57	234,80	2,06	2,08	1,82	131,3	1,2	45,5	26.011,12	76,1	31,8	34,6		0,0
42162011	São Francisco do Sul/SC	1,69	1,69	297,67	2,01	2,01		118,6	7,0	65,2	34.479,65	84,3	35,8	54,9		
41247011	São Jerônimo da Serra/PR	1,18	1,18	170,42	1,40	1,40		118,8	-5,1	74,0	15.794,53	84,2	29,4	62,3	0,0	0,0
42163011	São João Batista/SC	0,82	0,82	134,05	2,15	2,15		261,7	-2,4	78,8	23.814,17	38,2	21,2	30,1		
42162511	São João do Oeste/SC	1,05	1,03	243,36	1,33	1,34	0,36	126,5	4,1	45,0	19.605,00	77,5	27,9	35,6	0,4	0,1
43184311	São João do Polêsine/RS	0,62	0,44	33,33	2,44	2,44		395,0	4,4	65,0	9.000,00	18,2	16,4	16,5	0,3	0,0
41253011	São Jorge do Ivaí/PR	0,38	0,37	65,64	0,49	0,59	0,35	129,4	0,0	56,1	13.454,71	76,4	26,7	43,4	3,9	0,0
43184511	São José das Missões/RS	3,57	3,57	297,52	0,25	0,25		7,0	0,0	31,5	5.460,00	1.438,9	125,7	453,3	317,7	0,0
43184811	São José do Hortêncio/RS	0,54	0,54	103,41	1,14	1,14		212,7	0,0	29,1	9.460,00	47,0	13,7	13,7	0,0	0,0
43186111	São José do Sul/RS			236,08				67,9	3,1	42,9	24.000,00	144,5	42,9	63,2	23,9	0,0
43187011	São Leopoldo/RS	2,15	2,13	422,84	2,59	2,58	2,69	120,4	17,4	56,7	27.446,11	82,3	29,5	47,1	17,8	2,9
42170011	São Ludgero/SC	1,61	1,17	201,03		2,15	1,37		-1,4	53,3	36.152,93					
43191211	São Martinho da Serra/RS			161,33				104,3	0,0	53,9	2.010,00	95,9	19,3	51,7	0,0	0,0
42171511	São Miguel da Boa Vista/SC															
43193011	São Paulo das Missões/RS	0,39	0,39	66,72	0,66	0,66		168,8	0,0	32,6	12.654,00	59,2	10,6	19,3	0,0	0,0
43193711	São Pedro do Butiá/RS			225,57				115,6	0,0	27,6	5.000,00	86,5	4,4	23,9	0,0	0,0
43197111	São Valentim do Sul/RS	3,75	3,75	2.202,78	0,31	0,31		8,3	30,5	83,8	20.533,33	1.206,3	53,7	1.011,3	0,1	0,0
43197311	São Valério do Sul/RS	0,51	0,51	430,49	0,16	0,16		31,7	0,0	30,3	10.857,00	315,8	66,8	95,8	0,0	0,0
43197511	São Vendelino/RS															
41262511	Sarandi/PR	1,71	1,04	126,25	1,53	1,55	1,12	89,5	0,0	31,1	12.038,76	68,1	14,4	34,8	0,0	0,0
42174011	Schroeder/SC		1,25	205,19	2,57	2,57			5,6		32.316,88	48,9	19,3	46,1	0,0	
43202611	Segredo/RS							205,4	0,0			48,7				
43204511	Sério/RS			280,95				85,3	0,0	21,4	4.134,00	117,3	16,6	25,1	0,0	0,0
42175511	Serra Alta/SC	0,97	0,97	77,03	2,53	2,53		262,1	0,0	31,1	14.129,00	38,2	11,9	11,9	0,0	0,0
41264011	Sertaneja/PR	0,63	0,63	133,28	1,07	1,07		168,5	0,0	60,7	23.999,83	59,3	33,8	36,0	1,0	0,0
41265011	Sertãoópolis/PR	0,72	0,57	125,06	0,69	0,83	0,39	95,7	0,0	54,8	25.614,79	82,7	51,7	57,2		4,7
43205011	Sertão/RS															
43205711	Sete de Setembro/RS	1,55	1,55	239,02	0,90	0,90		57,9	0,0	23,5	11.456,00	172,7	12,1	40,6		
43206711	Sinimbu/RS	1,48	1,37	249,53	1,48	1,48		100,0	0,0	44,6	22.384,50	92,4	31,3	44,6	4,4	0,0
41268011	Tapejara/PR	0,81	0,70	91,70	0,82	1,04	0,55	101,7	-0,2	37,3	17.251,43	85,0	27,6	36,7	24,9	0,0
41273011	Terra Rica/PR	0,55	0,54	96,90	0,87	0,87		160,1	-14,1	87,2	13.122,81	62,3	30,4	54,5	0,3	0,0
42180011	Tijucas/SC	0,63	0,63	154,90		0,99			0,0	91,3	26.204,70					
42181011	Timbé do Sul/SC	1,79	1,39	173,77	1,70	1,70		95,3	0,9	53,8	22.081,50	81,5	48,4	56,5	21,5	0,0
42182011	Timbó/SC	1,60	1,60	267,05	2,01	2,01		125,8		78,8	22.026,10	79,5	42,4	62,6	0,0	0,0
43216311	Três Arroios/RS		1,71	159,36	2,57	2,57			0,0			66,6				0,0
43218011	Três de Maio/RS															
43218311	Três Forquilhas/RS															

Tabela LPu07 - INDICADORES ECONÔMICO-FINANCEIROS E ADMINISTRATIVOS
PRESTADORES DE SERVIÇOS DE ABRANGÊNCIA LOCAL - Direito Público

ANO DE
REFERÊNCIA
2009

PART. DESP. PESS. PROP. NA DESP. EXPL.	PART. DESP. PESS. TOTAL NA DESP. EXPL.	PART. DESP. ENERG. ELÉTR. NA DESP. EXPL.	PART. DESP. PROD. QUIM. NA DESP. EXPL.	PART. OUTRAS DESP. NA DESP. EXPL.	PART. REC. OPER. ÁGUA NA REC. OP. TOTAL	PART. REC. OPER. ESG. NA REC. OP. TOTAL	PART. REC. OPER. IND. NA REC. OP. TOTAL	DIAS FATURAM. COMPROMETIDOS COM CONTAS A RECEBER	QUANTIDADE EQUIVALENTE DE PESSOAL TOTAL	ÍND. DE PROD. ECON. ATIVAS POR PESSOAL TOTAL	ÍND. DE PROD. DE PESSOAL TOTAL	ÍND. DE PROD. PESS. PRÓPRIO P/ MIL LIG. (A + E)	INDICADOR DE SUFICIÊNCIA DE CAIXA	DESPESA POR CONSUMO DE ENERGIA ELÉTRICA
%	%	%	%	%	%	%	%	dias	empregados	econ./empreg.	lig./empregado	empreg./mil.lig.	%	R\$/kWh
IN035	IN036	IN037	IN038	IN039	IN040	IN041	IN042	IN054	IN018	IN019	IN102	IN048	IN101	IN060
10,6	30,2	66,0	3,8	0,0	100,0		0,0	50	7		89	3,9	66,8	0,56
51,6	51,6	19,7	0,8	26,7	100,0		0,0	22	3	248	246	4,1	116,6	0,22
41,7	45,5	15,0			87,6	8,3	4,1	22	105	244	233	3,9	135,3	0,26
42,4	65,2	10,3	2,4		89,6		10,4	55	88	178	175	3,7		0,40
35,0	74,0	23,1	2,9	0,0	100,0		0,0	375	16	125	122	3,9	124,8	0,33
55,6	78,8	9,9	7,9		100,0		0,0	22	33	225	193	3,7		0,32
36,1	45,9	35,1	17,9	0,6	95,9	0,1	4,0	2	5	175	173	4,5	128,6	0,36
90,0	90,5	2,5	2,5	1,5	95,7		4,4	82	2	298	221	4,5	547,3	
35,0	56,8	34,4	2,2	5,1	67,2	29,5	3,3	12	11	361	352	1,8	134,9	0,35
8,7	31,5	46,4	0,0	22,1	100,0		0,0	1.317	14	58	58	4,8	7,0	0,52
29,1	29,1	66,9	4,0	0,0	100,0		0,0	2	4	315	315	3,2	212,7	0,39
29,7	43,7	27,6	9,7	16,5	97,0		3,1	0	1	233	233	2,9	68,0	0,42
35,8	57,2	13,1	6,9	21,7	79,3	7,0	13,7	330	725	114	80	7,9	112,3	0,34
69,8	73,5	6,5	3,2	15,1					22	245	228	4,2	161,5	0,16
20,1	53,9	37,5	8,6	0,0	100,0		0,0	126	19	23	23	16,1	104,3	
														0,37
17,9	32,6	67,4	0,0	0,0	100,0		0,0	0	4	582	582	0,9	168,8	0,40
5,1	27,6	72,1	0,4	0,0	99,9		0,1	0	11	80	79	2,3	115,7	
4,5	83,8	14,3	1,9	0,0	100,0		0,0	286	56	11	11	4,8	5,8	0,25
21,2	30,3	69,7	0,0	0,0	100,0		0,0	191	6	83	83	8,4	31,7	0,56
21,1	51,1	43,1	3,2	0,0	86,0	2,3	11,7	104	140	187	174	2,4	166,4	0,30
39,4	94,4	4,3	1,3	0,0	100,0		0,0	40	19	167	162	2,6		0,52
		88,8			100,0		0,0					5,6		
14,1	21,4	76,3	2,3	0,0	100,0		0,0	0	3	69	69	9,6	85,3	0,34
31,1	31,1	63,0	5,9	0,0	100,0	0,0	0,0	0	1	590	590	1,7	262,1	0,43
57,0	60,7	35,1	2,5	1,7	100,0		0,0	76	6	297			168,5	0,19
62,5	69,2	29,7	1,1		79,5	16,9	3,7	38	32	296	289	3,1	118,7	0,85
7,0	23,5	74,3	2,2		100,0		0,0	43	3	204	204	1,5		0,57
33,9	48,3	32,1	2,3	4,8	95,7		4,3	0	6	186			113,1	0,71
32,5	43,1	26,1	1,4	29,3	68,2	28,0	3,8	106	19	436	422	1,8	122,6	0,24
48,7	87,4	4,5	5,1	0,5	93,1		6,9	42	29	155	144	3,9	196,6	0,36
62,7	91,3	1,1	5,7						48	185	178	3,9		1,04
59,4	69,3	1,1	1,9	26,4	93,9		6,2	19	7	183	163	5,3	128,0	0,41
53,3	78,8	14,0	5,1	0,0	90,8		9,2		106	105	94	7,2		0,30
		44,0	2,9		100,0		0,0	0					150,1	0,51

Tabela LPu07 - INDICADORES ECONÔMICO-FINANCEIROS E ADMINISTRATIVOS
PRESTADORES DE SERVIÇOS DE ABRANGÊNCIA LOCAL - Direito Público

ANO DE
REFERÊNCIA
2009

CÓDIGO	Município	DESPESA TOTAL C/ SERV. P/m3 FATURADO	DESPESA DE EXPL. POR m3 FATURADO	DESPESA DE EXPLORAÇÃO O POR ECONOMIA	TARIFA MÉDIA PRATICADA	TARIFA MÉDIA ÁGUA	TARIFA MÉDIA ESGOTO	INDICADOR DE DESEMPENHO FINANCEIRO	ÍNDICE DE EVAÇÃO DE RECEITAS	INCID. DESP. PES.+TERC. NAS DESP. TOT. SERV.	DESPESA MÉDIA ANUAL P/ EMPREG.	MARGEM DA DESPESA DE EXPLORAÇÃO	MARGEM DA DESPESA PESSOAL PRÓPRIO	MARGEM DESPESA PESSOAL TOTAL	MARGEM OUTRAS DESPESAS EXPL.	MARGEM SERVIÇO DA DÍVIDA
		R\$/m³	R\$/m³	R\$/ano.econ.	R\$/m³	R\$/m³	R\$/m³	%	%	%	R\$/empreg.	%	%	%	%	%
		IN003	IN026	IN027	IN004	IN005	IN006	IN012	IN029	IN007	IN008	IN030	IN031	IN032	IN034	IN033
43218511	Três Palmeiras/RS	1,51	1,46	318,34	0,61	0,61		40,7	18,5	39,3	14.300,00	238,2	53,0	96,5	44,0	0,0
42183511	Treviso/SC	1,36	1,36	316,58	0,83	0,83		60,6	0,0	79,4	22.736,00	165,2	95,2	131,1	30,1	
43219511	Trindade do Sul/RS															
42187011	Tubarão/SC	1,46	1,46	300,95	2,04	2,32		140,1	0,0			71,4				0,0
42187511	Tunápolis/SC		0,68	132,61	0,85	0,87	0,32		0,9		13.353,75	80,9	32,4	47,8	0,7	0,1
43221511	Tunas/RS	0,86	0,85		2,63	2,75		305,2	7,2	56,8	10.257,00	32,2	17,3	18,6	1,8	0,0
43222512	Tupandi/RS			230,43				0,0		90,6	19.200,00				0,0	
41279511	Tupãssi/PR	0,57	0,57	116,22	0,85	0,85		147,6	0,0	34,5	9.558,00	67,8	14,8	23,4	0,0	0,0
43223411	Ubiretama/RS	0,88	0,88		0,39	0,39		43,9	0,0	35,4		227,9	79,2	80,7	70,1	0,0
42188511	União do Oeste/SC		0,26	112,38	0,44	0,44					11.169,00	58,5	12,5	16,4	0,0	
42190011	Urussanga/SC	1,55	1,55	308,95	1,48	1,48		95,6	-9,2	79,4	50.044,60	104,6	59,3	83,1	14,2	0,0
43225311	Vale do Sol/RS			169,54				174,1	0,0	36,6	21.393,33	57,0	17,5	21,0		
43225411	Vale Real/RS	1,54	1,54	232,60	1,42	1,42		91,7	0,0	24,0	23.977,50	109,0	15,7	26,2		
43225511	Vanini/RS	1,49	1,49	139,84	1,68	1,68		112,4	7,7	14,6	2.468,40	89,0	7,5	13,0	0,0	0,0
43227011	Vera Cruz/RS	0,92	0,89	101,08	1,85	1,59		200,8	0,0	48,0	21.304,11	47,8	16,7	23,9	0,0	6,8
43228511	Vespasiano Correa/RS	0,40	0,40	98,22	0,41	0,41		101,8	0,0	54,8	17.000,00	98,2	37,8	53,8	0,0	0,0
43234011	Vila Maria/RS	1,66	1,66	179,80	1,44	1,44		86,4	0,0	57,7	28.540,00	115,8	40,1	66,8		15,8
43236011	Vista Alegre do Prata/RS			255,40				63,5	0,0	23,0	17.289,00	157,5	17,8	36,2	0,0	0,0
42198511	Zortéa/SC							119,6	0,0	55,2	9.908,50		13,9	46,1		0,0
Totalizações para a região		1,45	1,40	218,86	1,90	2,03	1,50	131,8	3,3	66,7	38.909,34	72,9	32,7	50,8	6,1	2,3
REGIÃO	CENTRO-OESTE															
52001011	Abadiânia/GO	0,61	0,61	99,48	0,93	1,23	0,55	153,5	-15,0	54,4	8.883,81	65,2	24,9	35,5	0,0	0,0
51002011	Água Boa/MT			108,82		1,10			0,0	49,8	11.785,06					
51003011	Alto Araguaia/MT	0,47	0,47	175,99	0,67	0,67		142,4	0,0	50,5	16.609,32	70,2	27,8	35,5	0,0	
51005011	Alto Paraguai/MT															
51006011	Alto Taquari/MT	1,65	1,65	228,34	1,63	1,63		98,8	0,0	20,5	14.080,00	101,2	16,5	20,7	2,0	
51010011	Araguaiana/MT	1,29	1,29	231,23	0,67	0,67		51,8	0,0	52,7	12.575,69	193,0	86,0	101,8	0,0	0,0
51012011	Araguainha/MT	0,70	0,70	172,86	0,18	0,18		25,4	0,0	49,7	12.484,33	394,1	195,8	195,8	0,0	
51012511	Araputanga/MT	0,17	0,17	131,08	0,08			45,5	0,0	26,5	11.081,77	219,8	56,6	58,3		
51014011	Aripuanã/MT	0,79	0,79	306,69	0,84	0,84		107,0	37,4	26,9	14.222,22	93,5	18,3	25,1	0,0	0,0
50015011	Bandeirantes/MS	1,51	1,51	240,93	1,73	1,73		114,0	0,0	84,5	29.296,42	87,7	54,7	74,1	0,0	
51017011	Barra do Bugres/MT	0,69	0,65	148,57	0,60	0,70	0,34	86,8	0,1	40,6	15.229,22	107,9	27,3	46,8	29,2	0,0
50021011	Bela Vista/MS	1,87	1,87	307,03	1,42	1,60	0,59	76,1	0,0	59,5	39.073,09	131,5	53,6	78,2	39,7	0,0
52035511	Bonfinópolis/GO															
51019011	Brasnorte/MT	0,47			0,37	0,37		78,4	0,0	30,6	18.462,60		19,2	39,0		0,0
51025011	Cáceres/MT	1,36	1,36	215,82	1,35	1,35	1,25	98,7	19,5	28,1	34.610,23	101,3	28,2	28,5	31,3	0,0
52042011	Cachoeira de Goiás/GO										7.490,00					
52045011	Caldas Novas/GO	1,41	1,38	171,57	2,64	2,68	2,57	187,5	0,0	70,9	18.499,55	52,0	15,6	37,8	3,7	12,1
51026311	Campo Novo do Parecis/MT			193,10				97,0	0,0	44,0	21.570,83	97,5	20,7	45,4	0,0	17,0

Tabela LPu07 - INDICADORES ECONÔMICO-FINANCEIROS E ADMINISTRATIVOS
PRESTADORES DE SERVIÇOS DE ABRANGÊNCIA LOCAL - Direito Público

ANO DE
REFERÊNCIA
2009

PART. DESP. PESS. PROP. NA DESP. EXPL.	PART. DESP. PESS. TOTAL NA DESP. EXPL.	PART. DESP. ENERG. ELÉTR. NA DESP. EXPL.	PART. DESP. PROD. QUIM. NA DESP. EXPL.	PART. OUTRAS DESP. NA DESP. EXPL.	PART. REC. OPER. ÁGUA NA REC. OP. TOTAL	PART. REC. OPER. ESG. NA REC. OP. TOTAL	PART. REC. OPER. IND. NA REC. OP. TOTAL	DIAS FATURAM. COMPROMETIDOS COM CONTAS A RECEBER	QUANTIDADE EQUIVALENTE DE PESSOAL TOTAL	ÍND. DE PROD. ECON. ATIVAS POR PESSOAL TOTAL	ÍND. DE PROD. DE PESSOAL TOTAL	ÍND. DE PROD. PESS. PRÓPRIO P/ MIL LIG. (A + E)	INDICADOR DE SUFICIÊNCIA DE CAIXA	DESPESA POR CONSUMO DE ENERGIA ELÉTRICA
%	%	%	%	%	%	%	%	dias	empregados	econ./empreg.	lig./empregado	empreg./mil.lig.	%	R\$/kWh
IN035	IN036	IN037	IN038	IN039	IN040	IN041	IN042	IN054	IN018	IN019	IN102	IN048	IN101	IN060
22,2	40,5	35,6	5,4	18,5	100,0		0,0	93	9	111	111	5,0	34,2	0,31
57,7	79,4	0,6	1,9	18,2	96,2		3,8	6	8	91	90	8,1		0,59
			0,0		100,0		0,0	22				2,7	140,1	
40,0	59,1	28,3	10,8	0,8	97,9	1,7	0,3	50	6	170	167	4,1	122,5	
53,7	57,7	28,8	3,1	5,5	92,8		7,2	111	2		328	2,8		
90,6	90,6	0,0	4,3	5,2					1	92	91	11,1	0,0	
21,8	34,5	64,0	1,4	0,0	100,0		0,0	17	10	238	238	2,7	147,6	0,37
34,8	35,4	32,8	1,1	30,8	100,0		0,0	2					43,9	
21,4	28,0	63,0	9,0	0,0	100,0		0,0		1	355				0,46
56,7	79,4	3,8	2,1	13,5	95,5		4,5	63	28	204	175	4,1	109,3	0,42
30,7	36,9	23,5			100,0		0,0	131	5	342	342	2,4		0,45
14,4	24,0	76,0	0,0		100,0		0,0	27	3	429	429	1,4		0,36
8,5	14,6	70,0	15,4	0,0	100,0	0,0	0,0	28	9	121	119	4,9		
34,9	50,0	32,8	17,2	0,0	76,3	12,5	11,2	14	27	422	391	1,8	206,1	0,31
38,5	54,8	45,3	0,0	0,0	100,0		0,0	16	1	316	316	2,2	101,8	0,24
34,6	57,7	42,3			100,0		0,0	0	3	275	275	2,2	76,1	1,01
11,3	23,0	73,6	3,5	0,0	100,0		0,0	0	2	295			63,5	0,92
					100,0		0,0	4	7	138	133	2,3		
44,4	69,5	14,0	5,1	8,4	78,1	20,0	5,1	104	11.187	258	165	3,8	135,2	0,29
38,3	54,4	42,5	3,1	0,0	74,7	25,3	0,0	191	38	164	164	4,3	176,5	0,22
29,7	49,8	44,3	5,9	0,0	100,0				28	218	179	3,3		
39,6	50,5	43,3	3,0	0,0	87,4	0,0	12,6	31	24	187	185	4,2		0,43
16,3	20,5	75,7	1,9	1,9	100,0		0,0	340	7	301	298	2,7		0,56
44,6	52,7	34,9	6,6	0,0	100,0		0,0	26	8	103	103	8,2	51,8	0,29
49,7	49,7	43,7	6,6	0,0	100,0		0,0	483	3	145	145	6,9		
25,8	26,5	56,1	17,4		55,0		45,0	114	13	319	311	3,1		0,14
19,6	26,9	66,8	6,3	0,0	98,8		1,2	136	19	172	161	4,5	67,8	0,50
62,3	84,5	13,6	1,2	0,0	100,0		0,0	52	13	144	144	5,1		0,36
25,3	43,3	19,1	10,5	27,1	83,4	16,5	0,1		42	237	201	2,9	92,7	0,10
40,8	59,5	7,4	2,7	30,2	77,3	5,9	16,8	286	34	214	214	3,2	91,5	0,21
														0,01
					100,0		0,0	236	10	325	224	2,2		0,74
27,8	28,1	28,9	9,1	30,9	92,2	1,4	6,4	80	34	570	527	1,9	84,9	0,40
									1	960	960	1,0		
30,0	72,6	19,0	1,3	7,0	70,0	30,0	0,0	8	331	148	93	4,5	156,1	
21,2	46,6	51,8	1,7	0,0	100,0		0,0	4	26	240	236	1,9	87,3	0,34

Tabela LPu07 - INDICADORES ECONÔMICO-FINANCEIROS E ADMINISTRATIVOS
PRESTADORES DE SERVIÇOS DE ABRANGÊNCIA LOCAL - Direito Público

ANO DE
REFERÊNCIA
2009

CÓDIGO	Município	DESPESA TOTAL C/ SERV. P/m3 FATURADO	DESPESA DE EXPL. POR m3 FATURADO	DESPESA DE EXPLORAÇÃO POR ECONOMIA	TARIFA MÉDIA PRATICADA	TARIFA MÉDIA ÁGUA	TARIFA MÉDIA ESGOTO	INDICADOR DE DESEMPENHO FINANCEIRO	ÍNDICE DE EVASÃO DE RECEITAS	INCID. DESP. PES.+TERC. NAS DESP. TOT. SERV.	DESPESA MÉDIA ANUAL P/ EMPREG.	MARGEM DA DESPESA DE EXPLORAÇÃO	MARGEM DA DESPESA PESSOAL PRÓPRIO	MARGEM DESPESA PESSOAL TOTAL	MARGEM OUTRAS DESPESAS EXPL.	MARGEM SERVIÇO DA DÍVIDA
		R\$/m³	R\$/m³	R\$/ano.econ.	R\$/m³	R\$/m³	R\$/m³	%	%	%	R\$/empreg.	%	%	%	%	%
		IN003	IN026	IN027	IN004	IN005	IN006	IN012	IN029	IN007	IN008	IN030	IN031	IN032	IN034	IN033
51026811	Campos de Júlio/MT															
52051011	Catalão/GO	1,11	1,11	155,49	2,03	2,18	1,76	183,0	-0,1	66,7	39.796,06	54,7	35,9	36,5	0,0	0,0
52054511	Cezarina/GO	4,01	3,37	391,34	2,75	2,75		68,6	0,5	66,4	77.363,12	122,7	84,3	96,8	3,9	0,1
51030011	Chapada dos Guimarães/MT	0,45	0,45	137,09	0,74	0,74		165,0	0,0	32,5	16.520,67	60,6	19,3	19,7	28,4	0,0
52054711	Chapadão do Céu/GO	0,42	0,42	103,51	0,62	0,65	0,56	146,7	-3,9	73,0	34.600,00	68,2	35,4	49,7		0,0
51031011	Cocalinho/MT	0,17	0,17	168,60	0,28	0,28		163,2				61,3				0,0
51032511	Colniza/MT	0,54	0,54	257,62	0,28	0,28		51,6	0,0	21,1	4.795,75	193,9	29,9	40,8	64,9	0,0
51033511	Confresa/MT	0,38	0,38	135,56	0,25	0,25		66,0		59,6	12.836,18	151,6	61,9	90,3	0,0	0,0
51033611	Conquista D Oeste/MT	0,39	0,39	77,38	0,39	0,39		99,5	90,0	40,8	6.440,00	100,5	15,8	40,9		0,0
50032511	Costa Rica/MS	2,12	2,12	222,92	2,13	2,10	2,43	100,4	0,0	77,1	31.094,24	99,6	46,9	76,7		
52066011	Cumari/GO															
51034311	Curvelândia/MT	0,22	0,22	92,95	0,04	0,04		16,0	26,9	24,8	8.500,00	627,1	72,6	155,4	0,0	0,0
51034511	Denise/MT	0,62	0,62	133,60	0,45	0,45		72,5	0,0	26,1		137,9	16,4	36,0		0,0
51035011	Diamantino/MT	1,06	1,06	190,20	1,69	1,72	0,41	158,5	9,1	36,2	19.028,84	63,0	22,8	22,8	12,4	0,0
51036011	Dom Aquino/MT			169,01		1,06			0,0	47,9	13.109,05					
52075311	Faina/GO				1,31	1,31			0,0		9.279,33		26,5	28,4		
51038011	Figueirópolis D Oeste/MT		1,84	181,99	1,85	1,85			-6,7		9.536,00	99,2	14,5	33,3		
51038511	Gaúcha do Norte/MT	0,33	0,33	190,88	0,19	0,19		57,6	0,0	48,1	20.565,00	173,7	63,8	83,5	0,0	0,0
51039511	Glória D Oeste/MT			126,37				0,0		24,2	10.092,00					
50040011	Glória de Dourados/MS	0,78	0,78	130,55	1,24	1,24		159,3	12,1	41,5	10.625,00	62,8	14,5	26,1	0,0	0,0
52094011	Guarani de Goiás/GO				0,12				0,0		1.698,36		31,1			
52094511	Guarinos/GO															
51042011	Guiratinga/MT	1,13	0,96	118,74	0,87	0,87		77,3	4,6	44,4	14.272,78	110,4	30,7	57,5	17,5	0,0
51045011	Indiavaí/MT															
51045211	Ipiranga do Norte/MT	0,62	0,62	151,74	1,16	1,16		187,1	0,0	57,1	19.585,25	53,4	26,5	30,5		0,0
51045411	Itanhanga/MT	0,35	0,35		0,32	0,32		89,6	0,0	35,9	11.861,00	111,6	14,7	40,1		0,0
51045511	Itaúba/MT										2.743,33					
51046011	Itiquira/MT										10.541,91		58,0			0,0
51048011	Jaciara/MT	0,61	0,61	131,18	0,95	0,95		156,9	0,0	45,9	9.621,67	63,7	8,6	29,2	0,0	0,0
51050011	Jauru/MT		0,84	174,62	0,97	0,97			0,0		6.324,50	85,9	10,4	29,6		
51051511	Juina/MT	0,54	0,54	205,90	0,67	0,67		124,1	0,0	55,2	21.524,13	80,6	32,1	44,5	0,0	0,0
51051711	Juruena/MT	0,49	0,46	158,37	0,49	0,49		101,3	-6,5	26,7	5.847,06	92,9	23,0	26,4		
51052011	Juscimeira/MT			67,30				76,4	0,0	62,3	9.423,77	124,1	57,2	81,5	5,6	0,0
51052311	Lambari D Oeste/MT	0,58	0,56	145,11	0,52	0,52		89,1	8,5	36,2	7.080,00	107,7	29,3	40,6	0,0	
51052511	Lucas do Rio Verde/MT	1,03	1,03	210,85	1,15	1,26	0,58	111,1	0,0	36,1	24.722,16	90,0	25,9	32,5	35,3	0,0
52131011	Mineiros/GO	0,95	0,50	88,86	0,95	0,95	0,96	100,8	0,0	38,3	21.993,45	52,8	31,8	38,0	0,0	
51056211	Mirassol D Oeste/MT			209,29		1,61		66,6	0,0	52,0	15.111,46	125,0	30,5	78,0	0,0	0,0
51061011	Nossa Senhora do Livramento/MT		1,20	120,62	1,28	1,28			0,0		7.463,38	93,8	24,3	32,8	7,5	
51061511	Nova Bandeirantes/MT	1,32	1,32	270,65	1,33	1,33		100,7		61,9	16.827,75	99,3	48,4	61,4	0,0	0,0

Tabela LPu07 - INDICADORES ECONÔMICO-FINANCEIROS E ADMINISTRATIVOS
PRESTADORES DE SERVIÇOS DE ABRANGÊNCIA LOCAL - Direito Público

ANO DE
REFERÊNCIA
2009

PART. DESP. PESS. PROP. NA DESP. EXPL.	PART. DESP. PESS. TOTAL NA DESP. EXPL.	PART. DESP. ENERG. ELÉTR. NA DESP. EXPL.	PART. DESP. PROD. QUIM. NA DESP. EXPL.	PART. OUTRAS DESP. NA DESP. EXPL.	PART. REC. OPER. ÁGUA NA REC. OP. TOTAL	PART. REC. OPER. ESG. NA REC. OP. TOTAL	PART. REC. OPER. IND. NA REC. OP. TOTAL	DIAS FATURAM. COMPROMETIDOS COM CONTAS A RECEBER	QUANTIDADE EQUIVALENTE DE PESSOAL TOTAL	ÍND. DE PROD. ECON. ATIVAS POR PESSOAL TOTAL	ÍND. DE PROD. DE PESSOAL TOTAL	ÍND. DE PROD. PESS. PRÓPRIO P/ MIL LIG. (A + E)	INDICADOR DE SUFICIÊNCIA DE CAIXA	DESPESA POR CONSUMO DE ENERGIA ELÉTRICA
%	%	%	%	%	%	%	%	dias	empregados	econ./empreg.	lig./empregado	empreg./mil.lig.	%	R\$/kWh
IN035	IN036	IN037	IN038	IN039	IN040	IN041	IN042	IN054	IN018	IN019	IN102	IN048	IN101	IN060
												3,1		
65,6	66,7	31,3	1,9	0,0	69,6	29,8	0,6	2	118	383	362	2,7	184,2	0,26
68,7	79,0	9,7	1,7	3,2	97,4		2,6	55	9	250	245	3,6	83,2	0,26
31,9	32,5	11,7	8,6	46,9	100,0		0,0	0	12	370	370	2,6	165,0	
52,0	73,0	24,0	3,0		69,7	29,5	0,8	14	7	458	384	1,9	153,8	0,59
		96,4	0,0		100,0		0,0	0				7,4		0,60
15,4	21,1	28,7	14,9	33,5	100,0		0,0	336	16	88	88	8,3	51,6	0,56
40,9	59,6	27,6	12,9	0,0					16	159	159	4,3	66,0	
15,7	40,8		13,5		100,0		0,0	324	4	204	201	1,9	9,9	
47,0	77,1	20,8	2,2		78,8	10,7	10,5	48	48	181	181	3,4		0,15
11,6	24,8	72,2	3,0	0,0	100,0		0,0	97	2	369	369	1,3	11,7	
11,9	26,1	71,9	2,0		100,0		0,0	360					72,5	
36,3	36,3	29,1	3,0	19,7	91,7	0,5	7,9	143	19	276	260	3,8	156,7	0,33
28,1	47,9	44,8	2,9						16	162	162	3,6		0,45
					100,0		0,0	55	10	162	133	7,1		0,42
14,6	33,6	65,1	1,3		100,0		0,0	24	5	156	156	2,8		0,89
36,7	48,1	41,0	10,9	0,0	100,0		0,0	291	4	224	224	3,4	57,6	0,68
26,6	26,6	70,8	2,7	0,0					2	301	300	3,3	0,0	0,42
23,1	41,5	42,4	12,6	0,0	100,0		0,0	43	14	196	196	2,8	140,1	0,84
					100,0		0,0	0				23,3		
27,8	52,1	27,4	4,8	15,8	95,5		4,6	0	17	231	231	2,3	90,6	0,64
												2,7		
49,5	57,1	37,6	5,3		93,8		6,2	5	5	226	226	3,8	199,6	0,52
13,1	35,9	64,1	0,0		100,0		0,0	0	8		146	2,5	89,6	
									3		400	2,5		0,50
								248				4,4		
13,5	45,9	52,9	1,2	0,0	100,0		0,0	10	51	160	149	2,0	156,9	0,47
12,1	34,5	46,7	13,1		100,0		0,0	22	17	105	105	3,3		0,36
39,8	55,2	36,3	8,4	0,0	100,0		0,0	0	21	189	189	3,8	124,1	0,36
24,8	28,4	14,3	16,1		100,0		0,0	28	10	130	129	6,8		0,05
46,1	65,7	28,2	1,6	4,5	100,0		0,0	74	19	213	166	4,2	80,6	0,21
27,2	37,7	58,0	4,3	0,0	100,0		0,0	31	7	129	129	5,6		0,58
28,8	36,1	22,3	2,5	39,2	91,6	8,4	0,0	0	46	325	321	2,5	111,1	0,28
60,2	72,0	13,4	2,6	0,0	72,6	27,3	0,1	43	89	344	340	2,5		0,20
24,4	62,5	29,2	7,5	0,0	78,8	21,2	0,0	158	61	116	114	3,4	80,0	0,37
25,9	35,0	55,3	1,4	8,0	100,0		0,0	105	9	177	154	4,8		0,37
48,7	61,9	28,1	10,1	0,0					10	101	98	8,0		0,86

Tabela LPu07 - INDICADORES ECONÔMICO-FINANCEIROS E ADMINISTRATIVOS
PRESTADORES DE SERVIÇOS DE ABRANGÊNCIA LOCAL - Direito Público

ANO DE
REFERÊNCIA
2009

CÓDIGO	Município	DESPESA TOTAL C/ SERV. P/m3 FATURADO	DESPESA DE EXPL. POR m3 FATURADO	DESPESA DE EXPLORAÇÃO O POR ECONOMIA	TARIFA MÉDIA PRATICADA	TARIFA MÉDIA ÁGUA	TARIFA MÉDIA ESGOTO	INDICADOR DE DESEMPENHO FINANCEIRO	ÍNDICE DE EVASÃO DE RECEITAS	INCID. DESP. PES.+TERC. NAS DESP. TOT. SERV.	DESPESA MÉDIA ANUAL P/ EMPREG.	MARGEM DA DESPESA DE EXPLORAÇÃO	MARGEM DA DESPESA PESSOAL PRÓPRIO	MARGEM DESPESA PESSOAL TOTAL	MARGEM OUTRAS DESPESAS EXPL.	MARGEM SERVIÇO DA DÍVIDA
		R\$/m³	R\$/m³	R\$/ano.econ.	R\$/m³	R\$/m³	R\$/m³	%	%	%	R\$/empreg.	%	%	%	%	%
		IN003	IN026	IN027	IN004	IN005	IN006	IN012	IN029	IN007	IN008	IN030	IN031	IN032	IN034	IN033
51062011	Nova Brasilândia/MT	0,86	0,86	242,80	0,90	0,90		104,9	0,0	55,1	13.612,57	95,3	35,4	52,5	0,0	0,0
51088011	Nova Guarita/MT	1,15	1,15	164,16	2,02	2,02		176,0	0,0	55,2	19.015,20	56,8	26,5	31,4	0,0	0,0
51061811	Nova Lacerda/MT	0,72	0,72	246,32	0,12	0,12		17,3		32,1	12.031,09	577,0	165,4	185,4		
51088511	Nova Marilândia/MT								21,2		4.518,75		30,9	54,3		0,0
51062211	Nova Mutum/MT		0,24	213,03	0,30	0,30			0,0		39.882,18	77,9	27,0	43,8		
51061711	Nova Nazaré/MT			199,04				0,0		46,5	12.974,00					
51061911	Nova Santa Helena/MT	1,61	1,61	454,59	0,44	0,44		27,1	0,0	61,8	18.190,00	368,9	103,9	228,3		0,0
51062411	Nova Ubiratã/MT	0,30	0,30	161,27	0,32	0,32		105,0	0,0	50,5	11.802,00	95,2	40,4	48,1	0,0	0,0
51062711	Novo Horizonte do Norte/MT				0,72	0,72					9.405,00		31,4	38,5		0,0
51062611	Novo Mundo/MT			164,08				53,7	0,0	16,9	7.225,00	186,3	31,4	31,4	0,0	0,0
52163011	Paranaiguara/GO					0,01					14.177,33					
51062911	Paranaíta/MT	0,15	0,15	152,70	0,20	0,20		129,4	0,0	64,7	19.106,00	77,3	40,9	50,0	0,0	0,0
51064511	Planalto da Serra/MT				1,80	1,80					11.183,43		40,7	78,4		0,0
51066511	Pontal do Araguaia/MT			89,35				88,6	0,0	65,0	8.816,73	112,9	73,4	73,4	14,3	
51067711	Porto Alegre do Norte/MT	0,66	0,66	129,15	0,61	0,61		92,4	-8,9	39,7	8.543,25	108,3	30,3	43,0	0,0	
51068011	Porto dos Gaúchos/MT	1,25	1,23	204,43	1,15	1,15		92,1	0,0	58,7	14.847,14	106,6	34,8	63,8	0,0	0,0
51068211	Porto Esperidião/MT	0,98	0,98	256,60	0,81	0,81		82,4	13,0	36,7	18.624,00	121,4	33,7	44,6	0,0	0,0
51068511	Porto Estrela/MT															
51070011	Poxoréo/MT	0,33	0,33	91,68	0,30	0,30		92,1	0,0	38,6	13.950,43	108,6	40,3	42,0	0,0	0,0
51070611	Querência/MT	1,82	0,90	110,50	1,73	1,73		95,1	0,0	17,5	12.390,67	52,2	18,4	18,4	0,0	0,0
51071511	Reserva do Cabaçal/MT	0,53	0,53	110,03	0,49	0,49		93,2	11,9	64,3	16.006,50	107,3	47,0	69,0	0,0	0,0
51071911	Ribeirãozinho/MT	0,58	0,58	135,61	0,29	0,29		50,1	0,0	49,9	20.743,33	199,8	82,0	99,8	0,0	0,0
51072011	Rio Branco/MT	0,38	0,38	132,46	0,46	0,46		121,0	-1,3	47,8	9.367,14	82,7	28,6	39,5		
51075711	Rondolândia/MT			120,00				0,0		18,7	5.600,00					
51076011	Rondonópolis/MT	1,17	1,17	186,45	1,56	1,57	1,51	133,4	2,5	55,6	32.710,17	75,0	5,8	41,7	0,0	0,0
51077011	Rosário Oeste/MT	0,55	0,55	160,51	0,60	0,60		107,6	0,0	61,3	6.848,64	93,0	15,1	57,0	0,0	0,0
51077511	Salto do Céu/MT			121,44				115,6	12,0	42,0	5.785,71	86,5	30,9	36,3	0,0	0,0
51077411	Santa Cruz do Xingu/MT			307,69				0,0		18,2	6.800,00					
51077611	Santa Rita do Trivelato/MT	0,49	0,48	137,08	0,64	0,64		130,0	0,0	53,9	11.878,33	75,0	33,9	41,5		
51077911	Santo Antônio do Leste/MT										14.400,00		262,7			
51078511	São Félix do Araguaia/MT	1,94	1,94	252,69	1,60	1,60		82,7	0,0	46,2	11.871,23	121,0	44,9	55,9	0,0	0,0
50076911	São Gabriel do Oeste/MS	0,96	0,96	162,79	1,43	1,65	0,79	148,9	0,0	87,0	29.953,46	67,2	45,9	58,4	0,0	0,0
51073011	São José do Rio Claro/MT	2,02	2,02	497,77	0,54	0,54		26,9	0,0	30,5	21.349,33	372,5	32,4	113,6		
51073511	São José do Xingu/MT										13.865,20		258,5			
51071011	São José dos Quatro Marcos/MT	0,54	0,54	152,43	0,61	0,61		112,0	8,0	40,2	15.048,19	89,3	25,8	35,9	4,6	0,0
52204011	São Simão/GO										11.400,05					
51079011	Sinop/MT				1,07	1,07			0,0		20.335,54		18,4	53,8		
51079411	Tabaporã/MT	0,45	0,45	113,16	0,70	0,70		154,2	46,8	36,3	10.833,33	64,9	19,6	23,5	0,0	0,0
51079511	Tangará da Serra/MT	1,12	1,07	196,67	1,35	1,46	0,82	119,7	7,4	73,5	24.160,58	79,9	19,9	61,4	0,5	11,7

Tabela LPu07 - INDICADORES ECONÔMICO-FINANCEIROS E ADMINISTRATIVOS
PRESTADORES DE SERVIÇOS DE ABRANGÊNCIA LOCAL - Direito Público

ANO DE
REFERENCIA
2009

PART. DESP. PESS. PROP. NA DESP. EXPL.	PART. DESP. PESS. TOTAL NA DESP. EXPL.	PART. DESP. ENERG. ELÉTR. NA DESP. EXPL.	PART. DESP. PROD. QUIM. NA DESP. EXPL.	PART. OUTRAS DESP. NA DESP. EXPL.	PART. REC. OPER. ÁGUA NA REC. OP. TOTAL	PART. REC. OPER. ESG. NA REC. OP. TOTAL	PART. REC. OPER. IND. NA REC. OP. TOTAL	DIAS FATURAM. COMPROMETIDOS COM CONTAS A RECEBER	QUANTIDADE EQUIVALENTE DE PESSOAL TOTAL	ÍND. DE PROD. ECON. ATIVAS POR PESSOAL TOTAL	ÍND. DE PROD. DE PESSOAL TOTAL	ÍND. DE PROD. PESS. PRÓPRIO P/ MIL LIG. (A + E)	INDICADOR DE SUFICIÊNCIA DE CAIXA	DESPESA POR CONSUMO DE ENERGIA ELÉTRICA
%	%	%	%	%	%	%	%	dias	empregados	econ./empreg.	lig./empregado	empreg./mil.lig.	%	R\$/kWh
IN035	IN036	IN037	IN038	IN039	IN040	IN041	IN042	IN054	IN018	IN019	IN102	IN048	IN101	IN060
37,1	55,1	44,2	0,7	0,0	100,0		0,0	40	10	102	101	6,7	104,9	0,95
46,6	55,2	35,1	7,8	0,0	91,7		8,3	9	3	210	210	4,0	191,9	0,52
28,7	32,1	58,3	9,1					360	6	152	152	5,9		
					78,8		21,2	97	7	76	76	7,5		0,28
34,6	56,2	38,2	4,2		91,3		8,7	34	18	333	333	1,9		0,55
24,1	46,5	46,1	7,4						4	140	140	3,7		0,52
28,2	61,9	31,8	6,4		100,0		0,0	274	10	65	62	7,3	27,1	0,61
42,4	50,5	49,6	0,0	0,0	74,6		25,4	477	12	145	145	5,8	140,8	0,54
								90	5	140	140	5,8		0,51
16,9	16,9	76,8	6,4	0,0	100,0		0,0	381	2	261	261	3,8	53,7	0,57
									4					0,00
53,0	64,7	27,7	7,7	0,0	100,0		0,0		8	193	190	4,3	129,4	0,51
								0	13	56	51	10,2		
65,0	65,0	19,8	1,4	12,7	100,0		0,0	51	11	152	137	7,3		
28,0	39,7	44,0	16,3	0,0	100,0		0,0	32	11	167	167	4,2		0,54
32,6	59,8	27,5	12,6	0,0	100,0		0,0	8	13	121	120	4,5	93,8	0,37
27,8	36,7	43,0	20,3	0,0	100,0		0,0	47	7	198	198	3,8	71,6	
								0						0,67
37,1	38,6	59,3	2,1	0,0	100,0	0,0	0,0	102	15	394	390	2,5	92,1	0,46
35,2	35,2	57,5	5,4	0,0	100,0		0,0	43	6	319	319	3,1	191,7	1,09
43,8	64,3	29,6	6,1	0,0	100,0		0,0	43	3	226	226	3,0	82,1	
41,1	49,9	42,1	8,0	0,0	100,0	0,0	0,0	47	4	306	306	2,7	50,1	
34,6	47,8	41,1	11,1		100,0		0,0	43	10	148	148	4,9		0,32
18,7	18,7	16,7	0,0	64,7					1	250	250	4,0	0,0	
7,7	55,6	38,1	4,9	0,0	71,1	20,5	8,4	169	259	316	283	0,5	141,9	0,42
16,2	61,3	29,4	7,2	0,0	100,0		0,0	216	42	70	66	4,0	107,6	
35,7	42,0	56,2	1,8	0,0	100,0		0,0	43	8	113	113	7,5	101,7	0,64
10,2	22,7	54,0	0,0	23,3					7	97	97	4,6	0,0	0,32
45,2	55,3	37,0	7,7		100,0		0,0	6	4	157	157	5,2		0,39
												1,3		0,02
37,1	46,2	49,7	4,1	0,0	100,0		0,0	117	16	102	102	7,9	82,7	0,32
68,4	87,0	10,9	2,2	0,0	86,3	13,7	0,0	24	45	212	182	4,3	148,9	0,36
8,7	30,5	18,5	0,4		100,0		0,0	217	26	141	141	2,0		0,52
					100,0		0,0					6,1		
28,9	40,2	40,1	14,5	5,2	100,0	0,0	0,0	116	22	245	239	3,0	103,0	0,32
									39					
					100,0		0,0	41	177	136	122	2,8		0,30
30,2	36,3	53,0	10,7	0,0	100,0		0,0	169	7	264	147	5,7	82,0	0,56
24,9	76,9	20,6	1,8	0,7	77,2	9,2	13,6	87	175	160	137	2,4	116,9	0,39

Tabela LPu07 - INDICADORES ECONÔMICO-FINANCEIROS E ADMINISTRATIVOS

PRESTADORES DE SERVIÇOS DE ABRANGÊNCIA LOCAL - Direito Público

ANO DE REFERÊNCIA
2009

CÓDIGO	Município	DESPESA TOTAL C/ SERV. P/m3 FATURADO	DESPESA DE EXPL. POR m3 FATURADO	DESPESA DE EXPLORAÇÃ O POR ECONOMIA	TARIFA MÉDIA PRATICADA	TARIFA MÉDIA ÁGUA	TARIFA MÉDIA ESGOTO	INDICADOR DE DESEMPENHO FINANCEIRO	ÍNDICE DE EVASÃO DE RECEITAS	INCID. DESP. PES.+TERC. NAS DESP. TOT. SERV.	DESPESA MÉDIA ANUAL P/ EMPREG.	MARGEM DA DESPESA DE EXPLORAÇÃO	MARGEM DA DESPESA PESSOAL PRÓPRIO	MARGEM DESPESA PESSOAL TOTAL	MARGEM OUTRAS DESPESAS EXPL.	MARGEM SERVIÇO DA DÍVIDA
		R\$/m³	R\$/m³	R\$/ano.econ.	R\$/m³	R\$/m³	R\$/m³	%	%	%	R\$/empreg.	%	%	%	%	%
		IN003	IN026	IN027	IN004	IN005	IN006	IN012	IN029	IN007	IN008	IN030	IN031	IN032	IN034	IN033
51080511	Terra Nova do Norte/MT	0,41	0,38	179,83	0,42	0,42		101,5	27,0	44,5	8.578,00	89,3	25,2	43,8	0,0	0,0
51082011	Torixoréu/MT								0,0		17.526,10		87,0	201,2		
51083511	Vale de São Domingos/MT										11.074,29					
51084011	Várzea Grande/MT	1,05	1,05	172,98		1,45			0,0	90,8	17.969,52					
52220511	Vicentinópolis/GO										7.981,67		11,1	14,4		
51055011	Vila Bela da Santíssima Trindade/MT	0,91	0,91	204,89	0,56	0,56		61,6	25,2	43,5	11.157,14	162,4	69,3	70,7	0,0	0,0
51086011	Vila Rica/MT		0,65	381,07	0,29	0,29			0,0		13.777,67	224,2	88,5	101,4		0,0
Totalizações para a região		0,95	0,88	174,67	1,11	1,14	1,41	123,0	2,3	58,3	20.128,57	77,1	23,8	44,3	5,3	3,3
Totalizações para o grupo		1,10	1,04	188,76	1,27	1,35	1,10	115,4	3,4	58,9	29.836,08	82,3	33,1	51,1	6,2	2,2

Tabela LPu07 - INDICADORES ECONÔMICO-FINANCEIROS E ADMINISTRATIVOS
PRESTADORES DE SERVIÇOS DE ABRANGÊNCIA LOCAL - Direito Público

ANO DE
REFERÊNCIA
2009

PART. DESP. PESS. PROP. NA DESP. EXPL.	PART. DESP. PESS. TOTAL NA DESP. EXPL.	PART. DESP. ENERG. ELÉTR. NA DESP. EXPL.	PART. DESP. PROD. QUÍM. NA DESP. EXPL.	PART. OUTRAS DESP. NA DESP. EXPL.	PART. REC. OPER. ÁGUA NA REC. OP. TOTAL	PART. REC. OPER. ESG. NA REC. OP. TOTAL	PART. REC. OPER. IND. NA REC. OP. TOTAL	DIAS FATURAM. COMPROMETIDOS COM CONTAS A RECEBER	QUANTIDADE EQUIVALENTE DE PESSOAL TOTAL	ÍND. DE PROD. ECON. ATIVAS POR PESSOAL TOTAL	ÍND. DE PROD. DE PESSOAL TOTAL	ÍND. DE PROD. PESS. PRÓPRIO P/ MIL LIG. (A + E)	INDICADOR DE SUFICIÊNCIA DE CAIXA	DESPESA POR CONSUMO DE ENERGIA ELÉTRICA
%	%	%	%	%	%	%	%	dias	empregados	econ./empreg.	lig./empregado	empreg./mil.lig.	%	R\$/kWh
IN035	IN036	IN037	IN038	IN039	IN040	IN041	IN042	IN054	IN018	IN019	IN102	IN048	IN101	IN060
28,2	49,0	41,6	9,4	0,0	100,0		0,0	97	17	97	97	5,9	81,8	0,40
					100,0		0,0	91	23	59	57	7,6		
												9,6		0,09
38,7	90,9	0,9	7,2	0,0	100,0				624	114	103	4,1	119,2	0,00
									8		311	2,5		0,10
42,7	43,5	31,5	25,0	0,0	100,0		0,0	44	7	125	120	8,2	46,1	0,52
39,5	45,2	31,4	22,8		100,0		0,0	34	10	80	80	10,9	44,6	0,48
31,9	60,7	26,7	4,8	6,2	83,1	19,8	4,1	74	3.001	187	173	3,0	126,8	0,26
40,2	61,8	18,2	4,4	7,5	62,1	32,0	8,6	175	63.222	254	213	3,1	123,5	0,28

Tabela LPu08 - INDICADORES OPERACIONAIS - ÁGUA E ESGOTO
PRESTADORES DE SERVIÇOS DE ABRANGÊNCIA LOCAL - Direito Público

ANO DE
REFERÊNCIA
2009

CÓDIGO	Município	ÍNDICE DE ATEND. TOTAL DE ÁGUA	ÍNDICE DE ATEND. URBANO DE ÁGUA	DENSIDADE ECON. DE ÁGUA POR LIGAÇÃO	PARTIC. ECON. RESID. ÁGUA NAS ECON. TOTAIS ÁGUA	ÍNDICE DE MACRO-MEDIÇÃO	ÍNDICE DE HIDRO-METRAÇÃO	ÍNDICE DE MICROMEDIÇÃO RELATIVO AO VOL. DISPONIBIL.	ÍNDICE DE MICROME-DIÇÃO NO CONSUMO	ÍNDICE DE FLUORETAÇÃO DE ÁGUA	ÍNDICE DE CONSUMO DE ÁGUA	VOLUME DE ÁGUA DISPONIBIL. POR ECON.	CONSUMO MÉDIO DE ÁGUA POR ECONOMIA	CONSUMO MICROME-DIDO POR ECONOMIA	CONSUMO DE ÁGUA FATURADO POR ECON.
		%	%	econ./lig.	%	%	%	%	%	%	%	m³/mês.econ.	m³/mês.econ.	m³/mês.econ.	m³/mês.econ.
		IN055	IN023	IN001	IN043	IN011	IN009	IN010	IN044	IN057	IN052	IN025	IN053	IN014	IN017
REGIÃO	NORTE														
11000111	Alta Floresta D Oeste/RO	32,2	57,1	1,00	87,7		39,1	19,1	42,1		45,3	35,4	16,0	16,9	16,0
13000811	Ananás/AM	65,2	100,0	1,01	97,9	0,0	0,0	0,0	0,0	0,0	65,0	48,0	31,2		30,8
17010011	Ananás/TO	89,3	100,0	1,31	89,2	0,0	63,9	53,1	53,1	53,1	100,0	38,3	38,3	20,6	38,3
15009011	Augusto Corrêa/PA														
15011011	Bagre/PA	48,4	95,2	1,00	100,0	0,0	0,0	0,0	0,0	0,0	100,0	12,6	12,6		0,0
15012511	Bannach/PA	38,8	76,4					0,0	0,0	0,0	30,1	2,3	0,6		
13005011	Barreirinha/AM	66,4	72,9	1,00	96,8										
15014011	Belém/PA	15,7	15,4	1,44	95,8	89,4	83,2	35,2	64,7	94,4	54,5	49,5	26,4	24,7	26,4
15015011	Benevides/PA	61,7	100,0	1,00	100,0	0,0	0,0	0,0	0,0	0,0	100,0	78,9	78,9		78,9
17033011	Bom Jesus do Tocantins/TO	81,0	90,7	1,00	100,0	0,0	100,0				0,0	100,0	10,0	10,0	0,0
11004511	Buritís/RO														
11000411	Cacoal/RO	99,1	100,0	1,03	95,5	0,0	53,5	39,3	50,0	100,0	78,6	35,5	27,9	25,5	28,4
15021011	Cametá/PA	57,1	82,6	1,00	94,1	0,0	0,0	0,0	0,0	96,2	96,2	92,3	88,8		88,8
11007011	Campo Novo de Rondônia/RO	25,6	100,0			0,0		0,0	0,0	0,0	100,0				
15026011	Colares/PA	15,6	49,9	1,04	85,2	69,7	31,2			14,6	101,2	16,6	16,2		16,2
17071011	Divinópolis do Tocantins/TO														
15029511	Eldorado dos Carajás/PA	43,1	44,9	1,03	85,0	70,1	30,9			15,1	101,0	16,6	16,3		16,3
15030911	Goianésia do Pará/PA	6,0	8,7			0,0		0,0	0,0	0,0	100,0				
15032011	Igarapé-Açu/PA	63,9	88,1	1,00	100,0	0,0	13,4	13,4	15,7	0,0	85,3	29,9	25,5	29,8	25,5
15032012	Igarapé-Açu/PA	16,2	20,6	1,00	89,9	0,0	0,0	0,0	0,0	0,0	100,0	19,9	19,9		0,0
13018011	Ipixuna/AM	41,5	95,5	1,00	93,1	0,0	0,0	0,0	0,0	0,0	100,0	18,8	18,8		
13018511	Iranduba/AM	100,0	100,0												
15035011	Irituia/PA	46,7	67,0	1,03	84,1	68,0	30,6			17,0	100,0	16,6	16,1		16,1
13019011	Itacoatiara/AM	100,0	100,0	1,15	95,7	0,0	17,3	4,5	22,1	0,0	20,6	86,6	17,8	26,0	18,1
11011011	Itapua do Oeste/RO	58,9	98,1	1,60	100,0	0,0	0,0	0,0	0,0	0,0	83,0	38,5	31,9		0,0
15037511	Jacareacanga/PA	9,3	60,4	1,00			0,0								0,0
15040511	Mãe do Rio/PA	42,4	41,0	1,03	85,0	70,0	72,1			14,9	101,0	16,6	16,3		16,3
13025011	Manacapuru/AM	98,3	100,0	1,25	79,2	0,0	0,0	0,0		0,0		101,0			
15043011	Maracanã/PA	81,0	94,9	1,00	100,0		0,0								
13029011	Maués/AM	55,5	90,5	1,04	95,7		49,2				100,0	21,9	21,9		21,9
15049011	Muaná/PA	63,2	100,0	1,01	94,6	0,0	0,0	0,0	0,0	0,0	70,3	30,8	21,6		0,0
15049511	Nova Esperança do Piriá/PA	48,2	45,0	1,03	85,0	70,0	72,2			15,0	101,1	16,6	16,3		16,3
15050011	Nova Timboteua/PA	55,2	81,8	1,41	70,8	0,0	0,0	60,0	60,0	0,0	100,0	6,9	6,9	5,0	6,9
15051011	Óbidos/PA	66,1	80,9												
15054311	Ourilândia do Norte/PA	100,0	100,0	1,14	99,8	0,0	0,0	0,0	0,0	0,0	100,0	14,2	14,2		0,0
15055011	Paragominas/PA	51,3	61,6	1,01	94,2	26,2	19,4	8,1	9,7	0,0	83,2	55,3	46,1	23,2	41,9
15055311	Parauapebas/PA	67,1	69,8	1,26	92,2	0,0	74,2	69,1	74,0	0,0	93,3	39,7	32,5		32,5
13034011	Parintins/AM	77,3	98,5	1,00	100,0	0,0	22,8			0,0		41,3			

Tabela LPu08 - INDICADORES OPERACIONAIS - ÁGUA E ESGOTO
PRESTADORES DE SERVIÇOS DE ABRANGÊNCIA LOCAL - Direito Público

ANO DE
REFERÊNCIA
2009

CONSUMO MÉDIO PER CAPITA DE ÁGUA	ÍNDICE DE CONSUMO DE ENE. ELÉTRICA (ÁGUA)	EXTENSÃO DA REDE DE ÁGUA POR LIGAÇÃO	ÍNDICE DE FATURAMENTO DE ÁGUA	ÍNDICE DE PERDAS DE FATURAMENTO	ÍNDICE DE PERDAS NA DISTRIBUIÇÃO	ÍNDICE BRUTO DE PERDAS LINEARES	ÍNDICE DE PERDAS POR LIGAÇÃO	ÍNDICE DE ATENDIMENTO TOTAL DE ESGOTO	ÍNDICE DE ATENDIMENTO URBANO DE ESGOTO	ÍNDICE DE ATEND. URBANO DE ESGOTO POR MUN. ATENDIDO COM ESGOTO	ÍNDICE DE COLETA DE ESGOTO	ÍNDICE DE TRATAMENTO DE ESGOTO	ÍNDICE DE ESGOTO TRATADO POR ÁGUA CONSUMIDA	EXTENSÃO DA REDE DE ESGOTO POR LIGAÇÃO	ÍNDICE DE CONSUMO DE ENE. ELÉTRICA (ESGOTO)
L/hab.dia	kWh/m³	m/lig.	%	%	%	m³/dia.km	L/dia.lig.	%	%	%	%	%	%	m/lig.	kWh/m³
IN022	IN058	IN020	IN028	IN013	IN049	IN050	IN051	IN056	IN024	IN047	IN015	IN016	IN046	IN021	IN059
120,2	0,44	23,7	45,3	54,7	54,7	22,9	627,1								
157,4	0,39	17,2	64,2	35,8	35,0	32,0	559,5								
441,4	0,27	27,5	100,0	0,0	0,0	0,0	0,0	21,4	26,7	26,7	4,5	100,0	4,5	79,4	0,58
										9,1		0,0		10,0	0,03
47,3	0,57	6,1	0,0	100,0	0,0	0,0	0,0								
182,3	0,06	15,8			69,9	158,1									
		13,8													
162,3	0,35	9,1	54,5	45,6	45,6	75,1	1.049,2	0,4	0,4	0,4	3,0	100,0	3,0	8,5	0,75
647,1	0,20	8,7	100,0	0,0	0,0	0,0	0,0								
444,2	0,09	8,0	0,0	100,0	0,0	0,0	0,0								
210,7	0,57	20,0	80,0	20,0	21,4	10,8	256,9	42,9	56,0	56,0	22,8	100,0	22,8	27,2	0,27
342,3	0,10	5,7	96,2	3,8	3,8	15,6	115,2								
668,4	0,15	13,1	0,0	100,0	0,0	0,0									
133,4	0,96	8,9	101,2	-1,2	-1,2	-0,7	-6,4	4,2	13,4	13,4				8,3	
										100,0					
134,2	0,09	9,8	101,0	-1,0	-1,0	-0,5	-5,4	2,3	4,4	4,4				11,8	
513,5			0,0	100,0	0,0										
168,0	0,39	8,6	85,3	14,7	14,7	12,3	144,7								
169,8	0,20	18,3	0,0	100,0	0,0	0,0	0,0								
123,5		20,9			0,0	0,0	0,0								
132,9	0,07	10,1	100,0	0,0	0,0	0,0	0,0								
96,5	0,17	15,4	21,0	79,0	79,4	132,2	2.594,1								
357,4	0,58	21,0	0,0	100,0	17,0	10,2	345,1								
		3,9													
134,3	0,09	9,7	101,0	-1,0	-1,0	-0,6	-5,5	8,5	10,5	10,5				10,2	
	0,83	8,4													
128,6	0,16	10,0	100,0	0,0	0,0	0,0	0,0								
158,9	0,23	7,6	0,0	100,0	29,7	37,9	304,4								
134,3	0,09	9,9	101,1	-1,1	-1,1	-0,6	-5,8	3,2	9,0	9,0				10,5	
195,6	0,12		100,0	0,0	0,0		0,0	15,8	20,5	20,5			0,0		
93,3		14,3	0,0	100,0	0,0	0,0	0,0								
281,3	0,52	9,4	75,8	24,2	16,8	31,0	307,2								
254,8	0,63	18,9	93,3	6,7	6,7	4,3	96,5	10,6	11,8	11,8	4,3	100,0	4,3	7,7	1,02
	0,13	6,8													

Tabela LPu08 - INDICADORES OPERACIONAIS - ÁGUA E ESGOTO
PRESTADORES DE SERVIÇOS DE ABRANGÊNCIA LOCAL - Direito Público

ANO DE
REFERÊNCIA
2009

CÓDIGO	Município	ÍNDICE DE ATEND. TOTAL DE ÁGUA	ÍNDICE DE ATEND. URBANO DE ÁGUA	DENSIDADE ECON. DE ÁGUA POR LIGAÇÃO	PARTIC. ECON. RESID. ÁGUA NAS ECON. TOTAIS ÁGUA	ÍNDICE DE MACRO-MEDIÇÃO	ÍNDICE DE HIDRO-METRAÇÃO	ÍNDICE DE MICROMEDIÇÃO RELATIVO AO VOL. DISPONIBIL.	ÍNDICE DE MICROME-DIÇÃO NO CONSUMO	ÍNDICE DE FLUORETAÇÃO DE ÁGUA	ÍNDICE DE CONSUMO DE ÁGUA	VOLUME DE ÁGUA DISPONIBIL. POR ECON.	CONSUMO MÉDIO DE ÁGUA POR ECONOMIA	CONSUMO MICROME-DIDO POR ECONOMIA	CONSUMO DE ÁGUA FATURADO POR ECON.
		%	%	econ./lig.	%	%	%	%	%	%	%	m³/mês.econ.	m³/mês.econ.	m³/mês.econ.	m³/mês.econ.
		IN055	IN023	IN001	IN043	IN011	IN009	IN010	IN044	IN057	IN052	IN025	IN053	IN014	IN017
13035311	Presidente Figueiredo/AM	49,1	82,2	1,12	84,0	0,0	80,9	92,9	93,9	0,0	98,9	41,1	40,6	46,3	39,0
11014711	Primavera de Rondônia/RO	36,8	100,0	1,00	83,7	0,0	0,0	0,0	0,0	0,0	69,2	34,6	23,9		23,9
15061012	Primavera/PA														
15061011	Primavera/PA	28,9	44,9	1,03	87,4	75,5	28,6			14,5	96,8	16,6	15,6		15,6
15061111	Quatipuru/PA	47,0	56,2	1,03	84,9	69,9	72,2			14,9	101,0	16,6	16,3		16,3
15061311	Redenção/PA	29,9	31,6	1,02	87,9		2,3								
12004011	Rio Branco/AC	54,2	58,4	1,14	93,0	87,6	53,0	17,1	67,3	0,0	25,4	56,6	13,4	17,6	14,2
15061811	Rondon do Pará/PA	64,8	85,1	1,00	91,8	0,0	2,6	2,2	2,6	0,0	85,0	29,3	24,9	25,4	24,9
15061911	Rurópolis/PA	12,5	26,1	1,00	77,3	0,0	0,0	0,0	0,0	0,0	73,3	22,7	16,6		0,0
15063511	Santa Bárbara do Pará/PA	89,6	100,0	1,01	100,0		0,0				80,0	14,4	11,5		
15065511	Santa Luzia do Pará/PA														
15070011	Santo Antônio do Tauá/PA	45,8	48,4	1,03	85,0	70,0	30,9			15,0	101,0	16,6	16,3		16,3
15072011	São Domingos do Capim/PA	39,9	42,9	1,03	85,0	70,0	30,9			15,1	101,1	16,6	16,3		16,3
13041011	Tapauá/AM	27,7	53,7		100,0			0,0	0,0	0,0	90,9	30,5	27,7		0,0
15080011	Tomé-Açu/PA	77,3	100,0	1,01	97,2	100,0	0,6	0,5	1,0	0,0	51,1	50,5	25,8	44,5	25,8
15080311	Tracuateua/PA														
15080511	Trairão/PA														
13043011	Urucará/AM	100,0	100,0	1,00	99,1		45,6					45,2			31,6
15082011	Vigia/PA														
11003011	Vilhena/RO	100,0	100,0	1,08	89,1	0,0	13,1	1,5	1,5	0,0	99,0	29,5	29,2	3,3	
Totalizações para a região		43,2	47,3	1,12	92,7	35,4	35,7	18,3	32,6	25,9	63,2	44,4	25,9	21,3	25,5
REGIÃO	NORDESTE														
29001011	Abaira/BA	77,3	100,0												
26004011	Água Preta/PE	51,8	84,0	1,00	99,2	0,0	25,0	10,7	23,8	93,3	44,9	30,3	13,3	12,7	13,3
26004012	Água Preta/PE														
23004011	Aiuaba/CE	31,9	100,0												
25005011	Alagoinha/PB	100,0	100,0	1,00	96,9	0,0	53,7	16,8	63,6	100,0	26,5	26,2	6,9	8,2	11,1
29007011	Alagoinhas/BA	96,3	99,0	1,05	93,8	65,3	98,7	63,5	86,1	53,1	73,8	24,3	18,0	15,6	18,3
22002711	Alegrete do Piauí/PI	100,0	100,0	1,00	85,0		0,0				100,0	3,8	3,8		
24005011	Alexandria/RN	83,5	100,0	1,00	99,1	0,0	97,7	95,3	98,0	0,0	97,3	21,0	19,9	20,0	19,9
22004511	Alvorada do Gurguéia/PI	30,9	83,9	1,00	100,0	0,0	0,0	0,0	0,0	0,0	92,8	17,2	16,0		16,0
23007511	Amontada/CE	47,5	100,0	1,00	95,7	0,0	88,6	74,7	74,7	0,0	100,0	14,2	14,2	12,0	13,5
26011011	Araripina/PE														
22010511	Assunção do Piauí/PI	100,0	100,0			0,0	0,0	0,0	0,0	0,0	100,0				
25013511	Assunção/PB	80,7	99,4			0,0		66,7	100,0	0,0	66,7				
21012011	Bacabal/MA	93,7	93,8	1,00	95,9	0,0	51,8	24,2	47,4	33,1	51,0	24,4	12,0	11,0	13,5
21013511	Bacurituba/MA	78,8	100,0												
21014011	Balsas/MA	78,2	89,3	1,00	96,6	100,0	10,5	7,5	10,0	0,0	74,4	34,8	25,4	24,3	25,4
23018511	Banabuiú/CE	46,5	92,2	1,00	97,0		98,6	86,3				17,3		15,1	14,9

Tabela LPu08 - INDICADORES OPERACIONAIS - ÁGUA E ESGOTO
PRESTADORES DE SERVIÇOS DE ABRANGÊNCIA LOCAL - Direito Público

ANO DE
REFERÊNCIA
2009

CONSUMO MÉDIO PER CAPITA DE ÁGUA	ÍNDICE DE CONSUMO DE ENE. ELÉTRICA (ÁGUA)	EXTENSÃO DA REDE DE ÁGUA POR LIGAÇÃO	ÍNDICE DE FATURAMENTO DE ÁGUA	ÍNDICE DE PERDAS DE FATURAMENTO	ÍNDICE DE PERDAS NA DISTRIBUIÇÃO	ÍNDICE BRUTO DE PERDAS LINEARES	ÍNDICE DE PERDAS POR LIGAÇÃO	ÍNDICE DE ATENDIMENTO TOTAL DE ESGOTO	ÍNDICE DE ATENDIMENTO URBANO DE ESGOTO	ÍNDICE DE ATEND. URBANO DE ESGOTO POR MUN. ATENDIDO COM ESGOTO	ÍNDICE DE COLETA DE ESGOTO	ÍNDICE DE TRATAMENTO DE ESGOTO	ÍNDICE DE ESGOTO TRATADO POR ÁGUA CONSUMIDA	EXTENSÃO DA REDE DE ESGOTO POR LIGAÇÃO	ÍNDICE DE CONSUMO DE ENE. ELÉTRICA (ESGOTO)
L/hab.dia	kWh/m³	m/lig.	%	%	%	m³/dia.km	L/dia.lig.	%	%	%	%	%	%	m/lig.	kWh/m³
IN022	IN058	IN020	IN028	IN013	IN049	IN050	IN051	IN056	IN024	IN047	IN015	IN016	IN046	IN021	IN059
354,5	0,29	11,1	94,8	5,2	1,1	1,3	16,8	11,7	24,7	24,7	27,3	0,0	0,0	29,5	0,00
330,5			69,2	30,8	30,8		350,8								
										9,6				11,8	
128,3	0,08	10,0	96,8	3,3	3,3	1,7	17,8								
134,2	0,09	9,4	101,0	-1,0	-1,0	-0,6	-5,4	5,1	10,9	10,9				11,8	
		13,6													
126,0	0,37	10,7	27,0	73,0	74,6	79,3	1.475,0	20,3	21,9	21,9	45,8	80,0	36,6	11,3	0,12
182,1	1,45	16,8	85,0	15,0	15,0	5,8	144,9								
141,8	1,00	5,7	0,0	100,0	26,7	34,8	199,3								
93,6					20,0		95,8								
										7,4				11,8	
134,2	0,09	10,0	101,0	-1,0	-1,0	-0,5	-5,5	2,5	4,6	4,6				11,8	
134,2	0,09	9,6	101,1	-1,1	-1,1	-0,6	-6,1								
498,1		7,1	0,0	100,0	9,1	13,7									
170,5	0,31	8,0	51,1	49,0	49,0	85,9	819,2								
										13,7				12,0	
	0,13	14,9	69,9	30,1											
										1,5				8,3	
294,0	0,70	15,8			1,1	0,6	11,1								
202,3	0,40	11,9	57,1	42,9	36,8	37,7	597,4	6,1	6,5	6,7	15,0	75,0	12,1	13,9	0,24
144,6								47,6	87,4	87,4			0,0		
105,9	0,56	7,2	44,9	55,1	55,1	59,3	539,4								
										96,2					
	0,84	10,3													
57,9	0,08	11,1	42,4	57,6	73,5	44,4	633,9								
165,3	0,44	9,2	75,1	25,0	26,2	20,1	219,7	5,7	6,1	6,1	5,7	75,9	4,3	54,1	0,00
40,6		65,2			0,0	0,0	0,0								
169,6	0,42	11,9	97,3	2,7	2,7	1,4	18,2								
157,5	0,13	17,3	92,8	7,2	7,2	2,3	41,0								
88,9	0,27	6,1	95,2	4,8	0,0	0,0	0,0	1,9	5,0	5,0			0,0	13,3	
										83,5		100,0		24,8	0,00
50,4	1,36	11,1	100,0	0,0	0,0	0,0	0,0								
81,4	0,20	780,0	0,0	100,0	33,3	0,1		43,2	59,7	59,7	18,8	0,0	0,0	28,0	0,00
101,1	0,46	5,8	57,5	42,5	49,0	54,4	379,9	7,7	9,9	9,9	15,7	80,1	12,6	7,3	0,05
	0,53	19,1													
188,5	1,20	14,8	74,4	25,6	25,6	15,9	287,5								
	0,53	7,1	86,3	13,8											

Tabela LPu08 - INDICADORES OPERACIONAIS - ÁGUA E ESGOTO
PRESTADORES DE SERVIÇOS DE ABRANGÊNCIA LOCAL - Direito Público

ANO DE
REFERÊNCIA
2009

CÓDIGO	Município	ÍNDICE DE ATEND. TOTAL DE ÁGUA	ÍNDICE DE ATEND. URBANO DE ÁGUA	DENSIDADE ECON. DE ÁGUA POR LIGAÇÃO	PARTIC. ECON. RESID. ÁGUA NAS ECON. TOTAIS ÁGUA	ÍNDICE DE MACRO-MEDIÇÃO	ÍNDICE DE HIDRO-METRAÇÃO	ÍNDICE DE MICROMEDIÇÃO RELATIVO AO VOL. DISPONIBIL.	ÍNDICE DE MICROME-DIÇÃO NO CONSUMO	ÍNDICE DE FLUORETAÇÃO DE ÁGUA	ÍNDICE DE CONSUMO DE ÁGUA	VOLUME DE ÁGUA DISPONIBIL. POR ECON.	CONSUMO MÉDIO DE ÁGUA POR ECONOMIA	CONSUMO MICROME-DIDO POR ECONOMIA	CONSUMO DE ÁGUA FATURADO POR ECON.
		%	%	econ./lig.	%	%	%	%	%	%	%	m³/mês.econ.	m³/mês.econ.	m³/mês.econ.	m³/mês.econ.
		IN055	IN023	IN001	IN043	IN011	IN009	IN010	IN044	IN057	IN052	IN025	IN053	IN014	IN017
29026511	Banzaê/BA														
29027011	Barra/BA	62,8	100,0	1,00	96,8	81,8	98,1	71,4	93,1	81,8	76,8	13,8	10,6	10,0	11,4
26018011	Betânia/PE														
23024011	Boa Viagem/CE	60,3	100,0	1,00	95,9	73,0	99,1	64,6	96,0	73,0	67,3	15,8	9,6	9,3	12,9
27010011	Boca da Mata/AL	76,5	100,0	1,00	97,3		98,6	70,0	100,0	100,0	70,0	18,1	12,7	12,8	12,7
29039011	Bom Jesus da Lapa/BA	100,0	100,0	1,00	95,5	100,0	100,0	47,4	55,8	90,9	84,8	24,3	20,6	11,5	20,6
29040011	Boninal/BA	97,1	90,8			0,0		0,0	0,0	0,0	60,0				
26023011	Bonito/PE														
29042011	Botuporã/BA														
22020211	Buriti dos Montes/PI	84,5	99,3	1,00	88,0	0,0	0,0	0,0	0,0	0,0	100,0	74,0	74,0		0,0
29047511	Buritirama/BA	39,0	99,2	1,06	93,7	0,0	96,3	66,1	100,0	100,0	66,1	19,7	13,0	13,4	14,7
25030011	Caaporã/PB	27,0	33,8	1,00	100,0	0,0	67,5	51,0	62,6	0,0	81,6	53,2	43,4	40,2	20,3
26030011	Cabrobó/PE														
21023711	Cachoeira Grande/MA			1,00		0,0	0,0	0,0		0,0					
29051511	Caetanos/BA	17,9	80,0	1,00			0,0								0,0
22020711	Cajazeiras do Piauí/PI	31,5	66,8	1,00	100,0	0,0	0,0	0,0	0,0	13,6	100,0	6,6	6,6		6,6
27013011	Cajueiro/AL	79,3	99,2	1,00	96,3	0,0	99,2	53,5	81,5	100,0	65,6	20,4	13,4	11,0	13,4
22020911	Caldeirão Grande do Piauí/PI	27,8	100,0	1,00							100,0	5,0	5,0		
23026011	Camocim/CE	94,6	100,0	1,18	88,4		94,2	96,4	98,4	100,0	98,0	19,4	19,0	23,4	19,0
27014011	Campo Alegre/AL	100,0	100,0	1,00		0,0	0,0	0,0	0,0	20,0	100,0	22,0	22,0		0,0
26037011	Canhotinho/PE														
23028011	Canindé/CE	72,0	100,0	1,00	95,8	0,0	67,6	41,4	53,7	91,9	77,1	16,2	12,5	9,9	12,7
29068511	Capela do Alto Alegre/BA														
28013011	Capela/SE	87,0	95,0	1,00	94,2	0,0	82,6	55,6	99,4	80,6	55,9	17,0	9,4	11,3	13,8
26038011	Capoeiras/PE														
29071011	Carinhanha/BA	51,4	100,0	1,00	99,3		75,7	44,4	45,5	78,0	97,5	19,3	18,8	11,3	13,2
23032011	Caririaçu/CE	100,0	100,0	1,00	98,4		80,4	75,0	78,9		95,1	14,9	14,1	13,9	14,1
21028011	Carolina/MA	65,5	97,7	1,00	93,4	0,0	69,7	44,1	48,6	0,0	90,7	27,4	24,8	17,4	13,2
29072011	Casa Nova/BA	78,4	97,4	1,00	95,8		49,2	13,1	33,5	66,9	39,1	32,1	12,3	8,3	15,0
29075011	Catu/BA	94,7	100,0	1,01	94,4	49,6	92,6	30,2	94,0	81,8	32,1	42,9	13,7	14,1	13,7
29075511	Caturama/BA														
21030011	Caxias/MA	100,0	100,0	1,19	81,2		56,5	20,0	51,9	61,0	38,5	48,3	18,0	19,7	18,0
22027111	Cocal de Telha/PI	100,0	100,0	1,00	95,1		0,0								
21033011	Codó/MA	51,7	69,9	1,02	96,2	0,0	7,8	3,7	6,2	0,0	59,6	34,6	20,6	14,9	20,6
22027311	Coivaras/PI	100,0	100,0	1,00	100,0	0,0	0,0	0,0	0,0	72,2	72,2	15,5	11,2		0,0
29091011	Coribe/BA	88,5	100,0	1,00	98,3		100,0	43,0	100,0	40,7	43,0	30,6	13,1	13,1	13,1
29093011	Correntina/BA	57,0	100,0	1,00	94,1	0,0	91,6	38,4	50,7	79,1	75,9	26,0	19,5	10,8	20,0
29093012	Correntina/BA														
26048011	Cortês/PE	100,0	100,0	1,02	92,3	0,0	47,0			0,0	71,8	43,7	30,7		30,8

Tabela LPu08 - INDICADORES OPERACIONAIS - ÁGUA E ESGOTO
PRESTADORES DE SERVIÇOS DE ABRANGÊNCIA LOCAL - Direito Público

ANO DE
REFERÊNCIA
2009

CONSUMO MÉDIO PER CAPITA DE ÁGUA	ÍNDICE DE CONSUMO DE ENE. ELÉTRICA (ÁGUA)	EXTENSÃO DA REDE DE ÁGUA POR LIGAÇÃO	ÍNDICE DE FATURAMENTO DE ÁGUA	ÍNDICE DE PERDAS DE FATURAMENTO	ÍNDICE DE PERDAS NA DISTRIBUIÇÃO	ÍNDICE BRUTO DE PERDAS LINEARES	ÍNDICE DE PERDAS POR LIGAÇÃO	ÍNDICE DE ATENDIMENTO TOTAL DE ESGOTO	ÍNDICE DE ATENDIMENTO URBANO DE ESGOTO	ÍNDICE DE ATEND. URBANO DE ESGOTO POR MUN. ATENDIDO COM ESGOTO	ÍNDICE DE COLETA DE ESGOTO	ÍNDICE DE TRATAMENTO DE ESGOTO	ÍNDICE DE ESGOTO TRATADO POR ÁGUA CONSUMIDA	EXTENSÃO DA REDE DE ESGOTO POR LIGAÇÃO	ÍNDICE DE CONSUMO DE ENE. ELÉTRICA (ESGOTO)
L/hab.dia	kWh/m³	m/lig.	%	%	%	m³/dia.km	L/dia.lig.	%	%	%	%	%	%	m/lig.	kWh/m³
IN022	IN058	IN020	IN028	IN013	IN049	IN050	IN051	IN056	IN024	IN047	IN015	IN016	IN046	IN021	IN059
										100,0		85,0		10,3	
95,4	0,46	13,5	83,0	17,0	23,3	6,7	105,9								
										15,3		100,0		3,8	1,41
93,1	0,38	14,4	90,5	9,5	32,7	9,3	153,9								
91,5			70,0	30,0	30,0		178,9								
137,5	0,42	7,6	84,8	15,2	15,2	13,2	121,4	52,9	78,9	78,9	38,6	100,0	38,6	11,5	0,60
61,1	0,66		0,0	100,0	40,0		68,5								
										68,1					
										100,0					
399,7	0,19	37,4	0,0	100,0	0,0	0,0	0,0								
145,6		11,1	74,4	25,6	33,9	17,6	234,0								
222,5	0,48	11,2	38,2	61,8	18,4	19,4	322,5								
										100,0		100,0		7,1	0,00
	0,38		0,0	100,0											
57,5	0,95	21,8	100,0	0,0	0,0	0,0	0,0								
107,9	0,32	6,7	65,6	34,4	34,4	29,7	231,9	4,7	5,9	5,9			0,0	10,1	
61,0	0,28	12,5			0,0	0,0	0,0								
169,6	0,29	8,3	98,0	2,0	2,0	1,7	15,0	17,7	23,9	23,9			0,0	19,3	
139,8		9,5	0,0	100,0	0,0	0,0	0,0	46,6	25,8	25,8	22,3	0,0	0,0	8,3	0,00
										8,3		12,5			0,00
96,6		5,7	78,5	21,5	22,9	17,3	122,4	15,4	25,6	25,6	24,3	100,0	24,3	6,8	
										33,4		0,0		29,2	0,00
100,7	0,72	9,0	82,1	17,9	44,1	23,5	244,8								
										16,9					
167,0	0,30	7,3	68,4	31,6	2,5	1,8	15,7								
89,0	0,60	6,6	95,1	4,9	4,9	3,5	24,0								
239,5	0,43	10,2	48,1	51,9	9,3	7,1	84,4								
69,7	0,23	9,9	47,9	52,1	60,9	54,3	631,7	39,6	60,7	60,7	53,0	100,0	53,0	11,6	1,29
118,5	0,66	7,4	32,1	67,9	67,9	106,8	972,5								
										100,0				18,8	
133,6		12,0	38,5	61,5	61,5	75,7	1.123,9	0,4	0,5	0,5	0,2	100,0	0,2	10,3	0,24
		18,3													
236,9	0,31	6,1	59,6	40,4	40,4	63,1	468,6	10,6	15,4	15,4	9,9	0,0	0,0	11,9	0,96
142,6	0,29	11,7	0,0	100,0	27,8	12,1	142,1								
122,2	0,25	5,1	43,0	57,0	57,0	85,5	574,2								
197,2	0,26	9,5	77,7	22,3	24,1	19,0	204,9								
										23,3		0,0		8,1	0,13
180,0	1,36		72,2	27,8	28,2		404,0								

Tabela LPu08 - INDICADORES OPERACIONAIS - ÁGUA E ESGOTO
PRESTADORES DE SERVIÇOS DE ABRANGÊNCIA LOCAL - Direito Público

ANO DE
REFERÊNCIA
2009

CÓDIGO	Município	ÍNDICE DE ATEND. TOTAL DE ÁGUA	ÍNDICE DE ATEND. URBANO DE ÁGUA	DENSIDADE ECON. DE ÁGUA POR LIGAÇÃO	PARTIC. ECON. RESID. ÁGUA NAS ECON. TOTAIS ÁGUA	ÍNDICE DE MACRO-MEDIÇÃO	ÍNDICE DE HIDRO-METRAÇÃO	ÍNDICE DE MICROMEDIÇÃO RELATIVO AO VOL. DISPONIBIL.	ÍNDICE DE MICROMEDIÇÃO NO CONSUMO	ÍNDICE DE FLUORETAÇÃO DE ÁGUA	ÍNDICE DE CONSUMO DE ÁGUA	VOLUME DE ÁGUA DISPONIBIL. POR ECON.	CONSUMO MÉDIO DE ÁGUA POR ECONOMIA	CONSUMO MICROMEDIDO POR ECONOMIA	CONSUMO DE ÁGUA FATURADO POR ECON.
		%	%	econ./lig.	%	%	%	%	%	%	%	m³/mês.econ.	m³/mês.econ.	m³/mês.econ.	m³/mês.econ.
		IN055	IN023	IN001	IN043	IN011	IN009	IN010	IN044	IN057	IN052	IN025	IN053	IN014	IN017
27023011	Coruripe/AL														
21037011	Cururupu/MA	68,7	91,6	1,00	96,8		1,5				78,1	69,1	53,9		
28021011	Estância/SE	77,2	90,8	1,01	93,1	0,0	51,1	15,1	39,3	98,7	38,5	28,1	10,8	8,3	11,1
24036011	Extremoz/RN	100,0	100,0	1,00	95,9		41,8	44,2				54,8		58,0	
29107711	Feira da Mata/BA	48,5	95,3	1,00			81,8				74,3	14,2	10,5		14,2
26054011	Feira Nova/PE														
22038511	Floresta do Piauí/PI	92,1	100,0	1,00	100,0	0,0	0,0	0,0	0,0	0,0	100,0	36,3	36,3		0,0
22041511	Francisco Macedo/PI	49,0	100,0	1,00	92,0	0,0	0,0	0,0	0,0	0,0	100,0	13,9	13,9		0,0
29112011	Gandu/BA	100,0	100,0	1,02	100,0	0,0	49,4	36,9	38,7	0,0	95,3	17,9	17,0	12,9	17,0
28025011	General Maynard/SE	62,4	100,0	1,45	66,0										
21048011	Grajaú/MA	100,0	100,0	1,01	95,1		4,9	3,8	3,8		99,8	45,1	45,0	35,1	19,5
29119011	Iaçua/BA														
29121011	Ibicarai/BA	100,0	100,0	1,01	98,2	0,0	49,5	28,9	30,6	0,0	94,3	17,8	16,7	10,2	13,7
26067011	Ibirajuba/PE														
23053512	Icapui/CE	100,0	100,0				70,3								
23054011	Ico/CE	64,5	99,5	1,00	100,0	0,0	91,9	41,4	51,9	83,3	79,8	21,2	16,0	9,0	12,8
29134011	Igaporã/BA	100,0	100,0	1,00	100,0	0,0	100,0			0,0	60,8	8,5	5,2		0,0
23055011	Iguatu/CE	80,8	100,0	1,06	90,1	0,0	96,7	51,6	80,6	85,7	64,0	23,1	14,6	12,3	14,6
25067011	Imaculada/PB														
26071011	Ingazeira/PE	55,6	100,0	1,00	92,2	0,0	61,9	34,6	37,0		93,5	17,9	16,7	10,0	11,7
29150011	Itaeté/BA														
26076511	Itambé/PE	76,4	93,4	1,05	81,0	0,0	0,0	0,0	0,0	0,0	75,0	33,9	25,4		25,4
23063011	Itapagé/CE	76,2	94,5	1,00	96,5	0,0	97,0	99,9		0,0		10,2		10,5	
29164011	Itapetinga/BA	97,5	97,4	1,01	94,8	100,0	98,5	54,2	78,5	100,0	69,1	25,0	16,8	13,4	16,8
21054211	Itinga do Maranhão/MA	100,0	100,0	1,08			20,0	12,8	52,3		24,4	30,9	7,3		15,7
29171011	Itororó/BA														
29172011	Ituaçu/BA														
29173511	Jaborandi/BA	100,0	100,0	1,00	99,9		94,8				69,5	32,6	22,6		21,1
23069011	Jaguaribe/CE	88,2	100,0	1,00	93,9	0,0	86,8	56,9	68,4	98,6	83,2	17,4	14,0	11,1	14,0
23071011	Jardim/CE	35,5	100,0	1,00	91,4	0,0	0,0	0,0	0,0	0,0	75,0	42,2	31,6		31,6
29184011	Juazeiro/BA	86,9	93,7	1,06	94,7	0,0	55,1	22,4	59,0	98,4	37,9	33,9	12,5	13,6	11,5
23074011	Jucás/CE	66,8	91,7	1,00	100,0		78,5	39,7	52,2		76,0	19,1	13,8	9,2	12,7
29189011	Lajedão/BA														
27042011	Limoeiro de Anadia/AL	33,3	100,0	1,00	100,0		24,0				100,0	17,8	17,8		17,8
23076011	Limoeiro do Norte/CE	92,4	96,5	1,03	95,9	0,0	95,3	47,5	71,8	97,8	66,1	20,9	13,8	10,3	14,6
29195011	Livramento de Nossa Senhora/BA														
29197011	Macarani/BA	80,5	100,0	1,00	94,9	0,0	94,5	68,8	81,1	99,6	84,8	16,3	13,8	11,9	13,9
29198011	Macaubas/BA	96,5	96,8	1,00	89,4	0,0	100,0	95,4	100,0	83,6	95,4	6,8	6,4	6,4	6,5
25087011	Mãe D'Água/PB	61,0	100,0	1,01	76,5						100,0	47,2	47,2		

Tabela LPu08 - INDICADORES OPERACIONAIS - ÁGUA E ESGOTO
PRESTADORES DE SERVIÇOS DE ABRANGÊNCIA LOCAL - Direito Público

ANO DE
REFERÊNCIA
2009

CONSUMO MÉDIO PER CAPITA DE ÁGUA	ÍNDICE DE CONSUMO DE ENE. ELÉTRICA (ÁGUA)	EXTENSÃO DA REDE DE ÁGUA POR LIGAÇÃO	ÍNDICE DE FATURAMENTO DE ÁGUA	ÍNDICE DE PERDAS DE FATURAMENTO	ÍNDICE DE PERDAS NA DISTRIBUIÇÃO	ÍNDICE BRUTO DE PERDAS LINEARES	ÍNDICE DE PERDAS POR LIGAÇÃO	ÍNDICE DE ATENDIMENTO TOTAL DE ESGOTO	ÍNDICE DE ATENDIMENTO URBANO DE ESGOTO	ÍNDICE DE ATEND. URBANO DE ESGOTO POR MUN. ATENDIDO COM ESGOTO	ÍNDICE DE COLETA DE ESGOTO	ÍNDICE DE TRATAMENTO DE ESGOTO	ÍNDICE DE ESGOTO TRATADO POR ÁGUA CONSUMIDA	EXTENSÃO DA REDE DE ESGOTO POR LIGAÇÃO	ÍNDICE DE CONSUMO DE ENE. ELÉTRICA (ESGOTO)
L/hab.dia	kWh/m³	m/lig.	%	%	%	m³/dia.km	L/dia.lig.	%	%	%	%	%	%	m/lig.	kWh/m³
IN022	IN058	IN020	IN028	IN013	IN049	IN050	IN051	IN056	IN024	IN047	IN015	IN016	IN046	IN021	IN059
										18,0		100,0		8,5	2,00
364,7		14,8			21,9	26,5	498,7								
105,4	0,40	5,7	39,5	60,5	61,5	86,4	573,5								
	0,34	11,6													
86,9	0,74	9,8	100,0	0,0	25,7	10,7	120,5								
										59,6					
192,5	0,25	11.611,0	0,0	100,0	0,0	0,0	0,0	92,1	100,0	100,0			0,0		
176,3	0,86	15,5	0,0	100,0	0,0	0,0	0,0								
92,4	0,71	7,4	95,3	4,7	4,7	2,8	28,3								
232,8	0,37	8,8	43,3	56,7	0,2	0,3	3,0								
										73,4		0,0		7,3	0,00
157,1	0,31	4,8	77,4	22,6	5,7	5,4	33,4								
										90,0		0,0		61,4	0,00
		10,9						2,6	8,4	8,4					
141,8	0,45	9,6	63,6	36,4	20,2	12,2	134,0	23,3	51,2	51,2	30,1	100,0	30,1	7,2	0,15
37,8	1,52	34,4	0,0	100,0	39,2	3,2	110,6								
139,5	0,36	5,9	64,0	36,1	36,1	43,0	287,6	12,4	16,3	16,3	10,0	100,0	10,0	10,1	0,74
										100,0				6,7	
112,3	0,00	5,9	65,4	34,6	6,5	6,4	38,5	13,2	26,2	26,2					
168,4	0,66	7,1	75,0	25,0	25,0	39,9	292,2								
		4,5						5,3	7,5	7,5		100,0		11,7	0,09
147,7	0,10	7,5	69,1	30,9	30,9	30,6	249,6	89,9	89,5	89,5	85,0	16,7	14,2	7,2	0,00
65,5	0,94	8,2	52,2	47,8	75,6	82,4	808,3								
										73,8					
										25,0				14,9	
116,5	0,66	75,0	64,8	35,2	30,5	2,8	266,4	27,8	100,0	100,0	29,6	97,4	28,8	8,7	0,00
111,8	0,58	9,0	83,2	16,8	16,8	9,0	91,6								
300,3		5,9	75,0	25,0	25,0	52,9	346,9	35,5	100,0	100,0	80,0	0,0	0,0		0,00
87,2	0,45	7,8	34,9	65,1	62,1	76,2	719,7	56,2	69,7	69,7	39,0	54,6	21,3	7,4	0,20
106,6	0,20	7,7	69,9	30,1	24,0	15,2	144,1	27,5	50,4	50,4	33,1	100,0	33,1	10,4	0,45
										100,0					
125,7	0,21	18,4	100,0	0,0	0,0	0,0	0,0								
133,3	0,34	6,6	70,0	30,1	33,9	30,7	240,0	11,9	21,0	21,0	20,0	100,0	20,0	7,9	0,13
										70,0		0,0		6,9	0,00
140,7	0,79	8,8	85,1	14,9	15,2	8,5	82,3								
53,6		44,7	96,4	3,6	4,6	0,2	10,2								
766,1	0,20	13,8			0,0	0,0	0,0	43,3	75,0	75,0	59,8	0,0	0,0	7,0	0,00

Tabela LPu08 - INDICADORES OPERACIONAIS - ÁGUA E ESGOTO
PRESTADORES DE SERVIÇOS DE ABRANGÊNCIA LOCAL - Direito Público

ANO DE
REFERÊNCIA
2009

CÓDIGO	Município	ÍNDICE DE ATEND. TOTAL DE ÁGUA	ÍNDICE DE ATEND. URBANO DE ÁGUA	DENSIDADE ECON. DE ÁGUA POR LIGAÇÃO	PARTIC. ECON. RESID. ÁGUA NAS ECON. TOTAIS ÁGUA	ÍNDICE DE MACRO-MEDIÇÃO	ÍNDICE DE HIDRO-METRAÇÃO	ÍNDICE DE MICROMEDIÇÃO RELATIVO AO VOL. DISPONIBIL.	ÍNDICE DE MICROME-DIÇÃO NO CONSUMO	ÍNDICE DE FLUORETAÇÃO DE ÁGUA	ÍNDICE DE CONSUMO DE ÁGUA	VOLUME DE ÁGUA DISPONIBIL. POR ECON.	CONSUMO MÉDIO DE ÁGUA POR ECONOMIA	CONSUMO MICROME-DIDO POR ECONOMIA	CONSUMO DE ÁGUA FATURADO POR ECON.
		%	%	econ./lig.	%	%	%	%	%	%	%	m³/mês.econ.	m³/mês.econ.	m³/mês.econ.	m³/mês.econ.
		IN055	IN023	IN001	IN043	IN011	IN009	IN010	IN044	IN057	IN052	IN025	IN053	IN014	IN017
24072511	Major Sales/RN	98,3	100,0			0,0		0,0		0,0					
25090011	Manaira/PB														
27047011	Marechal Deodoro/AL	100,0	65,6	1,00	98,8	99,1	95,5	44,4	100,0	58,3	44,4	25,7	11,2	11,7	11,4
22063511	Milton Brandão/PI	64,7	100,0	1,00	96,7	0,0	0,0	0,0	0,0	0,0	100,0	6,7	6,7		0,0
29214511	Mirante/BA														
22064011	Monsenhor Gil/PI														
23087011	Morada Nova/CE	84,8	98,9	1,00	93,4	0,0	93,6	63,4	72,1	36,0	87,9	15,4	13,3	10,2	13,3
29219011	Mucugê/BA	93,7	100,0	1,00	99,9	15,3	0,0	0,0		15,3		62,1			0,0
27055011	Murici/AL	76,1	80,0	1,09	80,0		95,7								
28046011	Nossa Senhora das Dores/SE														
21072511	Nova Colinas/MA	53,6	100,0	1,00	100,0		0,0								0,0
23092011	Nova Olinda/CE														
26100011	Palmares/PE	82,0	98,0	1,01	94,3	0,0	36,1	13,1	27,4	97,3	47,8	33,6	15,4	11,5	15,4
27064011	Pão de Açúcar/AL	94,2	100,0	1,00	93,9	0,0	91,5	50,7	95,2	59,9	53,3	22,5	11,9	12,4	13,1
25106511	Parari/PB	49,1	100,0												
21080011	Pastos Bons/MA	79,5	100,0	1,00	98,0		69,1							25,2	
27067011	Penedo/AL	100,0	100,0	1,00	96,2	56,8	87,6	52,3	84,1	100,0	62,2	27,9	17,0	16,3	18,6
23107011	Pentecoste/CE														
23108511	Pindoretama/CE	59,5	98,3	1,01	97,2	0,0	99,2	55,9	60,3	100,0	92,7	19,5	18,1	11,0	18,1
29246511	Pintadas/BA														
25120311	Poço Dantas/PB	23,0	100,0												
25120711	Poço de José de Moura/PB	44,9	100,0	1,00	92,0	0,0	0,0	0,0	0,0	0,0	83,5	15,2	12,7		12,7
29252011	Pojuca/BA														
23113511	Quixeló/CE	36,6	95,5	1,00	100,0	0,0	99,5	61,1	79,6	0,0	76,8	17,6	12,8	10,2	12,8
23114011	Quixeramobim/CE	65,7	95,0	1,00	94,8	0,0	99,1	55,8	99,4	91,6	56,1	19,9	11,1	11,2	11,5
29260011	Remanso/BA	48,9	86,2	1,00	91,9	100,0	81,6	50,5	51,1	100,0	99,0	25,1	24,5	15,4	24,5
29264011	Riacho de Santana/BA	71,1	100,0	1,00	80,2	100,0	100,0	82,2	100,0	100,0	82,2	30,1	24,8	24,8	13,7
29266511	Ribeirão do Largo/BA	36,0	83,1	1,02	77,8	0,0	82,5	88,2	99,8	0,0	88,3	31,6	27,9	34,6	27,9
24089511	Rio do Fogo/RN	100,0	100,0	1,08	91,5		100,0	97,3	97,3		100,0	19,3	19,3	20,3	19,3
26124511	Santa Cruz/PE														
29281011	Santa Maria da Vitória/BA	100,0	100,0	1,12	86,0	100,0	94,1	54,6	54,6	100,0	100,0	17,5	17,5	11,3	23,9
29284011	Santa Rita de Cássia/BA	74,5	100,0	1,07	89,4	0,0	98,4	49,1	95,7	100,0	51,3	15,5	7,9	8,3	9,1
21105011	São Bento/MA														
26131011	São Caitano/PE	66,6	82,3												
28067011	São Cristóvão/SE	49,3	46,9	1,01	73,8	0,0	62,2	70,0	74,4	40,0	94,0	12,0	10,8	13,0	9,7
29290511	São Félix do Coribe/BA	89,6	100,0	1,00	92,3	100,0	99,2	70,4	71,0	95,6	99,1	15,4	15,2	10,9	13,2
25139811	São Francisco/PB	80,7	100,0	1,00	100,0	0,0	0,0	0,0	0,0	0,0	100,0	27,3	27,3		0,0
24120011	São Gonçalo do Amarante/RN	100,0	88,9	1,01	97,9	0,0	32,8	44,3	61,8	0,0	71,7	45,6	32,6	61,2	45,6
22099511	São João da Varjota/PI	64,8	90,4	1,00	100,0	0,0	100,0			100,0	100,0	32,2	32,2		32,2

Tabela LPu08 - INDICADORES OPERACIONAIS - ÁGUA E ESGOTO
PRESTADORES DE SERVIÇOS DE ABRANGÊNCIA LOCAL - Direito Público

ANO DE
REFERÊNCIA
2009

CONSUMO MÉDIO PER CAPITA DE ÁGUA	ÍNDICE DE CONSUMO DE ENE. ELÉTRICA (ÁGUA)	EXTENSÃO DA REDE DE ÁGUA POR LIGAÇÃO	ÍNDICE DE FATURAMENTO DE ÁGUA	ÍNDICE DE PERDAS DE FATURAMENTO	ÍNDICE DE PERDAS NA DISTRIBUIÇÃO	ÍNDICE BRUTO DE PERDAS LINEARES	ÍNDICE DE PERDAS POR LIGAÇÃO	ÍNDICE DE ATENDIMENTO TOTAL DE ESGOTO	ÍNDICE DE ATENDIMENTO URBANO DE ESGOTO	ÍNDICE DE ATEND. URBANO DE ESGOTO POR MUN. ATENDIDO COM ESGOTO	ÍNDICE DE COLETA DE ESGOTO	ÍNDICE DE TRATAMENTO DE ESGOTO	ÍNDICE DE ESGOTO TRATADO POR ÁGUA CONSUMIDA	EXTENSÃO DA REDE DE ESGOTO POR LIGAÇÃO	ÍNDICE DE CONSUMO DE ENE. ELÉTRICA (ESGOTO)
L/hab.dia	kWh/m³	m/lig.	%	%	%	m³/dia.km	L/dia.lig.	%	%	%	%	%	%	m/lig.	kWh/m³
IN022	IN058	IN020	IN028	IN013	IN049	IN050	IN051	IN056	IN024	IN047	IN015	IN016	IN046	IN021	IN059
0,32			0,0	100,0											
										74,7				8,0	0,05
103,6	0,47	6,7	45,2	54,9	55,6	51,0	462,0	23,6	28,3	28,3				9,6	
52,5	2,13	18,3	0,0	100,0	0,0	0,0	0,0								
										98,4		87,2		14,1	0,38
										0,0					
110,6	0,68	27,0	87,9	12,1	12,1	1,8	60,1	2,2	4,0	4,0	2,1	100,0	2,1	10,6	0,36
	0,02	16,9	0,0	100,0				100,0	100,0	100,0		0,0		15,8	0,00
								32,1	40,0	40,0					
										100,0					
		14,4													
										79,7					
118,4	0,44	6,7	47,8	52,2	52,2	65,2	561,4								
92,1	0,22	12,7	58,9	41,2	46,7	22,8	343,7								
	0,05														
		24,5													
118,6	0,44	4,9	68,1	31,9	37,8	58,7	339,4								
										35,9		0,0		7,4	1,61
112,8			92,7	7,3	7,3		47,3								
										71,2					
		4,8						23,0	100,0	100,0		0,0		10,7	0,00
112,0	0,65	18,8	83,5	16,5	16,5	4,4	82,5	36,5	100,0	100,0	28,2	60,0	16,9	10,8	0,00
										99,1		31,8		7,3	0,00
117,4	0,41	7,5	76,8	23,2	23,2	14,1	127,7	24,8	61,7	61,7	57,7	100,0	57,7	7,9	0,03
105,8	0,47	12,5	58,2	41,8	43,9	20,4	287,6								
193,7	0,39	9,9	99,0	1,0	1,0	0,6	8,1	33,7	59,5	59,5	81,9	100,0	81,9	12,1	0,06
163,1	0,01	10,2	45,5	54,5	17,8	15,9	176,4								
285,3	0,51	14,5	88,3	11,7	11,7	7,9	124,5								
167,9			100,0	0,0	0,0		0,0								
										74,4		0,0		14,5	0,00
108,4	0,42	9,4	136,8	-36,8	0,0	0,0	0,0								
68,0	0,26	9,3	58,9	41,1	48,7	25,3	266,8	11,4	22,1	22,1	41,0	100,0	41,0	9,6	0,11
								57,4	70,0	70,0				7,1	
54,7	0,33	6,6	84,9	15,1	6,0	2,3	22,8								
159,1	0,63	26,3	86,1	13,9	0,9	0,2	4,4								
105,3		32,8	0,0	100,0	0,0	0,0	0,0	28,6	80,2	80,2			0,0		
224,4	0,40	14,3	100,0	0,0	28,4	22,1	430,3	34,5	40,9	40,9	29,5	100,0	29,5	25,0	0,04
265,8	0,02	6.458,0	100,0	0,0	0,0	0,0	0,0								

Tabela LPu08 - INDICADORES OPERACIONAIS - ÁGUA E ESGOTO
PRESTADORES DE SERVIÇOS DE ABRANGÊNCIA LOCAL - Direito Público

ANO DE
REFERÊNCIA
2009

CÓDIGO	Município	ÍNDICE DE ATEND. TOTAL DE ÁGUA	ÍNDICE DE ATEND. URBANO DE ÁGUA	DENSIDADE ECON. DE ÁGUA POR LIGAÇÃO	PARTIC. ECON. RESID. ÁGUA NAS ECON. TOTAIS ÁGUA	ÍNDICE DE MACRO-MEDIÇÃO	ÍNDICE DE HIDRO-METRAÇÃO	ÍNDICE DE MICROMEDIÇÃO RELATIVO AO VOL. DISPONIBIL.	ÍNDICE DE MICROME-DIÇÃO NO CONSUMO	ÍNDICE DE FLUORETAÇÃO DE ÁGUA	ÍNDICE DE CONSUMO DE ÁGUA	VOLUME DE ÁGUA DISPONIBIL. POR ECON.	CONSUMO MÉDIO DE ÁGUA POR ECONOMIA	CONSUMO MICROME-DIDO POR ECONOMIA	CONSUMO DE ÁGUA FATURADO POR ECON.
		%	%	econ./lig.	%	%	%	%	%	%	%	m³/mês.econ.	m³/mês.econ.	m³/mês.econ.	m³/mês.econ.
		IN055	IN023	IN001	IN043	IN011	IN009	IN010	IN044	IN057	IN052	IN025	IN053	IN014	IN017
21110511	São João do Paraíso/MA	83,6	100,0	1,10	90,4	0,0	10,1	6,7	7,5	0,0	88,5	24,2	21,4	17,5	21,4
25143011	São José de Caiana/PB														
25150011	São Miguel de Taipu/PB														
24134011	Serra Negra do Norte/RN	91,9	100,0	1,01	92,9	0,0	0,0	0,0	0,0	0,0	76,5	19,0	14,5		14,5
28072011	Siriri/SE	100,0	100,0	1,00	92,3	0,0	58,6			0,0	85,1	16,7	14,2		0,0
23129011	Sobral/CE	100,0	100,0	1,04	89,9	100,0	99,4	53,6	100,0	100,0	53,6	26,6	14,3	14,4	17,5
23130011	Solonópole/CE	100,0	100,0	1,13	97,2		74,7					17,9			
25162011	Sousa/PB	88,2	100,0	1,15	92,8			30,1	35,5	100,0	85,0	32,5	27,6		9,8
26145011	Surubim/PE														
22109311	Sussuapara/PI	100,0	100,0	1,01	93,0	0,0	0,0				64,3	32,2	20,7		
24140011	Tangará/RN														
29312011	Taperoá/BA	51,1	100,0	1,04	92,7	88,8	100,0	74,1	100,0	100,0	74,1	13,9	10,3	10,3	15,2
24141011	Tenente Ananias/RN														
21122011	Timon/MA	96,7	100,0	1,00	86,8	0,0	10,0	10,3	11,6	0,0	88,8	38,1	33,8	39,4	25,0
24144011	Touros/RN	84,3	100,0	1,00	98,3		40,2	56,8	66,4		85,5	51,8	44,3	50,9	44,3
21124011	Turiação/MA	22,3	70,8	1,00	100,0	0,0	0,0	0,0		0,0		21,5			0,0
27093011	União dos Palmares/AL	74,9	100,0	1,00	96,0	99,3	83,0	57,9	95,2	99,3	60,9	21,7	12,7	13,8	13,0
29326011	Urandi/BA	96,5	83,9	1,06		0,0		0,0	0,0	98,3	98,3	15,7	15,5		0,0
29329011	Valença/BA	83,1	97,4	1,03	92,5		99,9	41,3	73,3	90,1	56,3	23,7	13,3	9,8	13,3
26161811	Vertente do Lério/PE	44,4	100,0	1,00	95,5		0,0								0,0
23141011	Viçosa do Ceará/CE														
27094011	Viçosa/AL	83,9	97,5	1,01	94,9		94,6	39,2	86,2	72,2	45,5	27,2	12,3	11,1	12,6
29336011	Xique-Xique/BA	100,0	100,0	1,00	98,1	0,0	70,8	24,8	46,6	100,0	53,2	22,8	12,1	7,9	12,1
Totalizações para a região		81,2	94,2	1,03	93,2	30,0	68,6	35,8	56,1	62,8	64,7	27,4	17,4	14,1	15,9
REGIÃO	SUDESTE														
31002011	Abaeté/MG														
31003011	Abre Campo/MG														
35003011	Aguai/SP	91,0	100,0	1,00	95,1	0,0	2,4			100,0	95,5	84,7	80,9		80,9
31008011	Aguani/MS	55,3	100,0	1,00	92,9	0,0	99,9	55,8	100,0	0,0	55,8	20,1	11,2	11,2	11,2
35005011	Águas de Lindóia/SP	99,8	96,1	1,36	95,3	62,5	100,0	62,5	100,0	100,0	62,5	23,3	14,6	14,6	16,5
31011011	Aimorés/MG	72,2	91,8	1,15	89,5	98,5	98,6	81,7	98,4	97,2	82,9	16,1	12,7	13,8	16,5
32002011	Alegre/ES	86,7	100,0	1,20	88,3	98,0	95,5	48,6	75,0	96,1	64,7	24,8	15,5	12,1	15,8
31019011	Alpinópolis/MG														
31020011	Alterosa/MG														
35010011	Altinópolis/SP	87,7	100,0							100,0	77,0				
31535011	Alto Jequitibá/MG														
35016011	Americana/SP	100,0	100,0	1,26	86,7	100,0	100,0	49,4	95,5	100,0	51,7	25,2	12,6	12,1	12,8
35017011	Américo Brasileiro/SP	100,0	100,0	1,14	97,2	100,0	100,0	60,2		100,0		26,9		16,2	16,2
35018011	Américo de Campos/SP	84,2	99,4	1,01	94,1		7,5								

Tabela LPu08 - INDICADORES OPERACIONAIS - ÁGUA E ESGOTO
PRESTADORES DE SERVIÇOS DE ABRANGÊNCIA LOCAL - Direito Público

ANO DE
REFERÊNCIA
2009

CONSUMO MÉDIO PER CAPITA DE ÁGUA	ÍNDICE DE CONSUMO DE ENE. ELÉTRICA (ÁGUA)	EXTENSÃO DA REDE DE ÁGUA POR LIGAÇÃO	ÍNDICE DE FATURAMENTO DE ÁGUA	ÍNDICE DE PERDAS DE FATURAMENTO	ÍNDICE DE PERDAS NA DISTRIBUIÇÃO	ÍNDICE BRUTO DE PERDAS LINEARES	ÍNDICE DE PERDAS POR LIGAÇÃO	ÍNDICE DE ATENDIMENTO TOTAL DE ESGOTO	ÍNDICE DE ATENDIMENTO URBANO DE ESGOTO	ÍNDICE DE ATEND. URBANO DE ESGOTO POR MUN. ATENDIDO COM ESGOTO	ÍNDICE DE COLETA DE ESGOTO	ÍNDICE DE TRATAMENTO DE ESGOTO	ÍNDICE DE ESGOTO TRATADO POR ÁGUA CONSUMIDA	EXTENSÃO DA REDE DE ESGOTO POR LIGAÇÃO	ÍNDICE DE CONSUMO DE ENE. ELÉTRICA (ESGOTO)
L/hab.dia	kWh/m³	m/lig.	%	%	%	m³/dia.km	L/dia.lig.	%	%	%	%	%	%	m/lig.	kWh/m³
IN022	IN058	IN020	IN028	IN013	IN049	IN050	IN051	IN056	IN024	IN047	IN015	IN016	IN046	IN021	IN059
134,0	0,66	17,2	88,5	11,5	11,5	4,9	100,7								
											36,1			55,0	
											65,0			2,7	
110,1	0,92	10,6	76,5	23,5	23,5	13,5	148,9	81,9	100,0	100,0	85,2	100,0	85,2	11,4	0,00
151,0	0,25	19,1	0,0	100,0	14,9	4,1	82,2								
106,2	0,50	6,7	65,8	34,2	46,4	54,9	423,6	67,8	78,3	78,3	81,7	100,0	81,7	7,5	0,06
	0,50	8,7													
264,4		17,2	30,1	69,9	15,0	10,3	184,2	31,8	35,0	35,0	29,8	0,0	0,0	18,0	
											47,9			8,2	
138,9		12,1			35,7	30,7	380,7								
											100,0				
95,9	0,52	9,3	109,4	-9,4	25,9	10,7	122,9								
											54,3				
205,7	0,50	9,8	65,7	34,3	11,2	10,0	140,4								
323,0	0,29	8,1	85,5	14,5	14,5	20,5	247,4	11,0	41,4	41,4	5,0	100,0	5,0	11,9	0,14
	1,85	6,6	0,0	100,0											
131,1	0,39	6,2	62,1	37,9	39,2	38,8	270,6								
85,0	0,01	7,2	0,0	100,0	1,7	1,3	9,2								
113,8	0,38	5,9	56,3	43,7	43,7	47,6	350,0	59,8	84,4	84,4	80,0			5,8	0,00
		11,2						7,5	33,5	33,5				9,5	
										12,2		100,0		22,3	0,02
92,8	0,33		46,5	53,5	54,6		495,2								
81,8	0,22	16,2	53,2	46,9	46,9	18,7	351,5	14,5	20,8	20,8	9,7	0,0	0,0		4,23
136,9	0,45	21,6	59,5	40,5	35,3	12,2	318,9	30,7	41,2	45,7	32,1	49,4	19,6	11,4	0,11
											100,0				
											100,0	0,0		51,1	0,00
839,3		14,0	95,5	4,5	4,5	8,8	125,0	91,0	100,0	100,0	70,8	0,0	0,0	14,3	
155,1	0,29	12,2	55,8	44,2	44,2	22,8	293,1	44,8	81,0	81,0	81,3	0,0	0,0	12,3	0,00
247,0	0,94	37,1	70,8	29,2	37,5	10,0	392,7	92,0	90,4	90,4	75,2	30,0	22,6	35,3	0,24
194,4	0,56	6,7	108,0	-8,0	17,1	12,2	98,7	55,4	70,4	70,4	81,2	100,0	81,2	7,3	0,15
171,8		12,6	65,8	34,2	35,3	23,6	333,4	62,4	95,3	95,3	83,0	0,0	0,0	8,0	
										100,0		0,0		10,6	0,00
										100,0		77,6			0,00
171,0			77,0	23,0	23,0			87,7	100,0	100,0	84,5	85,0	71,8		
										100,0		0,0		50,0	0,40
174,6	0,75	13,4	52,4	47,6	48,3	35,6	489,9	96,0	96,2	96,2	76,0	95,0	72,2	12,5	0,35
	1,13	9,0	60,2	39,8				100,0	100,0	100,0		0,0		9,5	0,00
								82,0	97,2	97,2				7,5	

Tabela LPu08 - INDICADORES OPERACIONAIS - ÁGUA E ESGOTO
PRESTADORES DE SERVIÇOS DE ABRANGÊNCIA LOCAL - Direito Público

ANO DE
REFERÊNCIA
2009

CÓDIGO	Município	ÍNDICE DE ATEND. TOTAL DE ÁGUA	ÍNDICE DE ATEND. URBANO DE ÁGUA	DENSIDADE ECON. DE ÁGUA POR LIGAÇÃO	PARTIC. ECON. RESID. ÁGUA NAS ECON. TOTAIS ÁGUA	ÍNDICE DE MACRO-MEDIÇÃO	ÍNDICE DE HIDRO-METRAÇÃO	ÍNDICE DE MICROMEDIÇÃO RELATIVO AO VOL. DISPONIBIL.	ÍNDICE DE MICROME-DIÇÃO NO CONSUMO	ÍNDICE DE FLUORETAÇÃO DE ÁGUA	ÍNDICE DE CONSUMO DE ÁGUA	VOLUME DE ÁGUA DISPONIBIL. POR ECON.	CONSUMO MÉDIO DE ÁGUA POR ECONOMIA	CONSUMO MICROME-DIDO POR ECONOMIA	CONSUMO DE ÁGUA FATURADO POR ECON.
		%	%	econ./lig.	%	%	%	%	%	%	%	m³/mês.econ.	m³/mês.econ.	m³/mês.econ.	m³/mês.econ.
		IN055	IN023	IN001	IN043	IN011	IN009	IN010	IN044	IN057	IN052	IN025	IN053	IN014	IN017
31026011	Andradas/MG														
35021011	Andradina/SP	95,6	100,0	1,08	89,9	0,0	99,2	46,6	100,0	30,0	46,6	27,0	12,5	13,1	14,4
33001011	Angra dos Reis/RJ	70,2	72,6	1,13	89,9	0,0	26,7	15,9	24,2	0,0	65,9	24,0	15,8	11,1	17,3
35025011	Aparecida/SP	98,8	100,0	1,04	94,2	0,0	99,9			100,0	79,9	35,7	28,5		0,0
35028011	Araçatuba/SP	97,2	100,0	1,16	84,0	80,5	100,0	67,4	100,0	80,5	67,4	30,6	20,6	20,6	19,4
32006011	Aracruz/ES	100,0	100,0	1,08	91,1	94,9	99,3	67,0	98,7	94,4	67,9	23,5	15,1	15,1	17,2
31035011	Araguari/MG	99,8	100,0	1,12	86,7	0,0	71,5	41,4	71,2	0,0	58,2	35,5	20,3	19,1	20,3
35032011	Araraquara/SP	95,7	99,7	1,11	90,3	98,2	100,0	59,7	94,6	98,2	63,1	26,2	16,2	15,3	16,4
35033011	Araras/SP	100,0	100,0	1,15	85,7	68,8	94,3	58,8	94,2	100,0	62,4	33,4	20,8	20,9	22,9
31042011	Arcos/MG														
33002211	Areal/RJ	82,3	94,5	1,14	86,3	0,0	91,9	72,1	99,5	0,0	72,5	26,2	18,8	20,2	18,8
31044011	Argirita/MG	69,4	100,0	1,00		100,0	0,0	0,0		100,0		6,6			0,0
31044511	Aricanduva/MG														
35037011	Ariranha/SP	95,4	100,0	1,12	86,2	0,0	99,8	59,1	100,0	59,1	59,1	28,7	16,9	18,6	16,9
35038011	Artur Nogueira/SP	95,6	100,0	1,00	94,7	0,0	98,5	50,2	98,0	89,9	51,2	28,8	14,7	14,6	14,7
35041011	Atibaia/SP	82,5	91,6	1,10	86,8	100,0	100,0	52,5	100,0	99,8	52,5	25,9	13,6	13,6	16,0
35044011	Avanhandava/SP	83,6	100,0	1,00	100,0	100,0	100,0	55,6	100,0	99,8	55,6	24,6	13,6	13,6	13,6
35046011	Bady Bassitt/SP	100,0	100,0	1,00	92,2	0,0	100,0	94,9	100,0	100,0	94,9	14,7	14,0	14,0	14,0
32008011	Baixo Guandu/ES	91,4	99,9	1,19	83,0		96,6	52,6	82,6	100,0	63,6	20,1	12,8	11,7	15,2
31053011	Bandeira do Sul/MG	88,6	100,0	1,00	94,2	100,0	100,0	62,8	100,0	0,0	62,8	17,4	10,6	10,6	10,6
31056011	Barbacena/MG	64,3	58,3	1,00	100,0		52,0	36,5	95,4	86,4	38,2	41,9	16,0	8,9	40,8
35051011	Barbosa/SP	78,5	100,0	2,83	98,4	0,0	0,0	80,1	94,2	100,0	85,0	11,8	10,0	9,6	9,5
35052011	Bariri/SP	98,7	98,6	1,03	95,6	0,0	90,8	5,5		100,0		70,8		4,2	38,6
35053011	Barra Bonita/SP	100,0	100,0	1,00	91,8	0,0	100,0	82,3	100,0	100,0	82,3	20,0	16,5	16,5	16,5
33003011	Barra do Pirai/RJ	82,0	82,2	1,00	89,6	0,0	28,6	15,1	25,8	0,0	58,5	29,8	17,4	15,7	17,4
31057011	Barra Longa/MG														
33004011	Barra Mansa/RJ	99,0	100,0	1,54	88,2	80,4	99,0	57,5	98,7	75,4	58,2	20,4	11,3	11,3	13,3
35055011	Barretos/SP	96,7	99,2	1,05	86,5	0,0	100,0	83,3	100,0	100,0	83,3	21,0	17,3	17,3	17,3
35060011	Bauru/SP	98,2	100,0	1,20	86,9	100,0	99,6	63,0	100,0	100,0	63,0	20,3	12,8	12,9	12,8
35061011	Bebedouro/SP	96,7	100,0	1,00	100,0	0,0	99,6	48,7	100,0	100,0	48,7	33,3	16,2	16,3	16,2
31063011	Belo Oriente/MG	88,6	86,8	1,00	100,0	93,1	46,2	48,7	47,1	0,0	103,4	32,9	30,6	31,2	31,3
35065011	Birigui/SP	97,4	100,0	1,16	85,0	32,7	99,2	43,9	100,0	34,6	43,9	36,2	15,9	15,9	16,5
31071011	Boa Esperança/MG	92,1	100,0	1,06	96,5	0,0	99,2	74,0	99,9	100,0	74,0	20,2	14,9	15,0	19,7
31073011	Bocaiúva/MG	83,4	99,8	1,09	94,0	0,0	96,8	36,7	82,4	52,0	44,5	30,0	13,2	11,5	15,4
33005011	Bom Jardim/RJ														
31077011	Bom Jesus do Amparo/MG														
35074511	Borebi/SP	100,0	100,0	1,00		100,0	96,7	68,6	97,6	100,0	70,3	23,9	16,8	16,3	18,0
35077011	Braúna/SP	89,4	100,0	1,01	87,1	96,2	100,0	91,0	100,0	100,0	91,0	14,7	13,3	13,3	14,1
35079011	Brotas/SP	95,0	100,0	1,00	89,1	100,0	99,4	78,1	100,0	94,9	78,1	20,9	16,3	16,5	16,3

Tabela LPu08 - INDICADORES OPERACIONAIS - ÁGUA E ESGOTO
PRESTADORES DE SERVIÇOS DE ABRANGÊNCIA LOCAL - Direito Público

ANO DE
REFERÊNCIA
2009

CONSUMO MÉDIO PER CAPITA DE ÁGUA	ÍNDICE DE CONSUMO DE ENE. ELÉTRICA (ÁGUA)	EXTENSÃO DA REDE DE ÁGUA POR LIGAÇÃO	ÍNDICE DE FATURAMENTO DE ÁGUA	ÍNDICE DE PERDAS DE FATURAMENTO	ÍNDICE DE PERDAS NA DISTRIBUIÇÃO	ÍNDICE BRUTO DE PERDAS LINEARES	ÍNDICE DE PERDAS POR LIGAÇÃO	ÍNDICE DE ATENDIMENTO TOTAL DE ESGOTO	ÍNDICE DE ATENDIMENTO URBANO DE ESGOTO	ÍNDICE DE ATEND. URBANO DE ESGOTO POR MUN. ATENDIDO COM ESGOTO	ÍNDICE DE COLETA DE ESGOTO	ÍNDICE DE TRATAMENTO DE ESGOTO	ÍNDICE DE ESGOTO TRATADO POR ÁGUA CONSUMIDA	EXTENSÃO DA REDE DE ESGOTO POR LIGAÇÃO	ÍNDICE DE CONSUMO DE ENE. ELÉTRICA (ESGOTO)
L/hab.dia	kWh/m³	m/lig.	%	%	%	m³/dia.km	L/dia.lig.	%	%	%	%	%	%	m/lig.	kWh/m³
IN022	IN058	IN020	IN028	IN013	IN049	IN050	IN051	IN056	IN024	IN047	IN015	IN016	IN046	IN021	IN059
										100,0		0,0		7,0	0,66
160,8	0,67	11,1	53,5	46,5	53,5	45,0	511,0	83,6	89,8	89,8	98,9	53,2	52,6	11,8	0,00
166,5	0,19	11,3	71,9	28,1	34,1	26,7	305,3	45,0	46,5	46,5	50,0	83,3	41,7	23,4	0,13
280,2		3,1	0,0	100,0	20,1	74,6	245,2	98,8	100,0	100,0			0,0	2,7	
303,2	0,35	8,6	63,6	36,4	32,6	43,1	381,6	96,2	99,0	99,0	95,5	100,0	95,5	8,8	0,17
145,3	0,89	13,4	77,2	22,8	32,1	16,6	255,9	75,0	85,6	85,6	69,9	17,5	12,2	13,3	0,19
229,8	0,49	10,4	58,2	41,9	41,9	51,6	539,0	88,8	95,0	95,0	93,4	0,3	0,3	11,0	0,02
229,5	1,18	14,7	63,9	36,1	36,9	20,7	345,3	95,3	99,6	99,6	93,0	100,0	93,0	12,6	0,40
266,6	0,74	15,8	68,8	31,2	37,6	29,6	475,8	100,0	100,0	100,0	80,0	100,0	80,0	15,7	0,06
										100,0		75,0		8,1	0,10
161,6	0,49	15,2	72,5	27,5	27,5	16,8	267,7								
		2,8	0,0	100,0				69,4	100,0	100,0				2,7	
										98,4		0,0		11,8	
176,2	0,22	8,6	59,1	40,9	40,9	48,9	431,8	95,4	100,0	100,0	79,9	0,0	0,0	8,6	0,00
142,0	0,93	11,4	51,2	48,8	48,8	40,0	461,9	91,0	99,0	99,0	80,2	0,0	0,0	11,5	0,00
157,0	0,67	10,5	61,9	38,1	47,5	39,3	447,0	53,7	59,7	59,7	55,4	76,3	42,3	8,5	0,69
143,7	0,59	12,4	55,6	44,4	44,4	26,7	359,6	83,6	100,0	100,0	100,0	100,0	100,0	12,7	0,02
147,8	1,92	10,0	94,9	5,1	5,1	2,3	25,0	100,0	100,0	100,0	90,6	100,0	90,6	12,0	0,00
139,0	0,56	10,3	75,9	24,1	36,4	22,9	287,5	74,7	82,2	82,2	88,1			9,4	0,00
118,8	0,75	12,0	62,8	37,2	37,2	16,6	208,2	88,1	99,5	99,5	79,9	0,0	0,0	9,2	
87,1	0,99	7,2	97,3	2,7	61,8	81,6	683,5	51,0	51,3	51,3	85,0	14,9	12,7	8,7	0,00
327,5	0,40	21,3	80,1	20,0	15,0	7,7	165,5	78,5	100,0	100,0	39,9	100,0	39,9	21,7	0,01
	0,44	18,4	55,1	45,0				93,9	98,8	98,8		0,0		16,2	0,00
189,9	2,69	15,0	82,3	17,7	17,7	7,4	116,7	100,0	100,0	100,0	84,3	20,0	16,9	13,6	
131,4	0,65	7,5	58,5	41,6	41,6	54,1	408,3	74,1	74,0	74,0	80,0	0,0	0,0	7,7	0,00
										100,0				43,8	
121,0		14,7	68,2	31,8	41,8	26,1	414,0	96,7	97,6	97,6	92,1	3,5	3,2	7,7	
208,9	0,67	13,1	83,3	16,7	16,7	9,2	120,4	95,6	98,6	98,6	96,8	100,0	96,8	13,3	0,39
169,6	1,12	13,5	63,0	37,0	37,0	21,9	297,0	96,0	97,7	97,7	80,0	0,0	0,0	13,9	0,01
183,9	0,91	17,6	48,7	51,3	51,3	28,8	565,1	96,7	100,0	100,0	85,6	33,0	28,2	16,1	0,01
244,1	0,40	10,9	105,8	-5,8	-3,4	-2,7	-33,2	84,9	82,4	82,4	80,6	0,0	0,0	10,1	0,00
200,7	0,25	11,5	45,7	54,3	56,1	66,0	772,6	97,2	100,0	100,0	97,6	0,0	0,0	11,7	0,00
147,4	0,54	14,5	97,5	2,5	26,0	11,5	182,9	90,0	100,0	100,0	80,0	0,0	0,0	14,1	0,06
120,1	0,35	11,8	52,2	47,8	55,5	43,9	591,7	74,2	89,2	89,2	74,7	0,0	0,0	12,5	0,03
										100,0		10,0		17,7	
										100,0		100,0			0,04
152,7	0,69	24,7	75,4	24,6	29,7	9,4	233,6	97,9	100,0	100,0			0,0	22,6	
159,1	1,14	9,1	96,2	3,8	9,0	4,8	44,0	87,5	100,0	100,0	80,2	100,0	80,2	8,7	0,00
195,3	0,69	17,6	78,1	21,9	21,9	8,4	150,8	95,0	100,0	100,0	83,2	100,0	83,2	19,0	0,01

Tabela LPu08 - INDICADORES OPERACIONAIS - ÁGUA E ESGOTO
PRESTADORES DE SERVIÇOS DE ABRANGÊNCIA LOCAL - Direito Público

ANO DE
REFERÊNCIA
2009

CÓDIGO	Município	ÍNDICE DE ATEND. TOTAL DE ÁGUA	ÍNDICE DE ATEND. URBANO DE ÁGUA	DENSIDADE ECON. DE ÁGUA POR LIGAÇÃO	PARTIC. ECON. RESID. ÁGUA NAS ECON. TOTAIS ÁGUA	ÍNDICE DE MACRO-MEDIÇÃO	ÍNDICE DE HIDRO-METRAÇÃO	ÍNDICE DE MICROMEDIÇÃO RELATIVO AO VOL. DISPONIBIL.	ÍNDICE DE MICROME-DIÇÃO NO CONSUMO	ÍNDICE DE FLUORETAÇÃO DE ÁGUA	ÍNDICE DE CONSUMO DE ÁGUA	VOLUME DE ÁGUA DISPONIBIL. POR ECON.	CONSUMO MÉDIO DE ÁGUA POR ECONOMIA	CONSUMO MICROME-DIDO POR ECONOMIA	CONSUMO DE ÁGUA FATURADO POR ECON.
		%	%	econ./lig.	%	%	%	%	%	%	%	m³/mês.econ.	m³/mês.econ.	m³/mês.econ.	m³/mês.econ.
		IN055	IN023	IN001	IN043	IN011	IN009	IN010	IN044	IN057	IN052	IN025	IN053	IN014	IN017
35081011	Buritama/SP	93,6	100,0	1,00	87,3	0,0	100,0	68,1	87,2	92,3	78,1	24,2	18,9	16,5	19,7
31094011	Buritzeiro/MG	94,2	100,0	1,06	97,2		89,8			87,7		19,6			
31094511	Cabeceira Grande/MG	90,9	100,0	1,00	98,8		95,0	71,4	100,0	0,0	71,4	15,8	11,3	11,9	11,3
31096011	Cachoeira da Prata/MG	94,5	100,0	1,00	99,3	0,0	99,9	96,4	100,0	0,0	96,4	15,0	14,5	14,5	14,5
31027011	Cachoeira de Pajeú/MG														
31098011	Cachoeira Dourada/MG	86,6	100,0			79,9				100,0					
35087011	Caconde/SP			1,06	99,1										
35088011	Cafelândia/SP	99,5	99,5	1,00	87,1	0,0	0,0	0,0	0,0	100,0	60,0	37,8	22,7		22,7
31101011	Caiana/MG														
35091011	Caiuá/SP	100,0	100,0												
31106011	Cambuí/MG	89,1	100,0	1,00	93,2	100,0	100,0	56,8	99,9	16,0	56,9	23,7	13,3	13,3	15,7
31107011	Cambuquira/MG	81,4	99,9		98,4						90,0	22,4	20,2		
31112011	Campo Belo/MG	94,4	100,0	1,03	92,2		100,0	40,7	100,0	71,3	40,7	24,4	9,9	9,9	9,9
31113011	Campo do Meio/MG	100,0	100,0	1,07	93,8	0,0	100,0	94,9	100,0	100,0	94,9	10,2	9,7	9,7	9,7
31116011	Campos Gerais/MG														
31119011	Cana Verde/MG														
35100011	Cândido Mota/SP	91,0	97,0	1,00	100,0	0,0	100,0	71,2	100,0	100,0	71,2	21,3	15,2	15,2	15,2
31120511	Cantagalo/MG														
33011011	Cantagalo/RJ														
31121011	Caparaó/MG														
31122011	Capela Nova/MG														
31126011	Capinópolis/MG														
31126511	Capitão Andrade/MG	68,8	97,0	1,00		100,0	0,0	0,0	0,0	96,1	100,0	28,0	28,0		26,9
35104011	Capivari/SP	99,1	100,0	1,01	89,7	0,0	100,0	51,2	100,0	100,0	51,2	26,3	13,4	13,4	16,6
31130011	Carai/MG														
31133011	Carangola/MG	79,3	100,0	1,27	98,3		100,0	59,6	100,0	100,0	59,6	22,2	13,2	13,2	18,1
31139011	Carmo da Cachoeira/MG														
31141011	Carmo de Minas/MG	66,1	100,0	1,07	89,6	83,3	5,3	1,0	1,3	0,0	77,7	28,0	20,1	5,3	20,1
31142011	Carmo do Cajuru/MG	96,9	97,0	1,09	89,3	0,0	14,3	12,4	15,0	0,0	82,6	20,2	15,5	14,4	15,5
31145011	Carmópolis de Minas/MG	100,0	100,0	1,07	94,1	93,2	100,0	74,7	100,0	93,2	74,7	16,8	12,3	12,3	17,6
31146011	Carrancas/MG	62,7	100,0	1,00	100,0	0,0	0,0	0,0	0,0	0,0	80,2	53,6	42,9		0,0
35108011	Casa Branca/SP	82,5	100,0	1,06	80,7		99,3						40,6		16,4
33013011	Casimiro de Abreu/RJ	68,1	78,7	1,06	94,8	0,0	99,9	56,3	100,0	96,7	56,3	24,4	13,3	13,3	16,2
31151011	Cássia/MG														
35110011	Castilho/SP	79,3	99,3	1,00	94,4	0,0	100,0	69,3	100,0	100,0	69,3	31,1	20,3	20,3	20,3
35111011	Catanduva/SP	98,5	99,4	1,05	89,4	100,0	98,4	66,7	100,0	100,0	66,7	27,5	18,2	18,3	18,2
31153511	Catas Altas/MG	83,4	91,4												
31157011	Central de Minas/MG	100,0	100,0	1,02	94,2		93,5				80,0	43,6	34,9		34,9
35115011	Cerquillo/SP	100,0	100,0	1,00	88,4	100,0	100,0	69,6	100,0	100,0	69,6	22,8	15,6	15,6	15,1

Tabela LPu08 - INDICADORES OPERACIONAIS - ÁGUA E ESGOTO
PRESTADORES DE SERVIÇOS DE ABRANGÊNCIA LOCAL - Direito Público

ANO DE
REFERÊNCIA
2009

CONSUMO MÉDIO PER CAPITA DE ÁGUA	ÍNDICE DE CONSUMO DE ENE. ELÉTRICA (ÁGUA)	EXTENSÃO DA REDE DE ÁGUA POR LIGAÇÃO	ÍNDICE DE FATURAMENTO DE ÁGUA	ÍNDICE DE PERDAS DE FATURAMENTO	ÍNDICE DE PERDAS NA DISTRIBUIÇÃO	ÍNDICE BRUTO DE PERDAS LINEARES	ÍNDICE DE PERDAS POR LIGAÇÃO	ÍNDICE DE ATENDIMENTO TOTAL DE ESGOTO	ÍNDICE DE ATENDIMENTO URBANO DE ESGOTO	ÍNDICE DE ATEND. URBANO DE ESGOTO POR MUN. ATENDIDO COM ESGOTO	ÍNDICE DE COLETA DE ESGOTO	ÍNDICE DE TRATAMENTO DE ESGOTO	ÍNDICE DE ESGOTO TRATADO POR ÁGUA CONSUMIDA	EXTENSÃO DA REDE DE ESGOTO POR LIGAÇÃO	ÍNDICE DE CONSUMO DE ENE. ELÉTRICA (ESGOTO)
L/hab.dia	kWh/m³	m/lig.	%	%	%	m³/dia.km	L/dia.lig.	%	%	%	%	%	%	m/lig.	kWh/m³
IN022	IN058	IN020	IN028	IN013	IN049	IN050	IN051	IN056	IN024	IN047	IN015	IN016	IN046	IN021	IN059
234,0	0,57	10,1	81,3	18,8	21,9	15,7	174,4	93,6	100,0	100,0	92,2	100,0	92,2	7,0	0,08
	0,41	15,3													
122,5	0,77	15,0	71,4	28,7	28,7	7,7	150,1								
258,0	0,07	17,6	96,4	3,6	3,6	1,0	17,8	36,2	38,6	38,6	78,8	30,0	23,7	13,4	0,09
										22,8					
	0,43	25,0						86,6	100,0	100,0		100,0		25,0	0,12
		64,3										0,0		49,8	
229,6		18,0	60,0	40,0	40,0	27,6	497,7	99,5	99,5	99,5	85,0	0,0	0,0	17,2	0,00
										100,0				15,7	
		14,2													
147,9		8,0	67,5	32,5	43,1	39,6	331,9	89,1	100,0	100,0	84,9			8,6	
189,4		13,6			10,0	5,7									
106,2	0,41	9,8	40,7	59,3	59,3	45,2	491,0	94,3	100,0	100,0	80,0			10,5	
91,1	0,66	9,5	94,9	5,1	5,1	1,8	18,3	96,0	100,0	100,0	80,2	0,0	0,0	12,1	0,07
										100,0				12,5	
										91,8		100,0		21,6	0,05
174,1	0,87	9,5	71,2	28,8	28,8	16,7	202,1	89,2	95,1	95,1	75,8	100,0	75,8	11,9	1,20
										46,9		0,0		17,0	0,00
										100,0				8,9	
										100,0					
										62,4		33,3		62,5	0,00
										100,0		0,0		7,5	0,00
307,3	0,16	10,4	96,1	3,9	0,0	0,0	0,0	67,8	95,7	95,7	80,1	86,5	69,3	10,2	0,03
140,8	0,92	12,7	63,1	36,9	48,8	31,6	427,3	92,0	100,0	100,0	90,0	22,5	20,3	12,4	0,19
										39,2				9,1	
167,0	0,13	7,5	81,6	18,5	40,4	44,7	374,7	67,8	85,6	85,6	81,5			5,3	0,00
										76,7				19,5	
217,7	0,01	8,5	77,7	22,3	22,3	23,5	203,6	66,1	100,0	100,0	69,7	0,0	0,0	9,2	0,00
180,4	0,78	14,5	82,6	17,4	17,4	7,4	118,2	82,1	96,0	96,0	48,1	0,0	0,0	17,2	0,00
109,0	0,68	16,7	106,8	-6,8	25,3	7,9	147,6	69,9	100,0	100,0	80,1	70,0	56,0	15,8	0,00
512,0	0,00	14,7	0,0	100,0	19,8	23,7	349,0	62,7	100,0	100,0	51,0	0,0	0,0	14,7	0,00
521,4		15,8						82,5	100,0	100,0	100,0			15,3	
131,4	0,02	9,2	68,9	31,2	43,7	36,9	361,2	64,4	74,5	74,5	79,9	0,0	0,0	7,3	0,00
										100,0				15,4	
214,4	0,47	14,2	69,3	30,7	30,7	19,9	296,2	79,3	99,4	99,4	64,3	100,0	64,3	12,6	0,04
217,3	0,92	11,3	66,7	33,3	33,3	27,4	313,9	98,1	99,0	99,0	90,8	0,0	0,0	12,3	
	0,93	12,9						45,9	48,4	48,4		60,0		14,4	0,11
504,3	0,19	13,2	80,0	20,0	20,0	19,4	293,9	100,0	100,0	100,0	80,2	0,0	0,0	6,6	0,00
175,3	0,92	16,1	67,4	32,6	30,4	13,7	226,1	99,8	100,0	100,0	77,2	55,0	42,4	15,2	0,29

Tabela LPu08 - INDICADORES OPERACIONAIS - ÁGUA E ESGOTO
PRESTADORES DE SERVIÇOS DE ABRANGÊNCIA LOCAL - Direito Público

ANO DE
REFERÊNCIA
2009

CÓDIGO	Município	ÍNDICE DE ATEND. TOTAL DE ÁGUA	ÍNDICE DE ATEND. URBANO DE ÁGUA	DENSIDADE ECON. DE ÁGUA POR LIGAÇÃO	PARTIC. ECON. RESID. ÁGUA NAS ECON. TOTAIS ÁGUA	ÍNDICE DE MACRO-MEDIÇÃO	ÍNDICE DE HIDRO-METRAÇÃO	ÍNDICE DE MICROMEDIÇÃO RELATIVO AO VOL. DISPONIBIL.	ÍNDICE DE MICROME-DIÇÃO NO CONSUMO	ÍNDICE DE FLUORETAÇÃO DE ÁGUA	ÍNDICE DE CONSUMO DE ÁGUA	VOLUME DE ÁGUA DISPONIBIL. POR ECON.	CONSUMO MÉDIO DE ÁGUA POR ECONOMIA	CONSUMO MICROME-DIDO POR ECONOMIA	CONSUMO DE ÁGUA FATURADO POR ECON.
		%	%	econ./lig.	%	%	%	%	%	%	%	m³/mês.econ.	m³/mês.econ.	m³/mês.econ.	m³/mês.econ.
		IN055	IN023	IN001	IN043	IN011	IN009	IN010	IN044	IN057	IN052	IN025	IN053	IN014	IN017
32015012	Colatina/ES	100,0	100,0	1,60	89,9	97,2	100,0	58,0	100,0	99,8	58,0	23,8	13,4	13,4	16,8
35120011	Colina/SP	100,0	100,0	1,02	79,1		100,0			100,0	16,6	58,6	9,7		9,7
31173011	Conceição das Alagoas/MG	94,6	100,0	1,00	94,1	0,0	96,3	44,1	81,3	0,0	54,3	27,8	15,1	12,7	15,1
31174011	Conceição de Ipanema/MG	60,5	100,0	1,02	99,5	0,0	0,0	0,0	0,0	100,0	72,1	21,4	14,9		0,0
33014011	Conceição de Macabu/RJ	90,0	100,0	1,00		0,0	0,0	0,0	0,0	0,0	95,0	43,9	41,7		
35122011	Conchal/SP	96,6	100,0	1,05	83,4	2,2	100,0	86,6	97,8	100,0	88,6	25,0	20,9	20,5	20,9
31185011	Consolação/MG	96,9	90,3		100,0	0,0				0,0	100,0	21,4	21,4		0,0
31187011	Coqueiral/MG	64,6	90,7	1,05	98,0	0,0	99,1	61,6	63,8	96,8	96,6	20,4	18,6	11,9	16,0
35124011	Cordeirópolis/SP	89,4	100,0	1,00		100,0	100,0	76,3	100,0	100,0	76,3	21,8	16,6	16,6	16,6
31193011	Coromandel/MG														
31199511	Córrego Fundo/MG	74,2	99,2	1,00	98,5	0,0	24,0	8,0	16,3	0,0	49,1	29,0	14,2	9,7	16,1
35127011	Corumbatai/SP	54,0	100,0			9,3	98,3			100,0					
35128011	Cosmópolis/SP	88,5	95,2	1,06	94,1		100,0			96,4	72,6			17,6	
35129011	Cosmorama/SP	66,8	100,0												
31201011	Couto de Magalhães de Minas/MG	100,0	100,0	1,00	100,0	0,0	0,0	0,0		0,0		18,3			0,0
35131011	Cravinhos/SP	99,4	100,0	1,01	94,7		100,0	48,5	97,1	98,7	50,0	33,0	16,5	16,0	16,5
31205011	Cristina/MG	60,7	100,0	1,01	94,8	0,0	0,0	0,0	0,0	100,0	96,5	32,9	31,8		0,0
35134011	Cruzeiro/SP	100,0	99,2	1,03	92,7	0,0	99,7	30,1	99,7	100,0	30,2	35,6	10,7	10,7	13,6
31211011	Delfim Moreira/MG	49,6	100,0	1,00		0,0	0,0	0,0	0,0	0,0	100,0	21,9	21,9		0,0
31212511	Delta/MG	95,0	100,0												
35137011	Descalvado/SP	91,3	100,0	1,00	90,6	100,0	93,1	43,1	74,2	100,0	58,0	37,5	20,4	16,3	20,4
31213011	Descoberto/MG														
31214011	Desterro de Entre Rios/MG	48,2	99,2	1,03	93,5	0,0	0,0	0,0	0,0	0,0	84,3	31,6	26,7		0,0
31222011	Divinolândia de Minas/MG	70,6	84,9	1,08	100,0	100,0	91,5			100,0	100,0	61,9	61,9		0,0
31223011	Divinópolis/MG														
31224011	Divisa Nova/MG														
35141011	Dois Córregos/SP	98,8	98,8	1,02	87,4	0,0	100,0	59,4	100,0	9,3	59,4	26,2	15,6	15,6	15,6
31228011	Dom Viçoso/MG	64,5	100,0												
31231011	Dores de Guanhães/MG	61,2	88,3	1,01	69,5		88,9					34,0			
31234011	Doresópolis/MG	89,9	100,0	1,00	93,6	0,0	0,0	0,0		0,0		59,5			0,0
31236011	Elói Mendes/MG	100,0	100,0	1,09	96,0	0,0	98,4	66,5	77,3	100,0	85,9	24,4	20,0	15,6	20,0
35151511	Engenheiro Coelho/SP	72,5	100,0	1,00	100,0	0,0	100,0	60,0	100,0	100,0	60,0	38,3	22,9	22,9	22,9
31244011	Espírito Santo do Dourado/MG	41,4	100,0	1,00	90,6	0,0	0,0	0,0		94,8		20,4			0,0
31246011	Estrela Dalva/MG														
31261011	Formiga/MG	94,4	99,1	1,09	95,4	0,0	63,8	67,1	67,1	75,0	100,0	24,8	24,8	26,7	24,8
31263011	Fortaleza de Minas/MG														
31264011	Fortuna de Minas/MG	96,8	100,0	1,01	98,1	100,0	90,3	93,3	95,7	0,0	97,5	11,2	10,9	11,6	
31267011	Francisco Sá/MG	58,5	100,0	1,04	95,7		98,2	98,1		100,0		13,3		13,3	18,6
31267511	Franciscópolis/MG														

Tabela LPu08 - INDICADORES OPERACIONAIS - ÁGUA E ESGOTO
PRESTADORES DE SERVIÇOS DE ABRANGÊNCIA LOCAL - Direito Público

ANO DE
REFERÊNCIA
2009

CONSUMO MÉDIO PER CAPITA DE ÁGUA	ÍNDICE DE CONSUMO DE ENE. ELÉTRICA (ÁGUA)	EXTENSÃO DA REDE DE ÁGUA POR LIGAÇÃO	ÍNDICE DE FATURAMENTO DE ÁGUA	ÍNDICE DE PERDAS DE FATURAMENTO	ÍNDICE DE PERDAS NA DISTRIBUIÇÃO	ÍNDICE BRUTO DE PERDAS LINEARES	ÍNDICE DE PERDAS POR LIGAÇÃO	ÍNDICE DE ATENDIMENTO TOTAL DE ESGOTO	ÍNDICE DE ATENDIMENTO URBANO DE ESGOTO	ÍNDICE DE ATEND. URBANO DE ESGOTO POR MUN. ATENDIDO COM ESGOTO	ÍNDICE DE COLETA DE ESGOTO	ÍNDICE DE TRATAMENTO DE ESGOTO	ÍNDICE DE ESGOTO TRATADO POR ÁGUA CONSUMIDA	EXTENSÃO DA REDE DE ESGOTO POR LIGAÇÃO	ÍNDICE DE CONSUMO DE ENE. ELÉTRICA (ESGOTO)
L/hab.dia	kWh/m³	m/lig.	%	%	%	m³/dia.km	L/dia.lig.	%	%	%	%	%	%	m/lig.	kWh/m³
IN022	IN058	IN020	IN028	IN013	IN049	IN050	IN051	IN056	IN024	IN047	IN015	IN016	IN046	IN021	IN059
134,4	0,73	13,2	72,7	27,3	42,1	35,4	513,4	86,0	98,8	98,8	77,3	6,4	4,9	9,7	0,01
100,9	0,31	25,0	16,6	83,4	83,4	64,2	1.641,4	100,0	100,0	100,0				22,8	
158,3	0,62	11,5	54,3	45,7	45,7	35,0	419,5	93,7	100,0	100,0	81,9	0,0	0,0	11,6	0,00
108,4	0,09	6,9	0,0	100,0	27,9	25,8	194,1	58,8	100,0	100,0	84,7	0,0	0,0	8,4	0,16
331,8	0,02	13,3			5,0	5,4	71,8	100,0	100,0	100,0			0,0	20,8	
217,4	0,71	14,0	88,6	11,5	11,5	6,6	93,8	96,6	100,0	100,0	92,7	5,2	4,8	14,1	0,00
159,6	0,33	7,5	0,0	100,0	0,0	0,0		96,9	90,3	90,3	61,9	0,0	0,0	7,5	0,00
224,6	0,68	11,6	83,3	16,7	3,4	1,7	22,3	62,8	90,8	90,8	88,2	40,0	35,3	14,2	0,00
186,8	0,90	14,1	76,3	23,8	23,8	12,0	170,4	89,4	100,0	100,0	36,0	0,0	0,0	11,9	0,84
										89,9		0,0		14,5	0,00
149,7	0,58	29,4	55,5	44,6	50,9	15,0	487,1	33,8	46,4	46,4	31,1	13,8	4,3	47,4	0,00
		16,9						54,0	100,0	100,0		100,0		35,4	
	0,76	10,5	67,6	32,4	27,4	26,7	307,0	84,7	91,2	91,2		0,0		10,8	0,03
	1,67	565,3	124,1	-24,1				66,8	100,0	100,0		100,0		12,1	2,61
	0,08	10,5	0,0	100,0				85,0	94,4	94,4				13,9	
176,6	1,85	11,9	50,0	50,0	50,0	40,8	548,8	99,4	100,0	100,0	80,0	0,0	0,0	12,0	0,10
474,8	0,02	15,3	0,0	100,0	3,5	2,5	38,5								
107,3		11,9	38,2	61,8	69,8	65,4	841,0	96,9	99,2	99,2	93,7	0,0	0,0	12,1	0,00
343,5	0,15		0,0	100,0	0,0		0,0	49,6	100,0	100,0			0,0		
152,0								90,0	95,3	95,3			0,0		
247,9	0,52	15,6	58,0	42,0	42,0	31,2	488,2	91,0	100,0	100,0	73,1	0,0	0,0	12,5	0,01
										100,0		0,0		2,7	0,67
426,5	0,49	15,4	0,0	100,0	15,7	10,5	168,1	43,9	93,3	93,3			0,0	16,2	
640,2	0,03	2.591,6	0,0	100,0	0,0	0,0	0,0	56,2	66,1	66,1	80,0	0,0	0,0	8,3	0,00
										86,1		0,0		9,6	0,03
										95,0		0,0		19,2	0,00
168,3	0,85	12,8	59,4	40,6	40,6	27,4	357,8	89,6	94,6	94,6	134,6	14,1	19,0	13,0	0,00
	0,12	11,8						64,5	100,0	100,0		0,0		11,5	
	0,34	23,4	0,0	100,0				74,1	100,0	100,0		100,0		28,4	0,18
205,9	0,68	9,4	85,9	14,1	14,1	11,6	117,6	99,8	100,0	100,0	85,0			10,4	0,00
196,7	0,48	12,3	60,0	40,0	40,0	40,0	504,0	72,5	100,0	100,0	80,1	0,0	0,0	12,2	0,00
	0,04	9,0	0,0	100,0				41,4	100,0	100,0				9,1	
										100,0		0,0		109,1	0,00
314,0	0,63	14,4	100,0	0,0	0,0	0,0	0,0	90,1	99,1	99,1	90,0	0,0	0,0	13,6	0,00
										98,0		0,0		13,5	0,00
129,1		39,3			2,5	0,2	9,4	40,1	60,0	60,0	51,7	0,0	0,0	52,4	
	0,20		139,7	-39,7				46,8	80,0	80,0					
										62,4		10,6			3,64

Tabela LPu08 - INDICADORES OPERACIONAIS - ÁGUA E ESGOTO
PRESTADORES DE SERVIÇOS DE ABRANGÊNCIA LOCAL - Direito Público

ANO DE
REFERÊNCIA
2009

CÓDIGO	Município	ÍNDICE DE ATEND. TOTAL DE ÁGUA	ÍNDICE DE ATEND. URBANO DE ÁGUA	DENSIDADE ECON. DE ÁGUA POR LIGAÇÃO	PARTIC. ECON. RESID. ÁGUA NAS ECON. TOTAIS ÁGUA	ÍNDICE DE MACRO-MEDIÇÃO	ÍNDICE DE HIDRO-METRAÇÃO	ÍNDICE DE MICROMEDIÇÃO RELATIVO AO VOL. DISPONIBIL.	ÍNDICE DE MICROME-DIÇÃO NO CONSUMO	ÍNDICE DE FLUORETAÇÃO DE ÁGUA	ÍNDICE DE CONSUMO DE ÁGUA	VOLUME DE ÁGUA DISPONIBIL. POR ECON.	CONSUMO MÉDIO DE ÁGUA POR ECONOMIA	CONSUMO MICROME-DIDO POR ECONOMIA	CONSUMO DE ÁGUA FATURADO POR ECON.
		%	%	econ./lig.	%	%	%	%	%	%	%	m³/mês.econ.	m³/mês.econ.	m³/mês.econ.	m³/mês.econ.
		IN055	IN023	IN001	IN043	IN011	IN009	IN010	IN044	IN057	IN052	IN025	IN053	IN014	IN017
35170011	Getulina/SP	69,4	100,0			0,0	72,9			100,0	64,1				
35171011	Glicério/SP	74,4	100,0					0,0							
31273711	Goiabeira/MG	83,4	100,0			0,0									
31275011	Gonzaga/MG														
31277011	Governador Valadares/MG	99,3	99,4	1,28	88,4	95,0	98,0	47,6	100,0	100,0	47,6	29,2	13,2	13,4	16,1
32023011	Guaçu/ES	100,0	100,0	1,03	87,2	0,0	81,0	28,4	69,2	100,0	41,0	35,6	14,5	12,8	14,5
35172011	Guaicara/SP	89,0	100,0	1,00	96,4	100,0	99,7	80,1	100,0	100,0	80,1	17,8	14,3	14,3	14,3
35174011	Guaira/SP	95,0	99,1	1,00	83,0	100,0	95,5	63,1	91,5	100,0	69,0	34,8	22,7	21,8	22,7
31280011	Guanhães/MG	81,4	99,2	1,14	86,3	0,0	100,0	73,6	99,9	100,0	73,6	18,1	13,2	13,2	18,0
31281011	Guapé/MG	88,4	100,0	1,05	96,8	0,0	81,7	38,9	81,1	0,0	48,0	26,7	12,7	12,7	16,5
35175011	Guapiaçu/SP	88,2	100,0	1,00	92,5	0,0	100,0	63,4	99,9	98,5	63,4	24,8	15,7	15,7	24,5
35178011	Guaraçai/SP	79,0	97,7	1,00	93,8	100,0	98,8	73,5	100,0	100,0	73,5	18,2	13,4	13,5	13,1
31284011	Guarani/MG	71,7	95,0	1,00	95,1		0,0								
35181011	Guaratã/SP	100,0	100,0	1,04	89,0	100,0				100,0	100,0	43,8	43,8		
35182011	Guararapes/SP	92,9	100,0	1,01	95,7	0,0	74,4	41,3	74,1	55,8	55,8	43,0	24,0	24,0	24,0
35188011	Guarulhos/SP	95,5	97,5	1,24	92,9	100,0	99,9	42,8	100,0	100,0	43,1	29,7	12,7	12,7	14,7
35188511	Guataporã/SP	100,0	100,0	1,07	89,4		6,7		12,1				11,6	22,2	14,7
31288011	Guidoval/MG														
35191011	Iacanga/SP	100,0	100,0	1,01	96,2	100,0	100,0	74,5	100,0	100,0	74,5	43,4	30,4	30,4	28,8
31293011	Iapu/MG														
35193011	Ibaté/SP	100,0	100,0	1,00	94,8	0,0	99,0	49,1	98,7	100,0	49,8	36,0	17,9	17,8	17,9
32025011	Ibiraçu/ES	100,0	100,0	1,13	80,0	0,0	95,2	47,2	93,1	93,8	50,7	26,3	13,3	12,6	14,1
35195011	Ibirarema/SP	100,0	100,0	1,00	95,2	0,0	96,9	85,3	100,0		85,3	14,4	12,3	12,7	12,3
35196011	Ibitinga/SP	95,5	100,0	1,00	93,4	0,0	100,0	47,7	100,0	12,2	47,7	25,9	12,3	12,3	12,3
31300011	Ibituruna/MG	100,0	100,0	1,00	100,0	0,0	0,0	0,0		0,0		18,0			0,0
32026011	Iconha/ES	68,8	100,0	1,31	84,9	0,0	94,8	55,5	99,4	100,0	55,9	23,5	13,0	13,5	15,5
35199011	Iepê/SP	86,3	100,0			0,0		39,1	100,0	100,0	39,1				
35204411	Ilha Solteira/SP	100,0	100,0	1,00	89,6	0,0	100,0	68,3	100,0	100,0	68,3	34,5	23,6	23,6	11,2
35205011	Indaial/SC	97,5	99,0	1,07	90,2	0,0	100,0	54,4	86,4	99,6	63,0	28,4	17,5	15,1	18,1
31311511	Ipaba/MG														
31312011	Ipanema/MG	73,2	94,9	1,03	91,9	0,0	42,6	29,8	35,6	100,0	83,8	21,9	18,3	14,8	19,9
35211011	Ipeúna/SP	83,0	97,8	1,00	96,5	0,0	100,0			100,0	70,0	21,0	14,7		14,7
35213011	Ipuá/SP	100,0	100,0	1,00	100,0		90,5						18,1		18,1
35214011	Iracemópolis/SP	100,0	100,0	1,00	94,2		100,0	63,0	100,0	100,0	63,0	27,8	17,5	17,5	17,5
31317011	Itabira/MG	100,0	100,0	1,13	98,0	100,0	100,0	76,4	100,0	96,4	76,4	20,6	14,3	14,3	15,9
31319011	Itabirito/MG	98,8	100,0	1,16	91,2	85,7	99,8	48,6	99,3	85,7	49,0	25,0	12,1	12,1	12,1
32027011	Itaguaçu/ES	72,1	100,0	1,07	93,0	0,0	100,0	47,2	73,2	99,8	64,5	24,5	15,6	11,4	18,2
31322011	Itaguara/MG	96,1	100,0	1,05	90,2	0,0	98,2	69,7	99,6	100,0	70,0	16,0	11,2	11,4	17,7
31323011	Itaipé/MG														

Tabela LPu08 - INDICADORES OPERACIONAIS - ÁGUA E ESGOTO
PRESTADORES DE SERVIÇOS DE ABRANGÊNCIA LOCAL - Direito Público

ANO DE
REFERÊNCIA
2009

CONSUMO MÉDIO PER CAPITA DE ÁGUA	ÍNDICE DE CONSUMO DE ENE. ELÉTRICA (ÁGUA)	EXTENSÃO DA REDE DE ÁGUA POR LIGAÇÃO	ÍNDICE DE FATURAMENTO DE ÁGUA	ÍNDICE DE PERDAS DE FATURAMENTO	ÍNDICE DE PERDAS NA DISTRIBUIÇÃO	ÍNDICE BRUTO DE PERDAS LINEARES	ÍNDICE DE PERDAS POR LIGAÇÃO	ÍNDICE DE ATENDIMENTO TOTAL DE ESGOTO	ÍNDICE DE ATENDIMENTO URBANO DE ESGOTO	ÍNDICE DE ATEND. URBANO DE ESGOTO POR MUN. ATENDIDO COM ESGOTO	ÍNDICE DE COLETA DE ESGOTO	ÍNDICE DE TRATAMENTO DE ESGOTO	ÍNDICE DE ESGOTO TRATADO POR ÁGUA CONSUMIDA	EXTENSÃO DA REDE DE ESGOTO POR LIGAÇÃO	ÍNDICE DE CONSUMO DE ENE. ELÉTRICA (ESGOTO)
L/hab.dia	kWh/m³	m/lig.	%	%	%	m³/dia.km	L/dia.lig.	%	%	%	%	%	%	m/lig.	kWh/m³
IN022	IN058	IN020	IN028	IN013	IN049	IN050	IN051	IN056	IN024	IN047	IN015	IN016	IN046	IN021	IN059
158,7		16,1	64,1	35,9	35,9	13,0	216,3	69,4	100,0	100,0	79,1	100,0	79,1	16,2	0,00
								74,4	100,0	100,0					
	1,71	8,3	114,7	-14,7				77,2	94,3	94,3		83,3			0,32
										93,7				3,3	
148,5	0,51	8,8	58,1	41,9	52,5	63,0	613,9	97,2	97,5	97,5	85,0	0,0	0,0	9,5	0,00
122,2	0,08	8,0	41,0	59,0	59,0	78,1	710,7	100,0	100,0	100,0			0,0	7,4	
145,6	1,04	11,6	80,1	19,9	19,9	10,1	117,2	73,6	82,7	82,7	70,0	70,1	49,1	12,0	0,00
255,7	0,39	13,5	69,0	31,0	31,0	24,9	337,4	95,0	99,1	99,1	107,0	100,0	107,0	12,1	0,00
149,0	0,57	11,6	99,8	0,2	26,4	13,9	178,8	81,4	99,2	99,2	102,2	0,0	0,0	12,9	0,00
119,4	0,14	13,2	62,3	37,7	52,0	33,5	477,7	77,7	100,0	100,0	99,4	8,9	8,9	11,4	0,03
153,5	0,92	8,8	98,8	1,2	36,6	32,7	298,3	88,2	100,0	100,0	94,5			7,8	0,05
170,5	0,88	14,5	72,2	27,8	26,6	10,6	159,3	77,3	97,7	97,7	80,1	100,0	80,1	13,2	0,00
								57,3	76,0	76,0					
410,1	0,51	8,4			0,0	0,0	0,0	100,0	100,0	100,0	95,0	100,0	95,0	8,4	
268,5	0,30	12,4	55,8	44,2	44,2	47,0	630,3	92,9	100,0	100,0	74,3	100,0	74,3	12,5	0,17
121,6	0,35	6,5	50,0	50,0	56,9	94,4	690,0	78,3	80,0	80,0	79,0	0,0	0,0	6,1	0,00
131,7		15,0						100,0	100,0	100,0			10,4	15,2	
										100,0		0,0		23,8	0,00
345,2	0,40	9,5	70,8	29,2	25,5	35,9	344,4	100,0	100,0	100,0	114,4	100,0	114,4	9,1	0,02
										100,0		100,0		5,2	0,33
173,6	0,88	10,6	49,8	50,2	50,2	56,1	594,7	100,0	100,0	100,0	70,6	49,9	35,3	10,0	
133,1	0,14	19,2	53,7	46,4	49,3	23,1	481,2	72,5	100,0	100,0	42,2	0,0	0,0		0,00
127,5	1,25		85,6	14,4	14,7		69,6	96,8	100,0	100,0	112,6	99,7	112,3	2,9	3,40
143,8	1,48		47,7	52,3	52,3	25,0	446,1	95,5	100,0	100,0	88,2			13,7	0,01
		10,2	0,0	100,0				100,0	100,0	100,0				11,6	
160,2	0,37	11,1	66,5	33,5	44,1	37,0	443,9	46,0	64,9	64,9	66,4	50,0	33,2	8,8	0,07
202,6	0,48	10,7	39,1	60,9	60,9	78,7	889,8	80,8	93,8	93,8	85,0	98,0	83,3	11,2	0,12
280,4		16,0	32,4	67,6	31,7	21,1	360,3	94,2	100,0	100,0	50,0	100,0	50,0	13,7	
203,5	0,71	10,0	65,0	35,0	37,0	33,8	364,1	96,1	97,6	97,6	85,0	8,5	7,2	10,0	0,07
										74,3		0,0		16,9	2,57
194,9	0,34	10,7	90,9	9,2	16,2	9,7	119,8	65,9	85,4	85,4	98,7	0,0	0,0	8,7	0,00
223,2	0,66	18,1	70,0	30,0	30,0	11,2	207,9	61,5	73,3	73,3				16,6	
179,0		12,0						100,0	100,0	100,0	80,9	99,4	80,4	12,0	0,07
190,9		8,7	63,0	37,0	37,0	37,8	341,0	100,0	100,0	100,0				8,8	
128,8	1,08	11,6	84,9	15,1	23,6	13,0	163,8	94,6	96,1	96,1	61,2	48,6	29,7	8,3	0,10
137,1	0,48	14,9	49,0	51,0	51,0	30,5	483,1	82,5	86,0	86,0	50,6	0,0	0,0	10,0	0,00
161,2	0,16	14,9	75,0	25,0	35,5	17,2	304,2	48,1	79,3	79,3	56,7	0,0	0,0	11,1	
105,8	0,21	25,8	110,8	-10,8	30,0	6,1	165,4	93,2	100,0	100,0	80,1	0,0	0,0	23,2	0,01
										83,7					

Tabela LPu08 - INDICADORES OPERACIONAIS - ÁGUA E ESGOTO
PRESTADORES DE SERVIÇOS DE ABRANGÊNCIA LOCAL - Direito Público

ANO DE
REFERÊNCIA
2009

CÓDIGO	Município	ÍNDICE DE ATEND. TOTAL DE ÁGUA	ÍNDICE DE ATEND. URBANO DE ÁGUA	DENSIDADE ECON. DE ÁGUA POR LIGAÇÃO	PARTIC. ECON. RESID. ÁGUA NAS ECON. TOTAIS ÁGUA	ÍNDICE DE MACRO-MEDIÇÃO	ÍNDICE DE HIDRO-METRAÇÃO	ÍNDICE DE MICROMEDIÇÃO RELATIVO AO VOL. DISPONIBIL.	ÍNDICE DE MICROME-DIÇÃO NO CONSUMO	ÍNDICE DE FLUORETAÇÃO DE ÁGUA	ÍNDICE DE CONSUMO DE ÁGUA	VOLUME DE ÁGUA DISPONIBIL. POR ECON.	CONSUMO MÉDIO DE ÁGUA POR ECONOMIA	CONSUMO MICROME-DIDO POR ECONOMIA	CONSUMO DE ÁGUA FATURADO POR ECON.
		%	%	econ./lig.	%	%	%	%	%	%	%	m³/mês.econ.	m³/mês.econ.	m³/mês.econ.	m³/mês.econ.
		IN055	IN023	IN001	IN043	IN011	IN009	IN010	IN044	IN057	IN052	IN025	IN053	IN014	IN017
35219011	Itajobi/SP	83,0	100,0	1,00	96,4	0,0	98,0	65,4	97,9	100,0	66,8	25,3	16,9	16,9	16,9
31327011	Itambacuri/MG	92,5	94,9	1,02	98,3		88,9	36,6	100,0	100,0	36,6	39,4	13,7	15,3	16,7
31329011	Itamogi/MG														
31331011	Itanhandu/MG	100,0	100,0	1,01	89,5	100,0	0,0	26,4	26,5	0,0	99,8	33,8	31,8		31,8
31334011	Itapagipe/MG														
35226011	Itapira/SP	100,0	100,0	1,07	89,3	100,0	100,0	67,5	100,0	100,0	67,5	26,1	17,3	17,3	16,3
35227011	Itápolis/SP	100,0	99,9	1,00	85,6	100,0	99,3	93,7	100,0	100,0	93,7	17,2	16,1	16,2	16,1
35229011	Itapui/SP	100,0	97,3				100,0			100,0					
33022511	Itatiaia/RJ	98,7	100,0	1,00	96,1	0,0	0,0	0,0	0,0	0,0	63,7	51,9	33,1		
31337511	Itaú de Minas/MG														
31338011	Itaúna/MG	99,0	100,0	1,26	87,4		98,8			94,5	98,5			15,5	
35236011	Itirapina/SP	71,5	79,1	1,00	90,3	0,0	95,6	46,0	82,2	100,0	56,0	32,2	18,0	15,5	14,8
31341011	Itueta/MG														
31342011	Ituiutaba/MG	95,0	100,0	1,13	98,8	98,3	100,0	73,7	100,0	100,0	73,7	21,1	15,3	15,3	16,9
35241011	Ituverava/SP	98,6	100,0	1,00	99,6		94,1	63,6	81,4	100,0	78,2	28,0	21,1	18,3	23,6
35243011	Jaboticabal/SP	95,3	99,1	1,07	89,1	0,0	100,0	54,9	100,0	100,0	54,9	29,5	15,8	15,8	15,8
35244011	Jacarei/SP	100,0	100,0	1,15	91,4	100,0	99,8	58,6	96,0	99,9	61,1	26,3	15,8	15,2	17,4
31348011	Jacui/MG														
32030511	Jaguare/ES	90,5	100,0	1,16	82,0	0,0	74,4	59,7	91,3	56,3	65,3	39,5	24,5	27,0	28,2
35247011	Jaguariúna/SP	98,7	99,0	1,11	94,4	100,0	100,0	61,4	100,0	100,0	61,4	28,4	17,4	17,4	19,2
31350711	Jampruca/MG	95,9	100,0	1,02	99,2		71,8	17,8	18,7		94,9	41,7	39,5		14,3
35251011	Jardinópolis/SP	100,0	100,0	1,00	96,3	0,0	95,6	38,8	100,0	100,0	38,8	48,7	18,9	19,8	18,9
35253011	Jau/SP	95,1	98,4	1,02	89,7	0,0	100,0	43,2	75,8	100,0	57,1	33,3	19,0	14,4	16,2
31355011	Jequeri/MG	37,8	70,6	1,00	100,0		100,0		100,0				13,6	13,6	19,8
32031011	Jerônimo Monteiro/ES	74,3	100,0	1,16	90,6	0,0	100,0	66,2	100,0	97,3	66,2	22,4	14,4	14,4	14,4
31361011	Joanésia/MG	44,4	99,6	1,01	92,8		0,0				100,0	33,0	32,9		
31362011	João Monlevade/MG	95,7	95,6	1,00	91,6	0,0	99,5	69,6	100,0	100,0	69,6	22,3	15,5	15,6	11,4
32031311	João Neiva/ES	91,6	98,0	1,11	84,7	100,0	91,9	74,7	77,3	93,8	96,6	18,2	17,2	15,4	15,1
35258511	Jumirim/SP	73,8	100,0	1,02	87,8	0,0	100,0	68,5	100,0	100,0	68,5	18,4	12,6	12,6	12,5
31369011	Juruaia/MG														
31371011	Lagamar/MG														
31372011	Lagoa da Prata/MG	97,8	99,0	1,01	99,5		100,0	52,7	100,0	98,6	52,7	28,1	14,8	14,8	18,8
31375311	Lagoa Grande/MG														
31377011	Lajinha/MG	61,0	100,0	1,24	89,2	0,0	93,1	97,7	97,7	100,0	100,0	19,4	19,4	21,9	19,4
31378011	Lambari/MG	73,0	99,6	1,10	98,3	100,0	99,7	50,7	99,2	100,0	51,1	23,1	11,6	11,5	17,6
31383011	Leandro Ferreira/MG														
35267011	Leme/SP	98,7	100,0	1,04	92,5	97,1	100,0	36,9	100,0	100,0	36,9	39,8	14,2	14,7	16,0
35268011	Lençóis Paulista/SP	97,4	100,0	1,04	88,1	100,0	99,7	51,7	96,1	100,0	53,8	34,9	18,3	17,7	17,1
31386011	Lima Duarte/MG	75,0	100,0	1,07	93,7	0,0	45,7	34,7	70,0	0,0	49,6	18,4	9,1	14,0	9,3

Tabela LPu08 - INDICADORES OPERACIONAIS - ÁGUA E ESGOTO
PRESTADORES DE SERVIÇOS DE ABRANGÊNCIA LOCAL - Direito Público

ANO DE
REFERÊNCIA
2009

CONSUMO MÉDIO PER CAPITA DE ÁGUA	ÍNDICE DE CONSUMO DE ENE. ELÉTRICA (ÁGUA)	EXTENSÃO DA REDE DE ÁGUA POR LIGAÇÃO	ÍNDICE DE FATURAMENTO DE ÁGUA	ÍNDICE DE PERDAS DE FATURAMENTO	ÍNDICE DE PERDAS NA DISTRIBUIÇÃO	ÍNDICE BRUTO DE PERDAS LINEARES	ÍNDICE DE PERDAS POR LIGAÇÃO	ÍNDICE DE ATENDIMENTO TOTAL DE ESGOTO	ÍNDICE DE ATENDIMENTO URBANO DE ESGOTO	ÍNDICE DE ATEND. URBANO DE ESGOTO POR MUN. ATENDIDO COM ESGOTO	ÍNDICE DE COLETA DE ESGOTO	ÍNDICE DE TRATAMENTO DE ESGOTO	ÍNDICE DE ESGOTO TRATADO POR ÁGUA CONSUMIDA	EXTENSÃO DA REDE DE ESGOTO POR LIGAÇÃO	ÍNDICE DE CONSUMO DE ENE. ELÉTRICA (ESGOTO)
L/hab.dia	kWh/m³	m/lig.	%	%	%	m³/dia.km	L/dia.lig.	%	%	%	%	%	%	m/lig.	kWh/m³
IN022	IN058	IN020	IN028	IN013	IN049	IN050	IN051	IN056	IN024	IN047	IN015	IN016	IN046	IN021	IN059
202,9	0,60	8,9	66,8	33,2	33,2	30,4	277,2	83,0	100,0	100,0	80,0	100,0	80,0	8,9	0,06
94,0	0,05		44,7	55,3	63,4		795,7	64,6	100,0	100,0			0,0	13,0	
										100,0		0,0			0,00
315,5	0,15	10,5	99,8	0,2	0,2	0,2	1,8	100,0	100,0	100,0	85,0	0,0	0,0	9,0	0,00
										100,0		0,0		13,1	
185,1	0,57	12,8	63,6	36,4	32,5	22,9	294,1	100,0	100,0	100,0	115,3	100,0	115,3	12,0	0,44
188,2	1,32	9,8	93,7	6,3	6,3	3,6	35,9	100,0	100,0	100,0	80,3	100,0	80,3	9,9	0,11
		11,4	100,0	0,0				87,9	92,5	92,5		0,0		13,1	
255,5	0,01	12,1			36,3	50,7	619,8	52,8	56,0	56,0	78,0	0,0	0,0	12,8	0,00
										100,0				11,1	
	0,37	18,7	96,9	3,1	1,5	0,6	12,8	95,5	99,9	99,9		0,0		14,5	0,00
302,2		13,8	46,0	54,0	44,0	33,7	466,5	80,1	88,7	88,7	107,3	100,0	107,3	12,1	0,00
										94,4					
184,2	0,66	13,1	81,8	18,2	26,3	14,7	203,5	94,9	99,8	99,8	79,7	84,1	67,0	13,4	0,34
234,1	0,61	16,9	87,2	12,8	21,8	10,9	194,3	98,6	100,0	100,0	106,0	60,0	63,6	16,9	0,01
192,1	0,91	10,6	54,9	45,1	45,1	39,2	459,3	95,3	99,1	99,1	100,9	100,0	100,9	7,8	0,01
179,4	0,69	9,6	67,4	32,7	38,9	33,5	381,6	89,0	92,8	92,8	85,5	15,7	13,5	7,6	0,20
										98,0		0,0		7,3	0,00
208,0	0,87	17,5	75,1	25,0	34,7	24,9	496,9	75,1	100,0	100,0	91,6	15,0	13,8	17,8	0,16
205,4	0,89	14,4	67,8	32,2	38,6	26,1	399,2	88,6	95,0	95,0	80,0	24,5	19,6	15,8	0,59
289,8	1,79	12,0	34,5	65,5	5,1	4,5	72,1						0,0	16,5	
188,8	0,45	11,4	38,8	61,2	61,2	68,3	982,8	100,0	100,0	100,0	78,1	0,0	0,0	10,0	0,01
222,9	0,71	15,5	48,6	51,4	42,9	29,0	480,2	94,2	97,5	97,5	90,8	89,3	81,0	14,3	0,03
149,5		11,6						37,8	70,7	70,7	85,0			12,1	
175,3	0,13	14,6	66,3	33,7	33,8	16,4	280,2	66,9	90,0	90,0	90,6	100,0	90,6	11,8	0,15
330,9	0,31	7,8			0,0	0,0	0,0	37,4	86,3	86,3	69,4	0,0	0,0	8,1	0,00
165,2		10,1	51,4	48,6	30,4	21,2	223,5	95,7	95,6	95,6			0,0		
238,0	0,19	15,6	85,0	15,0	3,5	1,3	22,6	76,8	85,0	85,0	80,0	8,9	7,2	11,8	0,00
183,3	1,95	23,6	67,9	32,1	31,5	7,6	195,2	45,1	80,1	80,1	58,4	100,0	58,4	17,7	
										100,0					
										92,9		0,0		12,8	0,00
148,5	0,50	14,4	67,2	32,8	47,3	27,7	440,7	96,7	98,0	98,0	95,0	0,0	0,0	14,3	0,00
										92,5				10,2	
178,1	0,14	7,1	100,0	0,0	0,0	0,0	0,0	38,5	63,1	63,1			0,0	9,2	
172,0	0,43	10,7	77,4	22,6	48,9	33,7	401,8	58,4	79,7	79,7	79,0	0,0	0,0	13,7	0,10
										100,0		0,0			0,00
161,8	0,57	11,9	41,4	58,6	63,1	64,1	837,5	98,7	100,0	100,0	88,9	0,0	0,0	11,2	0,00
198,2	0,81	12,1	50,2	49,8	46,3	42,9	539,5	97,4	100,0	100,0	80,0	0,0	0,0	11,9	0,04
117,1	0,61	7,3	50,4	49,6	50,4	38,4	328,5	70,9	97,3	97,3			0,0		

Tabela LPu08 - INDICADORES OPERACIONAIS - ÁGUA E ESGOTO
PRESTADORES DE SERVIÇOS DE ABRANGÊNCIA LOCAL - Direito Público

ANO DE
REFERÊNCIA
2009

CÓDIGO	Município	ÍNDICE DE ATEND. TOTAL DE ÁGUA	ÍNDICE DE ATEND. URBANO DE ÁGUA	DENSIDADE ECON. DE ÁGUA POR LIGAÇÃO	PARTIC. ECON. RESID. ÁGUA NAS ECON. TOTAIS ÁGUA	ÍNDICE DE MACRO-MEDIÇÃO	ÍNDICE DE HIDRO-METRAÇÃO	ÍNDICE DE MICROMEDIÇÃO RELATIVO AO VOL. DISPONIBIL.	ÍNDICE DE MICROME-DIÇÃO NO CONSUMO	ÍNDICE DE FLUORETAÇÃO DE ÁGUA	ÍNDICE DE CONSUMO DE ÁGUA	VOLUME DE ÁGUA DISPONIBIL. POR ECON.	CONSUMO MÉDIO DE ÁGUA POR ECONOMIA	CONSUMO MICROME-DIDO POR ECONOMIA	CONSUMO DE ÁGUA FATURADO POR ECON.
		%	%	econ./lig.	%	%	%	%	%	%	%	m³/mês.econ.	m³/mês.econ.	m³/mês.econ.	m³/mês.econ.
		IN055	IN023	IN001	IN043	IN011	IN009	IN010	IN044	IN057	IN052	IN025	IN053	IN014	IN017
35270011	Lindóia/SP	90,0	89,9	1,41	94,0	100,0	99,8			100,0	83,3	13,9	11,6		11,6
32032011	Linhares/ES	96,9	100,0	1,35	88,4	0,9	100,0	75,9	100,0	95,8	75,9	19,8	14,7	14,7	16,8
31387011	Luminárias/MG	77,8	100,0												
33024011	Macaé/RJ														
31390011	Machado/MG	100,0	100,0	1,13	94,7	100,0	99,7	58,1	100,0	98,5	58,1	22,6	12,7	12,7	14,7
31394011	Manhuaçu/MG	87,0	100,0	1,32	100,0	0,0	98,2	62,9	100,0	95,7	62,9	21,4	12,7	13,0	12,7
31395011	Manhumirim/MG	82,4	99,8	1,02	100,0	35,6	0,0	0,0	0,0	35,6	100,0	41,4	41,4		41,4
35288511	Marapoama/SP	82,8	100,0	1,00	93,6	0,0	100,0			100,0	95,2	16,2	15,4		15,4
31397011	Maravilhas/MG														
31400011	Mariana/MG	76,0	87,8	1,00	87,7	0,0	0,0	0,0	0,0	0,0	60,0	41,7	25,0		0,0
32033511	Marilândia/ES	76,8	100,0	1,48	87,7	0,0	100,0	68,0	70,9	100,0	95,8	20,7	19,8	14,1	15,5
35290011	Marília/SP	96,5	100,0	1,15	89,3	8,6	97,1	47,4	92,2	91,4	51,4	28,2	14,3	13,6	14,3
31402011	Maripá de Minas/MG														
31403011	Marliéria/MG	73,8	82,5	1,02	91,4	0,0	0,0	0,0		100,0		9,7			0,0
35292011	Martinópolis/SP	81,5	96,8	1,00	95,7	0,0	99,3	53,5	99,0	48,2	54,0	27,9	15,1	15,0	19,1
35293011	Matão/SP	100,0	100,0	1,18	89,0	100,0	100,0	60,4	100,0	100,0	60,4	24,6	14,8	14,8	14,8
31412011	Matutina/MG			1,02	90,8	100,0	100,0	78,4	100,0	100,0	78,4	128,6	98,4	98,4	108,5
35294011	Mauá/SP	96,0	96,0	1,33	91,8	100,0	100,0	51,2	100,0	100,0	51,2	24,6	12,6	12,8	14,8
31413011	Medeiros/MG														
33028011	Mendes/RJ	70,0	70,6								70,0				
31417011	Mesquita/MG	94,3	100,0	1,00	92,9	0,0	0,0	0,0	0,0	0,0	84,5	18,8	15,7		0,0
32034011	Mimoso do Sul/ES	58,5	100,0	1,17	93,6	0,0	84,9	28,9	67,1	80,5	43,1	45,5	19,6	17,0	19,6
31419011	Minduri/MG														
33030011	Miracema/RJ														
35301011	Mirandópolis/SP	98,7	100,0	1,03	89,7		97,2			0,9		17,7			
35306011	Mogi das Cruzes/SP	95,0	100,0	1,13	90,6	0,0	100,0	36,8	46,5	54,2	79,1	31,3	24,8	11,5	18,6
35307011	Mogi Guaçu/SP	93,7	100,0	1,15	89,5	96,3	99,4	52,7	99,9	100,0	52,7	26,1	13,2	13,2	15,0
35308011	Moji Mirim/SP	100,0	100,0	1,04	87,6	94,8	100,0	53,9	100,0	85,8	53,9	29,6	16,0	16,0	16,3
35312011	Monte Alegre do Sul/SP	75,0	100,0	1,00	100,0	0,0	100,0	90,7	100,0	100,0	90,7	13,9	11,8	11,8	11,8
31431011	Monte Carmelo/MG	95,6	100,0	1,05	94,0	0,0	97,5	49,4	90,9	0,0	54,3	26,1	14,1	13,1	26,3
35316011	Monte Castelo/SP	76,3	100,0	1,00	100,0		1,9	2,3	2,5	100,0	90,0	46,3	41,7	54,3	
31432011	Monte Santo de Minas/MG														
35319011	Morro Agudo/SP	100,0	100,0	1,00	98,1	0,0	100,0	52,4	100,0	0,0	52,4	45,2	23,7	23,7	22,1
31436011	Morro da Garça/MG														
31437011	Morro do Pilar/MG	95,6	99,8							2,0					
35320511	Motuca/SP	71,1	99,4	1,00	100,0	100,0	100,0			100,0	100,0	17,3	17,3		17,3
32038011	Muqui/ES														
31439011	Muriae/MG	92,6	100,0	1,20	91,4	100,0	97,3	70,1	100,0	93,7	70,1	18,8	12,8	13,1	14,9
35321011	Murutinga do Sul/SP	76,2	100,0	1,06	96,0	0,0	27,5			100,0		31,1			

Tabela LPu08 - INDICADORES OPERACIONAIS - ÁGUA E ESGOTO
PRESTADORES DE SERVIÇOS DE ABRANGÊNCIA LOCAL - Direito Público

ANO DE
REFERÊNCIA
2009

CONSUMO MÉDIO PER CAPITA DE ÁGUA	ÍNDICE DE CONSUMO DE ENE. ELÉTRICA (ÁGUA)	EXTENSÃO DA REDE DE ÁGUA POR LIGAÇÃO	ÍNDICE DE FATURAMENTO DE ÁGUA	ÍNDICE DE PERDAS DE FATURAMENTO	ÍNDICE DE PERDAS NA DISTRIBUIÇÃO	ÍNDICE BRUTO DE PERDAS LINEARES	ÍNDICE DE PERDAS POR LIGAÇÃO	ÍNDICE DE ATENDIMENTO TOTAL DE ESGOTO	ÍNDICE DE ATENDIMENTO URBANO DE ESGOTO	ÍNDICE DE ATEND. URBANO DE ESGOTO POR MUN. ATENDIDO COM ESGOTO	ÍNDICE DE COLETA DE ESGOTO	ÍNDICE DE TRATAMENTO DE ESGOTO	ÍNDICE DE ESGOTO TRATADO POR ÁGUA CONSUMIDA	EXTENSÃO DA REDE DE ESGOTO POR LIGAÇÃO	ÍNDICE DE CONSUMO DE ENE. ELÉTRICA (ESGOTO)
L/hab.dia	kWh/m³	m/lig.	%	%	%	m³/dia.km	L/dia.lig.	%	%	%	%	%	%	m/lig.	kWh/m³
IN022	IN058	IN020	IN028	IN013	IN049	IN050	IN051	IN056	IN024	IN047	IN015	IN016	IN046	IN021	IN059
165,0		17,0	83,3	16,8	16,8	5,9	108,4	69,3	69,3	69,3	72,0	10,5	7,6	9,8	
142,1	0,33	13,8	86,7	13,4	24,1	13,8	207,9	67,3	76,3	76,3	69,2	15,2	10,5	12,5	0,16
								77,8	100,0	100,0					
										30,0		50,0			
117,9	0,69	9,4	67,4	32,6	41,9	33,5	340,5	91,9	90,0	90,0	77,8			10,0	0,00
136,7	0,41	10,1	62,9	37,2	37,2	29,2	328,4	77,7	96,4	96,4	94,8	1,0	0,9	11,2	0,00
455,2		11,7	100,0	0,0	0,0	0,0	0,0	82,4	99,9	99,9			0,0	13,6	
167,2	0,42	25,0	95,2	4,8	4,8	1,0	25,7	82,8	100,0	100,0	80,4	100,0	80,4	25,4	2,18
										100,0		83,3		18,8	0,00
225,5	0,24	5,4	0,0	100,0	40,0	93,2	549,5	52,3	60,4	60,4			0,0	5,0	
146,0	0,37	11,9	74,8	25,2	4,2	3,3	42,1	63,7	100,0	100,0	56,8	100,0	56,8	13,7	0,38
175,6	1,50	9,8	51,4	48,6	48,6	52,5	515,0	95,9	99,7	99,7	87,5	3,2	2,8	9,6	0,01
										83,9		0,0		4,8	0,00
	0,34	38,1	0,0	100,0				73,8	82,5	82,5		0,0			0,00
172,5	0,58	11,1	68,5	31,5	46,0	33,2	422,8	77,0	93,2	93,2	92,1	100,0	92,1	9,2	0,23
172,0		15,1	60,4	39,6	39,6	23,9	378,3	98,0	100,0	100,0	85,0	100,0	85,0	16,9	0,00
	0,51	15,8	86,4	13,6	21,6	55,6	915,3								
126,0	0,04	7,4	60,4	39,6	48,8	68,1	526,4								
										100,0		0,0		30,8	0,00
416,1	0,52	7,8			30,0	74,4	744,3	70,0	70,6	70,6			0,0	7,1	
133,6	0,78	9,5	0,0	100,0	15,5	9,9	94,7	53,8	91,9	91,9	44,8	0,0	0,0	10,9	0,15
204,3	0,05	7,9	43,1	57,0	57,0	95,7	994,5	45,0	79,8	79,8	78,5	0,3	0,3	7,4	0,00
										100,0		39,9		6,1	0,00
										100,0		10,0			0,00
	1,22	14,7						87,4	100,0	100,0				14,8	
232,3	0,34	9,0	59,5	40,5	20,9	27,1	243,7	80,0	87,5	87,5	79,4	42,1	33,4	6,9	0,12
167,4	0,79	10,3	60,2	39,8	47,3	37,4	449,0	90,9	97,0	97,0	80,0	75,0	60,0	10,8	0,29
184,0	0,80	13,0	55,0	45,0	46,1	35,1	466,2	100,0	100,0	100,0	89,4	5,3	4,8	11,4	0,03
154,0	0,87	12,4	90,7	9,3	9,3	3,2	39,9	65,6	100,0	100,0	90,9	0,0	0,0	11,7	0,00
135,0	0,70	10,7	101,3	-1,3	45,7	31,9	411,5	85,4	98,0	98,0	80,0	0,0	0,0	10,8	0,00
513,5	0,31	15,6			10,1	9,0	153,1	68,8	90,1	90,1	89,0	100,0	89,0	15,6	0,04
										100,0		0,0		12,8	0,66
221,9		9,9	48,8	51,2	47,6	71,2	708,8	100,0	100,0	100,0			0,0	9,9	
										70,0		0,0		20,0	0,00
	0,06							45,7	56,1	56,1					
184,0	0,81	13,9	100,0	0,0	0,0	0,0	0,0	71,1	99,4	99,4	79,8	100,0	79,8	14,1	0,00
										88,7					
152,7	0,46	13,2	81,2	18,8	29,9	14,6	216,8	91,6	99,0	99,0	80,0	28,5	22,8	13,4	0,01
		12,5						71,6	100,0	100,0				13,2	

Tabela LPu08 - INDICADORES OPERACIONAIS - ÁGUA E ESGOTO
PRESTADORES DE SERVIÇOS DE ABRANGÊNCIA LOCAL - Direito Público

ANO DE
REFERÊNCIA
2009

CÓDIGO	Município	ÍNDICE DE ATEND. TOTAL DE ÁGUA	ÍNDICE DE ATEND. URBANO DE ÁGUA	DENSIDADE ECON. DE ÁGUA POR LIGAÇÃO	PARTIC. ECON. RESID. ÁGUA NAS ECON. TOTAIS ÁGUA	ÍNDICE DE MACRO-MEDIÇÃO	ÍNDICE DE HIDRO-METRAÇÃO	ÍNDICE DE MICROMEDIÇÃO RELATIVO AO VOL. DISPONIBIL.	ÍNDICE DE MICROME-DIÇÃO NO CONSUMO	ÍNDICE DE FLUORETAÇÃO DE ÁGUA	ÍNDICE DE CONSUMO DE ÁGUA	VOLUME DE ÁGUA DISPONIBIL. POR ECON.	CONSUMO MÉDIO DE ÁGUA POR ECONOMIA	CONSUMO MICROME-DIDO POR ECONOMIA	CONSUMO DE ÁGUA FATURADO POR ECON.
		%	%	econ./lig.	%	%	%	%	%	%	%	m³/mês.econ.	m³/mês.econ.	m³/mês.econ.	m³/mês.econ.
		IN055	IN023	IN001	IN043	IN011	IN009	IN010	IN044	IN057	IN052	IN025	IN053	IN014	IN017
35323011	Natividade da Serra/SP	52,4	99,2	1,00	91,2	0,0	0,0	0,0	0,0	100,0	85,2	51,5	43,9		0,0
31445011	Nazareno/MG														
31446011	Nepomuceno/MG	86,9	100,0	1,01	93,8	100,0	100,0	47,9	100,0	100,0	47,9	27,7	12,6	12,6	12,6
31446711	Nova Belém/MG	29,2	100,0	1,00	100,0		100,0								
35332511	Novais/SP	88,2	100,0	1,05	92,7	100,0	0,0	0,0		83,5		39,8			0,0
35336011	Nuporanga/SP	100,0	100,0								34,4				
35337011	Ocaçu/SP	77,4	100,0	1,00		0,0	100,0			100,0		24,7			24,7
31455011	Olimpio Noronha/MG	64,0	73,8	1,00		0,0	0,0	0,0	0,0	0,0	100,0	18,2	18,2		16,4
31456011	Oliveira/MG	100,0	100,0	1,09	91,6	0,0	100,0	55,8	100,0	99,4	55,8	21,4	11,9	11,9	11,9
31458011	Onça de Pitangui/MG														
35343011	Orlândia/SP	100,0	100,0	1,00	92,8	100,0	100,0	35,0	100,0	0,0	35,0	59,7	20,7	20,7	20,7
35347011	Ourinhos/SP	97,3	100,0	1,10	89,8	100,0	99,3	49,6	100,0	100,0	49,6	30,6	14,7	14,8	15,6
31461011	Ouro Preto/MG	100,0	99,6	1,17	88,8	0,0	0,0	0,0	0,0	0,0	73,7	44,7	31,3		0,0
31465011	Pains/MG	74,3	99,5	1,07	98,4		97,6	59,1	96,4		61,3	20,8	12,8	12,6	18,1
31467011	Palma/MG														
35353011	Palmital/SP	90,5	100,0			0,0	100,0	51,1	100,0	100,0	51,1				
31469011	Papagaios/MG	100,0	100,0	1,00	100,0	0,0	81,0	84,7	100,0	0,0	84,7	7,0	5,9	7,3	5,9
35356011	Paraibuna/SP	27,1	74,3	1,00	94,5						54,9	21,6	11,8		
31473011	Paraisópolis/MG	70,0	83,1	1,06	98,6	4,4	93,8	62,4	100,0	95,7	62,4	18,3	11,4	12,1	14,0
35362511	Parisi/SP	81,0	100,0	1,03	88,3	100,0	100,0	91,9	100,0	100,0	91,9	14,9	13,7	13,7	13,7
31478011	Passa-Vinte/MG	61,7	100,0	1,00	93,0	0,0	0,0	0,0	0,0	0,0	79,2	18,6	14,7		0,0
31479011	Passos/MG	95,2	99,9	1,11	99,0	99,8	100,0	74,3	100,0	100,0	74,3	22,1	16,4	16,4	19,1
31482011	Patrocínio do Muriaé/MG														
35363011	Patrocínio Paulista/SP	82,8	100,0	1,04	99,4	0,0	91,3	63,8	100,0	100,0	63,8	24,4	15,5	17,7	12,7
31481011	Patrocínio/MG	100,0	100,0	1,04	87,5	0,0	100,0	46,3	93,5	96,9	49,5	23,3	11,2	10,5	9,8
35364011	Paulicéia/SP	100,0	100,0	1,00		100,0	85,2	86,9	86,9	100,0	100,0	16,1	16,1	16,5	16,1
35371011	Pedreira/SP	97,8	100,0	1,08	90,7	0,0	100,0	53,8	100,0	97,8	53,8	26,2	14,0	14,0	18,2
35373011	Penápolis/SP	94,9	100,0	1,13	84,6	100,0	100,0	72,5	100,0	97,2	72,5	20,4	14,8	14,8	14,8
35374011	Pereira Barreto/SP	93,8	100,0	1,03	90,9	0,0	70,7	64,1	83,3	0,0	76,9	30,4	23,3	27,5	19,4
31499511	Periquito/MG														
31505011	Pimenta/MG	88,3	100,0	1,03	100,0	0,0	99,9	83,1	100,0	0,0	83,1	14,2	11,8	11,8	16,9
35381011	Pindorama/SP	94,1	100,0	1,00	97,4	0,0	100,0	61,3	100,0		61,3	23,6	14,5	14,5	14,5
35387011	Piracicaba/SP	100,0	100,0	1,17	87,7	100,0	100,0	54,4	100,0	100,0	54,4	30,7	15,8	15,8	17,0
31507011	Pirajuba/MG														
35390011	Pirangi/SP	89,7	100,0												
31512011	Pirapora/MG	100,0	100,0	1,03	98,6	0,0	99,8	77,0	100,0	100,0	77,0	23,6	18,1	18,2	22,9
35393011	Pirassununga/SP	90,7	100,0	1,05	90,7	100,0	100,0	62,6	100,0	100,0	62,6	22,8	13,6	13,6	16,6
35395011	Pitangueiras/SP	95,6	100,0	1,00	100,0	0,0	100,0	71,0	100,0	100,0	71,0	52,0	36,9	36,9	36,9
31515011	Piumhi/MG	86,5	96,5	1,13	98,8	0,0	100,0	66,4	100,0	0,0	66,4	19,7	13,1	13,1	17,1

Tabela LPu08 - INDICADORES OPERACIONAIS - ÁGUA E ESGOTO
PRESTADORES DE SERVIÇOS DE ABRANGÊNCIA LOCAL - Direito Público

ANO DE
REFERÊNCIA
2009

CONSUMO MÉDIO PER CAPITA DE ÁGUA	ÍNDICE DE CONSUMO DE ENE. ELÉTRICA (ÁGUA)	EXTENSÃO DA REDE DE ÁGUA POR LIGAÇÃO	ÍNDICE DE FATURAMENTO DE ÁGUA	ÍNDICE DE PERDAS DE FATURAMENTO	ÍNDICE DE PERDAS NA DISTRIBUIÇÃO	ÍNDICE BRUTO DE PERDAS LINEARES	ÍNDICE DE PERDAS POR LIGAÇÃO	ÍNDICE DE ATENDIMENTO TOTAL DE ESGOTO	ÍNDICE DE ATENDIMENTO URBANO DE ESGOTO	ÍNDICE DE ATEND. URBANO DE ESGOTO POR MUN. ATENDIDO COM ESGOTO	ÍNDICE DE COLETA DE ESGOTO	ÍNDICE DE TRATAMENTO DE ESGOTO	ÍNDICE DE ESGOTO TRATADO POR ÁGUA CONSUMIDA	EXTENSÃO DA REDE DE ESGOTO POR LIGAÇÃO	ÍNDICE DE CONSUMO DE ENE. ELÉTRICA (ESGOTO)
L/hab.dia	kWh/m³	m/lig.	%	%	%	m³/dia.km	L/dia.lig.	%	%	%	%	%	%	m/lig.	kWh/m³
IN022	IN058	IN020	IN028	IN013	IN049	IN050	IN051	IN056	IN024	IN047	IN015	IN016	IN046	IN021	IN059
348,0	0,42	5,2	0,0	100,0	14,8	47,8	251,4	52,4	99,2	99,2				5,2	
										80,0				3,6	
134,4	0,49	8,3	47,9	52,1	52,1	52,1	456,9	78,5	94,4	94,4	85,0	0,0	0,0	7,9	0,00
		12,1						29,2	100,0	100,0				12,2	
	0,41	11,5	0,0	100,0				88,2	100,0	100,0		100,0		11,6	0,26
164,5		13,3	34,4	65,6	65,6	73,0	996,2	100,0	100,0	100,0	87,1	100,0	87,1	14,1	
			100,0	0,0				77,4	100,0	100,0		100,0			
293,3	0,95	12,6	90,1	9,9	0,0	0,0	0,0	81,6	100,0	100,0	44,0	0,0	0,0	13,8	0,00
128,5	0,25	12,9	55,8	44,2	44,2	24,4	340,3	100,0	100,0	100,0	80,0	3,0	2,4	12,0	0,01
										95,2		0,0		3,9	0,00
226,6	0,50	10,4	35,0	65,0	65,0	118,1	1.269,1	100,0	100,0	100,0	240,2	100,0	240,2	21,5	0,02
178,8		17,7	52,6	47,5	50,4	30,6	544,9	95,7	98,3	98,3	80,0	87,0	69,6	14,6	
417,4	0,22	12,1	0,0	100,0	26,3	35,4	429,8	78,1	83,2	83,2	85,7	0,0	0,0	21,1	0,00
176,7	0,45	12,5	86,7	13,3	38,7	20,9	284,0	67,8	91,2	91,2				12,6	
										81,6					
187,6	0,66	11,7	51,1	48,9	48,9	40,7	482,3	90,5	100,0	100,0	70,0	100,0	70,0	12,0	0,19
59,0	0,26	8,5	84,7	15,3	15,3	4,1	35,4	79,7	95,0	95,0			0,0	4,0	
296,8	0,25	69,6			45,1	4,3	320,5								
170,5	0,05	10,2	76,6	23,4	37,6	21,8	239,9	70,0	83,2	83,2	30,0	0,0	0,0	8,4	0,00
184,2	0,82	13,3	91,9	8,1	8,1	3,0	40,7	81,0	100,0	100,0	85,1	100,0	85,1	12,7	0,00
158,2		11,6	0,0	100,0	20,8	11,0	127,4								
174,9	0,59	13,3	86,6	13,5	25,7	14,6	208,5	94,0	98,7	98,7	85,0	40,0	34,0	12,6	0,08
										100,0					
183,1		14,1	52,3	47,7	36,2	20,6	302,6	82,3	100,0	100,0	79,9	0,0	0,0	14,4	
94,8	0,77	13,5	43,6	56,4	50,5	28,1	391,1	90,2	100,0	100,0	80,0	80,0	64,0	13,0	0,18
199,4		16,7	100,0	0,0	0,0	0,0	0,0	23,7	30,0	30,0	67,9	100,0	67,9	56,3	0,00
164,0	0,74	21,6	69,9	30,1	46,2	19,5	429,9	96,3	98,5	98,5	98,5	0,0	0,0	16,8	0,06
208,6	0,59	10,8	72,5	27,5	27,5	19,3	209,6	94,9	100,0	100,0	80,0	100,0	80,0	11,6	0,05
277,7	0,23	9,5	64,1	35,9	23,1	22,1	238,0	93,8	100,0	100,0	40,5	100,0	40,5	9,2	0,00
										100,0		26,5		14,0	1,70
144,9	0,72	18,2	118,8	-18,8	17,0	4,1	81,6	77,4	95,0	95,0	72,3	2,4	1,8	15,1	0,01
167,6		10,7	61,3	38,7	38,7	27,9	300,5	94,1	100,0	100,0	81,5	100,0	81,5	10,8	
201,0	1,01	11,2	58,4	41,7	45,6	45,3	510,2	98,0	98,0	98,0	80,1	42,5	34,0	10,2	0,20
										100,0		0,0		16,6	0,00
								89,7	100,0	100,0				11,0	
173,9	0,36	15,0	97,2	2,8	23,0	10,8	184,6	8,4	8,6	8,6	2,8	100,0	2,8	53,8	0,15
197,6	0,66	12,5	76,4	23,7	37,4	22,3	280,0	90,7	100,0	100,0	80,0	8,0	6,4	12,4	0,13
340,7	0,49	4,3	71,0	29,0	29,0	93,8	496,3	95,6	100,0	100,0	84,5	0,0	0,0	4,4	0,38
178,5	0,24	14,0	86,7	13,3	33,6	16,5	245,4	83,8	93,7	93,7	70,7	0,0	0,0	11,6	0,02

Tabela LPu08 - INDICADORES OPERACIONAIS - ÁGUA E ESGOTO
PRESTADORES DE SERVIÇOS DE ABRANGÊNCIA LOCAL - Direito Público

ANO DE
REFERENCIA
2009

CÓDIGO	Município	ÍNDICE DE ATEND. TOTAL DE ÁGUA	ÍNDICE DE ATEND. URBANO DE ÁGUA	DENSIDADE ECON. DE ÁGUA POR LIGAÇÃO	PARTIC. ECON. RESID. ÁGUA NAS ECON. TOTAIS ÁGUA	ÍNDICE DE MACRO-MEDIÇÃO	ÍNDICE DE HIDRO-METRAÇÃO	ÍNDICE DE MICROMEDIÇÃO RELATIVO AO VOL. DISPONIBIL.	ÍNDICE DE MICROME-DIÇÃO NO CONSUMO	ÍNDICE DE FLUORETAÇÃO DE ÁGUA	ÍNDICE DE CONSUMO DE ÁGUA	VOLUME DE ÁGUA DISPONIBIL. POR ECON.	CONSUMO MÉDIO DE ÁGUA POR ECONOMIA	CONSUMO MICROME-DIDO POR ECONOMIA	CONSUMO DE ÁGUA FATURADO POR ECON.
		%	%	econ./lig.	%	%	%	%	%	%	%	m³/mês.econ.	m³/mês.econ.	m³/mês.econ.	m³/mês.econ.
		IN055	IN023	IN001	IN043	IN011	IN009	IN010	IN044	IN057	IN052	IN025	IN053	IN014	IN017
31518011	Poços de Caldas/MG	97,3	100,0	1,24	92,0	95,1	99,8	53,7	99,9	95,1	53,8	24,4	13,1	13,1	15,3
31519011	Pocrane/MG	55,4	98,1	1,00	100,0	100,0	0,0	0,0	0,0		100,0	28,9	28,9		
35400011	Pompeia/SP	99,2	100,0	1,00	100,0	0,0	100,0	46,5		100,0		25,1		11,6	
31520011	Pompéu/MG														
35402011	Pontal/SP	95,9	97,8	1,15	100,0	0,0	73,4	42,3	73,5	58,7	57,5	47,0	27,0	26,9	27,5
31521011	Ponte Nova/MG	98,7	100,0	1,46	80,0	98,0	98,4	59,9	98,1	98,0	61,1	29,4	17,6	24,4	19,0
35407011	Porto Ferreira/SP	97,9	100,0	1,01	88,8	0,0	98,4	64,0	86,6	100,0	73,9	25,8	18,5	16,3	20,5
35408011	Potirendaba/SP	96,9	100,0	1,04	80,1	0,0	84,2	90,9	90,9	100,0	100,0	53,5	53,5	59,9	48,6
35415011	Presidente Venceslau/SP	95,2	99,8	1,00	93,4		99,3	99,8	100,0	99,8	99,8	14,7	14,7	14,8	18,6
35416011	Promissão/SP	100,0	100,0	1,03	87,3	80,2	94,1	80,2	100,0	82,6	80,2	20,8	16,7	17,0	16,7
31536011	Prudente de Moraes/MG	100,0	100,0	1,00	94,6	0,0	94,6	81,7	85,6	0,0	95,5	14,1	13,5	12,2	13,5
31538011	Queluzito/MG	55,1	98,7				0,0								
35421011	Rafard/SP	88,5	100,0	1,00	100,0	0,0	100,0	68,9	100,0	100,0	68,9	23,4	16,1	16,1	16,1
35422011	Rancharia/SP	88,8	100,0	1,09	92,2	0,0	96,0	80,0	100,0	100,0	80,0	19,5	15,6	17,6	15,6
31540011	Raul Soares/MG	55,8	87,6	1,06	94,6	0,0	100,0	68,8	100,0	83,5	68,8	16,3	10,9	10,9	10,9
31541011	Recreio/MG	89,3	94,2	1,08	98,4	100,0	100,0	64,3	64,3	100,0	100,0	17,9	17,9	11,5	17,9
35434011	Ribeirão Preto/SP	99,6	100,0	1,34	88,1	100,0	98,3	53,6	100,0	100,0	53,6	33,3	17,9	18,0	17,9
35437011	Rincão/SP	84,2	100,0	1,01	94,8	0,0	90,9	53,3	84,3	100,0	63,2	33,1	20,9	19,5	20,9
31548011	Rio Acima/MG	100,0	100,0	1,10	92,5	100,0	0,0	0,0		0,0		34,1			0,0
32043511	Rio Bananal/ES	33,3	100,0	1,09	87,8	100,0	100,0	57,6	87,2	100,0	66,1	21,0	13,9	12,1	14,1
35439011	Rio Claro/SP	99,6	99,8	1,13	91,2	100,0	98,5	64,0	100,0	100,0	64,0	28,7	18,4	18,6	18,4
33045011	Rio das Flores/RJ	70,3	99,7	1,00	92,5	0,0	0,0	0,0	0,0	0,0	94,6	23,0	21,8		21,8
33045211	Rio das Ostras/RJ														
35440011	Rio das Pedras/SP	95,0	99,8	1,11	81,6	0,0	89,1	51,1	98,7	100,0	51,8	33,2	16,4	17,9	20,4
31550011	Rio Doce/MG	100,0	100,0	1,00	100,0	0,0	0,0	0,0	0,0	100,0	100,0	27,7	27,7		0,0
31559011	Rio Preto/MG	100,0	100,0	1,12	93,6	0,0	19,5			0,0	93,8	44,4	41,6		0,0
31563011	Rodeiro/MG														
31564511	Rosário da Limeira/MG														
31568011	Sabinópolis/MG	77,7	100,0	1,25	86,6	0,0	87,3	43,1	87,4	91,8	49,3	25,1	12,2	11,9	15,2
31569011	Sacramento/MG	97,1	100,0	1,04	92,5	100,0	100,0	54,5	100,0	87,9	54,5	26,4	14,0	14,0	14,1
35448011	Sales/SP	100,0	100,0	1,03	91,9	0,0	97,9			100,0	94,3	16,3	15,3		16,3
35451511	Salinho/SP	91,6	100,0			100,0				100,0	100,0				
31571011	Salto da Divisa/MG														
35454011	Salto Grande/SP	100,0	100,0	1,03	92,5	0,0	99,9	100,0	100,0	62,9	100,0	13,6	13,6	13,6	15,9
35452011	Salto/SP	100,0	100,0	1,01	92,6	0,0	100,0	59,0	100,0	51,0	59,0	30,9	18,2	18,2	20,4
35456011	Santa Adélia/SP	93,9	100,0	1,03	90,0	100,0	88,0	43,5	100,0	100,0	43,5	32,0	13,9	16,1	15,3
35458011	Santa Bárbara D Oeste/SP	100,0	100,0	1,17	86,0	100,0	100,0	72,6	100,0	96,4	72,6	21,3	14,9	14,9	16,7
31572011	Santa Bárbara/MG														
35460011	Santa Branca/SP	72,0	80,2							100,0	42,9				

Tabela LPu08 - INDICADORES OPERACIONAIS - ÁGUA E ESGOTO
PRESTADORES DE SERVIÇOS DE ABRANGÊNCIA LOCAL - Direito Público

ANO DE
REFERÊNCIA
2009

CONSUMO MÉDIO PER CAPITA DE ÁGUA	ÍNDICE DE CONSUMO DE ENE. ELÉTRICA (ÁGUA)	EXTENSÃO DA REDE DE ÁGUA POR LIGAÇÃO	ÍNDICE DE FATURAMENTO DE ÁGUA	ÍNDICE DE PERDAS DE FATURAMENTO	ÍNDICE DE PERDAS NA DISTRIBUIÇÃO	ÍNDICE BRUTO DE PERDAS LINEARES	ÍNDICE DE PERDAS POR LIGAÇÃO	ÍNDICE DE ATENDIMENTO TOTAL DE ESGOTO	ÍNDICE DE ATENDIMENTO URBANO DE ESGOTO	ÍNDICE DE ATEND. URBANO DE ESGOTO POR MUN. ATENDIDO COM ESGOTO	ÍNDICE DE COLETA DE ESGOTO	ÍNDICE DE TRATAMENTO DE ESGOTO	ÍNDICE DE ESGOTO TRATADO POR ÁGUA CONSUMIDA	EXTENSÃO DA REDE DE ESGOTO POR LIGAÇÃO	ÍNDICE DE CONSUMO DE ENE. ELÉTRICA (ESGOTO)
L/hab.dia	kWh/m³	m/lig.	%	%	%	m³/dia.km	L/dia.lig.	%	%	%	%	%	%	m/lig.	kWh/m³
IN022	IN058	IN020	IN028	IN013	IN049	IN050	IN051	IN056	IN024	IN047	IN015	IN016	IN046	IN021	IN059
167,2	0,73	19,7	62,8	37,2	46,3	22,0	459,3	96,8	99,5	99,5	84,9	17,7	15,0	18,6	0,06
422,3	0,03	19,5			0,0	0,0	0,0	26,2	47,5	47,5	54,8	0,0	0,0	16,1	0,00
		11,2						99,2	100,0	100,0		95,0			
										69,4		2,8		15,3	
256,3	0,76	5,5	58,6	41,4	42,5	124,2	753,4	95,9	97,8	97,8	80,0	0,0	0,0	6,2	0,00
199,2	0,57	12,3	66,2	33,8	38,9	39,5	540,1	85,8	90,0	90,0	80,0	0,0	0,0	8,1	0,00
218,0	0,95	13,3	81,7	18,3	26,1	16,3	217,4	96,8	100,0	100,0	82,4	0,0	0,0	13,3	0,03
638,7	0,08	13,4	90,9	9,1	0,0	0,0	0,0	95,6	100,0	100,0	33,3	100,0	33,3	15,1	0,07
175,7	1,11	13,0	126,4	-26,4	0,2	0,1	0,8	91,1	95,6	95,6	80,1	0,0	0,0	11,9	0,44
177,2	0,67	11,8	80,2	19,8	19,8	11,2	139,6	95,3	100,0	100,0	99,7	100,0	99,7	14,1	0,00
137,1	1,74	15,0	95,5	4,5	4,5	1,4	21,1	14,0	14,6	14,6	23,7	100,0	23,7	14,3	0,13
		87,9						46,9	99,4	99,4		100,0		33,5	0,00
176,4		21,8	68,9	31,1	31,1	10,9	239,3	88,5	100,0	100,0	65,2	0,0	0,0	19,4	0,00
197,0		11,6	80,0	20,0	20,0	11,4	139,8	88,8	100,0	100,0	80,0	100,0	80,0	11,1	0,00
129,3	0,60	12,2	68,8	31,2	31,2	12,7	173,2	48,7	76,7	76,7	99,5	0,0	0,0	9,8	3,11
184,5	0,21	5.535,4	100,0	0,0	0,0	0,0	0,0	76,8	81,0	81,0	80,0	0,0	0,0	10,3	0,00
246,9	1,34	8,3	53,6	46,4	46,4	81,5	680,7	97,6	98,0	98,0	84,4	98,0	82,7	7,9	0,01
227,2	0,74	8,4	63,2	36,8	36,8	40,2	404,0	84,1	100,0	100,0	80,0	0,0	0,0	9,3	0,00
	0,49	9,3	0,0	100,0				86,1	100,0	100,0		26,2		10,0	0,11
145,8	0,45	11,7	67,3	32,7	33,9	20,5	255,2	29,0	87,0	87,0	75,6	100,0	75,6	13,0	0,14
229,0	0,71	14,0	64,0	36,0	36,0	27,3	384,4	98,9	99,2	99,2	80,0	10,2	8,1	16,1	0,13
309,0	0,78	26,2	94,6	5,5	5,5	1,6	41,3	70,3	99,8	99,8	80,0	85,4	68,3	14,5	0,03
										24,4		100,0			0,67
166,5	1,31	10,4	64,5	35,5	48,2	46,2	557,3	95,0	99,8	99,8	100,0	0,0	0,0	9,9	0,00
143,3	0,77	41,0	0,0	100,0	0,0	0,0	0,0	65,9	100,0	100,0	69,2	100,0	69,2	13,4	0,00
366,2	0,12	15,8	0,0	100,0	6,3	6,4	102,7								
										100,0		18,6		25,8	0,04
										100,0				8,5	
135,2	0,41	11,2	61,3	38,7	50,7	39,7	516,7	59,1	93,2	93,2	85,1	0,0	0,0	9,8	0,00
165,7	0,36	8,7	54,6	45,4	45,5	44,9	403,2	94,5	100,0	100,0	80,0	100,0	80,0	9,6	0,11
259,1	0,72	17,0	100,0	0,0	5,7	1,8	31,4	100,0	100,0	100,0	104,0	0,0	0,0	16,1	0,01
549,7	0,67	21,9			0,0	0,0	0,0	91,6	100,0	100,0	80,1	100,0	80,1	19,0	0,83
										93,7		100,0		38,9	3,38
142,3	1,05	86,4	117,0	-17,0	0,0	0,0	0,0	38,7	42,9	42,9			0,0	64,3	
180,5	0,21	10,5	66,1	33,9	41,0	39,0	421,8	95,5	96,4	96,4	96,6	85,0	82,1	10,3	0,03
144,2	0,94	8,0	47,8	52,2	56,5	74,1	613,2	93,9	100,0	100,0	121,6	88,9	108,1	8,1	0,39
168,2	1,31	12,2	81,4	18,6	27,4	17,7	216,8	98,7	100,0	100,0	96,5	54,9	53,0	10,0	0,44
														23,1	
164,3		13,8			57,1	44,7	619,9	72,0	80,2	80,2				14,8	

Tabela LPu08 - INDICADORES OPERACIONAIS - ÁGUA E ESGOTO
PRESTADORES DE SERVIÇOS DE ABRANGÊNCIA LOCAL - Direito Público

ANO DE
REFERÊNCIA
2009

CÓDIGO	Município	ÍNDICE DE ATEND. TOTAL DE ÁGUA	ÍNDICE DE ATEND. URBANO DE ÁGUA	DENSIDADE ECON. DE ÁGUA POR LIGAÇÃO	PARTIC. ECON. RESID. ÁGUA NAS ECON. TOTAIS ÁGUA	ÍNDICE DE MACRO-MEDIÇÃO	ÍNDICE DE HIDRO-METRAÇÃO	ÍNDICE DE MICROMEDIÇÃO RELATIVO AO VOL. DISPONIBIL.	ÍNDICE DE MICROME-DIÇÃO NO CONSUMO	ÍNDICE DE FLUORETAÇÃO DE ÁGUA	ÍNDICE DE CONSUMO DE ÁGUA	VOLUME DE ÁGUA DISPONIBIL. POR ECON.	CONSUMO MÉDIO DE ÁGUA POR ECONOMIA	CONSUMO MICROME-DIDO POR ECONOMIA	CONSUMO DE ÁGUA FATURADO POR ECON.
		%	%	econ./lig.	%	%	%	%	%	%	%	m³/mês.econ.	m³/mês.econ.	m³/mês.econ.	m³/mês.econ.
		IN055	IN023	IN001	IN043	IN011	IN009	IN010	IN044	IN057	IN052	IN025	IN053	IN014	IN017
35462011	Santa Cruz da Conceição/SP	74,9	100,0	1,00	100,0	0,0	99,6	53,9	98,9	3,6	54,6	19,6	10,6	10,6	14,2
35463011	Santa Cruz das Palmeiras/SP	96,4	100,0	1,08	90,1	100,0	94,7	69,0	97,3	100,0	70,9	20,3	14,4	14,7	14,4
35466011	Santa Fé do Sul/SP	100,0	100,0	1,00	86,8	100,0	100,0	60,2	100,0	100,0	60,2	22,4	13,5	13,5	13,3
35467011	Santa Gertrudes/SP	98,1	100,0	1,02	94,9	0,0	99,6	39,8	71,8	59,6	55,4	38,4	19,8	14,4	18,5
31576511	Santa Helena de Minas/MG														
35468011	Santa Isabel/SP	85,6	100,0	1,21	95,2	100,0	100,0	42,2	100,0	100,0	42,2	27,7	11,7	11,7	11,7
35469011	Santa Lúcia/SP	93,2	100,0	1,11	91,8	100,0	98,7	60,7	94,3	100,0	64,4	25,8	16,6	15,9	18,4
35470011	Santa Maria da Serra/SP														
33046011	Santa Maria Madalena/RJ														
35474011	Santa Rita D Oeste/SP	63,8	92,7				90,8			100,0	100,0				
31593511	Santa Rita de Minas/MG														
35475011	Santa Rita do Passa Quatro/SP	95,0	100,0	1,00	100,0	0,0	100,0	93,1	100,0	100,0	93,1	45,0	41,9	41,9	41,9
31598011	Santa Vitória/MG														
31590011	Santana do Riacho/MG	63,1	100,0												
35478011	Santo André/SP	100,0	100,0	1,59	83,0	99,9	97,7	68,7	97,5	99,9	70,7	18,6	13,1	13,0	13,1
35479011	Santo Antônio da Alegria/SP	74,8	100,0												
35480011	Santo Antônio de Posse/SP	96,0	100,0	1,02	90,2	100,0	100,0	64,0	100,0	100,0	64,0	34,0	20,8	21,1	20,8
35480511	Santo Antônio do Aracanguá/SP	75,1	100,0	1,00	97,9		92,0	42,6	80,3	100,0	53,0	26,7	14,1	12,3	14,1
31602011	Santo Antônio do Itambé/MG	41,6	100,0			0,0		0,0	0,0	0,0	64,7				
35488011	São Caetano do Sul/SP	100,0	100,0	1,80	82,3	99,6	100,0	80,1	99,5	100,0	80,6	21,1	16,1	16,0	16,7
35489011	São Carlos/SP	95,0	100,0	1,12	88,6	100,0	99,9	45,9	100,0	100,0	45,9	28,4	13,0	13,0	12,9
32046511	São Domingos do Norte/ES	40,1	100,0	1,24	87,6		100,0	49,6	98,8	100,0	50,2	23,4	11,7	11,6	13,6
31610011	São Domingos do Prata/MG	100,0	100,0												
31610511	São Félix de Minas/MG														
31616011	São Geraldo da Piedade/MG	100,0	84,8			0,0		0,0	0,0	0,0	100,0				
31616511	São Geraldo do Baixo/MG	100,0	100,0			0,0		0,0	0,0	0,0	100,0				
31623011	São João da Mata/MG	57,5	95,8	1,00	100,0	100,0	0,0	0,0	0,0	100,0	94,0	31,5	29,6		0,0
35492511	São João de Iracema/SP	68,0	88,6			100,0	100,0	95,7	100,0		95,7				
31625711	São João do Manteninha/MG	79,4	100,0	1,04	98,1		100,0	60,1	99,5		60,4	20,8	12,5	12,5	18,0
35494011	São Joaquim da Barra/SP	93,2	94,6	1,01	99,3	0,0	99,3	36,7	89,8	0,0	40,8	54,4	22,2	20,1	19,9
35495011	São José da Bela Vista/SP	97,9	100,0	1,00		0,0	0,0	0,0	0,0	39,4	39,4	102,0	40,2		0,0
31631011	São José da Varginha/MG	100,0	100,0	1,00	80,2	0,0	0,0	0,0	0,0	0,0	101,5	13,2	13,1		0,0
31633011	São José do Divino/MG														
35497011	São José do Rio Pardo/SP	95,3	100,0	1,00	95,5	0,0	94,9	37,2	94,0	100,0	39,6	40,7	15,6	15,5	15,6
35498011	São José do Rio Preto/SP	93,1	99,0	1,27	86,3	79,9	97,6	61,3	92,7	100,0	66,1	24,5	16,0	15,2	17,4
33051511	São José do Vale do Rio Preto/RJ	77,8	100,0	1,00	100,0	100,0	100,0	100,0	100,0	100,0	100,0	31,3	31,3	31,3	31,3
31637011	São Lourenço/MG	100,0	100,0	1,32	96,6	100,0	99,7	69,5	99,6	100,0	69,8	19,5	13,0	12,9	18,8
32049011	São Mateus/ES	100,0	100,0	1,06	95,4	100,0	84,4			100,0	52,7	16,8	8,8		12,3
35505011	São Pedro do Turvo/SP	71,3	100,0	1,00		0,0		0,0	0,0	100,0	100,0	18,3	18,3		18,3

Tabela LPu08 - INDICADORES OPERACIONAIS - ÁGUA E ESGOTO
PRESTADORES DE SERVIÇOS DE ABRANGÊNCIA LOCAL - Direito Público

ANO DE
REFERÊNCIA
2009

CONSUMO MÉDIO PER CAPITA DE ÁGUA	ÍNDICE DE CONSUMO DE ENE. ELÉTRICA (ÁGUA)	EXTENSÃO DA REDE DE ÁGUA POR LIGAÇÃO	ÍNDICE DE FATURAMENTO DE ÁGUA	ÍNDICE DE PERDAS DE FATURAMENTO	ÍNDICE DE PERDAS NA DISTRIBUIÇÃO	ÍNDICE BRUTO DE PERDAS LINEARES	ÍNDICE DE PERDAS POR LIGAÇÃO	ÍNDICE DE ATENDIMENTO TOTAL DE ESGOTO	ÍNDICE DE ATENDIMENTO URBANO DE ESGOTO	ÍNDICE DE ATEND. URBANO DE ESGOTO POR MUN. ATENDIDO COM ESGOTO	ÍNDICE DE COLETA DE ESGOTO	ÍNDICE DE TRATAMENTO DE ESGOTO	ÍNDICE DE ESGOTO TRATADO POR ÁGUA CONSUMIDA	EXTENSÃO DA REDE DE ESGOTO POR LIGAÇÃO	ÍNDICE DE CONSUMO DE ENE. ELÉTRICA (ESGOTO)
L/hab.dia	kWh/m³	m/lig.	%	%	%	m³/dia.km	L/dia.lig.	%	%	%	%	%	%	m/lig.	kWh/m³
IN022	IN058	IN020	IN028	IN013	IN049	IN050	IN051	IN056	IN024	IN047	IN015	IN016	IN046	IN021	IN059
158,4	0,00	23,8	72,7	27,3	45,5	12,3	292,9	62,1	96,9	96,9	44,4	98,8	43,9	23,9	0,00
145,0		18,3	70,9	29,1	29,1	11,1	210,1	96,4	100,0	100,0	83,7	0,0	0,0	9,4	0,00
172,8	0,65	10,1	59,5	40,5	39,8	24,7	293,9	95,5	100,0	100,0	83,1	100,0	83,1	10,9	2,38
189,8	0,22	7,9	51,9	48,1	44,6	65,6	536,0	98,0	99,9	99,9	155,2	0,0	0,0	8,0	0,27
										61,1		0,0		10,0	0,00
122,5	0,58	8,8	42,2	57,8	57,8	67,7	639,0	52,9	69,3	69,3	71,9	0,0	0,0	7,4	0,00
175,8	2,21	16,3	71,4	28,6	35,6	20,4	335,9	93,2	100,0	100,0	154,3	20,0	30,9	16,4	1,38
										91,5		100,0		17,7	0,00
										90,0				6,0	
282,2	1,02	11,1			0,0	0,0	0,0	62,1	92,8	92,8	91,5	100,0	91,5	11,7	
										100,0				11,2	
536,5	0,10	14,1	93,1	6,9	6,9	7,2	101,8	90,7	100,0	100,0	87,2	0,0	0,0	12,7	0,00
										100,0		0,0		5,6	0,00
								36,6	70,1	70,1					
167,2	0,16	10,5	70,7	29,4	29,4	26,6	287,2	96,0	96,0	96,0	121,5	26,1	31,7	7,2	0,01
		16,6						73,9	100,0	100,0		100,0		16,7	0,14
196,1	0,94	13,7	64,0	36,0	36,0	26,6	392,3	48,5	60,4	60,4	36,6	0,0	0,0	13,5	0,00
159,2	0,71	10,9	53,0	47,0	47,0	37,1	413,7	75,1	100,0	100,0	77,8	100,0	77,8	10,2	0,00
144,7			0,0	100,0	35,3										
231,3	0,00	11,5	83,7	16,3	19,5	20,0	230,5	100,0	100,0	100,0	85,0	80,0	68,0	8,5	0,00
174,4	1,08	11,8	45,5	54,6	54,1	47,8	566,8	95,0	100,0	100,0	80,0	85,0	68,0	11,8	0,10
139,9	1,86		58,2	41,8	49,9		478,1	21,9	54,7	54,7	50,0				
								100,0	100,0	100,0					
										95,1		44,9		13,6	0,04
230,8	0,22	25,0	0,0	100,0	0,0	0,0		90,3	68,0	68,0	80,0	0,0	0,0	34,6	0,00
129,8	0,49	8,0	100,0	0,0	0,0	0,0		63,6	94,4	94,4	79,9	100,0	79,9	8,8	0,62
375,8		12,0	0,0	100,0	6,0	5,0	62,3	57,5	95,9	95,9	85,1	0,0	0,0	12,4	0,00
200,4	0,86		95,7	4,3	4,3		20,1	68,0	88,7	88,7	80,0	100,0	80,0		
143,0	0,29	12,8	86,4	13,6	39,6	19,8	282,2	70,1	81,5	81,5			0,0	12,0	
254,3	1,01	9,7	36,7	63,3	59,2	109,8	1.074,8	93,2	94,7	94,7	71,3	0,0	0,0	9,8	0,00
389,6		3.017,9	0,0	100,0	60,6	0,7	2.031,9	88,6	100,0	100,0	81,5	100,0	81,5	34,5	0,00
100,1	2,28	35,8	0,0	100,0	-1,5	-0,2	-6,2								
										71,5		20,0		13,3	0,45
155,0	0,96	10,1	39,6	60,4	60,4	70,5	784,4	90,6	100,0	100,0	80,0	13,7	11,0	7,8	0,37
188,7	1,04	11,9	71,7	28,4	33,9	27,9	345,2	89,4	95,0	95,0	98,8	100,0	98,8	11,6	0,01
205,9	0,10	16,7	100,0	0,0	0,0	0,0	0,0	0,2	0,3	0,3			0,0		
184,6	0,58	9,4	101,3	-1,3	30,3	23,4	244,9	100,0	100,0	100,0	80,0	0,0	0,0	8,7	0,00
76,6	0,39	9,4	73,0	27,0	47,3	23,7	277,6	59,2	60,0	60,0	69,3	1,1	0,8	8,0	0,00
211,8	0,39		100,0	0,0	0,0		0,0	65,6	100,0	100,0	89,5	100,0	89,5	2,6	3,04

Tabela LPu08 - INDICADORES OPERACIONAIS - ÁGUA E ESGOTO
PRESTADORES DE SERVIÇOS DE ABRANGÊNCIA LOCAL - Direito Público

ANO DE
REFERÊNCIA
2009

CÓDIGO	Município	ÍNDICE DE ATEND. TOTAL DE ÁGUA	ÍNDICE DE ATEND. URBANO DE ÁGUA	DENSIDADE ECON. DE ÁGUA POR LIGAÇÃO	PARTIC. ECON. RESID. ÁGUA NAS ECON. TOTAIS ÁGUA	ÍNDICE DE MACRO-MEDIÇÃO	ÍNDICE DE HIDRO-METRAÇÃO	ÍNDICE DE MICROMEDIÇÃO RELATIVO AO VOL. DISPONIBIL.	ÍNDICE DE MICROME-DIÇÃO NO CONSUMO	ÍNDICE DE FLUORETAÇÃO DE ÁGUA	ÍNDICE DE CONSUMO DE ÁGUA	VOLUME DE ÁGUA DISPONIBIL. POR ECON.	CONSUMO MÉDIO DE ÁGUA POR ECONOMIA	CONSUMO MICROME-DIDO POR ECONOMIA	CONSUMO DE ÁGUA FATURADO POR ECON.
		%	%	econ./lig.	%	%	%	%	%	%	%	m³/mês.econ.	m³/mês.econ.	m³/mês.econ.	m³/mês.econ.
		IN055	IN023	IN001	IN043	IN011	IN009	IN010	IN044	IN057	IN052	IN025	IN053	IN014	IN017
35504011	São Pedro/SP	89,2	100,0	1,10	90,8	0,0	99,5	80,6	100,0	80,6	80,6	25,5	20,5	22,7	20,5
35508011	São Sebastião da Grama/SP	66,5	100,0								87,2				
31647011	São Sebastião do Paraíso/MG														
31656011	Senador Cortes/MG	63,4	100,0	1,22											
31657011	Senador Firmino/MG	78,9	100,0	1,07	99,3	0,0	99,8	53,6	99,5	100,0	53,9	19,3	10,2	10,2	13,3
31660011	Senhora de Oliveira/MG	63,9	100,0			58,4	97,5				58,4				
31662011	Senhora dos Remédios/MG	85,0	97,5												
31664011	Seritinga/MG	88,0	100,0	1,07	83,9	0,0	0,0	0,0	0,0	0,0	100,0	9,8	9,8		
35515011	Serrana/SP	100,0	100,0	1,18	94,8	100,0	97,8	55,2	99,7	78,0	55,4	24,4	13,5	13,5	15,7
35517011	Sertãozinho/SP	100,0	100,0	1,04	89,0	100,0	96,3	44,8	97,2	100,0	46,1	46,3	21,3	21,5	22,3
31672011	Sete Lagoas/MG	99,9	99,9	1,05	95,0	100,0	96,5	44,2	68,4	0,0	64,7	42,8	27,4	19,4	25,5
31674011	Silvianópolis/MG	67,1	100,0	1,00	92,8	100,0	100,0	100,0				53,1		53,1	
31675011	Simão Pereira/MG	100,0	100,0	1,00			57,5					30,7			
31678011	Soledade de Minas/MG	43,8	68,7				0,0	0,0	0,0	100,0	100,0				
32050111	Sooretama/ES	59,6	79,6	1,26	93,1	0,0	94,5	57,6	60,3	99,8	95,5	13,5	12,9	8,8	10,3
35522011	Sorocaba/SP	99,0	99,5	1,17	90,7	100,0	100,0	59,5	100,0	100,0	59,5	26,6	15,8	15,8	15,8
35524011	Sumaré/SP	97,9	98,0	1,11	92,9	4,3	99,7	44,1	96,5	94,2	45,7	29,7	13,0	12,6	13,1
35526011	Tabapuã/SP	91,6	100,0	1,11	88,1	0,0	99,2	84,1	100,0	100,0	84,1	21,3	17,9	18,9	19,6
35527011	Tabatinga/SP	83,6	100,0	1,00	98,7	0,0	99,5			0,0		24,7			
35532011	Taiúva/SP	100,0	100,0	1,00	100,0		100,0					23,2			
35533011	Tambauí/SP	100,0	100,0	1,03	93,2	95,4	100,0	91,6	99,9	100,0	91,6	35,1	32,1	32,1	33,5
35534011	Tanabi/SP	100,0	100,0	1,00	93,0		100,0		100,0				12,7	12,7	13,8
31680511	Taparuba/MG	50,0	100,0	1,00	100,0	100,0	0,0	0,0	0,0	0,0	99,7	25,4	25,3		0,0
35537011	Taquaritinga/SP	94,9	100,0	1,01	100,0	0,0	95,1	46,6	87,2	100,0	53,4	32,4	17,3	15,9	17,3
35542011	Tejupá/SP	59,2	96,9	1,00	91,7	0,0	0,0	0,0	0,0	0,0	100,0	23,8	23,8		0,0
31690011	Tocantins/MG	80,3	100,0	1,00	86,8	0,0	0,0	0,0		0,0		19,2			
35547011	Torrinha/SP	83,6	96,3	1,00	100,0		100,0	40,3	100,0	100,0	40,3	32,5	13,1	13,1	13,0
35547511	Trabiju/SP	93,7	100,0	1,00	96,9	100,0	100,0	86,0	86,0	100,0	100,0	18,5	18,5	15,9	18,5
31694011	Três Pontas/MG	86,9	100,0	1,09	91,5	100,0	100,0	70,2	100,0	99,8	70,2	17,7	12,4	12,4	15,2
33060011	Três Rios/RJ	99,8	99,8	1,22	80,9	100,0	80,6	41,9	61,2	100,0	68,9	28,2	18,8	14,0	18,8
31696011	Tupaciguara/MG	92,0	98,3	1,16	83,9	98,7	92,8	47,2	60,8	0,0	77,6	20,0	15,5	9,9	15,1
35551011	Tupi Paulista/SP	99,4	100,0	1,00	90,4	0,0	96,3	75,9	98,8	84,1	76,8	18,2	14,0	14,2	15,9
31701011	Uberaba/MG	97,2	99,0	1,24	85,2	95,7	97,7	59,1	97,6	92,5	60,6	23,4	13,7	13,6	15,1
31702011	Uberlândia/MG	99,3	100,0	1,56	85,9	97,8	100,0	68,7	100,0	97,8	68,7	23,1	15,6	15,6	16,6
35556011	Uchoa/SP	100,0	100,0	1,00	98,7	0,0	100,0	80,1	100,0	100,0	80,1	25,1	20,1	20,1	20,1
31704011	Unai/MG	80,8	98,2	1,15	99,5	100,0	99,7	66,0	99,9	89,5	66,0	22,1	14,5	14,6	16,1
31704711	Uruana de Minas/MG	72,5	100,0	1,00	99,5	0,0	100,0	98,5	98,5	0,0	100,0	12,4	12,3	12,2	
35560011	Urupês/SP	87,7	99,8	1,00	90,7	0,0	79,5	80,0	97,2	100,0	82,3	29,9	24,6	30,1	24,6
35562011	Valinhos/SP	94,8	100,0	1,43	90,7	100,0	100,0	65,2	100,0	100,0	65,2	21,9	13,8	13,8	15,5

Tabela LPu08 - INDICADORES OPERACIONAIS - ÁGUA E ESGOTO
PRESTADORES DE SERVIÇOS DE ABRANGÊNCIA LOCAL - Direito Público

ANO DE
REFERÊNCIA
2009

CONSUMO MÉDIO PER CAPITA DE ÁGUA	ÍNDICE DE CONSUMO DE ENE. ELÉTRICA (ÁGUA)	EXTENSÃO DA REDE DE ÁGUA POR LIGAÇÃO	ÍNDICE DE FATURAMENTO DE ÁGUA	ÍNDICE DE PERDAS DE FATURAMENTO	ÍNDICE DE PERDAS NA DISTRIBUIÇÃO	ÍNDICE BRUTO DE PERDAS LINEARES	ÍNDICE DE PERDAS POR LIGAÇÃO	ÍNDICE DE ATENDIMENTO TOTAL DE ESGOTO	ÍNDICE DE ATENDIMENTO URBANO DE ESGOTO	ÍNDICE DE ATEND. URBANO DE ESGOTO POR MUN. ATENDIDO COM ESGOTO	ÍNDICE DE COLETA DE ESGOTO	ÍNDICE DE TRATAMENTO DE ESGOTO	ÍNDICE DE ESGOTO TRATADO POR ÁGUA CONSUMIDA	EXTENSÃO DA REDE DE ESGOTO POR LIGAÇÃO	ÍNDICE DE CONSUMO DE ENE. ELÉTRICA (ESGOTO)
L/hab.dia	kWh/m³	m/lig.	%	%	%	m³/dia.km	L/dia.lig.	%	%	%	%	%	%	m/lig.	kWh/m³
IN022	IN058	IN020	IN028	IN013	IN049	IN050	IN051	IN056	IN024	IN047	IN015	IN016	IN046	IN021	IN059
312,0	0,68	13,2	80,6	19,4	19,4	13,0	179,4	79,8	94,4	94,4	32,8	0,0	0,0	10,7	0,01
341,7	0,06	13,9	87,2	12,8	12,8	10,8		66,5	100,0	100,0				14,0	
														13,9	
		16,6						63,4	100,0	100,0				12,9	
112,5	0,52	13,9	70,0	30,0	46,2	19,8	309,5	41,9	64,2	64,2	52,1	0,0	0,0	19,1	0,00
120,4	0,46		58,4	41,6	41,6		255,7	54,5	100,0	100,0					
								25,5	75,2	75,2					
119,8	0,77	18,3			0,0	0,0	0,0	88,0	100,0	100,0	84,3	0,0	0,0	18,4	0,00
147,5	0,96	8,2	64,3	35,7	44,6	48,9	422,5	100,0	100,0	100,0	77,1			8,4	0,00
221,5	1,02	12,3	48,1	51,9	53,9	63,8	856,8	100,0	100,0	100,0	80,0	0,0	0,0	10,2	0,01
246,5	0,70	16,1	60,2	39,9	35,4	30,1	519,3	94,9	94,9	94,9	102,0	10,4	10,6	14,8	0,01
	0,29	11,6						67,1	100,0	100,0				8,1	
	1,21	26,6						100,0	100,0	100,0				25,3	
777,3	0,11	9.341,7			0,0	0,0	0,0	43,8	68,7	68,7	79,9			15,7	
156,5	0,98	7,3	76,5	23,5	4,5	3,0	25,0	33,5	49,3	49,3	83,2	100,0	83,2	15,9	0,12
187,4	0,35	10,0	59,5	40,6	40,6	41,3	416,8	97,0	97,5	97,5	97,5	75,0	73,1	7,4	0,30
129,5	0,67	9,4	46,1	53,9	54,3	57,6	564,4	94,0	95,4	95,4	89,0	10,4	9,2	9,4	0,14
213,2	0,67	20,4	92,0	8,0	15,9	5,5	123,2	91,3	100,0	100,0	84,9	100,0	84,9	22,0	0,21
	0,82	8,1						82,5	98,8	98,8				10,4	0,00
								100,0	100,0	100,0					
333,4		16,6	95,4	4,6	8,4	5,7	99,1	100,0	100,0	100,0	84,7	0,0	0,0	15,8	
130,7		7,0						99,6	100,0	100,0	80,1	77,3	62,0	7,1	0,04
479,3	0,07	9.391,4	0,0	100,0	0,4	0,0	3,0	49,6	100,0	100,0				17,7	
185,4	1,01	10,3	53,4	46,6	46,6	42,0	500,3	94,9	100,0	100,0	100,0	0,0	0,0	10,1	0,00
313,2			0,0	100,0	0,0		0,0	59,2	97,0	97,0			0,0		
	0,32	8,5						80,3	100,0	100,0				8,8	
158,0		13,3	40,1	59,9	59,7	45,4	638,7	83,6	96,3	96,3	30,0			12,7	
179,0		33,5	100,0	0,0	0,0	0,0	0,0	93,7	100,0	100,0	100,0	100,0	100,0	48,0	0,00
135,1	0,86	12,8	85,8	14,2	29,9	13,9	189,0	86,6	99,6	99,6	99,8	0,0	0,0	12,2	0,01
203,9	0,71	5,2	68,9	31,1	31,1	47,5	348,1	98,9	98,9	98,9	77,8	0,0	0,0	8,7	0,00
207,2	0,71	14,6	75,5	24,5	22,4	10,1	170,5	79,7	88,6	88,6			0,0	15,1	
150,4	0,91	13,3	87,5	12,5	23,3	10,0	139,5	93,5	100,0	100,0	93,0	100,0	93,0	14,2	0,08
171,5	1,00	7,6	66,6	33,5	39,4	43,7	364,5	96,2	98,0	98,0	80,0	17,3	13,8	7,4	0,09
192,9	0,35	19,2	73,4	26,6	31,3	18,6	363,2	95,7	98,0	98,0	63,6	100,0	63,6	16,1	0,16
230,9	0,30	12,6	80,1	19,9	19,9	12,6	164,5	100,0	100,0	100,0	75,8	100,0	75,8	12,6	0,40
143,9	0,63	10,1	73,2	26,8	34,0	26,2	283,6	69,9	88,7	88,7	80,0	100,0	80,0	10,4	0,31
193,5	1,01	15,1			0,0	0,0	0,0								
303,2	0,64	8,5	82,3	17,7	17,7	20,2	174,0	87,7	99,8	99,8	82,3	94,3	77,6	8,6	0,08
173,8		16,9	73,2	26,8	34,8	20,4	345,7	90,0	95,0	95,0	103,5	100,0	103,5	16,1	0,17

Tabela LPu08 - INDICADORES OPERACIONAIS - ÁGUA E ESGOTO
PRESTADORES DE SERVIÇOS DE ABRANGÊNCIA LOCAL - Direito Público

ANO DE
REFERÊNCIA
2009

CÓDIGO	Município	ÍNDICE DE ATEND. TOTAL DE ÁGUA	ÍNDICE DE ATEND. URBANO DE ÁGUA	DENSIDADE ECON. DE ÁGUA POR LIGAÇÃO	PARTIC. ECON. RESID. ÁGUA NAS ECON. TOTAIS ÁGUA	ÍNDICE DE MACRO-MEDIÇÃO	ÍNDICE DE HIDRO-METRAÇÃO	ÍNDICE DE MICROMEDIÇÃO RELATIVO AO VOL. DISPONIBIL.	ÍNDICE DE MICROME-DIÇÃO NO CONSUMO	ÍNDICE DE FLUORETAÇÃO DE ÁGUA	ÍNDICE DE CONSUMO DE ÁGUA	VOLUME DE ÁGUA DISPONIBIL. POR ECON.	CONSUMO MÉDIO DE ÁGUA POR ECONOMIA	CONSUMO MICROME-DIDO POR ECONOMIA	CONSUMO DE ÁGUA FATURADO POR ECON.
		%	%	econ./lig.	%	%	%	%	%	%	%	m³/mês.econ.	m³/mês.econ.	m³/mês.econ.	m³/mês.econ.
		IN055	IN023	IN001	IN043	IN011	IN009	IN010	IN044	IN057	IN052	IN025	IN053	IN014	IN017
35563011	Valparaíso/SP	83,4	98,4	1,05	98,7	100,0	100,0	100,0	100,0	100,0	100,0	17,3	17,3	17,3	17,3
32050311	Vargem Alta/ES	43,6	100,0	1,22	76,7	0,0	89,7	81,1	78,9	0,0	102,7	14,0	13,0	12,4	13,0
35564011	Vargem Grande do Sul/SP	93,6	100,0	1,01	93,8	100,0	98,3	56,3	99,7	99,3	56,5	19,6	11,0	11,1	14,8
31707511	Varjão de Minas/MG														
31710311	Verdelândia/MG														
31711511	Vermelho Novo/MG	39,0	100,0	1,04	98,4	0,0	99,8	75,0	94,0	100,0	79,8	14,2	10,9	10,2	10,4
31713011	Viçosa/MG	100,0	100,0	1,45	98,6	0,0	98,1	66,8	100,0	97,9	66,8	19,7	12,8	12,8	12,8
35567011	Vinhedo/SP	100,0	96,6	1,23	87,4	100,0	100,0	56,1	100,0	100,0	56,1	27,1	15,0	15,0	15,0
35568011	Viradouro/SP	100,0	100,0	1,00	99,8	0,0	100,0	67,3	100,0	100,0	67,3	28,7	19,3	19,3	22,0
31716011	Virgem da Lapa/MG														
31720011	Visconde do Rio Branco/MG														
33063011	Volta Redonda/RJ	99,7	99,7	1,52	88,2	92,5	98,9	53,0	100,0	92,8	55,2	26,1	13,3	13,4	14,1
35570011	Votorantim/SP	100,0	100,0	1,08	93,9	74,7	98,1	84,5	87,1	72,7	97,0	33,0	30,6	27,4	32,2
35571011	Votuporanga/SP	100,0	100,0	1,00	89,9	100,0	99,7	90,1	100,0		90,1	21,4	19,3	19,3	19,3
Totalizações para a região		94,7	99,4	1,18	90,1	68,6	94,5	54,1	90,5	86,5	60,5	27,2	16,2	15,2	16,5
REGIÃO	SUL														
41001011	Abatiá/PR	69,1	98,6	1,00	100,0	100,0	100,0	73,6	100,0	100,0	73,6	16,0	11,8	11,8	13,1
42005011	Águas de Chapecó/SC														
43004511	Alegria/RS	100,0	100,0	1,55	83,7		79,7	100,0	100,0		100,0	41,2	41,2	49,2	41,2
43005711	Alto Feliz/RS	99,6	100,0	1,00	87,2	0,0	100,0	94,9	97,4	96,2	97,4	8,1	7,9	7,6	7,1
41011511	Ângulo/PR	96,9	100,0	1,14	94,9	100,0	93,6	74,0	79,5	100,0	93,0	17,9	16,7	13,8	16,7
42011011	Anitápolis/SC	37,2	100,0	1,00	95,0	0,0	42,9			0,0	93,2	14,4	13,4		0,0
43007011	Anta Gorda/RS	52,5	95,9	1,12	90,4	0,0	99,1	88,0	100,0	0,0	88,0	16,8	14,8	14,8	11,4
42014011	Araranguá/SC	75,0	90,2	1,15	92,8	0,0	100,0	75,9	95,9	87,7	79,2	18,2	14,4	13,8	14,4
43008711	Araricá/RS														
43010711	Arroio do Padre/RS	18,4	94,2				71,6	57,7	100,0		57,7				
43011011	Arroio dos Ratos/RS														
42016011	Arroio Trinta/SC														
43015011	Augusto Pestana/RS	95,1	100,0	1,00	95,6								6,4		6,4
43016011	Bagé/RS	83,9	100,0	1,07	88,6	98,7	77,6	68,8	69,8	98,7	98,7	22,2	21,9	19,8	21,9
42020011	Balneário Camboriú/SC	100,0	100,0	3,71	88,2	100,0	90,1	92,5	92,3	0,0	100,2	13,0	12,5	11,5	14,8
41024011	Bandeirantes/PR	90,8	100,0	1,07	92,4	97,1	100,0	48,1	85,7	63,7	56,1	25,9	14,5	12,4	14,7
43019211	Barra do Rio Azul/RS	18,9	100,0	1,00	100,0		100,0					13,0			
43019511	Barra Funda/RS	62,2	100,0	1,04	97,2	100,0	77,0	90,5	100,0	100,0	90,5	5,7	5,2	6,9	5,4
42024011	Blumenau/SC	98,9	100,0	1,33	90,7	86,0	99,8	70,6	99,3	100,0	71,1	22,5	13,7	13,7	15,3
43021511	Boa Vista das Missões/RS	95,6	100,0				8,7								
43023511	Bom Princípio/RS	47,1	52,1	1,12	98,3		75,3	87,5	89,4		97,9	11,4	11,2	13,5	11,2
42027011	Botuverá/SC														
43025811	Bozano/RS	71,0	100,0	1,00	84,4		94,4		100,0				10,6	11,2	

Tabela LPu08 - INDICADORES OPERACIONAIS - ÁGUA E ESGOTO
PRESTADORES DE SERVIÇOS DE ABRANGÊNCIA LOCAL - Direito Público

ANO DE
REFERÊNCIA
2009

CONSUMO MÉDIO PER CAPITA DE ÁGUA	ÍNDICE DE CONSUMO DE ENE. ELÉTRICA (ÁGUA)	EXTENSÃO DA REDE DE ÁGUA POR LIGAÇÃO	ÍNDICE DE FATURAMENTO DE ÁGUA	ÍNDICE DE PERDAS DE FATURAMENTO	ÍNDICE DE PERDAS NA DISTRIBUIÇÃO	ÍNDICE BRUTO DE PERDAS LINEARES	ÍNDICE DE PERDAS POR LIGAÇÃO	ÍNDICE DE ATENDIMENTO TOTAL DE ESGOTO	ÍNDICE DE ATENDIMENTO URBANO DE ESGOTO	ÍNDICE DE ATEND. URBANO DE ESGOTO POR MUN. ATENDIDO COM ESGOTO	ÍNDICE DE COLETA DE ESGOTO	ÍNDICE DE TRATAMENTO DE ESGOTO	ÍNDICE DE ESGOTO TRATADO POR ÁGUA CONSUMIDA	EXTENSÃO DA REDE DE ESGOTO POR LIGAÇÃO	ÍNDICE DE CONSUMO DE ENE. ELÉTRICA (ESGOTO)
L/hab.dia	kWh/m³	m/lig.	%	%	%	m³/dia.km	L/dia.lig.	%	%	%	%	%	%	m/lig.	kWh/m³
IN022	IN058	IN020	IN028	IN013	IN049	IN050	IN051	IN056	IN024	IN047	IN015	IN016	IN046	IN021	IN059
194,0	0,23	10,5	100,0	0,0	0,0	0,0	0,0	82,1	98,3	98,3	70,0	100,0	70,0	10,6	0,00
149,1	0,43	9,9	102,7	-2,7	-2,7	-1,2	-14,0	10,2	33,5	33,5	22,7	0,0	0,0	10,6	0,01
126,0	0,98	19,6	75,7	24,3	43,5	14,0	283,6	93,6	100,0	100,0	89,3	100,0	89,3	19,7	0,13
										97,8		100,0		15,8	0,02
										78,4					
124,2	0,67	11,9	76,0	24,0	20,2	7,2	94,3	28,4	74,8	74,8	94,0	0,0	0,0	10,3	0,00
146,1	0,57	10,4	66,8	33,2	33,2	27,6	303,5	91,7	91,9	91,9	78,8	2,3	1,8	10,2	0,00
185,1	0,32	25,0	56,1	44,0	44,0	18,7	475,0	79,1	80,5	80,5	94,9	93,2	88,4	17,5	0,13
198,2	0,71	10,1	76,5	23,5	32,7	30,5	310,2	100,0	100,0	100,0	80,0	100,0	80,0	10,2	0,04
										64,2					
										100,0		0,0		7,0	0,00
179,0	0,69	11,6	58,2	41,8	44,8	47,5	591,5	92,1	92,1	92,1	80,5	17,0	13,7	10,4	0,05
299,6	0,73	12,7	102,2	-2,2	3,0	2,6	33,8	95,6	100,0	100,0	99,1	63,3	62,7	11,4	0,14
240,2	0,24	11,5	90,1	9,9	9,9	5,8	70,3	100,0	100,0	100,0				11,7	
185,5	0,66	21,3	61,8	38,3	39,5	18,5	415,2	88,3	93,7	92,6	85,2	43,4	37,3	11,2	0,11
146,7	0,15	15,1	82,0	18,0	26,4	8,7	139,2								
										92,3					
539,9	0,28	23,4	100,0	0,0	0,0	0,0	0,0								
68,2	3,85	61,7	88,5	11,5	2,6	0,1	6,8								
197,0	1,43	22,4	93,0	7,0	7,0	1,9	47,1								
153,4		25,0	0,0	100,0	6,9	1,3	32,6								
182,9	0,49	23,4	68,0	32,0	12,0	3,2	74,1								
136,1	0,37	29,5	79,2	20,8	20,8	4,8	143,3								
										30,3		100,0		10,0	0,00
95,5	0,59	126,8	57,7	42,3	42,3	2,4	299,9								
										6,2					
										88,0		100,0		4,6	
46,6		7,1													
294,9	0,29	11,6	98,7	1,3	1,3	0,8	10,2	50,8	60,6	60,6	43,3	40,6	17,6	12,6	0,00
260,8	0,48	15,0	114,2	-14,2	-0,2	-0,3	-4,5	85,0	85,0	85,0	119,8	100,0	119,8	15,5	0,10
182,0		11,6	56,9	43,1	43,9	31,5	400,4	84,9	98,6	98,6	78,9	91,1	71,9	12,1	
	1,26	62,3													
52,5		97,7	95,2	4,8	9,5	0,2	18,9								
153,9	0,92	17,2	79,1	20,9	28,9	12,4	243,9	3,2	3,5	3,5	4,7	88,5	4,2	48,2	0,19
		57,1						26,1	78,4	78,4					
119,0	2,83	27,2	97,9	2,1	2,1	0,3	8,8								
										14,0		0,0			1,25
37,5		54,1													

Tabela LPu08 - INDICADORES OPERACIONAIS - ÁGUA E ESGOTO
PRESTADORES DE SERVIÇOS DE ABRANGÊNCIA LOCAL - Direito Público

ANO DE
REFERÊNCIA
2009

CÓDIGO	Município	ÍNDICE DE ATEND. TOTAL DE ÁGUA	ÍNDICE DE ATEND. URBANO DE ÁGUA	DENSIDADE ECON. DE ÁGUA POR LIGAÇÃO	PARTIC. ECON. RESID. ÁGUA NAS ECON. TOTAIS ÁGUA	ÍNDICE DE MACRO-MEDIÇÃO	ÍNDICE DE HIDRO-METRAÇÃO	ÍNDICE DE MICROMEDIÇÃO RELATIVO AO VOL. DISPONIBIL.	ÍNDICE DE MICROME-DIÇÃO NO CONSUMO	ÍNDICE DE FLUORETAÇÃO DE ÁGUA	ÍNDICE DE CONSUMO DE ÁGUA	VOLUME DE ÁGUA DISPONIBIL. POR ECON.	CONSUMO MÉDIO DE ÁGUA POR ECONOMIA	CONSUMO MICROME-DIDO POR ECONOMIA	CONSUMO DE ÁGUA FATURADO POR ECON.
		%	%	econ./lig.	%	%	%	%	%	%	%	m³/mês.econ.	m³/mês.econ.	m³/mês.econ.	m³/mês.econ.
		IN055	IN023	IN001	IN043	IN011	IN009	IN010	IN044	IN057	IN052	IN025	IN053	IN014	IN017
42028511	Braço do Trombudo/SC	59,4	100,0	1,00	90,8	63,2	100,0			0,0	100,0	21,6	21,6		
43026511	Brochier/RS	99,9	99,8	1,03	94,0	0,0	100,0	88,9	100,0	0,0	88,9	16,0	14,2	14,2	14,2
42028711	Brunópolis/SC	99,7	100,0												
42029011	Brusque/SC	84,6	85,0	1,17	92,7	80,8	100,0	45,1	100,0	100,0	45,1	29,3	12,9	12,9	14,7
43027011	Butiá/RS														
43035511	Camargo/RS	100,0	100,0	1,00	73,5	0,0	100,0	50,1	100,0	50,1	50,1	43,2	21,6	21,6	
42032011	Camboriú/SC	100,0	100,0	1,22	93,6		91,2		92,3				14,9	14,9	14,4
41041011	Campo do Tenente/PR	100,0	100,0	1,05	91,0	100,0	100,0	63,2	92,9	100,0	68,0	14,8	10,1	9,6	12,4
42036011	Campos Novos/SC	100,0	100,0	1,16	93,0	0,0	99,9	56,5	100,0	100,0	56,5	16,7	9,4	9,4	12,0
43042011	Candelária/RS														
42037011	Canelinha/SC	58,2	99,5	1,14	87,3	100,0	99,9	52,3	99,2	100,0	52,7	7,3	3,7	3,6	4,9
43045011	Canguçu/RS														
43046111	Canudos do Vale/RS	100,0	100,0	1,00	100,0	100,0	100,0	100,0	100,0	0,0	100,0	138,8	138,8	138,8	138,8
43046911	Capitão/RS	98,3	100,0	1,00	90,6	0,0	100,0	100,0	100,0	0,0	100,0	7,8	7,8	7,8	7,8
43047111	Caraaí/RS	62,5	55,0	1,00	91,2	0,0	39,9	30,4	30,4	32,3	100,0	13,3	13,3	10,1	12,2
43051011	Caxias do Sul/RS	98,5	100,0	1,37	91,2	98,3	100,0	51,4	100,0	98,3	51,4	23,6	11,6	11,6	11,4
43051111	Centenário/RS	93,3	100,0												
43051311	Cerro Branco/RS	69,0	100,0	1,04	100,0	100,0	100,0	30,0	100,0	0,0	30,0	23,7	7,1	7,3	7,1
43053711	Charrua/RS	92,2	100,0	1,00	91,9	50,0	98,1	97,0	100,0	50,0	97,0	7,9	7,6	7,8	3,9
42042511	Cocal do Sul/SC	100,0	100,0	1,04	90,3	100,0	100,0	82,6	98,9	96,4	83,5	14,5	12,1	11,9	13,6
43055811	Colinas/RS	97,3	97,3				100,0	100,0	100,0		100,0				
41059011	Colorado/PR	96,6	96,6	1,02	98,0	0,0	100,0	80,0	100,0	0,0	80,0	14,5	11,6	11,6	11,6
43058311	Coqueiro Baixo/RS	96,5	100,0	1,00	100,0	0,0	100,0	100,0	100,0	0,0	100,0	40,3	40,3	40,3	0,0
43058511	Coqueiros do Sul/RS	80,3	100,0	1,00	82,0		83,5					18,1			
42043511	Cordilheira Alta/SC	44,3	100,0							100,0	100,0				
42044511	Coronel Martins/SC														
43059711	Coxilha/RS	96,3	99,7	1,00	84,1	0,0	0,0	0,0		100,0		21,6			0,0
43063511	Dezesseis de Novembro/RS	100,0	100,0			100,0		100,0	100,0	100,0	100,0				
43064011	Dois Irmãos/RS														
43067511	Doutor Ricardo/RS	100,0	100,0	1,00	100,0	0,0	100,0	97,6	100,0	100,0	97,6	15,4	15,0	15,0	15,0
43069211	Engenho Velho/RS	100,0	100,0	1,05	91,1		76,7			100,0	100,0			15,9	
41075311	Entre Rios do Oeste/PR	100,0	100,0	1,00	85,1		100,0						33,2		
42051711	Entre Rios/SC	39,7	100,0	1,00	99,5	0,0		0,0	0,0	0,0	100,0	25,0	25,0		0,0
43070511	Ernestina/RS	100,0	100,0												
43074511	Esperança do Sul/RS	100,0	100,0	1,00	94,4	100,0	100,0	77,1	100,0	41,4	77,1	7,0	5,4	5,4	5,2
43078111	Estrela Velha/RS	91,8	100,0	1,04	93,6		100,0	100,0	100,0	38,6	100,0	7,2	7,2	7,2	7,2
43082511	Florianópolis/RS	90,5	100,0			68,5	100,0	68,5	100,0	68,5	68,5				
41081011	Flórida/PR	84,1	100,0	1,00	97,1	0,0	96,7			0,0	100,0	17,9	17,9		16,1
42055011	Fraiburgo/SC	86,1	99,8	1,15	91,5	100,0	100,0	70,0	100,0	34,5	70,0	15,2	10,6	10,6	10,4

Tabela LPu08 - INDICADORES OPERACIONAIS - ÁGUA E ESGOTO
PRESTADORES DE SERVIÇOS DE ABRANGÊNCIA LOCAL - Direito Público

ANO DE
REFERÊNCIA
2009

CONSUMO MÉDIO PER CAPITA DE ÁGUA	ÍNDICE DE CONSUMO DE ENE. ELÉTRICA (ÁGUA)	EXTENSÃO DA REDE DE ÁGUA POR LIGAÇÃO	ÍNDICE DE FATURAMENTO DE ÁGUA	ÍNDICE DE PERDAS DE FATURAMENTO	ÍNDICE DE PERDAS NA DISTRIBUIÇÃO	ÍNDICE BRUTO DE PERDAS LINEARES	ÍNDICE DE PERDAS POR LIGAÇÃO	ÍNDICE DE ATENDIMENTO TOTAL DE ESGOTO	ÍNDICE DE ATENDIMENTO URBANO DE ESGOTO	ÍNDICE DE ATEND. URBANO DE ESGOTO POR MUN. ATENDIDO COM ESGOTO	ÍNDICE DE COLETA DE ESGOTO	ÍNDICE DE TRATAMENTO DE ESGOTO	ÍNDICE DE ESGOTO TRATADO POR ÁGUA CONSUMIDA	EXTENSÃO DA REDE DE ESGOTO POR LIGAÇÃO	ÍNDICE DE CONSUMO DE ENE. ELÉTRICA (ESGOTO)
L/hab.dia	kWh/m³	m/lig.	%	%	%	m³/dia.km	L/dia.lig.	%	%	%	%	%	%	m/lig.	kWh/m³
IN022	IN058	IN020	IN028	IN013	IN049	IN050	IN051	IN056	IN024	IN047	IN015	IN016	IN046	IN021	IN059
271,2		39,9			0,0	0,0	0,0								
136,5	1,50	66,1	88,9	11,1	11,1	0,9	60,6								
								99,7	100,0	100,0					
150,9	0,37	20,1	51,2	48,9	54,9	28,8	606,8								
											47,5			8,3	0,10
257,9	0,77	43,3			49,9	16,4	710,2								
130,2		8,2													
68,7	0,99	16.724,4	83,4	16,6	32,0	0,0	164,6	50,1	50,0	50,0	40,5	100,0	40,5		
90,5	0,92	17,0	71,7	28,3	43,5	15,5	277,0	65,6	82,0	82,0	75,2	100,0	75,2	16,1	0,10
											60,6			25,9	
54,1	0,00	16,0	70,7	29,3	47,3	6,4	124,5								
											95,5	40,0		6,4	
692,9	0,20	11,6	100,0	0,0	0,0	0,0	0,0								
82,8		77,1	100,0	0,0	0,0	0,0	0,0								
151,6	2,19	36,1	91,6	8,4	0,0	0,0	0,0								
141,9	0,76	13,3	50,4	49,6	48,6	37,2	498,5	81,8	88,4	88,4	73,7	13,7	10,1	16,1	0,01
83,3	0,84	12.943,9	30,0	70,0	70,0	0,0	564,7								
79,1	2,08	72,6	50,0	50,0	3,0	0,1	7,8								
114,8	0,65	36,7	94,2	5,9	16,5	2,1	82,4								
166,3	1,62	107,2			0,0	0,0	0,0								
150,2	1,50	20,5	80,0	20,0	20,0	4,6	97,5	67,4	73,4	73,4	85,1	100,0	85,1	14,2	0,00
264,4	0,33	6,4	0,0	100,0	0,0	0,0	0,0								
		15,9													
143,7	3,74	12,2	100,0	0,0	0,0	0,0	0,0	5,4	16,5	16,5	11,0	100,0	11,0	20,0	2,44
											36,6	100,0		111,1	0,00
	0,76	89,8	0,0	100,0											
79,6			100,0	0,0	0,0		0,0	100,0	100,0	100,0			0,0		
											9,1	100,0			
54,0	4,07	97,6	97,6	2,4	2,4	0,1	12,1								
			61,4	38,6	0,0		0,0								
368,3		57,2													
295,0	0,77	14.980,9	0,0	100,0	0,0	0,0	0,0	14,5	55,2	55,2	40,0	100,0	40,0	24,9	0,00
106,2															
46,7	3,29	49,8	74,3	25,7	22,9	0,9	52,8								
65,5	0,42		100,0	0,0	0,0		0,0								
70,2	1,27	23,0			31,5	4,9	113,7	11,7	100,0	100,0	22,0	100,0	22,0		
222,5	1,18	12,2	89,6	10,4	0,0	0,0	0,0								
98,0	0,57	11,9	68,8	31,3	30,0	11,9	172,2								

Tabela LPu08 - INDICADORES OPERACIONAIS - ÁGUA E ESGOTO
PRESTADORES DE SERVIÇOS DE ABRANGÊNCIA LOCAL - Direito Público

ANO DE
REFERÊNCIA
2009

CÓDIGO	Município	ÍNDICE DE ATEND. TOTAL DE ÁGUA	ÍNDICE DE ATEND. URBANO DE ÁGUA	DENSIDADE ECON. DE ÁGUA POR LIGAÇÃO	PARTIC. ECON. RESID. ÁGUA NAS ECON. TOTAIS ÁGUA	ÍNDICE DE MACRO-MEDIÇÃO	ÍNDICE DE HIDRO-METRAÇÃO	ÍNDICE DE MICROMEDIÇÃO RELATIVO AO VOL. DISPONIBIL.	ÍNDICE DE MICROME-DIÇÃO NO CONSUMO	ÍNDICE DE FLUORETAÇÃO DE ÁGUA	ÍNDICE DE CONSUMO DE ÁGUA	VOLUME DE ÁGUA DISPONIBIL. POR ECON.	CONSUMO MÉDIO DE ÁGUA POR ECONOMIA	CONSUMO MICROME-DIDO POR ECONOMIA	CONSUMO DE ÁGUA FATURADO POR ECON.
		%	%	econ./lig.	%	%	%	%	%	%	%	m³/mês.econ.	m³/mês.econ.	m³/mês.econ.	m³/mês.econ.
		IN055	IN023	IN001	IN043	IN011	IN009	IN010	IN044	IN057	IN052	IN025	IN053	IN014	IN017
43086511	Garruchos/RS	100,0	100,0	1,00		0,0	0,0	0,0	0,0	0,0	100,0	9,0	9,0		0,0
42059011	Gaspar/SC	93,3	100,0	1,14	90,5	100,0	100,0	85,1	100,0	100,0	85,1	19,1	16,2	16,2	17,6
42060011	Governador Celso Ramos/SC	100,0	100,0	1,04	96,5	0,0	21,7	21,8	38,4	0,0	56,8	45,8	26,0	43,8	26,0
43091511	Gramado Xavier/RS	7,8	52,6				17,2								
42061011	Grão Pará/SC	55,3	100,0	1,07	87,6	0,0	100,0	90,0	100,0	90,0	90,0	10,4	9,4	9,4	9,4
43092511	Guabiju/RS	42,1	100,0	1,04	86,7	100,0	98,6	72,3	100,0	100,0	72,3	13,0	9,4	9,9	9,4
43094011	Guapore/RS														
42065011	Guaramirim/SC	74,7	90,8	1,02	91,2	0,0	99,7	98,4	99,1	100,0	99,3	25,9	25,7	25,5	25,5
43096011	Horizontina/RS														
43096511	Hulha Negra/RS	50,3	92,6	1,00	89,5	0,0	0,0	0,0	0,0	100,0	100,0	14,8	14,8		0,0
41098011	Ibiporã/PR	97,2	100,0	1,11	94,1	97,2	100,0	74,1	100,0	100,0	74,1	17,3	12,6	12,6	13,2
42070011	Içara/SC	85,6	85,7	1,07	94,2		99,7				66,9	53,7	14,7	7,7	12,2
42072011	Imarui/SC	48,5	100,0	1,00	97,3	0,0	0,0	0,0	0,0	0,0	75,4	9,8	7,3		0,0
43103611	Imigrante/RS	100,0	100,0	1,06	81,7		98,9					11,8			
43104611	Ipiranga do Sul/RS	32,5	100,0	1,19	74,1		87,9		100,0				9,5	10,4	9,5
42078511	Iratí/SC	100,0	100,0								100,0				
43105511	Itacurubi/RS	88,9	100,0	1,09	90,4	0,0	0,0	0,0	0,0	100,0	82,8	12,1	10,0		10,0
42082011	Itajaí/SC	98,3	99,0	1,36	86,8	98,0	99,7	77,1	99,9	98,7	81,5	21,5	15,5	15,8	17,6
41110011	Itambaracá/PR	91,3	12,8	1,12	93,4	0,0	100,0			100,0	51,8	22,6	11,7		13,0
42084011	Itapiranga/SC	93,7	100,0	1,01	92,7	0,0	100,0	76,2	100,0	0,0	76,2	32,0	23,3	23,3	22,9
42084511	Itapoá/SC	87,0	89,0	1,33	80,2	100,0	98,3	52,7	95,3	100,0	55,3	10,1	5,6	6,4	9,7
43106011	Itaqui/RS														
42087011	Jacinto Machado/SC	50,7	91,6	1,00	100,0	0,0	97,6			0,0	100,0	10,3	10,3		10,3
43108711	Jacuizinho/RS	22,5	100,0	1,00	100,0	0,0	29,7			0,0	100,0	30,1	30,1		0,0
41119011	Jaguapitã/PR	86,2	100,0	1,13	100,0			82,8	84,9	97,5	97,5	16,5	16,1		14,4
41120011	Jaguariaíva/PR	89,2	100,0	1,16	99,1	0,0	89,1	43,4	100,0	100,0	43,4	15,0	6,3	7,3	9,2
42088011	Jaguaruna/SC	71,9	97,8	1,16	87,8	0,0	30,9	57,5	63,4	33,6	90,6	9,7	8,6	17,8	7,1
41124011	Japurá/PR	100,0	100,0	1,08	96,4		100,0	90,0	100,0	100,0	90,0	14,9	13,4	13,4	14,1
42089011	Jaraguá do Sul/SC	92,7	98,6	1,29	95,9	100,0	100,0	69,9	100,0	85,0	69,9	19,3	12,7	12,7	14,8
41126011	Jardim Olinda/PR	80,3	100,0	1,00	97,9	0,0	100,0	100,0	100,0	100,0	100,0	12,5	12,5	12,5	12,5
41127011	Jataizinho/PR	96,9	96,8	1,20	97,0	98,3	100,0	59,1	100,0	98,3	59,1	17,9	10,5	10,5	12,6
41130011	Jussara/PR	90,4	99,6	1,24	98,2	100,0	97,6	91,8	92,3	100,0	99,5	12,3	12,3	11,3	12,3
42093011	Lages/SC	96,2	98,0	1,21	91,6	99,3	90,7	49,1	91,5	99,3	53,6	25,6	12,9	13,1	12,9
43112711	Lagoa dos Três Cantos/RS	100,0	100,0			100,0									
42094511	Lajeado Grande/SC	40,6	100,0			100,0	100,0	100,0	100,0	100,0	100,0			9,0	
43116411	Linha Nova/RS	100,0	100,0	1,00	92,8	0,0	100,0	84,0	100,0	0,0	84,0	7,6	6,4	6,4	6,4
41136011	Lobato/PR	83,8	100,0	1,13	97,3	90,9	98,5	83,1	96,1	100,0	86,4	14,5	12,5	12,0	12,0
43117111	Maçambará/RS														
43117311	Mampituba/RS	60,6	100,0	1,01	98,9		100,0								

Tabela LPu08 - INDICADORES OPERACIONAIS - ÁGUA E ESGOTO
PRESTADORES DE SERVIÇOS DE ABRANGÊNCIA LOCAL - Direito Público

ANO DE
REFERÊNCIA
2009

CONSUMO MÉDIO PER CAPITA DE ÁGUA	ÍNDICE DE CONSUMO DE ENE. ELÉTRICA (ÁGUA)	EXTENSÃO DA REDE DE ÁGUA POR LIGAÇÃO	ÍNDICE DE FATURAMENTO DE ÁGUA	ÍNDICE DE PERDAS DE FATURAMENTO	ÍNDICE DE PERDAS NA DISTRIBUIÇÃO	ÍNDICE BRUTO DE PERDAS LINEARES	ÍNDICE DE PERDAS POR LIGAÇÃO	ÍNDICE DE ATENDIMENTO TOTAL DE ESGOTO	ÍNDICE DE ATENDIMENTO URBANO DE ESGOTO	ÍNDICE DE ATEND. URBANO DE ESGOTO POR MUN. ATENDIDO COM ESGOTO	ÍNDICE DE COLETA DE ESGOTO	ÍNDICE DE TRATAMENTO DE ESGOTO	ÍNDICE DE ESGOTO TRATADO POR ÁGUA CONSUMIDA	EXTENSÃO DA REDE DE ESGOTO POR LIGAÇÃO	ÍNDICE DE CONSUMO DE ENE. ELÉTRICA (ESGOTO)
L/hab.dia	kWh/m³	m/lig.	%	%	%	m³/dia.km	L/dia.lig.	%	%	%	%	%	%	m/lig.	kWh/m³
IN022	IN058	IN020	IN028	IN013	IN049	IN050	IN051	IN056	IN024	IN047	IN015	IN016	IN046	IN021	IN059
26,5			0,0	100,0	0,0		0,0								
170,4	0,62	23,2	92,2	7,9	14,9	4,2	107,0								
366,7	0,05	18,4	56,8	43,2	43,2	36,4	679,2								
	4,40	16,2													
101,8	0,14	20,7	90,0	10,0	10,0	1,6	36,9								
130,1	2,83	33,4	72,3	27,7	27,7	3,6	123,2								
										83,0		0,0		94,1	0,00
241,4	0,78	84,8	98,4	1,6	0,7	0,1	6,0								
										13,4		43,8		10,4	
107,3	1,44	48,9	0,0	100,0	0,0	0,0	0,0	40,3	92,6	92,6	17,3	100,0	17,3	9,1	0,18
160,9	0,78	15,5	77,2	22,8	25,9	9,2	162,4	91,3	97,1	97,1	63,1	100,0	63,1	17,0	0,26
128,0	0,88	11,8	83,9	16,1	46,3	18,9	245,7	0,6	0,6	0,6	1,5	100,0	1,5	9,3	0,00
151,0		15,2	0,0	100,0	24,6	5,2	79,4								
	1,10	17,8													
145,2		46,5													
53,9	3,75	17,1	100,0	0,0	0,0	0,0	0,0								
101,0	2,28	15,4	82,8	17,2	17,2	3,7	75,4								
189,5	0,41	13,0	89,9	10,1	18,5	15,3	206,4								
127,6		11,5	57,8	42,2	48,2	31,0	401,1								
203,9	3,17	34,4	74,8	25,2	23,8	6,7	241,5	41,7	89,9	89,9	30,9	7,4	2,3	19,5	0,02
490,5	0,29	4,0	95,4	4,6	44,7	42,2	199,7								
										100,0					
158,3	0,79		100,0	0,0	0,0		0,0								
140,9		46,8	0,0	100,0	0,0	0,0	0,0								
199,6	0,88	9,9	87,5	12,5	2,5	1,4	15,4	78,1	90,5	90,5	48,1	53,3	25,6	16,4	0,00
74,3	0,32	14,1	63,1	37,0	56,6	19,7	317,0	22,3	25,8	25,8	143,8	100,0	143,8	22,9	0,11
129,2	0,50	18,5	75,5	24,5	9,4	1,6	33,8								
142,3	1,19	14,3	94,6	5,4	10,0	3,5	52,8								
141,6	0,61	17,4	81,5	18,5	30,1	12,6	232,1	40,9	43,9	43,9	34,7	100,0	34,7	21,1	0,41
162,1	0,38	12.820,7	100,0	0,0	0,0	0,0	0,0	80,3	100,0	100,0			0,0		
127,1	0,61	13,5	70,4	29,6	40,9	18,9	287,8	90,6	96,9	96,9	90,1	100,0	90,1	12,5	0,18
183,4	0,62	26,4	100,0	0,0	0,6	0,1	2,8	48,3	56,1	56,1	49,9	100,0	49,9	23,3	0,02
137,0	0,60	16,9	53,6	46,4	46,4	25,9	445,6	13,0	13,2	13,2	19,7	100,0	19,7	19,8	0,24
105,6	1,30	24,2			0,0	0,0	0,0								
75,9	4,76	16,4	84,0	16,0	16,0	2,4	40,1								
173,8	0,92	16,5	83,1	17,0	13,6	4,1	73,1	82,8	100,0	100,0	90,2	100,0	90,2	14,7	0,04
										100,0					
		59,5													

Tabela LPu08 - INDICADORES OPERACIONAIS - ÁGUA E ESGOTO
PRESTADORES DE SERVIÇOS DE ABRANGÊNCIA LOCAL - Direito Público

ANO DE
REFERÊNCIA
2009

CÓDIGO	Município	ÍNDICE DE ATEND. TOTAL DE ÁGUA	ÍNDICE DE ATEND. URBANO DE ÁGUA	DENSIDADE ECON. DE ÁGUA POR LIGAÇÃO	PARTIC. ECON. RESID. ÁGUA NAS ECON. TOTAIS ÁGUA	ÍNDICE DE MACRO-MEDIÇÃO	ÍNDICE DE HIDRO-METRAÇÃO	ÍNDICE DE MICROMEDIÇÃO RELATIVO AO VOL. DISPONIBIL.	ÍNDICE DE MICROME-DIÇÃO NO CONSUMO	ÍNDICE DE FLUORETAÇÃO DE ÁGUA	ÍNDICE DE CONSUMO DE ÁGUA	VOLUME DE ÁGUA DISPONIBIL. POR ECON.	CONSUMO MÉDIO DE ÁGUA POR ECONOMIA	CONSUMO MICROME-DIDO POR ECONOMIA	CONSUMO DE ÁGUA FATURADO POR ECON.
		%	%	econ./lig.	%	%	%	%	%	%	%	m³/mês.econ.	m³/mês.econ.	m³/mês.econ.	m³/mês.econ.
		IN055	IN023	IN001	IN043	IN011	IN009	IN010	IN044	IN057	IN052	IN025	IN053	IN014	IN017
43117711	Maquie/RS	45,6	100,0	1,00	100,0		0,0								
41146011	Marechal Cândido Rondon/PR	100,0	100,0	1,14	89,7	36,3	100,0	64,7	100,0	92,8	64,7	24,2	15,6	15,6	17,6
41148011	Marialva/PR	88,4	100,0	1,00	47,2	0,0	95,3	65,0	89,3	0,0	72,8	26,3	19,1	18,0	17,1
41151011	Mariluz/PR	96,8	100,0	1,04	95,4	100,0	80,8	69,7	69,7	100,0	100,0	15,4	15,4	13,8	11,5
41155011	Marumbi/PR	100,0	100,0	1,04	100,0	100,0	100,0			11,0	100,0	23,8	23,8		23,8
43121711	Mato Queimado/RS	22,6	100,0												
41158511	Mercedes/PR	100,0	100,0	1,06	95,2	0,0	93,6	40,5	97,2	0,0	41,7	27,0	11,2	11,3	13,4
41160011	Miraselva/PR	71,2	100,0	1,06	95,2		100,0	96,8	100,0		96,8	13,6	13,1	13,1	13,7
43123511	Montauri/RS	100,0	100,0		100,0	0,0				0,0	100,0	12,0	12,0		12,0
43123811	Monte Belo do Sul/RS	100,0	100,0												
42110511	Monte Carlo/SC	84,8	96,7	1,17	80,0	0,0	90,9			0,0	80,0	9,6	7,7		9,0
43124411	Morrinhos do Sul/RS	93,5	81,2	1,00	100,0		100,0								
43126011	Muçum/RS	83,3	100,0	1,00	96,7	0,0	0,0	0,0	0,0	0,0	71,6	17,1	12,2		12,2
43126111	Muitos Capões/RS	48,0	100,0	1,00	96,6	0,0	0,0	0,0		0,0		25,7			
41163011	Munhoz de Melo/PR	78,0	100,0	1,11	91,3	0,0	100,0	93,8	100,0	100,0	93,8	9,8	9,1	9,1	9,2
42113011	Navegantes/SC	91,8	96,9	1,16	84,8	98,4	91,9	42,3	100,0	98,4	42,3	13,2	5,4	5,4	11,1
43126711	Nicolau Vergueiro/RS	100,0	100,0	1,00	71,3	100,0	91,5	100,0	100,0	0,0	100,0	14,7	14,7	16,0	14,7
43127511	Nova Alvorada/RS	100,0	80,0			0,0		85,7						9,3	
43129511	Nova Boa Vista/RS	100,0	100,0			0,0				25,9	94,1				
43130111	Nova Candelária/RS	100,0	100,0	1,00	100,0	0,0	100,0	78,6	78,6	0,0	100,0	11,7	11,7	9,1	11,7
41170011	Nova Fátima/PR	82,1	100,0	1,12	88,7		91,3	67,3	100,0	0,0	67,3	12,9	8,6	8,8	12,8
42114511	Nova Itaberaba/SC	28,9	100,0			34,5	100,0			33,9					
43130811	Nova Pádua/RS	92,2	79,1	1,02	89,9							31,3			31,3
43133311	Nova Ramada/RS	100,0	100,0	1,01		100,0	100,0	98,3	100,0	98,3	98,3	15,2	15,0	15,1	15,0
41172111	Nova Santa Bárbara/PR	78,9	100,0	1,07	96,0	100,0	100,0	69,7	100,0	100,0	69,7	13,2	9,2	9,2	11,8
43133711	Nova Santa Rita/RS														
42115011	Nova Trento/SC	71,5	95,8	1,10	86,0	100,0	99,9	80,3	80,3	100,0	100,0	17,2	17,1	13,7	
43133911	Novo Cabrais/RS	87,0	95,9	1,00			100,0					23,7			
43134011	Novo Hamburgo/RS	98,2	100,0	1,49	86,0	98,7	97,1	50,3	97,8	98,7	54,2	22,6	10,4	10,4	9,2
43134411	Novo Tiradentes/RS														
42117011	Orleans/SC	87,5	100,0	1,14	89,4	98,2	100,0	77,8	100,0	100,0	77,8	18,2	14,1	14,1	17,8
43136011	Paim Filho/RS	52,5	100,0	1,09	100,0	0,0	22,3			0,0	100,0	12,1	12,1		0,0
42119011	Palhoça/SC	94,1	98,1	1,20	92,4	100,0	88,7	66,1	83,5	9,4	79,1	18,2	14,4	13,3	14,4
42122011	Papanduva/SC	54,9	96,5	1,09	93,9	0,0	81,9	37,5	90,2	100,0	41,5	19,0	7,9		9,9
43140211	Paraíso do Sul/RS	77,5	100,0	1,08	93,2	0,0	100,0	82,4	100,0	19,1	82,4	12,2	10,0	10,5	10,0
43140311	Parei Novo/RS	83,3	83,1	1,00	100,0	0,0	0,0	0,0	0,0	0,0	100,0	11,3	11,3		10,9
43140711	Passo do Sobrado/RS	59,5	99,8	1,00	92,2		100,0	100,0	100,0		100,0	14,9	14,9	14,9	14,9
41184511	Pato Bragado/PR	100,0	100,0	1,00	71,9	0,0	100,0	75,0	100,0	0,0	75,0	25,9	19,4	19,4	19,4
41188011	Peabiru/PR	100,0	100,0							100,0					

Tabela LPu08 - INDICADORES OPERACIONAIS - ÁGUA E ESGOTO
PRESTADORES DE SERVIÇOS DE ABRANGÊNCIA LOCAL - Direito Público

ANO DE
REFERÊNCIA
2009

CONSUMO MÉDIO PER CAPITA DE ÁGUA	ÍNDICE DE CONSUMO DE ENE. ELÉTRICA (ÁGUA)	EXTENSÃO DA REDE DE ÁGUA POR LIGAÇÃO	ÍNDICE DE FATURAMENTO DE ÁGUA	ÍNDICE DE PERDAS DE FATURAMENTO	ÍNDICE DE PERDAS NA DISTRIBUIÇÃO	ÍNDICE BRUTO DE PERDAS LINEARES	ÍNDICE DE PERDAS POR LIGAÇÃO	ÍNDICE DE ATENDIMENTO TOTAL DE ESGOTO	ÍNDICE DE ATENDIMENTO URBANO DE ESGOTO	ÍNDICE DE ATEND. URBANO DE ESGOTO POR MUN. ATENDIDO COM ESGOTO	ÍNDICE DE COLETA DE ESGOTO	ÍNDICE DE TRATAMENTO DE ESGOTO	ÍNDICE DE ESGOTO TRATADO POR ÁGUA CONSUMIDA	EXTENSÃO DA REDE DE ESGOTO POR LIGAÇÃO	ÍNDICE DE CONSUMO DE ENE. ELÉTRICA (ESGOTO)
L/hab.dia	kWh/m³	m/lig.	%	%	%	m³/dia.km	L/dia.lig.	%	%	%	%	%	%	m/lig.	kWh/m³
IN022	IN058	IN020	IN028	IN013	IN049	IN050	IN051	IN056	IN024	IN047	IN015	IN016	IN046	IN021	IN059
21.126,7															
170,4	0,90	44,9	73,0	27,0	35,3	6,7	319,4	2,3	2,9	2,9	1,1	100,0	1,1	26,1	0,00
198,8		21,7	65,0	35,0	27,2	10,2	236,6	41,6	51,8	51,8	74,9	100,0	74,9	22,9	0,00
155,0	0,84	13,9	74,8	25,2	0,0	0,0	0,0	56,9	69,7	69,7	43,3	100,0	43,3	19,8	0,00
275,8	0,55	51,9	100,0	0,0	0,0	0,0	0,0								
95,8															
125,3	1,55	50,4	49,7	50,4	58,4	10,0	553,1								
183,8	0,91	12,5	101,1	-1,1	3,2	1,2	15,4								
146,7			100,0	0,0	0,0	0,0									
84,7		8,9	93,3	6,7	20,0	6,6	74,7	1,1	1,3	1,3				20,0	
60,2															
164,5	2,39	15,7	71,6	28,4	28,4	10,2	160,6								
	1,40	46,3						5,2	16,2	16,2		100,0		62,5	0,00
130,7	0,84	13,5	94,4	5,6	6,3	1,5	22,4								
72,5	0,16	9,5	86,9	13,2	57,7	28,0	282,2								
144,3	2,86	132,2	100,0	0,0	0,0	0,0	0,0								
	1,37		85,7	14,3				100,0	80,0	80,0					
103,7	3,11	10,3			5,9	2,0	21,5								
138,7	2,75	67,2	100,0	0,0	0,0	0,0	0,0								
108,6	1,04		99,5	0,5	32,8		155,2								
	0,48	7.963,6	0,0	100,0											
	0,09	19,6	100,0	0,0				92,2	79,2	79,2		0,0		19,6	0,07
131,2		15,1	98,3	1,7	1,7	0,6	8,4								
119,9	1,36	15,0	89,2	10,8	30,3	9,0	140,9								
8,0															
176,6	0,11	33,8			0,0	0,0	0,0								
	0,28	71,1													
101,3	0,73	12,1	48,6	51,5	45,8	32,3	485,5	2,2	2,2	2,2	2,1	100,0	2,1	53,8	0,90
134,9	0,38	20,9	98,2	1,8	22,2	6,7	151,0	71,8	100,0	100,0	88,2	69,0	60,9	24,0	0,20
155,6	2,14	55,8	0,0	100,0	0,0	0,0	0,0								
160,8		15,9	79,1	20,9	20,9	9,4	151,1	3,4	3,6	3,6	3,1	71,0	2,2	8,7	0,43
83,6		13,3	52,2	47,8	58,5	28,6	399,7								
107,3	0,07	15,0	82,4	17,6	17,6	5,0	76,3								
158,9	2,47	63,3	95,9	4,1	0,0	0,0	0,0								
176,9	0,50	10,0	100,0	0,0	0,0	0,0	0,0								
192,0	1,35	60,3	75,0	25,1	25,1	3,3	213,6	64,7	100,0	100,0			0,0		
100,0															

Tabela LPu08 - INDICADORES OPERACIONAIS - ÁGUA E ESGOTO
PRESTADORES DE SERVIÇOS DE ABRANGÊNCIA LOCAL - Direito Público

ANO DE
REFERÊNCIA
2009

CÓDIGO	Município	ÍNDICE DE ATEND. TOTAL DE ÁGUA	ÍNDICE DE ATEND. URBANO DE ÁGUA	DENSIDADE ECON. DE ÁGUA POR LIGAÇÃO	PARTIC. ECON. RESID. ÁGUA NAS ECON. TOTAIS ÁGUA	ÍNDICE DE MACRO-MEDIÇÃO	ÍNDICE DE HIDRO-METRAÇÃO	ÍNDICE DE MICROMEDIÇÃO RELATIVO AO VOL. DISPONIBIL.	ÍNDICE DE MICROME-DIÇÃO NO CONSUMO	ÍNDICE DE FLUORETAÇÃO DE ÁGUA	ÍNDICE DE CONSUMO DE ÁGUA	VOLUME DE ÁGUA DISPONIBIL. POR ECON.	CONSUMO MÉDIO DE ÁGUA POR ECONOMIA	CONSUMO MICROME-DIDO POR ECONOMIA	CONSUMO DE ÁGUA FATURADO POR ECON.
		%	%	econ./lig.	%	%	%	%	%	%	%	m³/mês.econ.	m³/mês.econ.	m³/mês.econ.	m³/mês.econ.
		IN055	IN023	IN001	IN043	IN011	IN009	IN010	IN044	IN057	IN052	IN025	IN053	IN014	IN017
42124011	Pedras Grandes/SC	46,1	100,0	1,00	96,3		76,4	15,0	79,0	48,8	19,0	67,1	12,7	13,2	12,7
43144011	Pelotas/RS	100,0	100,0	1,36	96,3	0,0	86,9	37,7	82,5	100,0	45,7	23,4	10,7	10,6	21,1
43144211	Picada Café/RS	97,8	100,0			100,0					26,1				
43144711	Pinhal Grande/RS	97,1	97,3	1,00	90,9	0,0	73,9			0,0		127,8			
43145011	Pinheiro Machado/RS														
43145511	Pirapó/RS	100,0	100,0	1,00	94,4	0,0	91,6	93,8	93,8	0,0	100,0	9,1	9,1	9,3	8,5
41196511	Pitangueiras/PR	71,4	100,0	1,01	92,9	0,0	0,0	0,0	0,0	0,0	93,8	40,5	38,0		38,0
42131511	Planalto Alegre/SC	100,0	100,0	1,00	92,3		0,0	0,0	0,0		97,2	15,1	14,7		14,7
43147511	Poço das Antas/RS	90,3	100,0	1,00	99,7	0,0	99,7	100,0	100,0	0,0	100,0	13,7	13,7	13,7	13,7
43147811	Ponte Preta/RS	99,7	99,5	1,00	100,0	100,0	100,0			30,0	100,0	9,3	9,3		
43149011	Porto Alegre/RS	100,0	100,0	2,17	87,8	62,5	96,8	65,7	93,7	100,0	70,2	24,0	14,6	13,7	13,6
43151311	Pouso Novo/RS	29,0	99,3	1,50	93,7	0,0	96,0	94,4	94,4	100,0	100,0	9,9	9,9	9,8	9,9
41203311	Prado Ferreira/PR	85,6	100,0	1,10	93,5	100,0	96,8	47,8	100,0	0,0	47,8	29,9	14,3	16,1	14,3
41204011	Presidente Castelo Branco/PR	99,1	100,0	1,12	84,9	96,0	100,0	96,0	100,0	96,0	96,0	11,8	11,3	11,3	10,8
43151411	Presidente Lucena/RS	100,0	100,0	1,10	100,0	100,0	56,7				100,0	13,3	13,3		13,3
43151511	Progresso/RS	30,7	100,0	1,09	80,5	100,0	100,0	100,0	100,0	100,0	100,0	11,0	11,0	10,8	
43151711	Protásio Alves/RS	100,0	100,0	1,00	100,0	0,0	100,0	14,3	100,0	14,3	14,3	89,4	12,7	12,7	12,7
43153111	Quatro Irmãos/RS	44,7	91,5	1,00	100,0	0,0	0,0	0,0	0,0	100,0	100,0	10,0	10,0		10,0
41208511	Quatro Pontes/PR	57,0	100,0	1,00	95,2	0,0	98,9	93,9	100,0	0,0	93,9	11,1	10,4	10,5	11,0
43153211	Quevedos/RS	48,0	100,0		93,3	46,7						13,5			
43153511	Quinze de Novembro/RS	100,0	100,0				31,9								
43154511	Relvado/RS	85,7	100,0	1,00	100,0	0,0	100,0	71,4	100,0	0,0	71,4	18,2	13,0	13,0	13,0
41218011	Ribeirão Claro/PR	79,9	100,0	1,00	84,2	0,0	100,0	67,6	100,0	100,0	67,6	21,5	14,5	14,5	12,9
41222011	Rio Branco do Sul/PR	100,0	99,6	1,08	99,4		0,0								
42144011	Rio das Antas/SC	39,0	100,0			48,3	100,0	29,7		48,3					
42150011	Rio Negrinho/SC	96,9	99,4	1,08	94,3	100,0	100,0	58,0	100,0	100,0	58,0	19,0	10,8	10,8	13,6
42150511	Rio Rufino/SC	42,8	100,0	1,00	74,2	0,0	99,2	13,0		0,0		26,6		3,4	0,0
43164211	Sagrada Família/RS	100,0	100,0	1,01	100,0	0,0	31,3	26,0		0,0		18,2		15,3	
43164311	Saldanha Marinho/RS	100,0	100,0	1,57	90,9		100,0								
42154511	Sangão/SC	45,9	93,8	1,00	97,5	0,0	0,0	0,0	0,0	0,0	79,5	29,4	23,4		23,4
41232011	Santa Cecília do Pavão/PR	81,8	100,0	1,04	92,2	100,0	100,0	60,6	100,0	100,0	60,6	17,1	10,3	10,3	13,0
43167511	Santa Clara do Sul/RS	67,9	100,0	1,05	100,0	0,0	100,0	100,0	100,0	100,0	100,0	13,6	13,6	13,6	13,6
42155511	Santa Helena/SC	65,8	100,0	1,02	82,7		92,8								
41237011	Santa Isabel do Ivaí/PR	78,2	100,0	1,00	91,2	0,0	97,1	82,7	95,5	79,7	86,6	70,0	55,8	54,8	55,8
41239511	Santa Mônica/PR	41,6	100,0	1,06	68,9	0,0	100,0	31,4	99,2	100,0	31,7	35,1	11,1	11,0	12,9
42156511	Santa Rosa do Sul/SC	55,5	84,9	1,03	94,1		100,0	92,0	92,0	100,0	100,0	8,7	8,7	8,0	11,6
42156811	Santa Terezinha do Progresso/SC	22,8	100,0				0,0	0,0		42,6					
43171011	Santana do Livramento/RS	91,3	100,0	1,17	84,0	0,0	83,8	25,2	73,8	45,0	34,1	30,2	10,3	8,8	15,7
42156911	Santiago do Sul/SC	100,0	100,0	1,00	100,0	80,0	100,0	80,0	100,0	80,0	80,0	86,8	69,4	69,4	85,6

Tabela LPu08 - INDICADORES OPERACIONAIS - ÁGUA E ESGOTO
PRESTADORES DE SERVIÇOS DE ABRANGÊNCIA LOCAL - Direito Público

ANO DE
REFERÊNCIA
2009

CONSUMO MÉDIO PER CAPITA DE ÁGUA	ÍNDICE DE CONSUMO DE ENE. ELÉTRICA (ÁGUA)	EXTENSÃO DA REDE DE ÁGUA POR LIGAÇÃO	ÍNDICE DE FATURAMENTO DE ÁGUA	ÍNDICE DE PERDAS DE FATURAMENTO	ÍNDICE DE PERDAS NA DISTRIBUIÇÃO	ÍNDICE BRUTO DE PERDAS LINEARES	ÍNDICE DE PERDAS POR LIGAÇÃO	ÍNDICE DE ATENDIMENTO TOTAL DE ESGOTO	ÍNDICE DE ATENDIMENTO URBANO DE ESGOTO	ÍNDICE DE ATEND. URBANO DE ESGOTO POR MUN. ATENDIDO COM ESGOTO	ÍNDICE DE COLETA DE ESGOTO	ÍNDICE DE TRATAMENTO DE ESGOTO	ÍNDICE DE ESGOTO TRATADO POR ÁGUA CONSUMIDA	EXTENSÃO DA REDE DE ESGOTO POR LIGAÇÃO	ÍNDICE DE CONSUMO DE ENE. ELÉTRICA (ESGOTO)
L/hab.dia	kWh/m³	m/lig.	%	%	%	m³/dia.km	L/dia.lig.	%	%	%	%	%	%	m/lig.	kWh/m³
IN022	IN058	IN020	IN028	IN013	IN049	IN050	IN051	IN056	IN024	IN047	IN015	IN016	IN046	IN021	IN059
88,3	0,08	22,3	19,0	81,0	81,0	79,9	1.788,1								
116,5	0,40	10,0	90,1	9,9	54,3	51,8	569,2	57,9	62,1	62,1	48,0	40,0	19,2	9,6	0,00
142,8	0,49	59,0			73,9	20,8									
	0,15	58,3						34,9	89,0	89,0		100,0		60,0	0,00
										86,8					
102,5	2,22	25,6	93,8	6,3	0,0	0,0	0,0								
407,7		19,8	93,8	6,3	6,3	4,2	84,6								
79,3		20,8	97,2	2,8	2,8	0,6	13,9								
169,1	1,17		100,0	0,0	0,0		0,0								
102,8					0,0		0,0								
198,8	0,44	13,7	65,4	34,6	29,8	32,3	443,3	100,0	100,0	100,0	66,7	26,1	17,4	7,6	0,13
255,0	3,59	47,9	100,0	0,0	0,0	0,0	0,0								
171,5	0,34	13,5	47,8	52,2	52,2	38,6	562,1								
121,0	0,72	20,7	91,1	8,9	4,0	0,8	17,4	8,5	11,3	11,3	7,4	100,0	7,4	19,8	0,06
146,9	0,36	69,7	100,0	0,0	0,0	0,0	0,0								
139,2	0,95	26,4			0,0	0,0	0,0								
50,1	0,50	386,9	14,3	85,7	85,7	6,5	2.519,3								
123,2	1,94	14,9	100,0	0,0	0,0	0,0	0,0								
140,3	1,70	16,2	99,1	0,9	6,1	1,3	22,3								
		10,7													
		29,7													
142,4	1,07	3,1	71,4	28,6	28,6	54,8	171,2	70,1	100,0	100,0			0,0		
168,0	0,79	10,8	60,1	39,9	32,4	20,1	229,2	71,2	100,0	100,0	89,8	100,0	89,8	7,7	0,19
		9,5													
		31,1	40,7	59,3											
105,9	0,64	27,3	72,8	27,2	42,0	9,5	280,2	8,2	9,1	9,1	9,3	100,0	9,3	85,8	0,21
	0,03	20,2	0,0	100,0				13,9	50,2	50,2				9,1	
	0,89	7,9													
								100,0	100,0	100,0					
169,5	0,55	55,2	79,5	20,5	20,5	3,6	198,8								
136,8	0,76	14,6	76,3	23,7	39,4	14,3	231,3								
167,7	1,63	45,6	100,0	0,0	0,0	0,0	0,0								
730,9	0,19	20,8	86,6	13,4	13,4	13,2	284,0	43,9	56,1	56,1	47,5	100,0	47,5	16,2	0,00
235,2	0,20	17,5	37,0	63,0	68,4	42,3	839,2								
82,6	1,13	26,8	133,3	-33,3	0,0	0,0	0,0								
	0,11	50,3	14,9	85,1											
109,4	0,68	10,8	52,1	47,9	65,9	59,3	765,3	35,0	38,8	38,8	111,2	100,0	111,2	11,3	0,00
569,5	0,13	40,0	98,7	1,3	20,0	13,7	570,8								

Tabela LPu08 - INDICADORES OPERACIONAIS - ÁGUA E ESGOTO
PRESTADORES DE SERVIÇOS DE ABRANGÊNCIA LOCAL - Direito Público

ANO DE
REFERÊNCIA
2009

CÓDIGO	Município	ÍNDICE DE ATEND. TOTAL DE ÁGUA	ÍNDICE DE ATEND. URBANO DE ÁGUA	DENSIDADE ECON. DE ÁGUA POR LIGAÇÃO	PARTIC. ECON. RESID. ÁGUA NAS ECON. TOTAIS ÁGUA	ÍNDICE DE MACRO-MEDIÇÃO	ÍNDICE DE HIDRO-METRAÇÃO	ÍNDICE DE MICROMEDIÇÃO RELATIVO AO VOL. DISPONIBIL.	ÍNDICE DE MICROME-DIÇÃO NO CONSUMO	ÍNDICE DE FLUORETAÇÃO DE ÁGUA	ÍNDICE DE CONSUMO DE ÁGUA	VOLUME DE ÁGUA DISPONIBIL. POR ECON.	CONSUMO MÉDIO DE ÁGUA POR ECONOMIA	CONSUMO MICROME-DIDO POR ECONOMIA	CONSUMO DE ÁGUA FATURADO POR ECON.
		%	%	econ./lig.	%	%	%	%	%	%	%	m³/mês.econ.	m³/mês.econ.	m³/mês.econ.	m³/mês.econ.
		IN055	IN023	IN001	IN043	IN011	IN009	IN010	IN044	IN057	IN052	IN025	IN053	IN014	IN017
43175511	Santo Antônio do Palma/RS	85,0	100,0				99,0			0,0	100,0				
41243011	Santo Antônio do Paraíso/PR	81,3	100,0	1,01	89,5	100,0	100,0	78,1	100,0	100,0	78,1	12,7	9,9	9,9	12,5
42158011	São Bento do Sul/SC	98,4	100,0	1,05	94,1	100,0	100,0	64,3	100,0	100,0	64,3	17,4	10,9	10,9	12,7
42162011	São Francisco do Sul/SC	95,5	99,6	1,01	94,8	95,7	96,2	64,0	85,5	100,0	74,9	16,5	11,8	10,3	14,6
41247011	São Jerônimo da Serra/PR	51,3	96,9	1,03	95,6	100,0	100,0	71,0	100,0	100,0	71,0	12,5	8,9	8,9	12,0
42163011	São João Batista/SC	100,0	100,0	1,17	91,4	0,0	100,0	69,2	100,0	100,0	69,2	16,4	11,3	11,3	13,6
42162511	São João do Oeste/SC	52,9	100,0	1,01	93,2	0,0	100,0	100,0	100,0	100,0	100,0	21,3	19,7	19,7	19,7
43184311	São João do Polêsine/RS	65,3	100,0	1,35	90,8	0,0	85,4	58,1	83,3	82,2	69,8	6,2	4,1	4,8	6,2
41253011	São Jorge do Ivaí/PR	100,0	100,0	1,05	91,6	0,0	100,0	81,9	100,0	100,0	81,9	20,1	16,5	17,2	16,5
43184511	São José das Missões/RS	100,0	100,0	1,00	96,4		8,3				88,6	7,8	6,9		6,9
43184811	São José do Hortêncio/RS	99,2	99,8	1,00	98,9	0,0	98,9	81,5	95,3	100,0	85,6	19,7	16,8	16,2	16,0
43186111	São José do Sul/RS	45,3	35,1	1,00	94,6	0,0	100,0	98,9	100,0	0,0	98,9	43,6	43,1	43,1	0,0
43187011	São Leopoldo/RS	98,6	98,9	1,31	94,5	73,3	91,4	39,2	83,0	100,0	47,2	30,4	14,2	12,8	17,7
42170011	São Ludgero/SC	81,2	98,1	1,04	92,3	93,4	100,0	53,6	100,0	100,0	53,6	26,1	14,0	14,0	15,9
43191211	São Martinho da Serra/RS	55,3	100,0	1,00	87,3		100,0					3,0			
42171511	São Miguel da Boa Vista/SC	97,3	97,2				100,0				100,0				
43193011	São Paulo das Missões/RS	93,2	100,0	1,00	100,0	0,0	99,7	99,7	100,0	0,0	99,7	14,3	14,3	14,3	14,3
43193711	São Pedro do Butiá/RS	100,0	100,0	1,01	95,4		98,8			100,0		2,0			0,0
43197111	São Valentim do Sul/RS	79,5	82,9	1,00	93,8		100,0	100,0	100,0		100,0	48,9	48,9	48,9	48,9
43197311	São Valério do Sul/RS	100,0	100,0	1,00	93,7	0,0	0,0	0,0	0,0	0,0	88,9	78,6	69,8		69,8
43197511	São Vendelino/RS			1,00	99,0	100,0	100,0	100,0	100,0	100,0	100,0	106,8	106,8	106,8	106,8
41262511	Sarandi/PR	99,9	100,0	1,07	93,6	100,0	79,1	95,2	100,0	0,0	95,2	10,5	10,0	12,4	10,0
42174011	Schroeder/SC	98,6	98,5	1,03	94,2	91,3	99,8	61,9	99,8	0,0	62,1	18,0	11,1	11,1	13,6
43202611	Segredo/RS	100,0	100,0				100,0				100,0				
43204511	Sério/RS	21,9	100,0	1,00	100,0	0,0	100,0			100,0		11,9			0,0
42175511	Serra Alta/SC	70,7	100,0	1,00	100,0	0,0	100,0	68,1	100,0	100,0	68,1	10,1	6,9	6,9	6,9
41264011	Sertaneja/PR	100,0	100,0		87,2	0,0		74,9	74,9	100,0	100,0	16,4	16,4	13,5	17,5
41265011	Sertãoópolis/PR	100,0	100,0	1,02	99,8	100,0	100,0	97,1	100,0	100,0	97,1	19,4	18,8	18,8	18,6
43205011	Sertão/RS														
43205711	Sete de Setembro/RS	100,0	100,0	1,00	100,0		76,3	86,7	93,3		92,9	13,8	12,8	15,7	12,8
43206711	Sinimbu/RS	33,7	100,0		86,2	87,1		51,8	100,0	49,7	51,8	15,1	7,8	8,9	15,1
41268011	Tapejara/PR	88,4	100,0	1,03	98,8	100,0	100,0	92,1	100,0	100,0	92,1	12,2	11,2	11,2	11,2
41273011	Terra Rica/PR	79,7	97,4	1,07	89,6	0,0	100,0	86,3	100,0	100,0	86,3	17,5	14,8	14,8	14,8
42180011	Tijucas/SC	92,4	100,0	1,04	92,6		94,0	62,6	75,6	96,2	82,8	23,8	19,6	15,9	20,6
42181011	Timbé do Sul/SC	70,5	100,0	1,13	81,0	0,0	100,0	98,8	100,0	99,4	98,8	10,5	10,3	10,3	10,4
42182011	Timbó/SC	100,0	100,0	1,12	93,5	99,4	97,4	79,6	88,7	99,4	89,8	15,9	13,9	12,6	13,9
43216311	Três Arroios/RS	31,4	100,0		94,3								7,7		7,7
43218011	Três de Maio/RS														
43218311	Três Forquilhas/RS	61,4	100,0	1,01	100,0		100,0								

Tabela LPu08 - INDICADORES OPERACIONAIS - ÁGUA E ESGOTO
PRESTADORES DE SERVIÇOS DE ABRANGÊNCIA LOCAL - Direito Público

ANO DE
REFERÊNCIA
2009

CONSUMO MÉDIO PER CAPITA DE ÁGUA	ÍNDICE DE CONSUMO DE ENE. ELÉTRICA (ÁGUA)	EXTENSÃO DA REDE DE ÁGUA POR LIGAÇÃO	ÍNDICE DE FATURAMENTO DE ÁGUA	ÍNDICE DE PERDAS DE FATURAMENTO	ÍNDICE DE PERDAS NA DISTRIBUIÇÃO	ÍNDICE BRUTO DE PERDAS LINEARES	ÍNDICE DE PERDAS POR LIGAÇÃO	ÍNDICE DE ATENDIMENTO TOTAL DE ESGOTO	ÍNDICE DE ATENDIMENTO URBANO DE ESGOTO	ÍNDICE DE ATEND. URBANO DE ESGOTO POR MUN. ATENDIDO COM ESGOTO	ÍNDICE DE COLETA DE ESGOTO	ÍNDICE DE TRATAMENTO DE ESGOTO	ÍNDICE DE ESGOTO TRATADO POR ÁGUA CONSUMIDA	EXTENSÃO DA REDE DE ESGOTO POR LIGAÇÃO	ÍNDICE DE CONSUMO DE ENE. ELÉTRICA (ESGOTO)
L/hab.dia	kWh/m³	m/lig.	%	%	%	m³/dia.km	L/dia.lig.	%	%	%	%	%	%	m/lig.	kWh/m³
IN022	IN058	IN020	IN028	IN013	IN049	IN050	IN051	IN056	IN024	IN047	IN015	IN016	IN046	IN021	IN059
175,3	2,08	120,4	100,0	0,0	0,0	0,0	0,0								
130,2	1,35	25,7	98,3	1,8	21,9	3,3	92,8								
110,9	0,64	22,7	75,1	24,9	35,7	8,5	208,8	15,0	15,5	15,5	15,8	100,0	15,8	27,6	1,05
161,8	0,39	15,3	92,6	7,4	25,2	7,5	132,5								
102,7	0,80	14,4	95,7	4,3	29,0	8,2	123,3								
112,0	0,21	13,4	83,1	16,9	30,8	14,2	193,7								
179,0	0,93	23,9	100,0	0,0	0,0	0,0	0,0	0,3	1,0	1,0	0,5	100,0	0,5		1,00
45,2			104,7	-4,7	30,2		80,0								
212,4	0,49	17,6	81,9	18,1	18,1	7,0	125,9	92,9	100,0	100,0	73,3	100,0	73,3	17,0	0,05
63,1	2,81	65,9	88,6	11,4	11,4	0,4	29,4								
171,6	0,75	41,9	81,5	18,5	14,4	2,2	93,6								
479,4	0,30	73,1	0,0	100,0	1,1	0,2	16,0								
160,6	0,47	13,2	58,6	41,4	52,8	52,1	690,4	15,5	15,6	15,6	13,2	100,0	13,2	17,0	0,65
140,3	0,33	16,8	61,2	38,8	46,4	22,8	413,1	78,9	97,2	97,2	88,6	100,0	88,6	15,5	0,41
		46,0													
55,5	0,47	13,2			0,0	0,0	0,0								
158,6	0,66	23,5	99,7	0,3	0,3	0,1	1,3								
		10,2	0,0	100,0											
544,1	2,18	18,9	100,0	0,0	0,0	0,0	0,0								
402,0	0,57	71,8	88,9	11,1	11,1	3,3	287,2								
	0,39	10,7	100,0	0,0	0,0	0,0	0,0						0,0		
101,5	1,50	18,9	95,2	4,8	4,8	0,9	18,0	3,5	3,5	3,5	3,8	100,0	3,8	23,5	0,26
85,1	0,08	24,4	75,7	24,3	37,9	9,3	230,7								
		50,4													
	4,33	79,8	0,0	100,0											
56,1	0,97	52,7	68,1	31,9	31,9	2,0	106,6	2,7	6,1	6,1	2,1	100,0	2,1	83,3	0,00
172,9	1,22	8.574,8	107,0	-7,0	0,0	0,0									
234,7	0,27	13,0	95,6	4,4	3,0	1,5	19,4	63,8	73,1	73,1	46,2	100,0	46,2	25,9	0,03
										22,8					
134,0	1,88	12,8	92,9	7,1	7,1	1,9	32,2								
76,0	0,62		100,0	0,0	48,2	0,9									
121,4	1,26	17,8	92,1	7,9	7,9	1,7	32,4	71,6	82,4	82,4	78,1	100,0	78,1	16,9	0,01
182,3	0,06	16,4	86,3	13,7	13,7	4,6	83,4								
216,0	0,01	13,3	86,7	13,4	17,2	9,4	140,3								
120,3	0,04	24,4	99,4	0,6	1,2	0,2	4,8								
143,4	0,65	24,4	89,8	10,2	10,2	2,1	58,1								
116,0		22,7													
										29,6					
		7.033,6						1,0	7,3	7,3		100,0			

Tabela LPu08 - INDICADORES OPERACIONAIS - ÁGUA E ESGOTO
PRESTADORES DE SERVIÇOS DE ABRANGÊNCIA LOCAL - Direito Público

ANO DE
REFERÊNCIA
2009

CÓDIGO	Município	ÍNDICE DE ATEND. TOTAL DE ÁGUA	ÍNDICE DE ATEND. URBANO DE ÁGUA	DENSIDADE ECON. DE ÁGUA POR LIGAÇÃO	PARTIC. ECON. RESID. ÁGUA NAS ECON. TOTAIS ÁGUA	ÍNDICE DE MACRO-MEDIÇÃO	ÍNDICE DE HIDRO-METRAÇÃO	ÍNDICE DE MICROMEDIÇÃO RELATIVO AO VOL. DISPONIBIL.	ÍNDICE DE MICROME-DIÇÃO NO CONSUMO	ÍNDICE DE FLUORETAÇÃO DE ÁGUA	ÍNDICE DE CONSUMO DE ÁGUA	VOLUME DE ÁGUA DISPONIBIL. POR ECON.	CONSUMO MÉDIO DE ÁGUA POR ECONOMIA	CONSUMO MICROME-DIDO POR ECONOMIA	CONSUMO DE ÁGUA FATURADO POR ECON.
		%	%	econ./lig.	%	%	%	%	%	%	%	m³/mês.econ.	m³/mês.econ.	m³/mês.econ.	m³/mês.econ.
		IN055	IN023	IN001	IN043	IN011	IN009	IN010	IN044	IN057	IN052	IN025	IN053	IN014	IN017
43218511	Três Palmeiras/RS	88,5	100,0	1,00	100,0	69,9	79,2	84,0	84,0	100,0	100,0	21,6	21,6	22,9	18,1
42183511	Treviso/SC	67,2	100,0	1,01	88,9	0,0	97,2	52,0	98,1	71,7	53,0	36,5	19,3	19,4	19,3
43219511	Trindade do Sul/RS														
42187011	Tubarão/SC	100,0	95,7	1,30	88,0	96,3	92,3	70,6	87,8	96,8	82,9	23,5	18,9	17,6	13,7
42187511	Tunápolis/SC	77,9	100,0	1,02	90,6	0,0	100,0	99,5	100,0	33,0	99,5	17,7	16,2	16,2	16,2
43221511	Tunas/RS	62,0	94,8			0,0	53,4	58,1	83,3	82,2	69,8				
43222512	Tupandi/RS														
41279511	Tupãssi/PR	95,5	100,0	1,00	93,2	100,0	100,0	80,7	100,0	53,3	80,7	22,9	18,5	18,5	16,8
43223411	Ubiretama/RS	44,0	100,0			0,0		99,1	99,1	100,0	100,0			21,2	
42188511	União do Oeste/SC	49,6	100,0							100,0		36,2			36,2
42190011	Urussanga/SC	90,2	100,0	1,17	93,6	0,0	100,0	100,0	100,0	89,5	100,0	16,7	16,5	16,5	16,6
43225311	Vale do Sol/RS	56,2	92,0	1,00	95,8		100,0					17,9			
43225411	Vale Real/RS	94,2	98,2	1,00	82,6		100,0				100,0	12,5	12,5		12,5
43225511	Vanini/RS	100,0	100,0	1,01		100,0	100,0				79,0	13,6	10,8		10,8
43227011	Vera Cruz/RS	99,7	99,0	1,09	94,6	0,0	100,0	36,2	83,3	40,1	43,5	24,9	10,5	8,7	14,5
43228511	Vespasiano Correa/RS	84,8	100,0	1,00	100,0	0,0	100,0	91,7	100,0	100,0	91,7	22,2	20,3	20,3	20,3
43234011	Vila Maria/RS	99,8	99,8	1,00	100,0	0,0	100,0	86,1	100,0	100,0	86,1	10,4	9,0	9,0	9,0
43236011	Vista Alegre do Prata/RS	100,0	100,0		100,0	100,0				0,0	100,0	23,5	23,5		0,0
42198511	Zortéa/SC	100,0	100,0	1,04	92,5	8,0				8,0		11,3			
Totalizações para a região		94,2	98,8	1,43	90,3	67,9	93,1	60,5	92,0	88,3	66,5	22,1	13,6	13,2	14,5
REGIÃO	CENTRO-OESTE														
52001011	Abadiânia/GO	81,0	100,0	1,00	89,7	40,5	100,0	29,9	100,0	47,6	29,9	47,1	14,1	14,1	14,1
51002011	Água Boa/MT	93,7	100,0	1,22	90,9	0,0	98,9	60,6	100,0		60,6	28,2	17,0	18,2	17,0
51003011	Alto Araguaia/MT	100,0	100,0	1,01	94,9	100,0	89,5	83,7	89,0	0,0	94,1	38,2	34,4	34,2	32,7
51005011	Alto Paraguai/MT	75,2	100,0	1,21	82,5							42,2			
51006011	Alto Taquari/MT	100,0	100,0	1,01	98,1	0,0	99,0	88,3	100,0	3,1	88,3	13,0	11,5	11,6	11,5
51010011	Araguaiana/MT	99,3	100,0	1,00	98,6	0,0	60,0	60,3	66,2	0,0	91,0	16,5	14,9	16,4	14,9
51012011	Araguainha/MT	100,0	100,0	1,00	82,2	0,0	0,0	0,0	0,0	0,0	79,0	25,4	20,0		20,6
51012511	Araputanga/MT	100,0	100,0	1,03	88,8		48,9								
51014011	Aripuanã/MT	60,0	99,1	1,07	91,1	0,0	49,1	43,1	60,0	0,0	71,8	45,3	32,5	41,4	32,5
50015011	Bandeirantes/MS	74,1	100,0	1,00	97,6	100,0	99,4	80,5	100,0	0,0	80,5	15,6	12,5	12,6	13,2
51017011	Barra do Bugres/MT	83,9	100,0	1,22	82,4	0,0	27,8	4,5	4,7	100,0	96,4	18,7	16,6	3,2	16,6
50021011	Bela Vista/MS	100,0	100,0	1,00	98,4	0,0	95,5	68,0	95,5	0,0	71,2	19,1	13,6	13,6	13,6
52035511	Bonfinópolis/GO	90,4	98,4					99,7	100,0		99,7			12,1	
51019011	Brasnorte/MT	56,8	100,0	1,45	64,4	0,0	22,0	10,7	12,4	0,1	86,7	37,8	32,8	20,0	32,8
51025011	Cáceres/MT	81,7	96,2	1,08	94,1	0,0	57,0	36,5	74,5	0,0	49,1	30,4	14,2	18,8	13,4
52042011	Cachoeira de Goiás/GO	78,5	100,0	1,00		0,0	0,0			0,0	30,0	10,4	3,1		0,0
52045011	Caldas Novas/GO	100,0	100,0	1,43	95,4	99,0	98,6	59,6	96,4	100,0	61,8	15,3	9,4	9,4	11,6
51026311	Campo Novo do Parecis/MT	100,0	100,0	1,02	88,1	100,0	96,6			0,0		92,0			

Tabela LPu08 - INDICADORES OPERACIONAIS - ÁGUA E ESGOTO
PRESTADORES DE SERVIÇOS DE ABRANGÊNCIA LOCAL - Direito Público

ANO DE
REFERÊNCIA
2009

CONSUMO MÉDIO PER CAPITA DE ÁGUA	ÍNDICE DE CONSUMO DE ENE. ELÉTRICA (ÁGUA)	EXTENSÃO DA REDE DE ÁGUA POR LIGAÇÃO	ÍNDICE DE FATURAMENTO DE ÁGUA	ÍNDICE DE PERDAS DE FATURAMENTO	ÍNDICE DE PERDAS NA DISTRIBUIÇÃO	ÍNDICE BRUTO DE PERDAS LINEARES	ÍNDICE DE PERDAS POR LIGAÇÃO	ÍNDICE DE ATENDIMENTO TOTAL DE ESGOTO	ÍNDICE DE ATENDIMENTO URBANO DE ESGOTO	ÍNDICE DE ATEND. URBANO DE ESGOTO POR MUN. ATENDIDO COM ESGOTO	ÍNDICE DE COLETA DE ESGOTO	ÍNDICE DE TRATAMENTO DE ESGOTO	ÍNDICE DE ESGOTO TRATADO POR ÁGUA CONSUMIDA	EXTENSÃO DA REDE DE ESGOTO POR LIGAÇÃO	ÍNDICE DE CONSUMO DE ENE. ELÉTRICA (ESGOTO)
L/hab.dia	kWh/m³	m/lig.	%	%	%	m³/dia.km	L/dia.lig.	%	%	%	%	%	%	m/lig.	kWh/m³
IN022	IN058	IN020	IN028	IN013	IN049	IN050	IN051	IN056	IN024	IN047	IN015	IN016	IN046	IN021	IN059
182,0	1,41	120,3	84,0	16,0	0,0	0,0	0,0								
182,3	0,01	22,6	53,0	47,0	47,0	24,5	567,3								
											3,8				
209,0	0,38	20,3	63,7	36,3	17,1	9,8	198,6								
137,0		26,9	99,5	0,5	0,5	0,1	2,9	4,1	14,0	14,0	4,8	100,0	4,8	20,0	0,00
29,1			104,7	-4,7	30,2		50,6								
										11,2		100,0		10,8	0,00
194,6	0,73	23,6	73,5	26,5	19,3	5,7	145,3								
275,1		142,1	100,0	0,0	0,0	0,0	0,0								
	0,35	26,3	100,0	0,0											
174,9	0,14	32,9	100,5	-0,5	0,0	0,0	0,0								
	0,41	62,5													
126,5	3,26	17,0	100,0	0,0	0,0	0,0	0,0								
131,2	3,02	18,2	79,0	21,0	21,0	5,1	94,9	46,2	100,0	100,0	25,5	0,0	0,0		
110,1	0,54	26,5	59,9	40,1	56,5	16,8	493,2	54,3	96,7	96,7			0,0	21,9	
180,6	0,71	33,3	91,7	8,3	8,3	1,8	60,9								
78,5	0,60	45,0	86,1	13,9	13,9	1,1	47,8								
307,6	0,72	80.944,8	0,0	100,0	0,0	0,0									
		14,0													
163,7	0,56	112,6	70,8	29,2	33,5	3,3	333,4	57,5	61,5	61,0	51,8	45,4	23,2	12,5	0,11
145,3	0,48	13,0	29,9	70,1	70,1	75,3	1.086,1	62,6	100,0	100,0	76,0	100,0	76,0	16,5	0,61
181,1		13,1	60,6	39,5	39,5	29,5	445,6	2,1	2,6	2,6				26,3	
344,7	0,40	12,8	89,6	10,4	6,0	5,0	72,0	5,0	5,9	5,9	2,3	0,0	0,0	21,5	0,00
	0,37	12,9						75,2	100,0	100,0					
108,5	1,96	14,8	88,3	11,7	11,7	3,2	50,5								
130,8	1,39	19,0	91,0	9,0	9,0	2,3	48,3								
237,7		15,0	81,2	18,8	21,1	11,4	176,0								
	0,69	17,1	100,0	0,0											
281,1	0,75	26,4	71,8	28,2	28,2	15,8	450,6								
171,8	0,49	19,7	84,8	15,2	19,5	4,2	100,5								
154,6	0,80	7,1	96,4	3,6	3,6	2,9	25,0	17,4	21,5	21,5	40,6	0,0	0,0	24,4	1,89
114,7	0,56	23,7	71,2	28,8	28,8	6,6	181,2	22,0	27,8	27,8	20,7	75,7	15,7	23,8	0,17
147,6	1,20		99,7	0,3	0,3										
415,5	0,37	18,1	86,7	13,3	13,3	11,4	240,3								
125,0	0,43	10,4	46,2	53,8	51,0	39,7	528,3	3,6	4,3	4,3	2,8	100,0	2,8	15,3	0,77
43,8			0,0	100,0	70,0		239,7	78,5	100,0	100,0			0,0		
111,4	0,88	11,9	76,4	23,6	38,2	21,4	273,9	100,0	100,0	100,0	74,4	100,0	74,4	8,0	
	0,27	25,7													

Tabela LPu08 - INDICADORES OPERACIONAIS - ÁGUA E ESGOTO
PRESTADORES DE SERVIÇOS DE ABRANGÊNCIA LOCAL - Direito Público

ANO DE
REFERÊNCIA
2009

CÓDIGO	Município	ÍNDICE DE ATEND. TOTAL DE ÁGUA	ÍNDICE DE ATEND. URBANO DE ÁGUA	DENSIDADE ECON. DE ÁGUA POR LIGAÇÃO	PARTIC. ECON. RESID. ÁGUA NAS ECON. TOTAIS ÁGUA	ÍNDICE DE MACRO-MEDIÇÃO	ÍNDICE DE HIDRO-METRAÇÃO	ÍNDICE DE MICROMEDIÇÃO RELATIVO AO VOL. DISPONIBIL.	ÍNDICE DE MICROME-DIÇÃO NO CONSUMO	ÍNDICE DE FLUORETAÇÃO DE ÁGUA	ÍNDICE DE CONSUMO DE ÁGUA	VOLUME DE ÁGUA DISPONIBIL. POR ECON.	CONSUMO MÉDIO DE ÁGUA POR ECONOMIA	CONSUMO MICROME-DIDO POR ECONOMIA	CONSUMO DE ÁGUA FATURADO POR ECON.
		%	%	econ./lig.	%	%	%	%	%	%	%	m³/mês.econ.	m³/mês.econ.	m³/mês.econ.	m³/mês.econ.
		IN055	IN023	IN001	IN043	IN011	IN009	IN010	IN044	IN057	IN052	IN025	IN053	IN014	IN017
51026811	Campos de Júlio/MT	72,8	96,6												
52051011	Catalão/GO	100,0	100,0	1,06	93,9		97,0	71,5	99,0		72,2	16,1	11,5	11,4	11,4
52054511	Cezarina/GO	100,0	100,0	1,02	92,6	3,8	98,9	51,0	100,0	95,5	51,0	19,1	9,6	9,7	9,6
51030011	Chapada dos Guimarães/MT	67,8	100,0	1,00	80,0	0,0		89,0	100,0	0,0	89,0	28,5	25,4	25,4	25,4
52054711	Chapadão do Céu/GO	83,4	100,0	1,21	86,6	0,0	100,0	86,7	100,0	0,0	86,7	27,1	23,5	23,5	23,5
51031011	Cocalinho/MT	57,9	88,7	1,00	100,0	0,0	0,0	0,0	0,0	0,0	100,0	82,1	82,1		82,1
51032511	Colniza/MT	20,2	35,5	1,00	96,6		0,0				96,8	40,9	39,6		39,6
51033511	Confresa/MT	37,6	79,8	1,00	84,3		22,5				70,0	42,9	30,0		30,0
51033611	Conquista D Oeste/MT	92,9	100,0	1,02	90,2	0,0	0,0	0,0	0,0	81,0	100,0	20,4	20,4		16,3
50032511	Costa Rica/MS	100,0	100,0	1,00	96,0	100,0	100,0	93,1	100,0	0,0	93,1	11,4	10,6	10,6	10,6
52066011	Cumari/GO														
51034311	Curvelândia/MT	56,2	100,0	1,00	100,0	0,0	73,4	43,3	43,3	0,0	100,0	34,8	34,8	20,5	34,8
51034511	Denise/MT	60,0	73,0	1,03	99,0	0,0	0,0	0,0	0,0	0,0	100,0	18,0	18,0		18,0
51035011	Diamantino/MT	89,6	100,0	1,06	89,9	100,0	86,6	50,6	86,6	0,0	58,4	25,9	15,1	15,1	14,8
51036011	Dom Aquino/MT	95,3	100,0	1,00	95,5		86,4	42,8	87,3		49,0	31,1	15,2	15,4	15,2
52075311	Faina/GO	69,9	100,0	1,22	88,2	0,0	80,9	83,0	83,0	100,0	100,0	12,8	12,8	16,1	12,8
51038011	Figueirópolis D Oeste/MT	60,6	99,1	1,00	96,7		57,1	65,8	67,6	100,0	97,3	8,4	8,2	9,7	8,2
51038511	Gaúcha do Norte/MT	59,7	100,0	1,00	96,6	100,0	97,7	100,0	100,0		100,0	47,7	47,7	48,8	47,7
51039511	Glória D Oeste/MT	62,2	95,1	1,00	88,7	0,0	37,8	58,2	65,9	0,0	88,2	21,2	18,7	32,6	0,0
50040011	Glória de Dourados/MS	98,5	100,0	1,00	91,6	100,0	100,0	54,1	100,0	100,0	54,1	20,4	11,0	11,0	13,9
52094011	Guarani de Goiás/GO	100,0	100,0	1,00	91,7		100,0			0,0	93,5				
52094511	Guarinos/GO	48,7	100,0												
51042011	Guiratinga/MT	89,5	99,3	1,00	91,2	0,0	26,8	25,8	39,6	0,0	65,0	15,8	10,2	15,1	10,2
51045011	Indiavaí/MT	73,0	100,0			0,0									
51045211	Ipiranga do Norte/MT	100,0	100,0	1,00	100,0	0,0	99,4	74,1	74,1	0,0	100,0	20,3	20,3	15,2	20,3
51045411	Itanhanga/MT	100,0	100,0								97,7				
51045511	Itaúba/MT	77,4	100,0			0,0	100,0	0,0	0,0	0,0	100,0				
51046011	Itiquira/MT	62,1	100,0	1,00	86,5		43,8								
51048011	Jaciara/MT	97,0	100,0	1,07	91,4	0,0	94,1	51,6	79,6	0,0	64,9	31,3	20,3	16,8	18,0
51050011	Jauru/MT	56,2	82,8	1,00	93,3		100,0	68,2	100,0		68,2	25,5	17,4	17,4	17,4
51051511	Juina/MT	52,2	61,1	1,00	91,3	0,0	76,6	20,8	26,8	0,0	77,4	40,9	31,7	11,1	31,7
51051711	Juruena/MT	60,5	95,7	1,01	81,7		81,2	100,0	100,0		100,0	28,8	28,8	36,0	28,8
51052011	Juscimeira/MT	72,3	97,2	1,28	72,5	0,0	0,0				100,0	33,1	33,1		
51052311	Lambari D Oeste/MT	64,0	99,3	1,00	97,9	0,0	1,7	1,4	2,1	100,0	65,0	33,4	21,7	27,7	21,7
51052511	Lucas do Rio Verde/MT	100,0	100,0	1,02	89,3	0,0	100,0	85,3	100,0	0,0	85,3	20,5	17,5	17,5	17,5
52131011	Mineiros/GO	91,3	100,0	1,01	89,8	95,5	99,6	46,2	70,4	80,3	65,6	33,1	20,9	14,8	20,9
51056211	Mirassol D Oeste/MT	69,9	84,1	1,02	88,3	0,0	53,1	38,2	86,7	94,0	44,1	23,0	9,6	15,2	10,4
51061011	Nossa Senhora do Livramento/MT	45,4	100,0	1,15	83,8	100,0	82,1				79,8	9,5	7,6		8,3
51061511	Nova Bandeirantes/MT	26,4	75,9	1,02	91,7	0,0	100,0	59,4	90,5	0,0	65,6	26,1	17,1	15,8	17,1

Tabela LPu08 - INDICADORES OPERACIONAIS - ÁGUA E ESGOTO
PRESTADORES DE SERVIÇOS DE ABRANGÊNCIA LOCAL - Direito Público

ANO DE
REFERÊNCIA
2009

CONSUMO MÉDIO PER CAPITA DE ÁGUA	ÍNDICE DE CONSUMO DE ENE. ELÉTRICA (ÁGUA)	EXTENSÃO DA REDE DE ÁGUA POR LIGAÇÃO	ÍNDICE DE FATURAMENTO DE ÁGUA	ÍNDICE DE PERDAS DE FATURAMENTO	ÍNDICE DE PERDAS NA DISTRIBUIÇÃO	ÍNDICE BRUTO DE PERDAS LINEARES	ÍNDICE DE PERDAS POR LIGAÇÃO	ÍNDICE DE ATENDIMENTO TOTAL DE ESGOTO	ÍNDICE DE ATENDIMENTO URBANO DE ESGOTO	ÍNDICE DE ATEND. URBANO DE ESGOTO POR MUN. ATENDIDO COM ESGOTO	ÍNDICE DE COLETA DE ESGOTO	ÍNDICE DE TRATAMENTO DE ESGOTO	ÍNDICE DE ESGOTO TRATADO POR ÁGUA CONSUMIDA	EXTENSÃO DA REDE DE ESGOTO POR LIGAÇÃO	ÍNDICE DE CONSUMO DE ENE. ELÉTRICA (ESGOTO)
L/hab.dia	kWh/m³	m/lig.	%	%	%	m³/dia.km	L/dia.lig.	%	%	%	%	%	%	m/lig.	kWh/m³
IN022	IN058	IN020	IN028	IN013	IN049	IN050	IN051	IN056	IN024	IN047	IN015	IN016	IN046	IN021	IN059
	1,05	24,9													
138,8	1,46	11,9	71,6	28,4	27,8	12,9	154,1	54,3	58,4	58,4	53,2	100,0	53,2	14,8	0,00
110,7	0,63	16,5	51,0	49,1	49,1	18,5	312,5								
307,3		14,0	89,0	11,0	11,0	6,3	103,3								
296,5	0,22	24,6	86,7	13,3	13,3	5,7	143,2	60,9	74,0	74,0	48,6	100,0	48,6	29,2	0,01
620,7	0,28	21,9	100,0	0,0	0,0	0,0	0,0								
315,2	0,27	22,6	96,8	3,2	3,2	1,6	43,5								
305,5		11,4	70,0	30,0	30,0	34,8	423,3								
200,2	0,31	9,2	80,0	20,0	0,0	0,0	0,0								
115,8	2,98	14,2	93,1	6,9	6,9	1,7	26,1	56,2	69,8	69,8	11,8	100,0	11,8	26,1	0,21
										100,0					
319,3		16,2	100,0	0,0	0,0	0,0	0,0								
171,0		14,8	100,0	0,0	0,0	0,0	0,0								
152,1	0,54	10,9	57,3	42,7	41,6	29,0	377,0	2,1	2,8	2,8	2,3	100,0	2,3	9,2	0,00
162,0	0,45	17,7	49,0	51,0	51,0	25,5	523,3	1,5	1,8	1,8	1,1	100,0	1,1	9,0	0,20
146,1	1,08	18,3	100,0	0,0	0,0	0,0	0,0								
86,8	1,32	13,7	97,3	2,7	2,7	0,6	7,6								
373,2	0,20	11,1	100,0	0,0	0,0	0,0	0,0								
186,7	0,84	13,7	0,0	100,0	11,8	4,9	82,2								
110,5	0,27	18,6	68,1	31,9	45,9	15,1	309,3								
	2,53	14,0	65,3	34,7	6,5	17,9	283,1								
115,4	0,27	3,6	65,0	35,0	35,0	41,6	181,7								
			0,0	100,0											
154,9	0,45	26,6	100,0	0,0	0,0	0,0	0,0								
416,8		32,0	97,7	2,3	2,3	1,2	41,2								
406,2	0,75	23,3	0,0	100,0	0,0	0,0	0,0								
219,7	0,40	17,3	57,7	42,3	35,1	21,4	386,6								
170,0	0,73	17,7	68,2	31,8	31,8	14,6	267,0								
206,2	0,43	24,2	77,4	22,6	22,6	11,0	303,8								
206,8	1,45	25,4	100,0	0,0	0,0	0,0	0,0								
489,4	0,23	15,0			0,0	0,0	0,0								
197,9	0,36	17,5	65,0	35,0	35,0	21,6	384,6								
192,3	0,83	14,8	85,3	14,7	14,7	6,6	101,2	34,0	37,3	37,3	19,9	100,0	19,9	18,0	0,12
243,1	0,28	13,1	65,6	34,4	34,4	26,9	366,5	83,7	93,0	93,0	80,0	0,0	0,0	9,7	0,03
95,5	0,86	11,7	47,4	52,6	56,0	30,6	411,3	83,1	100,0	100,0	23,3	100,0	23,3	10,8	0,58
66,1	1,58	16,8	87,6	12,4	20,2	4,0	73,0								
159,6	0,28	18,9	65,6	34,4	34,4	14,9	301,4								

Tabela LPu08 - INDICADORES OPERACIONAIS - ÁGUA E ESGOTO
PRESTADORES DE SERVIÇOS DE ABRANGÊNCIA LOCAL - Direito Público

ANO DE
REFERÊNCIA
2009

CÓDIGO	Município	ÍNDICE DE ATEND. TOTAL DE ÁGUA	ÍNDICE DE ATEND. URBANO DE ÁGUA	DENSIDADE ECON. DE ÁGUA POR LIGAÇÃO	PARTIC. ECON. RESID. ÁGUA NAS ECON. TOTAIS ÁGUA	ÍNDICE DE MACRO-MEDIÇÃO	ÍNDICE DE HIDRO-METRAÇÃO	ÍNDICE DE MICROMEDIÇÃO RELATIVO AO VOL. DISPONIBIL.	ÍNDICE DE MICROME-DIÇÃO NO CONSUMO	ÍNDICE DE FLUORETAÇÃO DE ÁGUA	ÍNDICE DE CONSUMO DE ÁGUA	VOLUME DE ÁGUA DISPONIBIL. POR ECON.	CONSUMO MÉDIO DE ÁGUA POR ECONOMIA	CONSUMO MICROME-DIDO POR ECONOMIA	CONSUMO DE ÁGUA FATURADO POR ECON.
		%	%	econ./lig.	%	%	%	%	%	%	%	m³/mês.econ.	m³/mês.econ.	m³/mês.econ.	m³/mês.econ.
		IN055	IN023	IN001	IN043	IN011	IN009	IN010	IN044	IN057	IN052	IN025	IN053	IN014	IN017
51062011	Nova Brasilândia/MT	77,5	100,0	1,01	100,0	0,0	21,6	27,8	30,2	0,0	92,0	25,5	23,4	33,1	23,4
51088011	Nova Guarita/MT	41,4	94,7	1,00	93,7	0,0	100,0	66,4	100,0	0,0	66,4	17,9	11,9	11,9	11,9
51061811	Nova Lacerda/MT	53,5	100,0	1,00	92,9		0,0				89,0	33,6	28,6		28,6
51088511	Nova Marilândia/MT	68,4	100,0	1,00	78,4			0,0				27,2			0,0
51062211	Nova Mutum/MT	100,0	100,0	1,00	96,2		100,0			100,0	90,8	82,9	75,3		75,3
51061711	Nova Nazaré/MT	34,3	100,0	1,00	90,4		0,0					43,2			
51061911	Nova Santa Helena/MT	60,0	100,0	1,04	95,0	0,0	81,7			0,0	84,6	27,8	23,5		23,5
51062411	Nova Ubiratã/MT	82,4	100,0	1,00	96,9	0,0	60,9	45,2		0,0		44,4		33,0	44,4
51062711	Novo Horizonte do Norte/MT	63,5	100,0	1,00	93,6		93,6	83,3	89,8		92,8	21,8	20,2	18,1	20,2
51062611	Novo Mundo/MT	31,6	80,4	1,00	85,7	0,0	0,0	0,0	0,0	0,0	82,0	40,6	33,3		0,0
52163011	Paranaiguara/GO	100,0	100,0			0,0					70,0				
51062911	Paranaíba/MT	62,7	100,0	1,02	87,1	0,0	85,2			0,0	90,9	89,5	81,4		82,5
51064511	Planalto da Serra/MT	67,9	92,2	1,09	90,1	0,0	100,0	69,2		0,0		14,4		10,8	11,8
51066511	Pontal do Araguaia/MT	100,0	100,0	1,11	89,9		100,0			100,0		13,7			
51067711	Porto Alegre do Norte/MT	49,5	94,9	1,00	93,0	0,0	68,6	74,3	76,3	0,0	97,4	17,2	16,3	18,1	16,3
51068011	Porto dos Gaúchos/MT	79,7	100,0	1,01	94,5	0,0	93,1	70,9	76,0	100,0	93,3	14,3	13,3	10,9	13,9
51068211	Porto Esperidião/MT	70,9	100,0	1,00	100,0		95,0	87,7	87,7	0,0	100,0	21,8	21,8	20,1	21,8
51068511	Porto Estrela/MT	100,0	100,0												
51070011	Poxoréo/MT	85,2	100,0	1,01	100,0	0,0	16,2			0,0	30,2	102,4	30,9		30,9
51070611	Querência/MT	76,2	100,0	1,00	83,8	0,0	51,3	32,1	39,7	0,0	80,7	12,6	10,2	7,9	10,2
51071511	Reserva do Cabaçal/MT	100,0	100,0	1,00	100,0	0,0	58,4	61,6	61,6	0,0	100,0	17,3	17,3	18,2	17,3
51071911	Ribeirãozinho/MT	100,0	100,0	1,00	99,3	0,0	8,2			0,0	100,0	26,8	26,8		26,8
51072011	Rio Branco/MT	88,8	100,0	1,00	82,7		71,0	72,2	96,4	74,9	74,9	38,3	28,7	39,0	28,7
51075711	Rondolândia/MT			1,00	100,0		0,0								
51076011	Rondonópolis/MT	99,5	100,0	1,11	91,3	100,0	93,3	47,6	94,4	0,0	50,5	27,8	14,0	14,4	13,3
51077011	Rosário Oeste/MT	54,2	94,1	1,05	94,9	0,0	41,4	32,6	36,6	0,0	89,2	25,4	21,5	12,1	24,1
51077511	Salto do Céu/MT	100,0	100,0	1,00	100,0	0,0	0,0	0,0		100,0		25,7			
51077411	Santa Cruz do Xingu/MT	66,5	100,0	1,00		0,0	0,0	0,0	0,0	0,0	102,4	38,4	38,4		0,0
51077611	Santa Rita do Trivelato/MT	100,0	100,0	1,00	96,7	0,0	98,4	70,5	97,6	0,0	72,2	33,8	24,4	24,2	23,8
51077911	Santo Antônio do Leste/MT	55,8	100,0							100,0					
51078511	São Félix do Araguaia/MT	56,9	89,5	1,00	90,9	0,0	25,9	31,6	31,6	0,0	100,0	10,8	10,8	13,2	10,8
50076911	São Gabriel do Oeste/MS	93,2	100,0	1,18	85,8	100,0	100,0	74,5	100,0	100,0	74,5	16,3	12,1	12,1	13,6
51073011	São José do Rio Claro/MT	87,8	100,0	1,00	98,6	100,0	0,0	0,0	0,0	0,0	51,6	39,7	20,5		20,5
51073511	São José do Xingu/MT	94,8	78,7	1,02			0,0								
51071011	São José dos Quatro Marcos/MT	72,1	96,5	1,03	96,2	73,1	94,5	76,0	80,0	0,0	95,0	29,2	27,0	22,9	27,0
52204011	São Simão/GO	97,3	100,0			0,0					66,7				
51079011	Sinop/MT	90,5	100,0	1,11	93,2	84,5	77,9	72,2	100,0	96,1	72,2	30,0	21,6	28,0	21,6
51079411	Tabaporã/MT	46,5	95,8	1,80	63,3		100,0		63,6				20,7	20,8	20,7
51079511	Tangará da Serra/MT	93,4	97,0	1,13	96,6	100,0	99,2	83,2	98,9	96,2	84,2	17,7	14,2	14,1	14,8

Tabela LPu08 - INDICADORES OPERACIONAIS - ÁGUA E ESGOTO
PRESTADORES DE SERVIÇOS DE ABRANGÊNCIA LOCAL - Direito Público

ANO DE
REFERÊNCIA
2009

CONSUMO MÉDIO PER CAPITA DE ÁGUA	ÍNDICE DE CONSUMO DE ENE. ELÉTRICA (ÁGUA)	EXTENSÃO DA REDE DE ÁGUA POR LIGAÇÃO	ÍNDICE DE FATURAMENTO DE ÁGUA	ÍNDICE DE PERDAS DE FATURAMENTO	ÍNDICE DE PERDAS NA DISTRIBUIÇÃO	ÍNDICE BRUTO DE PERDAS LINEARES	ÍNDICE DE PERDAS POR LIGAÇÃO	ÍNDICE DE ATENDIMENTO TOTAL DE ESGOTO	ÍNDICE DE ATENDIMENTO URBANO DE ESGOTO	ÍNDICE DE ATEND. URBANO DE ESGOTO POR MUN. ATENDIDO COM ESGOTO	ÍNDICE DE COLETA DE ESGOTO	ÍNDICE DE TRATAMENTO DE ESGOTO	ÍNDICE DE ESGOTO TRATADO POR ÁGUA CONSUMIDA	EXTENSÃO DA REDE DE ESGOTO POR LIGAÇÃO	ÍNDICE DE CONSUMO DE ENE. ELÉTRICA (ESGOTO)
L/hab.dia	kWh/m³	m/lig.	%	%	%	m³/dia.km	L/dia.lig.	%	%	%	%	%	%	m/lig.	kWh/m³
IN022	IN058	IN020	IN028	IN013	IN049	IN050	IN051	IN056	IN024	IN047	IN015	IN016	IN046	IN021	IN059
214,8	0,37	13,1	92,0	8,0	8,0	4,4	67,8								
122,8	0,51	16,9	66,4	33,6	33,6	8,2	198,9								
317,2		33,7	89,0	11,1	11,1	3,1	117,0								
	0,93	22,9	0,0	100,0											
518,4	0,15	30,9	90,8	9,2	9,2	8,0	251,3								
	0,34	20,5													
237,9	0,71	24,6	84,6	15,4	15,4	5,2	146,5								
	0,28	18,3	100,0	0,0											
181,4	0,62	29,1	92,8	7,2	7,2	1,7	51,8								
246,0	0,45	13,1	0,0	100,0	18,0	16,2	241,2								
329,6	0,56	17,1	70,1	29,9	30,0	19,1	619,2	100,0	100,0	100,0	84,6	0,0	0,0	16,8	0,06
540,7	0,08	16,1	92,1	7,9	9,1	15,2	272,6								
		16,5	82,3	17,7											
		10,1													
203,2	0,51	14,6	97,4	2,6	2,6	0,9	14,5								
138,0	0,88	28,1	97,0	3,0	6,7	1,0	31,9								
134,1			100,0	0,0	0,0		0,0								
		17,1													
292,9	0,13	11,1	30,2	69,8	69,8	162,8	2.381,5	7,6	10,9	10,9	3,2	100,0	3,2		0,00
78,0	0,38	11,1	80,7	19,3	19,3	6,6	80,2								
144,0		18,7	100,0	0,0	0,0	0,0	0,0								
319,0		14,3	100,0	0,0	0,0	0,0	0,0	40,4	56,8	56,8	35,7	100,0	35,7	23,3	0,00
293,5	0,37	17,9	74,9	25,1	25,1	16,0	316,3								
		60,0													
161,3	0,62	8,7	47,8	52,2	49,5	54,7	504,0	36,6	38,3	38,3	28,4	90,0	25,6	16,0	0,19
204,7		20,4	100,0	0,0	10,8	3,4	90,4								
	0,34	15,7													
524,5	1,13	30,7	0,0	100,0	-2,4	-1,0	-29,5								
168,0	0,32	42,7	70,5	29,5	27,8	7,1	309,7								
	1,59														
91,8	3,00	16,9	100,0	0,0	0,0	0,0	0,0								
151,8	0,28	15,9	83,4	16,6	25,5	8,7	162,3	28,8	33,5	33,5	29,6	100,0	29,6	17,1	0,19
152,8	0,37	13,6	51,6	48,4	48,4	45,4	631,6								
298,5	0,62	13,6	95,0	5,0	5,0	3,2	48,7	13,6	18,2	18,2	9,2	100,0	9,2	6,6	0,09
287,5	0,77	7,5			33,3	50,0		89,3	91,7	91,7	80,0	0,0	0,0	7,5	
170,3	0,53	21,3	72,3	27,7	27,8	11,3	304,0								
259,1		16,8													
146,1	0,56	14,1	87,7	12,3	15,9	6,3	100,2	19,8	21,9	21,9	22,0	100,0	22,0	20,6	0,07

Tabela LPu08 - INDICADORES OPERACIONAIS - ÁGUA E ESGOTO
PRESTADORES DE SERVIÇOS DE ABRANGÊNCIA LOCAL - Direito Público

ANO DE
REFERÊNCIA
2009

CÓDIGO	Município	ÍNDICE DE ATEND. TOTAL DE ÁGUA	ÍNDICE DE ATEND. URBANO DE ÁGUA	DENSIDADE ECON. DE ÁGUA POR LIGAÇÃO	PARTIC. ECON. RESID. ÁGUA NAS ECON. TOTAIS ÁGUA	ÍNDICE DE MACRO-MEDIÇÃO	ÍNDICE DE HIDRO-METRAÇÃO	ÍNDICE DE MICROMEDIÇÃO RELATIVO AO VOL. DISPONIBIL.	ÍNDICE DE MICROME-DIÇÃO NO CONSUMO	ÍNDICE DE FLUORETAÇÃO DE ÁGUA	ÍNDICE DE CONSUMO DE ÁGUA	VOLUME DE ÁGUA DISPONIBIL. POR ECON.	CONSUMO MÉDIO DE ÁGUA POR ECONOMIA	CONSUMO MICROME-DIDO POR ECONOMIA	CONSUMO DE ÁGUA FATURADO POR ECON.
		%	%	econ./lig.	%	%	%	%	%	%	%	m³/mês.econ.	m³/mês.econ.	m³/mês.econ.	m³/mês.econ.
		IN055	IN023	IN001	IN043	IN011	IN009	IN010	IN044	IN057	IN052	IN025	IN053	IN014	IN017
51080511	Terra Nova do Norte/MT	45,9	91,8	1,00	100,0	0,0	0,0	0,0	0,0	0,0	100,0	39,8	39,8		39,8
51082011	Torixoréu/MT	100,0	100,0	1,03	93,8		73,1					26,5			
51083511	Vale de São Domingos/MT	42,3	100,0												
51084011	Várzea Grande/MT	97,5	97,9	1,11	94,3	100,0	54,1	25,0	56,0	0,0	44,6	31,4	13,5	13,4	13,5
52220511	Vicentinópolis/GO	100,0	100,0												
51055011	Vila Bela da Santíssima Trindade/MT	35,1	100,0	1,05	100,0	0,0	0,0	0,0	0,0	0,0	31,6	58,8	14,2		18,8
51086011	Vila Rica/MT	24,9	34,4	1,00	100,0	0,0		0,0	0,0	0,0	94,6	48,7	46,1		48,7
Totalizações para a região		83,7	96,1	1,09	92,2	61,1	76,2	47,9	75,5	27,1	65,1	28,6	17,5	15,5	17,4
Totalizações para o grupo		86,9	94,8	1,20	90,6	63,6	88,7	51,5	84,3	78,9	62,2	26,8	16,1	14,7	16,3

Tabela LPu08 - INDICADORES OPERACIONAIS - ÁGUA E ESGOTO

ANO DE REFERÊNCIA

PRESTADORES DE SERVIÇOS DE ABRANGÊNCIA LOCAL - Direito Público

2009

CONSUMO MÉDIO PER CAPITA DE ÁGUA	ÍNDICE DE CONSUMO DE ENE. ELÉTRICA (ÁGUA)	EXTENSÃO DA REDE DE ÁGUA POR LIGAÇÃO	ÍNDICE DE FATURAMENTO DE ÁGUA	ÍNDICE DE PERDAS DE FATURAMENTO	ÍNDICE DE PERDAS NA DISTRIBUIÇÃO	ÍNDICE BRUTO DE PERDAS LINEARES	ÍNDICE DE PERDAS POR LIGAÇÃO	ÍNDICE DE ATENDIMENTO TOTAL DE ESGOTO	ÍNDICE DE ATENDIMENTO URBANO DE ESGOTO	ÍNDICE DE ATEND. URBANO DE ESGOTO POR MUN. ATENDIDO COM ESGOTO	ÍNDICE DE COLETA DE ESGOTO	ÍNDICE DE TRATAMENTO DE ESGOTO	ÍNDICE DE ESGOTO TRATADO POR ÁGUA CONSUMIDA	EXTENSÃO DA REDE DE ESGOTO POR LIGAÇÃO	ÍNDICE DE CONSUMO DE ENE. ELÉTRICA (ESGOTO)
L/hab.dia	kWh/m³	m/lig.	%	%	%	m³/dia.km	L/dia.lig.	%	%	%	%	%	%	m/lig.	kWh/m³
IN022	IN058	IN020	IN028	IN013	IN049	IN050	IN051	IN056	IN024	IN047	IN015	IN016	IN046	IN021	IN059
327,8	0,39	18,2	100,0	0,0	0,0	0,0	0,0								
135,8		15,0													
119,5	0,99	15,6	44,6	55,4	55,4	35,3	614,7	12,3	12,6	12,6	19,5	72,9	14,2	9,2	0,14
	0,16	14,6													
82,1	0,17	18,4	41,7	58,4	68,5	53,5	1.066,3								
249,8	0,42	23,1	100,0	0,0	5,4	1,0	86,5								
178,0	0,64	14,8	64,8	35,3	35,0	21,5	349,4	34,1	37,8	38,0	32,9	64,4	21,2	13,8	0,19
176,1	0,61	36,4	63,1	36,9	37,8	10,9	393,3	70,0	76,0	75,4	72,8	44,4	32,6	11,3	0,12

Tabela LPu10 - INDICADORES DE QUALIDADE
PRESTADORES DE SERVIÇOS DE ABRANGÊNCIA LOCAL - Direito Público

ANO DE
REFERÊNCIA
2009

CÓDIGO	Município	ECONOMIAS ATINGIDAS POR PARALI- SAÇÕES	DURAÇÃO MÉDIA DAS PARALI- SAÇÕES	ECONOMIAS ATINGIDAS POR ITERMI- TÊNCIAS	DURAÇÃO MÉDIA DAS INTERMI- TÊNCIAS	DURAÇÃO MÉDIA DOS REPAROS DE EXTRAVA- SAMENTO	EXTRAVASA- MENTO POR EXTENSÃO DA REDE	DURAÇÃO MÉDIA DOS SERVIÇOS EXECUTADOS	CONFORMID. QUANTIDADE AMOSTRAS DE CLORO RESID.	INCIDÊNCIA DAS ANÁLISES DE CLORO RESIDUAL FORA DO PADRÃO	CONFORM. QUANT. DE AMOSTRAS DE TURBIDEZ	INCIDÊNCIA DAS ANÁLISES DE TURBIDEZ FORA DO PADRÃO	ÍND. DE CONF. DA QUANT. DE AMOSTRAS COLIF. TOTAIS	INCIDÊNCIA DAS ANÁLISES DE COLIF. TOTAIS FORA DO PADRÃO
		econ./paralis.	horas/paralis.	econ./interrup.	horas/interrup	horas/extravas.	extravas./km	hora/serviço	%	%	%	%	%	%
		IN071	IN072	IN073	IN074	IN077	IN082	IN083	IN079	IN075	IN080	IN076	IN085	IN084
REGIÃO NORTE														
11000111	Alta Floresta D Oeste/RO	1.795	7,8	1.795	6,7			1,3	100,0	0,0	100,0	0,0	100,0	0,0
13000811	Anamá/AM		8,0		8,0			0,8	0,0		0,0		0,0	
17010011	Ananás/TO	230	3,6		6,0	10,4	2	2,0	100,0	3,3	100,0	3,9	100,6	2,0
15009011	Augusto Corrêa/PA													
15011011	Bagre/PA													
15012511	Bannach/PA		19,6		26,6			0,5	100,0	100,0	100,0	0,0	100,0	100,0
13005011	Barreirinha/AM													
15014011	Belém/PA	727	26,2	1.900	10,0	2,2	0	0,4	100,0	0,7	100,0	0,1	100,0	0,1
15015011	Benevides/PA								100,0	0,0	100,0	0,0	100,0	0,0
17033011	Bom Jesus do Tocantins/TO								100,0	100,0	100,0	100,0	100,0	100,0
11004511	Buritis/RO													
11000411	Cacoal/RO						4		313,2	1,7	100,0	5,4	100,0	6,3
15021011	Cametá/PA	1.800	7,3					6,8	550,0	0,0	194,3	0,0	653,9	0,0
11007011	Campo Novo de Rondônia/RO							2,0	100,0	14,8	100,0	14,8	100,0	37,0
15026011	Colares/PA	26	6,0	88	10,5			6,0	103,3	1,9	101,5	1,0	100,0	5,0
17071011	Divinópolis do Tocantins/TO													
15029511	Eldorado dos Carajás/PA	25	6,0	127	10,7			6,0	102,6	2,0	101,5	1,1	100,0	4,9
15030911	Goianésia do Pará/PA								0,0		0,0		0,0	
15032011	Igarapé-Açu/PA	410	0,6	563	3,0			2,0	100,0	7,7	100,0	19,2	100,0	3,9
15032012	Igarapé-Açu/PA	72	168,0		4,7			1,6	30,0	10,0	100,0	10,0	30,0	10,0
13018011	Ipixuna/AM													
13018511	Iranduba/AM													
15035011	Irituia/PA	26	6,2	100	10,0			6,0	101,9	1,9	101,2	1,1	100,0	5,0
13019011	Itacoatiara/AM							0,5	100,0	8,4	100,0	0,8	102,4	3,9
11011011	Itapua do Oeste/RO								114,6	0,0	114,6	0,0	114,6	0,0
15037511	Jacareacanga/PA								0,0		0,0			
15040511	Mãe do Rio/PA	25	6,0	163	10,0			6,0	103,2	0,2	101,1	0,9	100,0	5,0
13025011	Manacapuru/AM													
15043011	Maracanã/PA	100	6,9	184	7,2			1,5						
13029011	Maués/AM								91,3	19,2	91,0	0,0	64,9	4,8
15049011	Muaná/PA		1,0	4.037	12,0			7,2	0,0		98,3	2,5	98,3	38,1
15049511	Nova Esperança do Piria/PA	29	6,3	112	10,0			6,0	103,7	1,9	101,5	1,0	100,0	5,0
15050011	Nova Timboteua/PA			207	0,2			1,0	100,0	100,0	0,0		0,0	
15051011	Óbidos/PA													
15054311	Ourilândia do Norte/PA							1,0	100,0		100,0			
15055011	Paragominas/PA	434	7,2	702	8,2			1,7	100,0	0,0	100,0	2,7	100,0	6,5
15055311	Parauapebas/PA			23.791	14,0		36		111,0	6,7	111,0	0,1	111,0	4,6
13034011	Parintins/AM			13.907	4,3			0,2	216,7	23,1	266,7	7,8	216,7	10,0

Tabela LPu10 - INDICADORES DE QUALIDADE
PRESTADORES DE SERVIÇOS DE ABRANGÊNCIA LOCAL - Direito Público

ANO DE
REFERÊNCIA
2009

CÓDIGO	Município	ECONOMIAS ATINGIDAS POR PARALI- SAÇÕES	DURAÇÃO MÉDIA DAS PARALI- SAÇÕES	ECONOMIAS ATINGIDAS POR INTERMI- TÊNCIAS	DURAÇÃO MÉDIA DAS INTERMI- TÊNCIAS	DURAÇÃO MÉDIA DOS REPAROS DE EXTRAVA- SAMENTO	EXTRAVA- SAMENTO POR EXTENSÃO DA REDE	DURAÇÃO MÉDIA DOS SERVIÇOS EXECUTADOS	CONFORMID. QUANTIDADE AMOSTRAS DE CLORO RESID.	INCIDÊNCIA DAS ANÁLISES DE CLORO RESIDUAL FORA DO PADRÃO	CONFORM. QUANT. DE AMOSTRAS DE TURBIDEZ	INCIDÊNCIA DAS ANÁLISES DE TURBIDEZ FORA DO PADRÃO	ÍND. DE CONF. DA QUANT. DE AMOSTRAS COLIF. TOTAIS	INCIDÊNCIA DAS ANÁLISES DE COLIF. TOTAIS FORA DO PADRÃO
		econ./paralis.	horas/paralis.	econ./interrup.	horas/interrup	horas/extravas.	extravas./km	hora/serviço	%	%	%	%	%	%
		IN071	IN072	IN073	IN074	IN077	IN082	IN083	IN079	IN075	IN080	IN076	IN085	IN084
13035311	Presidente Figueiredo/AM	138	8,1	360	8,0	0,5	5	0,8	16,4	0,0	31,1	1,8	31,1	28,6
11014711	Primavera de Rondônia/RO							1,8		0,0		0,0		0,0
15061012	Primavera/PA													
15061011	Primavera/PA	28	6,0	100	10,0			6,0	103,3	1,9	101,0	1,0	100,0	4,3
15061111	Quatipuru/PA	28	6,0	163	10,7			6,0	103,7	1,9	101,4	1,0	100,0	5,0
15061311	Redenção/PA	362	7,2											
12004011	Rio Branco/AC	3.600	13,1	4.000	15,8	10,0	1	4,5	116,0	6,4	115,9	30,0	116,0	3,8
15061811	Rondon do Pará/PA	258	8,0	156	4,4			3,9	100,0	0,0	100,0	0,0	100,0	0,0
15061911	Rurópolis/PA		4,0					0,1	0,0		0,0		0,0	
15063511	Santa Bárbara do Pará/PA	1.117	2,5		5,6									
15065511	Santa Luzia do Pará/PA													
15070011	Santo Antônio do Tauá/PA	26	6,0	112	10,5			6,0	103,3	2,1	101,4	1,0	100,0	5,0
15072011	São Domingos do Capim/PA	29	6,0	90	10,6			6,0	101,6	2,0	101,4	1,1	100,0	5,0
13041011	Tapauá/AM							1,0	0,0		0,0		60,0	0,0
15080011	Tomé-Açu/PA	230	5,8					0,5	716,7	98,8	71,7	2,3	71,7	33,7
15080311	Tracuateua/PA													
15080511	Trairão/PA								0,0		0,0		0,0	
13043011	Urucará/AM													
15082011	Vigia/PA													
11003011	Vilhena/RO							0,5	52,1	0,0	100,0	5,8	73,4	0,0
Totalizações para a região		1.206	2,0	6.592	6,3	8,0	4	2,8	117,1	3,0	99,0	3,1	95,8	4,7
REGIÃO	NORDESTE													
29001011	Abaira/BA								100,0	0,0			100,0	0,0
26004011	Água Preta/PE	3.665	8,0	3.665	8,0				149,6	0,0	1,9	3,6	11,7	0,0
26004012	Água Preta/PE													
23004011	Aiuaba/CE	147.000	6,0					1,4						
25005011	Alagoinha/PB							0,5	99,1	8,6	201,9	5,0	175,0	21,4
29007011	Alagoinhas/BA	11.147	9,0	16.720	8,0	18,0	0		95,4	5,2	100,0	0,0	100,0	4,4
22002711	Alegrete do Piauí/PI							2,0						
24005011	Alexandria/RN							0,2	100,0	30,0	333,3	15,0	100,0	15,0
22004511	Alvorada do Gurguéia/PI								100,0	4,2	100,0	4,2	100,0	4,2
23007511	Amontada/CE				9,0		0	0,8	100,0	0,0	100,0	0,0	100,0	0,0
26011011	Araripina/PE					0,1	2	37,7						
22010511	Assunção do Piauí/PI								66,7	37,5	66,7	37,5	66,7	37,5
25013511	Assunção/PB							0	0,0		0,0		0,0	
21012011	Bacabal/MA	1.276	8,8	3.070	35,0	8,0	1	3,5	143,0	0,9	95,7	0,4	121,2	0,7
21013511	Bacurituba/MA								75,0	0,0	0,0		0,0	
21014011	Balsas/MA	1.725	7,0					1,5	1.467,1	7,3	601,4	4,0	126,0	5,1
23018511	Banabuiú/CE				0,0					0,0		0,0	100,0	5,6

Tabela LPu10 - INDICADORES DE QUALIDADE
PRESTADORES DE SERVIÇOS DE ABRANGÊNCIA LOCAL - Direito Público

ANO DE
REFERÊNCIA
2009

CÓDIGO	Município	ECONOMIAS ATINGIDAS POR PARALI- SAÇÕES	DURAÇÃO MÉDIA DAS PARALI- SAÇÕES	ECONOMIAS ATINGIDAS POR INTERMI- TÊNCIAS	DURAÇÃO MÉDIA DAS INTERMI- TÊNCIAS	DURAÇÃO MÉDIA DOS REPAROS DE EXTRAVA- SAMENTO	EXTRAVA- SAMENTO POR EXTENSÃO DA REDE	DURAÇÃO MÉDIA DOS SERVIÇOS EXECUTADOS	CONFORMID. QUANTIDADE AMOSTRAS DE CLORO RESID.	INCIDÊNCIA DAS ANÁLISES DE CLORO RESIDUAL FORA DO PADRÃO	CONFORM. QUANT. DE AMOSTRAS DE TURBIDEZ	INCIDÊNCIA DAS ANÁLISES DE TURBIDEZ FORA DO PADRÃO	ÍND. DE CONF. DA QUANT. DE AMOSTRAS COLIF. TOTAIS	INCIDÊNCIA DAS ANÁLISES DE COLIF. TOTAIS FORA DO PADRÃO
		econ./paralis.	horas/paralis.	econ./interrup.	horas/interrup	horas/extravas.	extravas./km	hora/serviço	%	%	%	%	%	%
		IN071	IN072	IN073	IN074	IN077	IN082	IN083	IN079	IN075	IN080	IN076	IN085	IN084
29026511	Banzaê/BA													
29027011	Barra/BA	288	0,8		1,5				108,4	0,8	100,0	13,8	100,0	1,5
26018011	Betânia/PE						0	6,5						
23024011	Boa Viagem/CE	7.971	9,9						51,4	1,1	8,3	20,4	31,3	7,7
27010011	Boca da Mata/AL								660,0	0,0	660,0	0,0	660,0	100,0
29039011	Bom Jesus da Lapa/BA						0	0,3	100,0	0,0	100,0	0,0	100,0	0,0
29040011	Boninal/BA													
26023011	Bonito/PE													
29042011	Botuporã/BA													
22020211	Buriti dos Montes/PI	200	26,7	625	10,0			2,2	100,0	0,0	100,0	0,0	100,0	4,8
29047511	Buritirama/BA	1.300	8,0					0,6	108,3	0,0	100,0	0,0	150,0	0,0
25030011	Caaporã/PB	53	14,4	266	12,0			0,5	100,0	0,0	100,0	0,0	100,0	0,0
26030011	Cabrobó/PE						0							
21023711	Cachoeira Grande/MA													
29051511	Caetanos/BA													
22020711	Cajazeiras do Piauí/PI							1,2	100,0	50,0	100,0	100,0	100,0	16,7
27013011	Cajueiro/AL	408	12,5	102	20,5		0	2,0	0,9	0,0	100,0	0,0	100,0	0,0
22020911	Caldeirão Grande do Piauí/PI	150	6,0						100,0	0,0	100,0	0,0	100,0	100,0
23026011	Camocim/CE								100,0					100,0
27014011	Campo Alegre/AL	150	3,0				3,0	0	3,0	100,0	50,0	100,0	75,0	100,0
26037011	Canhotinho/PE													
23028011	Canindé/CE	3.679	8,0	3.679	24,0		0	0,4	91,3	0,0	91,3	0,1	112,1	3,9
29068511	Capela do Alto Alegre/BA					1,0	2	2,0						
28013011	Capela/SE	1.307	8,3					0,8	109,9	0,4	109,9	0,8	121,0	7,4
26038011	Capoeiras/PE													
29071011	Carinhanha/BA							2,0	125,0		125,0		100,0	
23032011	Caririaçu/CE							1,2	100,0	35,5	100,0	11,3	93,3	22,3
21028011	Carolina/MA	965	9,0						200,0	0,0	8,8	0,0	100,0	0,0
29072011	Casa Nova/BA	1.122	6,9	3.207	1,8	2,3	1	3,2	51,6	8,1	0,2	0,0	12,3	0,0
29075011	Catu/BA							1,5	100,0	0,2	100,8	1,2	188,3	0,0
29075511	Caturama/BA													
21030011	Caxias/MA	24.875	9,8	24.875	8,0				100,0	1,2	100,0	4,5	100,0	51,1
22027111	Cocal de Telha/PI													
21033011	Codó/MA	35	4,0	35	4,0	0,6	1	0,5	4,7	0,0	13,0	0,0	13,2	9,5
22027311	Coivaras/PI								100,0	0,0	100,0	0,0	100,0	100,0
29091011	Coribe/BA													
29093011	Correntina/BA	501	2,7	424	6,3			2,1	895,0	14,9	152,4	37,5	100,0	31,2
29093012	Correntina/BA					10,0	3	2,0						
26048011	Cortês/PE													

Tabela LPu10 - INDICADORES DE QUALIDADE
PRESTADORES DE SERVIÇOS DE ABRANGÊNCIA LOCAL - Direito Público

ANO DE
REFERÊNCIA
2009

CÓDIGO	Município	ECONOMIAS ATINGIDAS POR PARALI- SAÇÕES	DURAÇÃO MÉDIA DAS PARALI- SAÇÕES	ECONOMIAS ATINGIDAS POR INTERMI- TÊNCIAS	DURAÇÃO MÉDIA DAS INTERMI- TÊNCIAS	DURAÇÃO MÉDIA DOS REPAROS DE EXTRAVA- SAMENTO	EXTRAVA- SAMENTO POR EXTENSÃO DA REDE	DURAÇÃO MÉDIA DOS SERVIÇOS EXECUTADOS	CONFORMID. QUANTIDADE AMOSTRAS DE CLORO RESID.	INCIDÊNCIA DAS ANÁLISES DE CLORO RESIDUAL FORA DO PADRÃO	CONFORM. QUANT. DE AMOSTRAS DE TURBIDEZ	INCIDÊNCIA DAS ANÁLISES DE TURBIDEZ FORA DO PADRÃO	ÍND. DE CONF. DA QUANT. DE AMOSTRAS COLIF. TOTAIS	INCIDÊNCIA DAS ANÁLISES DE COLIF. TOTAIS FORA DO PADRÃO
		econ./paralis.	horas/paralis.	econ./interrup.	horas/interrup.	horas/extravas.	extravas./km	hora/serviço	%	%	%	%	%	%
		IN071	IN072	IN073	IN074	IN077	IN082	IN083	IN079	IN075	IN080	IN076	IN085	IN084
27023011	Coruripe/AL					0		1,6						
21037011	Cururupu/MA							1,5	100,0	0,0	100,0	0,0	100,0	0,0
28021011	Estância/SE	4.782	32,7	829	272,8					0,0		3,8		0,0
24036011	Extremoz/RN								133,3				83,3	
29107711	Feira da Mata/BA							1,1						
26054011	Feira Nova/PE													
22038511	Floresta do Piauí/PI		14,0		14,8		0		0,0		1,7	50,0	107,5	75,2
22041511	Francisco Macedo/PI	238	24,0					3,0	100,0	0,0	100,0	0,0	100,0	100,0
29112011	Gandu/BA	389	6,0	974	6,0			0,2	100,0	0,0	100,0	0,0	100,0	0,0
28025011	General Maynard/SE													
21048011	Grajaú/MA	1.190	9,9	2.400	12,0			1,8	100,0	0,0	100,0	0,0	100,0	2,2
29119011	Iaçu/BA					3,0	9	1,3						
29121011	Ibicarai/BA	190	0,3	2.150	1,0			0,3	150,0	0,7	150,0	1,0	150,0	0,4
26067011	Ibirajuba/PE					0,8	1	5,6						
23053512	Icapuí/CE							0,2	100,0	100,0	100,0	50,0	100,0	66,7
23054011	Icó/CE	821	9,0	2.260	8,0	10,0	0		3,7	27,2	4,3	44,4	26,5	19,0
29134011	Igaporã/BA							2,0	100,0	0,0	100,0	25,0	100,0	9,3
23055011	Iguatu/CE	3.779	6,0	2.834	6,0	1,2	8	0,8	100,0	2,5	460,5	2,7	100,0	0,4
25067011	Imaculada/PB													
26071011	Ingazeira/PE		6,0		6,0									
29150011	Itaeté/BA													
26076511	Itambé/PE	275	9,0					40,0	63,6	0,0	100,0	6,5	100,0	100,0
23063011	Itapagé/CE					1,4	5	2,3	100,0	0,0	115,6	9,7	100,0	14,7
29164011	Itapetinga/BA	16.322	8,5	3.402	8,6	2,0	3	0,8	100,0	0,0	100,0	0,0	100,0	0,0
21054211	Itinga do Maranhão/MA								131,6	4,0	131,6	0,0	100,0	
29171011	Itororó/BA													
29172011	Ituaçu/BA													
29173511	Jaborandi/BA		5,5		10,0	6,7	3	7,7	133,3	12,5	133,3	27,1	108,3	11,5
23069011	Jaguaribe/CE	247	8,1					0,5	45,5	1,5	28,5	1,0	48,2	7,3
23071011	Jardim/CE				0,0	1,3		2,0	720,0	0,0	152,1	1,6	80,0	0,0
29184011	Juazeiro/BA	6.555	6,0	1.172	7,0	0,1	29	0,1	228,2	0,0	228,2	0,0	255,2	0,0
23074011	Jucás/CE	700	6,7	1.050	8,0	8,0	0		50,0	4,5	50,0	2,2	72,4	3,8
29189011	Lajedão/BA													
27042011	Limoeiro de Anadia/AL	217	7,0					0,2	83,3	10,0	83,3	6,7	83,3	3,3
23076011	Limoeiro do Norte/CE		4,0			1,1	1	30,2	100,0	2,5	100,0	2,2	25,5	6,8
29195011	Livramento de Nossa Senhora/BA					2,0	14	1,4						
29197011	Macarani/BA	1.380	10,7					0,8	102,7	0,0	100,9	0,0	117,7	0,0
29198011	Macaúbas/BA													
25087011	Mãe D Água/PB	210	6,3	72	6,5	24,0	2	2,0	16,7	0,0	16,7	20,0	100,0	16,7

Tabela LPu10 - INDICADORES DE QUALIDADE
PRESTADORES DE SERVIÇOS DE ABRANGÊNCIA LOCAL - Direito Público

ANO DE
REFERÊNCIA
2009

CÓDIGO	Município	ECONOMIAS ATINGIDAS POR PARALI- SAÇÕES	DURAÇÃO MÉDIA DAS PARALI- SAÇÕES	ECONOMIAS ATINGIDAS POR ITERM- TÊNCIAS	DURAÇÃO MÉDIA DAS INTERMI- TÊNCIAS	DURAÇÃO MÉDIA DOS REPAROS DE EXTRAVA- SAMENTO	EXTRAVASA- MENTO POR EXTENSÃO DA REDE	DURAÇÃO MÉDIA DOS SERVIÇOS EXECUTADOS	CONFORMID. QUANTIDADE AMOSTRAS DE CLORO RESID.	INCIDÊNCIA DAS ANÁLISES DE CLORO RESIDUAL FORA DO PADRÃO	CONFORM. QUANT. DE AMOSTRAS DE TURBIDEZ	INCIDÊNCIA DAS ANÁLISES DE TURBIDEZ FORA DO PADRÃO	ÍND. DE CONF. DA QUANT. DE AMOSTRAS COLIF. TOTAIS	INCIDÊNCIA DAS ANÁLISES DE COLIF. TOTAIS FORA DO PADRÃO
		econ./paralis.	horas/paralis.	econ./interrup.	horas/interrup.	horas/extravas.	extravas./km	hora/serviço	%	%	%	%	%	%
		IN071	IN072	IN073	IN074	IN077	IN082	IN083	IN079	IN075	IN080	IN076	IN085	IN084
24072511	Major Sales/RN								100,0	0,0	100,0	0,0	100,0	0,0
25090011	Manaíra/PB					8,5	3							
27047011	Marechal Deodoro/AL	4.399	26,5					1,5	876,2	0,8	714,0	0,2	103,6	3,7
22063511	Milton Brandão/PI		3,6					1,8	60,9	6,0	60,9	12,8	60,9	42,7
29214511	Mirante/BA							0						
22064011	Monsenhor Gil/PI													
23087011	Morada Nova/CE	10.000	5,0	5.000	5,0		0	0,5	100,3	3,4	38,7	25,0	24,3	3,8
29219011	Mucugê/BA													
27055011	Murici/AL	30	30,0	26	7,0									
28046011	Nossa Senhora das Dores/SE													
21072511	Nova Colinas/MA													
23092011	Nova Olinda/CE													
26100011	Palmares/PE							2,0	90,0	0,0	70,1	0,0	77,3	0,0
27064011	Pão de Açúcar/AL								100,0	0,0	100,0	8,3	100,0	0,0
25106511	Parari/PB	31	12,5	38	6,3			2,3	100,0	33,3	100,0	33,3	100,0	66,7
21080011	Pastos Bons/MA	88		112	4,0			1,1	100,0	0,0	100,0	0,0	100,0	0,0
27067011	Penedo/AL										200,0	0,0	100,0	0,0
23107011	Pentecoste/CE					192,0	0	1,0						
23108511	Pindoretama/CE								151,7	56,9	96,7	14,7	16,3	5,1
29246511	Pintadas/BA													
25120311	Poço Dantas/PB								0,0		0,0		0,0	
25120711	Poço de José de Moura/PB	47	9,0				0		0,0		0,0		0,0	
29252011	Pojuca/BA					5,0	1	12,3						
23113511	Quixelô/CE	130	7,0	275	6,0	6,0	1		50,0	5,5	50,0	2,7	65,5	2,6
23114011	Quixeramobim/CE	1.806	9,0	119	7,1				129,9	1,6	116,1	1,6	157,7	9,6
29260011	Remanso/BA	53	6,0	3.448	6,0	1,5	4	0,5	100,0	0,0	100,0	0,0	100,0	0,0
29264011	Riacho de Santana/BA							1,6	100,0	0,0	100,0	0,0	100,0	0,0
29266511	Ribeirão do Largo/BA	162	8,0					0,3	106,8	0,0	5,6	0,0	321,7	0,0
24089511	Rio do Fogo/RN	40	7,0	68	8,0			2,3	100,0	8,1	100,0	14,9	100,0	0,0
26124511	Santa Cruz/PE					0,1	279	1,0						
29281011	Santa Maria da Vitória/BA	118	6,0					0,4	103,1	0,0	102,0	0,0	100,0	0,0
29284011	Santa Rita de Cássia/BA	807	6,0			1,6	2	3,0	140,0	0,0	100,0	0,0	100,0	0,0
21105011	São Bento/MA													
26131011	São Caitano/PE													
28067011	São Cristóvão/SE							1,9	100,0	0,0	100,0	0,0	100,0	100,0
29290511	São Félix do Coribe/BA	271	0,1					0,6	105,3	0,0	103,1	0,0	100,0	0,0
25139811	São Francisco/PB		6,0		6,0			1,0	100,0	20,0	100,0	0,0	100,0	10,0
24120011	São Gonçalo do Amarante/RN	236	7,6	542	6,3	1,1		3,0	92,6	36,3	18,5	2,5	13,9	55,0
22099511	São João da Varjota/PI	30	6,4	30	6,4			14,4	100,0	0,0	100,0	0,0	100,0	0,0

Tabela LPu10 - INDICADORES DE QUALIDADE
PRESTADORES DE SERVIÇOS DE ABRANGÊNCIA LOCAL - Direito Público

ANO DE
REFERÊNCIA
2009

CÓDIGO	Município	ECONOMIAS ATINGIDAS POR PARALI- SAÇÕES	DURAÇÃO MÉDIA DAS PARALI- SAÇÕES	ECONOMIAS ATINGIDAS POR INTERMI- TÊNCIAS	DURAÇÃO MÉDIA DAS INTERMI- TÊNCIAS	DURAÇÃO MÉDIA DOS REPAROS DE EXTRAVA- SAMENTO	EXTRAVASA- MENTO POR EXTENSÃO DA REDE	DURAÇÃO MÉDIA DOS SERVIÇOS EXECUTADOS	CONFORMID. QUANTIDADE AMOSTRAS DE CLORO RESID.	INCIDÊNCIA DAS ANÁLISES DE CLORO RESIDUAL FORA DO PADRÃO	CONFORM. QUANT. DE AMOSTRAS DE TURBIDEZ	INCIDÊNCIA DAS ANÁLISES DE TURBIDEZ FORA DO PADRÃO	ÍND. DE CONF. DA QUANT. DE AMOSTRAS COLIF. TOTAIS	INCIDÊNCIA DAS ANÁLISES DE COLIF. TOTAIS FORA DO PADRÃO
		econ./paralis.	horas/paralis.	econ./interrup.	horas/interrup.	horas/extravas.	extravas./km	hora/serviço	%	%	%	%	%	%
		IN071	IN072	IN073	IN074	IN077	IN082	IN083	IN079	IN075	IN080	IN076	IN085	IN084
21110511	São João do Paraíso/MA	138	6,4	232	5,0			2,3	100,0	0,0	100,0	0,0	107,7	7,1
25143011	São José de Caiana/PB													
25150011	São Miguel de Taipu/PB													
24134011	Serra Negra do Norte/RN	750	11,3			4,0	14	5,2	0,8	0,0	100,0	0,0	100,0	0,0
28072011	Siriri/SE		7,1		1,3			4,4	100,0	0,0	100,0	0,0	100,0	0,0
23129011	Sobral/CE							0			185,3	1,2	99,3	7,2
23130011	Solonópole/CE	75	1,3	204	1,0			0,4	66,2	20,0	79,5	0,0	41,7	20,0
25162011	Sousa/PB	1.250	6,0	3.400	12,0	5,0	18		100,0	0,0	100,0	0,0	100,0	0,0
26145011	Surubim/PE					1,8	20	0,8						
22109311	Sussuapara/PI								100,0	0,0	100,0	0,0	100,0	0,0
24140011	Tangará/RN							5,7						
29312011	Taperoá/BA								150,0	10,0	110,0	0,0	108,3	0,0
24141011	Tenente Ananias/RN													
21122011	Timon/MA	48	22,0					0,4	0,0		0,0		24,1	20,7
24144011	Touros/RN	277	7,5			3,5	11	3,5	96,7	3,5	100,0		100,0	3,3
21124011	Turiçu/MA	189		105	0,2			19,1						
27093011	União dos Palmares/AL	1.119	3,0	886	3,0			1,0	66,7	1,7	66,7	2,1	66,7	0,0
29326011	Urandi/BA								15,3	90,9	7,4	0,0	61,6	88,7
29329011	Valença/BA	3.892	8,0			3,0	4	0,9	129,7	1,4	118,0	2,5	132,6	4,5
26161811	Vertente do Lério/PE													
23141011	Viçosa do Ceará/CE							0						
27094011	Viçosa/AL	61	6,3	25	6,0			0,7	100,0		100,0		100,0	
29336011	Xique-Xique/BA	2.436	8,0	2.436	8,0				100,0	0,0	100,0	0,0	100,0	0,0
Totalizações para a região		2.606	9,1	2.109	34,3	1,3	7	1,6	89,6	2,5	67,3	2,6	84,5	5,0
REGIÃO SUDESTE														
31002011	Abaeté/MG													
31003011	Abre Campo/MG							0	1,7					
35003011	Aguaí/SP			6.367	8,7			0	100,0	0,4	100,0	0,2	122,7	0,5
31008011	Aguani/MS			270	7,5	4,0	0	2,0	100,0	0,6	100,0	0,0	100,0	0,0
35005011	Águas de Lindóia/SP							4,7	100,0	6,9	100,0	8,9	100,0	5,0
31011011	Aimorés/MG	1.083	2,0	217	40,0	13,0	0	0,4	177,8	0,5	177,8	0,5	100,0	0,0
32002011	Alegre/ES			699	6,1			3,4	120,0	1,2	120,0	1,0	120,0	1,2
31019011	Alpinópolis/MG													
31020011	Alterosa/MG													
35010011	Altinópolis/SP	55	10,2			1,4			189,6	2,9	3,3	8,3	5,5	5,0
31535011	Alto Jequitibá/MG													
35016011	Americana/SP								113,5	0,0	371,6	1,8	113,0	0,0
35017011	Américo Brasileiro/SP	1.244	18,0					0,4	111,2	0,4	104,1	0,6	104,1	7,3
35018011	Américo de Campos/SP							0						

Tabela LPu10 - INDICADORES DE QUALIDADE
PRESTADORES DE SERVIÇOS DE ABRANGÊNCIA LOCAL - Direito Público

ANO DE
REFERÊNCIA
2009

CÓDIGO	Município	ECONOMIAS ATINGIDAS POR PARALI- SAÇÕES	DURAÇÃO MÉDIA DAS PARALI- SAÇÕES	ECONOMIAS ATINGIDAS POR INTERMI- TÊNCIAS	DURAÇÃO MÉDIA DAS INTERMI- TÊNCIAS	DURAÇÃO MÉDIA DOS REPAROS DE EXTRAVA- SAMENTO	EXTRAVASA- MENTO POR EXTENSÃO DA REDE	DURAÇÃO MÉDIA DOS SERVIÇOS EXECUTADOS	CONFORMID. QUANTIDADE AMOSTRAS DE CLORO RESID.	INCIDÊNCIA DAS ANÁLISES DE CLORO RESIDUAL FORA DO PADRÃO	CONFORM. QUANT. DE AMOSTRAS DE TURBIDEZ	INCIDÊNCIA DAS ANÁLISES DE TURBIDEZ FORA DO PADRÃO	ÍND. DE CONF. DA QUANT. DE AMOSTRAS COLIF. TOTAIS	INCIDÊNCIA DAS ANÁLISES DE COLIF. TOTAIS FORA DO PADRÃO
		econ./paralis.	horas/paralis.	econ./interrup.	horas/interrup.	horas/extravas.	extravas./km	hora/serviço	%	%	%	%	%	%
		IN071	IN072	IN073	IN074	IN077	IN082	IN083	IN079	IN075	IN080	IN076	IN085	IN084
31026011	Andradas/MG					48,0	20	5,0						
35021011	Andradina/SP					0,9	1	1,8	100,0	2,1	100,0	0,0	100,0	0,0
33001011	Angra dos Reis/RJ								40,5	0,5	1,4	4,7	30,5	27,8
35025011	Aparecida/SP						0			1,3		0,7		0,3
35028011	Araçatuba/SP	55.414	20,0			2,0	6		167,4	0,0	238,4	0,0	100,0	0,0
32006011	Aracruz/ES	1.648	6,0						100,8	0,3	100,8	0,1	93,2	0,1
31035011	Araguari/MG	2.062	12,0	40	12,0	2,0	0	2,0	100,0	7,5	99,6	21,2	115,1	0,0
35032011	Araraquara/SP		12,4			5,6	1	24,1	100,0	0,3	100,0	0,0	100,0	1,1
35033011	Araras/SP	420	6,5			0,3	5		100,0	0,4	100,0	0,0	100,0	0,0
31042011	Arcos/MG						0	8,0						
33002211	Areal/RJ	409	12,0					2,9	100,0	8,0	100,0	3,7	100,0	4,2
31044011	Argirita/MG		0,5						100,0					
31044511	Aricanduva/MG													
35037011	Ariranhã/SP	325	8,0	25	6,0	3,5	0		100,0	0,0	100,0	0,0	100,0	0,2
35038011	Artur Nogueira/SP							0,9	132,8	0,7	220,0	0,4	104,2	0,0
35041011	Atibaia/SP							2,0	73,8	0,9	183,6	0,9	115,7	1,3
35044011	Avanhandava/SP					1,0	0	1,0	100,0	0,8	100,0	0,0	100,0	0,4
35046011	Bady Bassitt/SP			65	1,0		0	3,0	100,0	0,0	100,0	0,0	100,0	0,0
32008011	Baixo Guandu/ES								192,8	1,3	270,8	0,9	110,4	0,8
31053011	Bandeira do Sul/MG								33,1	2,9	183,3	4,6	18,3	4,6
31056011	Barbacena/MG					0,8	11	6,0	39,9	8,2	6,0	5,1	10,0	20,8
35051011	Barbosa/SP	125	0,2	125	4,2		0		100,0	0,0	100,0	0,0	100,0	0,0
35052011	Bariri/SP					0,3	16	0,8	100,0	0,0	100,0	0,0	100,0	0,0
35053011	Barra Bonita/SP								164,0	0,3	100,0	0,0	100,0	0,0
33003011	Barra do Pirai/RJ						0	3,0	97,8	0,0	3,1	36,0	69,5	2,9
31057011	Barra Longa/MG					0,5	1	6,0						
33004011	Barra Mansa/RJ								150,0	0,4	112,2	0,6	108,3	4,3
35055011	Barretos/SP			2.500	8,0	0,9	0	1,3	100,0	0,0	100,0	0,0	100,0	0,0
35060011	Bauru/SP						8		100,4	0,2	100,0	0,2	100,0	1,9
35061011	Bebedouro/SP	200	6,0	4.500		13,3	1	1,4	100,0	0,0	100,0	0,0	100,0	0,0
31063011	Belo Oriente/MG						0	1,1	100,5	0,2	100,0	0,0	100,0	0,0
35065011	Birigui/SP	504	11,7				0	1,6	81,9	0,1	272,7	0,0	81,9	0,1
31071011	Boa Esperança/MG					0,3	2	0,3	311,6	0,7	311,6	0,3	147,0	0,0
31073011	Bocaiúva/MG								97,1	0,2	98,2	0,3	163,5	0,8
33005011	Bom Jardim/RJ					24,0	0	8,0						
31077011	Bom Jesus do Amparo/MG													
35074511	Borebi/SP	50	6,5			0,2	3	2,2	100,0	0,0	100,0	0,0	100,0	0,8
35077011	Braúna/SP						0	1,6	100,0	0,0	100,0	0,0	100,0	0,0
35079011	Brotas/SP	525	7,0			0,3	1	1,2	78,4	0,0	110,3	0,0	60,1	1,0

Tabela LPu10 - INDICADORES DE QUALIDADE
PRESTADORES DE SERVIÇOS DE ABRANGÊNCIA LOCAL - Direito Público

ANO DE
REFERÊNCIA
2009

CÓDIGO	Município	ECONOMIAS ATINGIDAS POR PARALI- SAÇÕES	DURAÇÃO MÉDIA DAS PARALI- SAÇÕES	ECONOMIAS ATINGIDAS POR ITERM- TÊNCIAS	DURAÇÃO MÉDIA DAS INTERMI- TÊNCIAS	DURAÇÃO MÉDIA DOS REPAROS DE EXTRAVA- SAMENTO	EXTRAVA- SAMENTO POR EXTENSÃO DA REDE	DURAÇÃO MÉDIA DOS SERVIÇOS EXECUTADOS	CONFORMID. QUANTIDADE AMOSTRAS DE CLORO RESID.	INCIDÊNCIA DAS ANÁLISES DE CLORO RESIDUAL FORA DO PADRÃO	CONFORM. QUANT. DE AMOSTRAS DE TURBIDEZ	INCIDÊNCIA DAS ANÁLISES DE TURBIDEZ FORA DO PADRÃO	ÍND. DE CONF. DA QUANT. DE AMOSTRAS COLIF. TOTAIS	INCIDÊNCIA DAS ANÁLISES DE COLIF. TOTAIS FORA DO PADRÃO
		econ./paralis.	horas/paralis.	econ./interrup.	horas/interrup.	horas/extravas.	extravas./km	hora/serviço	%	%	%	%	%	%
		IN071	IN072	IN073	IN074	IN077	IN082	IN083	IN079	IN075	IN080	IN076	IN085	IN084
35081011	Buritama/SP								40,0	6,3	0,0		40,0	0,0
31094011	Buritzeiro/MG								101,3	0,0	101,3	0,0	117,4	2,3
31094511	Cabeceira Grande/MG	273	5,4	383	4,6			0,4	3.112,5	6,8	2.887,5	14,4	0,0	
31096011	Cachoeira da Prata/MG	200	3,3	150	2,0	1,4	0	266,7	100,0	50,0				
31027011	Cachoeira de Pajeú/MG													
31098011	Cachoeira Dourada/MG					4,0	0	2,5	100,0		100,0		100,0	
35087011	Caconde/SP						0	1,0	100,0	0,0	100,0	0,0	100,0	0,0
35088011	Cafelândia/SP	758	9,0						420,0	1,4	420,0	1,0		6,7
31101011	Caiana/MG													
35091011	Caiuá/SP								144,0	13,9	1.200,0	0,0	144,0	0,0
31106011	Cambuí/MG	300	12,0	300	12,0	3,0	1	0,8	110,0	0,0	110,0	0,0	1.090,9	0,0
31107011	Cambuquira/MG		7,0					1,2					100,0	100,0
31112011	Campo Belo/MG						1	0,5	100,0	0,0	88,8	0,3	106,1	0,0
31113011	Campo do Meio/MG	620	6,2					2,1			100,0	1,7	100,0	0,0
31116011	Campos Gerais/MG					0,2	0	0,1						
31119011	Cana Verde/MG						0							
35100011	Cândido Mota/SP	600	3,6				0		82,5	0,4	150,4	0,0	63,9	1,8
31120511	Cantagalo/MG						0	1,0						
33011011	Cantagalo/RJ							6,0						
31121011	Caparaó/MG													
31122011	Capela Nova/MG						0							
31126011	Capinópolis/MG					10,0	0	3,8						
31126511	Capitão Andrade/MG	200	8,3				0	4,0						
35104011	Capivari/SP	3.000	6,0	2.222	6,9	30,6	2	5,0	102,5	0,0	102,5	0,0	100,0	0,0
31130011	Carai/MG					0,0	27	0,1						
31133011	Carangola/MG								200,3	0,0	200,3	0,0	112,8	0,0
31139011	Carmo da Cachoeira/MG					5,0	2	0,8						
31141011	Carmo de Minas/MG	558	18,0	186	8,0	3,5	6		111,1	0,0	111,1	7,5	111,1	0,0
31142011	Carmo do Cajuru/MG	2.202	7,4					2,4	83,3	2,3	83,3	13,1	83,3	0,0
31145011	Carmópolis de Minas/MG					2,0	1	0,1	107,3	0,0	107,3	0,0	199,0	0,5
31146011	Carrancas/MG						0	30,0	1,1	0,0	100,0	0,0	100,0	100,0
35108011	Casa Branca/SP					1,3	0	4,0	100,0	1,2	100,0	1,1	100,0	0,3
33013011	Casimiro de Abreu/RJ	662	15,8	5.300	12,0		0	2,4	103,0	3,0	105,0	14,9	158,3	0,0
31151011	Cássia/MG					24,0	0	24,0						
35110011	Castilho/SP	165	6,0			10,0	0	2,5	100,0	0,0	100,0	0,0	104,2	0,0
35111011	Catanduva/SP	300	6,6	300	5,4	1,9	1	1,2	100,0	0,4	100,0	0,0	100,0	0,0
31153511	Catas Altas/MG								100,0		100,0		100,0	
31157011	Central de Minas/MG													
35115011	Cerquillo/SP	2.173	9,7			1,3	1	1,3	107,1	0,9	105,1	0,0	104,1	1,6

Tabela LPu10 - INDICADORES DE QUALIDADE
PRESTADORES DE SERVIÇOS DE ABRANGÊNCIA LOCAL - Direito Público

ANO DE
REFERÊNCIA
2009

CÓDIGO	Município	ECONOMIAS ATINGIDAS POR PARALI- SAÇÕES	DURAÇÃO MÉDIA DAS PARALI- SAÇÕES	ECONOMIAS ATINGIDAS POR INTERMI- TÊNCIAS	DURAÇÃO MÉDIA DAS INTERMI- TÊNCIAS	DURAÇÃO MÉDIA DOS REPAROS DE EXTRAVA- SAMENTO	EXTRAVA- SAMENTO POR EXTENSÃO DA REDE	DURAÇÃO MÉDIA DOS SERVIÇOS EXECUTADOS	CONFORMID. QUANTIDADE AMOSTRAS DE CLORO RESID.	INCIDÊNCIA DAS ANÁLISES DE CLORO RESIDUAL FORA DO PADRÃO	CONFORM. QUANT. DE AMOSTRAS DE TURBIDEZ	INCIDÊNCIA DAS ANÁLISES DE TURBIDEZ FORA DO PADRÃO	ÍND. DE CONF. DA QUANT. DE AMOSTRAS COLIF. TOTAIS	INCIDÊNCIA DAS ANÁLISES DE COLIF. TOTAIS FORA DO PADRÃO
		econ./paralis.	horas/paralis.	econ./interrup.	horas/interrup.	horas/extravas.	extravas./km	hora/serviço	%	%	%	%	%	%
		IN071	IN072	IN073	IN074	IN077	IN082	IN083	IN079	IN075	IN080	IN076	IN085	IN084
32015012	Colatina/ES	341	6,3	217	6,0	1,5	7	0,8	241,5	0,0	629,3	0,0	241,5	0,0
35120011	Colina/SP								671,5		107,5	4,7	115,8	
31173011	Conceição das Alagoas/MG				5,5	1,0	0		450,4	1,5	22,5	0,0	22,5	2,8
31174011	Conceição de Ipanema/MG			305	30,0	20,0	1	4,5	108,3	0,1	3,3	2,1	100,0	0,0
33014011	Conceição de Macabu/RJ		6,0		6,0	2,0	4	1,4	0,0		0,0		0,0	
35122011	Conchal/SP	93	7,0	112	6,0	0,6	3	1,3	101,6	0,0	101,7	0,0	101,4	0,0
31185011	Consolação/MG	30	30,4			24,0	122	3,0						
31187011	Coqueiral/MG					3,0	4	3,0	820,3	0,0	820,3	0,0	1.230,8	0,0
35124011	Cordeirópolis/SP	317	0,7	317	4,0	0,6	1	2,2	100,0	0,0	200,0	0,0	200,0	0,0
31193011	Coromandel/MG													
31199511	Córrego Fundo/MG	83	10,0				0	4,7	30,0	0,8	30,0	0,3	100,0	2,4
35127011	Corumbatai/SP								100,0	16,7	100,0	1,7	100,0	0,0
35128011	Cosmópolis/SP					0,5	1	0,8	100,0	0,0	100,0	0,0	100,0	0,0
35129011	Cosmorama/SP							2,0	157,8	0,0	100,0		100,0	0,0
31201011	Couto de Magalhães de Minas/MG		8,8		12,2		0		100,0	0,0	100,0	1,5	100,0	1,5
35131011	Cravinhos/SP						0	0,3	100,0	0,0	100,0	0,0	100,0	0,0
31205011	Cristina/MG	99	7,0					2,9	100,0	0,0	100,0	10,0	100,0	0,0
35134011	Cruzeiro/SP	3.360	6,0				0		100,0	0,0	166,7	0,0	100,0	0,0
31211011	Delfim Moreira/MG	25	6,0			2,0		3,0		0,0		0,0		0,0
31212511	Delta/MG	190	6,0	475	6,0	3,0	1	2,0	100,0	0,0	100,0	0,0	100,0	
35137011	Descalvado/SP					2,0	2	0,7	100,8	0,2	246,0	0,4	100,8	1,0
31213011	Descoberto/MG						0							
31214011	Desterro de Entre Rios/MG		19,2		12,0		0	9,0	100,0	6,7	100,0	16,7	10,0	8,3
31222011	Divinolândia de Minas/MG	914	6,0	914	6,0			2,6	100,0	0,0	100,0	0,0	100,0	0,0
31223011	Divinópolis/MG					2,0	3	2,7						
31224011	Divisa Nova/MG						0							
35141011	Dois Córregos/SP												103,1	2,6
31228011	Dom Viçoso/MG		1,2		0,5		0							
31231011	Dores de Guanhões/MG							17,9	100,0	0,0	100,0	0,4	100,0	5,8
31234011	Doresópolis/MG						0		100,0	0,0	0,0		83,3	0,0
31236011	Elói Mendes/MG								100,0		100,0		100,0	0,0
35151511	Engenheiro Coelho/SP								102,3	0,0	104,5	0,6	100,0	0,0
31244011	Espírito Santo do Dourado/MG							20,0	100,0	1,0	120,0	0,0	83,3	0,0
31246011	Estrela Dalva/MG													
31261011	Formiga/MG	20.000	8,0			1,0	0	2,8	141,7	1,1	500,0	1,5	141,7	0,2
31263011	Fortaleza de Minas/MG					12,0	2	17,1						
31264011	Fortuna de Minas/MG						0	0,5	100,0	100,0	100,0	0,0	100,0	0,0
31267011	Francisco Sá/MG	281	6,0			1,5				0,2	105,7	0,0	35,0	5,6
31267511	Franciscópolis/MG													

Tabela LPu10 - INDICADORES DE QUALIDADE
PRESTADORES DE SERVIÇOS DE ABRANGÊNCIA LOCAL - Direito Público

ANO DE
REFERÊNCIA
2009

CÓDIGO	Município	ECONOMIAS ATINGIDAS POR PARALI- SAÇÕES	DURAÇÃO MÉDIA DAS PARALI- SAÇÕES	ECONOMIAS ATINGIDAS POR INTERMI- TÊNCIAS	DURAÇÃO MÉDIA DAS INTERMI- TÊNCIAS	DURAÇÃO MÉDIA DOS REPAROS DE EXTRAVA- SAMENTO	EXTRAVA- SAMENTO POR EXTENSÃO DA REDE	DURAÇÃO MÉDIA DOS SERVIÇOS EXECUTADOS	CONFORMID. QUANTIDADE AMOSTRAS DE CLORO RESID.	INCIDÊNCIA DAS ANÁLISES DE CLORO RESIDUAL FORA DO PADRÃO	CONFORM. QUANT. DE AMOSTRAS DE TURBIDEZ	INCIDÊNCIA DAS ANÁLISES DE TURBIDEZ FORA DO PADRÃO	ÍND. DE CONF. DA QUANT. DE AMOSTRAS COLIF. TOTAIS	INCIDÊNCIA DAS ANÁLISES DE COLIF. TOTAIS FORA DO PADRÃO
		econ./paralis.	horas/paralis.	econ./interrup.	horas/interrup.	horas/extravas.	extravas./km	hora/serviço	%	%	%	%	%	%
		IN071	IN072	IN073	IN074	IN077	IN082	IN083	IN079	IN075	IN080	IN076	IN085	IN084
35170011	Getulina/SP								25,0	0,0	100,0	0,0	25,0	0,0
35171011	Glicério/SP								100,0	27,1	100,0	0,0	100,0	2,1
31273711	Goiabeira/MG												100,0	0,0
31275011	Gonzaga/MG					6,0	1							
31277011	Governador Valadares/MG	2.333	6,3			5,2	15	2,5	106,6	0,0	106,6	11,5	106,6	0,0
32023011	Guaçu/ES	741	6,2	993	12,7	2,1	8	1,5	100,0	0,0	100,0	0,0	112,5	0,0
35172011	Guaicara/SP					3,0	0	0,8	25,0	0,0	100,0	0,0	25,0	0,0
35174011	Guaíra/SP	12.148	7,0	1.235	5,0		0	4,0	180,9	0,0	344,8	0,0	147,1	0,0
31280011	Guanhães/MG						4		114,1	0,7	477,5	1,1	113,1	1,8
31281011	Guapé/MG	722	16,8	2.750	16,0	1,5	1	0,7	198,7	0,0	198,7	0,0	73,3	0,0
35175011	Guapiaçu/SP					120,0	0		80,0	7,0	100,0	0,8	80,0	0,3
35178011	Guaraçai/SP	150	0,7						137,5	0,0	100,0	0,0	133,3	0,0
31284011	Guarani/MG												8,3	0,0
35181011	Guarantã/SP													
35182011	Guararapes/SP						0		79,5	0,0	79,8	0,0	100,0	0,0
35188011	Guarulhos/SP	11.459	11,1	12.357	18,9	35,4	4	77,1	121,0	0,1	118,0	1,7	114,5	0,6
35188511	Guataparã/SP							0,5	100,0					
31288011	Guidoval/MG						0	2,0						
35191011	Iacanga/SP	3.040	18,0	3.040	18,0	2,0	9	2,5	100,0	0,0	100,0	0,0	100,0	0,0
31293011	Iapu/MG													
35193011	Ibaté/SP								100,0	0,0	100,0	0,0	100,0	0,0
32025011	Ibiraçu/ES								24,9	5,5	24,9	0,1	100,0	0,0
35195011	Ibirarema/SP						0		100,0	0,0	100,0	0,0	100,0	0,0
35196011	Ibitinga/SP								113,5	1,9	107,7	0,0	105,5	0,9
31300011	Ibituruna/MG						0		112,5	0,0	112,5	0,0	100,0	0,0
32026011	Iconha/ES	1.325	12,0			6,0	3	3,0	100,0	0,0	100,0	0,0	100,0	0,0
35199011	Iepê/SP	477	6,0			0,2	0	20,0	100,0	4,2	100,0	5,0	100,0	2,5
35204411	Ilha Solteira/SP								418,6	0,0	75,3	0,0	80,0	1,2
35205011	Indaiatuba/SP								122,3	0,5	336,1	0,1	114,1	0,3
31311511	Ipaba/MG					0,5	34	0,5						
31312011	Ipanema/MG	1.300	6,5	1.250	6,3	3,1	0	0,9	100,0	0,0	100,0	0,0	100,0	0,0
35211011	Ipeúna/SP	175	1,7				0		50,0	22,2	50,0	2,8	100,0	8,3
35213011	Ipuaí/SP						0		100,0	0,0	0,0		100,0	0,0
35214011	Iracemópolis/SP								100,0	0,0	100,0	0,0	100,0	0,0
31317011	Itabira/MG								102,9	0,0	102,9	0,0	123,6	0,0
31319011	Itabirito/MG	1.218	3,5	621	6,0		0	3,9	105,2	0,6	536,7	0,6	105,2	0,2
32027011	Itaguaçu/ES							0,5	100,0		100,0		100,0	0,0
31322011	Itaguara/MG	867	7,7				0	0,3	101,8	0,8	101,8	0,5	100,0	0,0
31323011	Itaipé/MG													

Tabela LPu10 - INDICADORES DE QUALIDADE
PRESTADORES DE SERVIÇOS DE ABRANGÊNCIA LOCAL - Direito Público

ANO DE
REFERÊNCIA
2009

CÓDIGO	Município	ECONOMIAS ATINGIDAS POR PARALI- SAÇÕES	DURAÇÃO MÉDIA DAS PARALI- SAÇÕES	ECONOMIAS ATINGIDAS POR INTERMI- TÊNCIAS	DURAÇÃO MÉDIA DAS INTERMI- TÊNCIAS	DURAÇÃO MÉDIA DOS REPAROS DE EXTRAVA- SAMENTO	EXTRAVA- SAMENTO POR EXTENSÃO DA REDE	DURAÇÃO MÉDIA DOS SERVIÇOS EXECUTADOS	CONFORMID. QUANTIDADE AMOSTRAS DE CLORO RESID.	INCIDÊNCIA DAS ANÁLISES DE CLORO RESIDUAL FORA DO PADRÃO	CONFORM. QUANT. DE AMOSTRAS DE TURBIDEZ	INCIDÊNCIA DAS ANÁLISES DE TURBIDEZ FORA DO PADRÃO	ÍND. DE CONF. DA QUANT. DE AMOSTRAS COLIF. TOTAIS	INCIDÊNCIA DAS ANÁLISES DE COLIF. TOTAIS FORA DO PADRÃO
		econ./paralis.	horas/paralis.	econ./interrup.	horas/interrup.	horas/extravas.	extravas./km	hora/serviço	%	%	%	%	%	%
		IN071	IN072	IN073	IN074	IN077	IN082	IN083	IN079	IN075	IN080	IN076	IN085	IN084
35219011	Itajobi/SP					1,6	0	1,5	150,0	1,6	142,9	0,0	100,0	0,0
31327011	Itambacuri/MG								126,4		126,4	2,5	126,4	1,6
31329011	Itamogi/MG													
31331011	Itanhandu/MG	3.067	7,0	924			0	41,3	100,0	0,5	100,0	0,0	100,0	0,0
31334011	Itapagipe/MG													
35226011	Itapira/SP					0,4	0	0,3	171,5	0,0	125,0	0,0	100,1	0,0
35227011	Itápolis/SP	570	9,0	103	8,3	0,6	1	0,7	135,4	1,0	135,4	0,0	103,5	0,7
35229011	Itapui/SP	100	6,0			3,0	0	2,0	100,0	100,0	100,0	100,0	100,0	100,0
33022511	Itatiaia/RJ						0		379,4	12,2	379,4	7,0	147,2	32,1
31337511	Itaú de Minas/MG					3,0	1	6,1						
31338011	Itaúna/MG	50	20,2	3.965	17,5	9,0	5	1,8	101,1	7,0	112,0	4,9	161,4	8,6
35236011	Itirapina/SP	2.562	16,0				28		100,0	11,4	100,0	0,0	100,0	0,0
31341011	Itueta/MG													
31342011	Ituiutaba/MG					4,8	1		289,0	0,7	282,4	0,0	163,8	0,0
35241011	Ituverava/SP						0		150,0	0,0	150,0	0,9	110,0	0,0
35243011	Jaboticabal/SP	500	8,0			1,5	0		64,6	8,3	206,4	1,0	96,6	3,2
35244011	Jacarei/SP	5.167	7,7	434	15,0	6,5	7	5,5	105,3	0,2	245,4	1,8	105,7	0,0
31348011	Jacui/MG					4,0	0	4,0						
32030511	Jaguare/ES	350	8,0	96	6,6		0	0,6	177,8	0,2	177,8	0,1	177,8	0,0
35247011	Jaguariúna/SP	808	6,0			2,0	1	1,3	100,0	0,0	100,0	0,0	100,0	0,0
31350711	Jampruca/MG	118	6,0	118	6,0			0,4	88,9	0,0	88,9	28,1	88,9	8,3
35251011	Jardinópolis/SP	318	21,8			1,2	11	2,5	110,0	0,2	100,0	0,0	100,1	0,1
35253011	Jau/SP								95,8	4,9	95,8	0,6	100,0	0,5
31355011	Jequeri/MG	417	22,5	417	22,5	2,1	1	1,5		2,1		27,1		0,0
32031011	Jerônimo Monteiro/ES	164	6,0			1,5	24	2,0	108,3	0,3	100,0	0,2	14,4	0,0
31361011	Joanésia/MG					20,0	1	16,7	100,0	0,8	100,0	1,1	100,0	8,3
31362011	João Monlevade/MG									0,5				
32031311	João Neiva/ES							0,7	48,6	11,5	22,4	4,4	25,7	0,0
35258511	Jumirim/SP	133	10,0			144,0	0		100,0	0,0	101,6	1,6	102,2	2,2
31369011	Juruiaia/MG													
31371011	Lagamar/MG					3,0	0	2,0						
31372011	Lagoa da Prata/MG								499,2	0,7	98,4	6,3	92,8	1,0
31375311	Lagoa Grande/MG													
31377011	Lajinha/MG	50	6,0	50	6,0		1	1,3	100,0	0,0	100,0	0,0	100,0	3,9
31378011	Lambari/MG					2,3	1	0,1	103,6	0,0	103,6	0,0	28,7	3,8
31383011	Leandro Ferreira/MG													
35267011	Leme/SP	1.000	6,0			0,5	9	0,9	100,0	0,0	100,0	0,0	100,0	0,0
35268011	Lençóis Paulista/SP	1.559	7,0	1.167	8,0	0,4	9	1,6	188,1	0,0	200,0	0,5	101,3	0,0
31386011	Lima Duarte/MG									12,2		1,0		0,0

Tabela LPu10 - INDICADORES DE QUALIDADE
PRESTADORES DE SERVIÇOS DE ABRANGÊNCIA LOCAL - Direito Público

ANO DE
REFERÊNCIA
2009

CÓDIGO	Município	ECONOMIAS ATINGIDAS POR PARALI- SAÇÕES	DURAÇÃO MÉDIA DAS PARALI- SAÇÕES	ECONOMIAS ATINGIDAS POR INTERMI- TÊNCIAS	DURAÇÃO MÉDIA DAS INTERMI- TÊNCIAS	DURAÇÃO MÉDIA DOS REPAROS DE EXTRAVA- SAMENTO	EXTRAVA- SAMENTO POR EXTENSÃO DA REDE	DURAÇÃO MÉDIA DOS SERVIÇOS EXECUTADOS	CONFORMID. QUANTIDADE AMOSTRAS DE CLORO RESID.	INCIDÊNCIA DAS ANÁLISES DE CLORO RESIDUAL FORA DO PADRÃO	CONFORM. QUANT. DE AMOSTRAS DE TURBIDEZ	INCIDÊNCIA DAS ANÁLISES DE TURBIDEZ FORA DO PADRÃO	ÍND. DE CONF. DA QUANT. DE AMOSTRAS COLIF. TOTAIS	INCIDÊNCIA DAS ANÁLISES DE COLIF. TOTAIS FORA DO PADRÃO
		econ./paralis.	horas/paralis.	econ./interrup.	horas/interrup.	horas/extravas.	extravas./km	hora/serviço	%	%	%	%	%	%
		IN071	IN072	IN073	IN074	IN077	IN082	IN083	IN079	IN075	IN080	IN076	IN085	IN084
35270011	Lindóia/SP						0		100,0	0,8	100,0	0,8	100,0	0,8
32032011	Linhares/ES								145,5	1,6	56,5	8,9	74,8	0,0
31387011	Luminárias/MG													
33024011	Macaé/RJ													
31390011	Machado/MG					1,0	8	5,0	100,0	0,0	100,0	0,0	100,0	0,0
31394011	Manhuaçu/MG								200,0	0,0	200,0	0,0	101,3	0,0
31395011	Manhumirim/MG	205	6,1	80	6,2	0,1	10	0,5	100,0	0,0	100,0	0,1	100,0	0,0
35288511	Marapoama/SP					2,0	0		103,9	6,6	103,9	0,0	100,0	0,0
31397011	Maravilhas/MG					1,0	0	5,0						
31400011	Mariana/MG	321	7,9				5	0,5	85,5	5,9	85,5	5,3	85,5	4,6
32033511	Marilândia/ES								130,0	0,0	89,2	0,0	38,3	0,0
35290011	Marília/SP					1,4	9	0,7	103,8	0,2	100,8	0,2	102,6	0,0
31402011	Maripá de Minas/MG						0	7,8						
31403011	Marliéria/MG	1.720	6,2					8,0	100,0	0,0	100,0	0,0	100,0	0,0
35292011	Martinópolis/SP	690	6,0			6,3	0	0,8	102,3	0,0	0,0		0,0	
35293011	Matão/SP					0,3	0	0,6	114,3	1,7	114,3	1,1	114,3	0,0
31412011	Matutina/MG													
35294011	Mauá/SP	80.267	11,0	44	5,1			3,4	133,8	0,1	422,7	0,1	132,1	0,2
31413011	Medeiros/MG					2,4	1	2,2						
33028011	Mendes/RJ					0,5	24	0,5	65,0	0,0	60,0	59,7	2,5	0,0
31417011	Mesquita/MG		0,7		1,3		0	4,5	66,7	25,0	75,0	22,2	100,0	0,0
32034011	Mimoso do Sul/ES	348	6,0	199	6,3	1,4	45	1,3	100,0	0,0	100,0	0,0	100,0	0,0
31419011	Minduri/MG						0							
33030011	Miracema/RJ													
35301011	Mirandópolis/SP							6,1	100,0	0,0	100,0	0,0	100,0	0,0
35306011	Mogi das Cruzes/SP	2.578	4,0	4.717	6,0	0,1	10	0,9	110,7	0,0	299,0	1,7	112,8	0,0
35307011	Mogi Guaçu/SP						0		148,6	0,0	158,2	0,0	118,5	0,0
35308011	Mogi Mirim/SP	600	12,0			0,9	8		100,0	0,0	100,0	0,0	100,0	0,0
35312011	Monte Alegre do Sul/SP							2,0	125,0	10,0	125,0	7,3	100,0	5,0
31431011	Monte Carmelo/MG	1.149	8,2			0,9	7	2,2	333,7	0,3	99,9	0,6	42,8	0,0
35316011	Monte Castelo/SP						0		157,5	0,3	100,0	0,0	100,0	0,0
31432011	Monte Santo de Minas/MG						0							
35319011	Morro Agudo/SP						0		100,0	0,0	100,5	0,0	100,0	0,0
31436011	Morro da Garça/MG						0	0,2						
31437011	Morro do Pilar/MG					5,0			100,0	16,7	100,0	33,3	100,0	16,7
35320511	Motuca/SP						0	2,0	100,0	0,0	100,0	100,0	100,0	100,0
32038011	Muqui/ES						0	0,0						
31439011	Muriae/MG	25.000	1,0			1,8	8	3,6	183,8	0,0	183,8	0,0	101,2	2,2
35321011	Murutinga do Sul/SP						0		100,0	0,0	80,0	0,0	80,0	0,0

Tabela LPu10 - INDICADORES DE QUALIDADE
PRESTADORES DE SERVIÇOS DE ABRANGÊNCIA LOCAL - Direito Público

ANO DE
REFERÊNCIA
2009

CÓDIGO	Município	ECONOMIAS ATINGIDAS POR PARALI- SAÇÕES	DURAÇÃO MÉDIA DAS PARALI- SAÇÕES	ECONOMIAS ATINGIDAS POR INTERMI- TÊNCIAS	DURAÇÃO MÉDIA DAS INTERMI- TÊNCIAS	DURAÇÃO MÉDIA DOS REPAROS DE EXTRAVA- SAMENTO	EXTRAVA- SAMENTO POR EXTENSÃO DA REDE	DURAÇÃO MÉDIA DOS SERVIÇOS EXECUTADOS	CONFORMID. QUANTIDADE AMOSTRAS DE CLORO RESID.	INCIDÊNCIA DAS ANÁLISES DE CLORO RESIDUAL FORA DO PADRÃO	CONFORM. QUANT. DE AMOSTRAS DE TURBIDEZ	INCIDÊNCIA DAS ANÁLISES DE TURBIDEZ FORA DO PADRÃO	ÍND. DE CONF. DA QUANT. DE AMOSTRAS COLIF. TOTAIS	INCIDÊNCIA DAS ANÁLISES DE COLIF. TOTAIS FORA DO PADRÃO
		econ./paralis.	horas/paralis.	econ./interrup.	horas/interrup.	horas/extravas.	extravas./km	hora/serviço	%	%	%	%	%	%
		IN071	IN072	IN073	IN074	IN077	IN082	IN083	IN079	IN075	IN080	IN076	IN085	IN084
35323011	Natividade da Serra/SP	384	8,0					16,3	100,0	100,0	100,0	100,0	100,0	0,0
31445011	Nazareno/MG					8,0	2	8,0						
31446011	Nepomuceno/MG	3.218	0,5	990	4,0	0,3	0	1,5	108,1	0,0	108,1	0,0	130,0	0,0
31446711	Nova Belém/MG	300	15,0	300	1,0	8,0	3							
35332511	Novais/SP								100,0					
35336011	Nuporanga/SP						0							
35337011	Ocaçu/SP								100,0	0,0	100,0	0,0	100,0	0,0
31455011	Olimpio Noronha/MG		6,4			1,5	0	3,0						
31456011	Oliveira/MG						4		97,6	3,5	487,9	0,1	97,1	0,7
31458011	Onça de Pitangui/MG						0							
35343011	Orlândia/SP					0,5	0		114,2	0,0	127,4	0,0	109,5	0,0
35347011	Ourinhos/SP								100,0	0,1	100,0	1,4	100,0	0,9
31461011	Ouro Preto/MG	1.750	8,0	66	8,0	4,0	31	6,0	104,2	5,0	100,0	10,0	0,0	
31465011	Pains/MG						0	3,7	100,0	0,0	100,0	0,0	100,0	0,0
31467011	Palma/MG													
35353011	Palmital/SP					1,7	0		322,5	0,0	100,0	2,2	101,3	0,0
31469011	Papagaio/MG						2		0,0		0,0		0,0	
35356011	Paraibuna/SP		14,0					1,2	100,0	0,0	100,0	0,0	100,0	0,0
31473011	Paraisópolis/MG			30	5,2	4,0	4	6,0	931,5	0,0	931,5	0,0	100,0	0,0
35362511	Parisi/SP						0		100,0	0,0	100,0	0,0	100,0	0,0
31478011	Passa-Vinte/MG													
31479011	Passos/MG					1,5	0	1,5	105,9	0,1	105,9	0,2	133,2	1,4
31482011	Patrocínio do Muriaé/MG													
35363011	Patrocínio Paulista/SP	207	7,2	231	7,3	2,1	1	3,5	231,3	0,3	253,3	0,1	104,3	0,1
31481011	Patrocínio/MG					1,8	3	2,4	126,9	7,2	33,2	34,0	105,9	2,2
35364011	Paulicéia/SP							0,7	368,1	2,1				
35371011	Pedreira/SP	168	7,0				7	1,2	109,1	0,0	109,1	0,0	127,7	0,0
35373011	Penápolis/SP						0	0,7	132,6	4,1	656,8	0,0	123,2	0,0
35374011	Pereira Barreto/SP	1.012	6,7	875	3,0		0	0,4	136,5		100,0		136,5	
31499511	Periquito/MG							8,3						
31505011	Pimenta/MG						0		71,1	0,0	27,0	0,0	100,0	0,0
35381011	Pindorama/SP							5,5	66,7	0,0	66,7	0,0	10,0	0,0
35387011	Piracicaba/SP	30.000	7,0				1		523,1	0,0	483,5	0,0	165,1	0,0
31507011	Pirajuba/MG						0	1,0						
35390011	Pirangi/SP	500	6,0			4,0	0	3,0	100,0	1,0	100,0	0,0	100,0	0,0
31512011	Pirapora/MG		7,8				2		100,4	0,0	111,3	0,0	108,6	0,0
35393011	Pirassununga/SP								100,0	0,0	250,0	0,0	100,0	0,0
35395011	Pitangueiras/SP	1.667	5,8						155,7	2,0	172,2	0,0	100,0	0,3
31515011	Piumhi/MG					0,5	1	1,5	101,9	0,0	101,9	0,0	101,9	0,0

Tabela LPu10 - INDICADORES DE QUALIDADE
PRESTADORES DE SERVIÇOS DE ABRANGÊNCIA LOCAL - Direito Público

ANO DE
REFERÊNCIA
2009

CÓDIGO	Município	ECONOMIAS ATINGIDAS POR PARALI- SAÇÕES	DURAÇÃO MÉDIA DAS PARALI- SAÇÕES	ECONOMIAS ATINGIDAS POR INTERMI- TÊNCIAS	DURAÇÃO MÉDIA DAS INTERMI- TÊNCIAS	DURAÇÃO MÉDIA DOS REPAROS DE EXTRAVA- SAMENTO	EXTRAVA- SAMENTO POR EXTENSÃO DA REDE	DURAÇÃO MÉDIA DOS SERVIÇOS EXECUTADOS	CONFORMID. QUANTIDADE AMOSTRAS DE CLORO RESID.	INCIDÊNCIA DAS ANÁLISES DE CLORO RESIDUAL FORA DO PADRÃO	CONFORM. QUANT. DE AMOSTRAS DE TURBIDEZ	INCIDÊNCIA DAS ANÁLISES DE TURBIDEZ FORA DO PADRÃO	ÍND. DE CONF. DA QUANT. DE AMOSTRAS COLIF. TOTAIS	INCIDÊNCIA DAS ANÁLISES DE COLIF. TOTAIS FORA DO PADRÃO
		econ./paralis.	horas/paralis.	econ./interrup.	horas/interrup.	horas/extravas.	extravas./km	hora/serviço	%	%	%	%	%	%
		IN071	IN072	IN073	IN074	IN077	IN082	IN083	IN079	IN075	IN080	IN076	IN085	IN084
31518011	Poços de Caldas/MG	75	15,6	74	8,0	1,3	1	1,2	186,0	0,6	121,0	10,2	216,4	1,0
31519011	Pocrane/MG	75	30,0	75	30,0	13,3	1	8,0	100,0	19,2	100,0	15,4	100,0	28,9
35400011	Pompéia/SP								49,3	8,1	46,8	0,0	159,1	2,6
31520011	Pompéu/MG					1,3	1	6,4						
35402011	Pontal/SP						0	0,6	170,9	23,7	28,9	0,0	33,3	1,4
31521011	Ponte Nova/MG	12.262	15,6	9.487	32,0	1,7	1	0,0	285,7	2,5	285,7	2,3	100,0	1,0
35407011	Porto Ferreira/SP					6,0	0	0,6	379,4	0,5	379,4	1,0	101,0	0,9
35408011	Potirendaba/SP	30	6,0	30	6,0	6,0	0	2,0	100,0	26,0	100,0	0,0	100,0	0,0
35415011	Presidente Venceslau/SP	350	10,0	80	3,7	5,3	0	1,4	100,0	0,1	16,7	0,0	16,7	0,0
35416011	Promissão/SP	1.278	6,3				0	0,5	250,0	0,0	250,0	0,0	140,0	0,0
31536011	Prudente de Morais/MG		7,0	1.008	5,6	15,8	2	14,5						
31538011	Queluzito/MG	60	14,0	179	36,0	14,1	2	8,0			100,0	0,0	100,0	0,0
35421011	Rafard/SP						0							
35422011	Rancharia/SP						0		100,0	0,0	100,0	0,0	42,8	0,0
31540011	Raul Soares/MG					2,0	2	0,6	154,3	0,2	154,3	1,6	106,9	0,0
31541011	Recreio/MG	52	8,0			5,0	2	3,0	110,4	9,1	110,0	0,0	110,0	0,0
35434011	Ribeirão Preto/SP						0		282,3	3,6	327,3	0,0	282,3	1,3
35437011	Rincão/SP							0,1	13,2	0,0	22,2	0,0	9,0	0,0
31548011	Rio Acima/MG	1.720	5,0	625	4,0								130,0	9,2
32043511	Rio Bananal/ES	300	6,0				0		100,0	0,0	121,7	0,0	121,7	
35439011	Rio Claro/SP						0	3,1	101,4	0,7	377,7	1,7	101,4	0,0
33045011	Rio das Flores/RJ	74	10,8	103	12,0	1,4	6	2,1	100,0	0,0	100,0	0,0	100,0	0,0
33045211	Rio das Ostras/RJ													
35440011	Rio das Pedras/SP	2.333	6,0	85	9,1	2,6	2	2,0	100,0	1,3	100,0	3,9	0,0	
31550011	Rio Doce/MG					4,0	3	2,0	107,1	0,0	0,5	0,0	16,7	0,0
31559011	Rio Preto/MG	500	10,0	500	6,0			10,0	100,0	6,9	100,0	30,0	100,0	60,0
31563011	Rodeiro/MG													
31564511	Rosário da Limeira/MG						0							
31568011	Sabinópolis/MG						4		150,0	0,0	150,0	0,0	100,0	0,0
31569011	Sacramento/MG	331	3,5	4.881	5,0	8,0	0	4,5	105,9	6,2	105,2	11,7	145,8	9,3
35448011	Sales/SP						0		100,0		100,0		100,0	
35451511	Saltinho/SP								100,0	0,0	100,0		100,0	
31571011	Salto da Divisa/MG													
35454011	Salto Grande/SP					24,0	0		400,0	0,0	600,0	0,0	60,0	0,0
35452011	Salto/SP	1.250	0,5				4		116,1	1,2	441,3	1,0	116,2	0,0
35456011	Santa Adélia/SP	30	6,0	30	6,0	1,7	1	3,0	100,0	0,0	100,0	0,0	3,6	0,0
35458011	Santa Bárbara D Oeste/SP	3.250	12,0	2.500	8,0	4,0	5	4,5	100,2	0,4	100,0	0,1	100,0	3,4
31572011	Santa Bárbara/MG					2,0	1	2,0						
35460011	Santa Branca/SP	1.768	12,0							5,8		7,4		4,6

Tabela LPu10 - INDICADORES DE QUALIDADE
PRESTADORES DE SERVIÇOS DE ABRANGÊNCIA LOCAL - Direito Público

ANO DE
REFERÊNCIA
2009

CÓDIGO	Município	ECONOMIAS ATINGIDAS POR PARALI- SAÇÕES	DURAÇÃO MÉDIA DAS PARALI- SAÇÕES	ECONOMIAS ATINGIDAS POR ITERMI- TÊNCIAS	DURAÇÃO MÉDIA DAS INTERMI- TÊNCIAS	DURAÇÃO MÉDIA DOS REPAROS DE EXTRAVA- SAMENTO	EXTRAVA- SAMENTO POR EXTENSÃO DA REDE	DURAÇÃO MÉDIA DOS SERVIÇOS EXECUTADOS	CONFORMID. QUANTIDADE AMOSTRAS DE CLORO RESID.	INCIDÊNCIA DAS ANÁLISES DE CLORO RESIDUAL FORA DO PADRÃO	CONFORM. QUANT. DE AMOSTRAS DE TURBIDEZ	INCIDÊNCIA DAS ANÁLISES DE TURBIDEZ FORA DO PADRÃO	ÍND. DE CONF. DA QUANT. DE AMOSTRAS COLIF. TOTAIS	INCIDÊNCIA DAS ANÁLISES DE COLIF. TOTAIS FORA DO PADRÃO
		econ./paralis.	horas/paralis.	econ./interrup.	horas/interrup	horas/extravas.	extravas./km	hora/serviço	%	%	%	%	%	%
		IN071	IN072	IN073	IN074	IN077	IN082	IN083	IN079	IN075	IN080	IN076	IN085	IN084
35462011	Santa Cruz da Conceição/SP						0		100,0	0,9	100,0	0,9	100,0	0,0
35463011	Santa Cruz das Palmeiras/SP						0		54,9	0,1	54,9	0,2	99,0	5,5
35466011	Santa Fé do Sul/SP						0	0,4			100,5	0,0	104,7	0,0
35467011	Santa Gertrudes/SP	99	2,7	55	2,7		0	0,8	139,8	10,6	180,0	29,6	94,1	2,3
31576511	Santa Helena de Minas/MG						0	5,8						
35468011	Santa Isabel/SP	275	6,0				0		100,0	0,3	232,9	21,2	140,0	9,5
35469011	Santa Lúcia/SP	363	12,0			1,0	0	0,5	133,3	6,3	100,0	1,7	100,0	0,0
35470011	Santa Maria da Serra/SP					3,0	0	0,2						
33046011	Santa Maria Madalena/RJ													
35474011	Santa Rita D Oeste/SP	106.667	6,7				0		100,0	0,0	100,0	0,0	100,0	0,0
31593511	Santa Rita de Minas/MG					1,2	0							
35475011	Santa Rita do Passa Quatro/SP	2.400	1,5	2.400	1,5	1,0	1	4,3	400,0	0,0	400,0	0,0	95,2	0,0
31598011	Santa Vitória/MG					0,1	1	24,3						
31590011	Santana do Riacho/MG													
35478011	Santo André/SP	41.925	7,5	2.142	8,2	11,0	5	5,5	150,3	0,0	150,3	0,0	103,4	0,0
35479011	Santo Antônio da Alegria/SP	170	7,0	850	15,0	0,2	1	1,7	125,0	0,0	100,0	0,0	133,3	0,0
35480011	Santo Antônio de Posse/SP	538	8,8			2,5	1	1,2	100,0	0,2	100,0	0,3	100,0	2,1
35480511	Santo Antônio do Aracanguá/SP							3,6	100,0	22,2	100,0	0,0	100,0	0,0
31602011	Santo Antônio do Itambé/MG	35	6,0					2,0					100,0	0,0
35488011	São Caetano do Sul/SP	16.549	12,8				0	0,7	100,0	0,0	100,0	0,0	100,0	0,0
35489011	São Carlos/SP	1.023	12,0			2,5	5	1,3	126,8	0,1	131,2	0,0	101,2	0,2
32046511	São Domingos do Norte/ES	396	6,7					2,0	100,0	0,0	300,0	0,0	6,7	0,0
31610011	São Domingos do Prata/MG													
31610511	São Félix de Minas/MG					5,0	1	4,0						
31616011	São Geraldo da Piedade/MG						0	1,4	133,3	0,0	100,0	0,0	100,0	0,0
31616511	São Geraldo do Baixo/MG						0	1,4	100,0	0,0	100,0	0,0	100,0	0,0
31623011	São João da Mata/MG		48,0		24,0			3,1	110,0	1,3	100,0	4,2	100,0	16,7
35492511	São João de Iracema/SP								100,0		100,0			
31625711	São João do Manteninha/MG								108,3	0,1	133,3	4,2	144,4	5,8
35494011	São Joaquim da Barra/SP					1,5	0		102,4	0,0	100,0	0,0	100,0	0,0
35495011	São José da Bela Vista/SP		1,0				2		101,4	0,1	101,4	0,1	138,9	2,4
31631011	São José da Varginha/MG			149	1,6			1,4	210,2	2,7	210,2	4,9	100,0	3,3
31633011	São José do Divino/MG					4,8	2	1,0						
35497011	São José do Rio Pardo/SP					2,0	0	1,0	100,0	0,0	100,0	0,0	100,0	0,0
35498011	São José do Rio Preto/SP						7							
33051511	São José do Vale do Rio Preto/RJ		2,5		2,0	0,0		1,8	100,0	14,2	100,0	13,3	100,0	6,7
31637011	São Lourenço/MG						5		133,0	0,0	698,3	0,0	133,0	0,0
32049011	São Mateus/ES	26.677	6,0						104,1	4,9	104,1	2,6	104,1	1,5
35505011	São Pedro do Turvo/SP		8,0		6,0		0	1,0	100,0	0,0	100,0	0,0	100,0	0,0

Tabela LPu10 - INDICADORES DE QUALIDADE
PRESTADORES DE SERVIÇOS DE ABRANGÊNCIA LOCAL - Direito Público

ANO DE
REFERÊNCIA
2009

CÓDIGO	Município	ECONOMIAS ATINGIDAS POR PARALI- SAÇÕES	DURAÇÃO MÉDIA DAS PARALI- SAÇÕES	ECONOMIAS ATINGIDAS POR INTERMI- TÊNCIAS	DURAÇÃO MÉDIA DAS INTERMI- TÊNCIAS	DURAÇÃO MÉDIA DOS REPAROS DE EXTRAVA- SAMENTO	EXTRAVA- SAMENTO POR EXTENSÃO DA REDE	DURAÇÃO MÉDIA DOS SERVIÇOS EXECUTADOS	CONFORMID. QUANTIDADE AMOSTRAS DE CLORO RESID.	INCIDÊNCIA DAS ANÁLISES DE CLORO RESIDUAL FORA DO PADRÃO	CONFORM. QUANT. DE AMOSTRAS DE TURBIDEZ	INCIDÊNCIA DAS ANÁLISES DE TURBIDEZ FORA DO PADRÃO	ÍND. DE CONF. DA QUANT. DE AMOSTRAS COLIF. TOTAIS	INCIDÊNCIA DAS ANÁLISES DE COLIF. TOTAIS FORA DO PADRÃO
		econ./paralis.	horas/paralis.	econ./interrup.	horas/interrup.	horas/extravas.	extravas./km	hora/serviço	%	%	%	%	%	%
		IN071	IN072	IN073	IN074	IN077	IN082	IN083	IN079	IN075	IN080	IN076	IN085	IN084
35504011	São Pedro/SP	2.284	7,5	1.600	8,0	2,0	4	0,4						
35508011	São Sebastião da Grama/SP	117	9,3	117	9,3		0	1,0	100,0	0,0	100,0	2,4	100,0	0,0
31647011	São Sebastião do Paraíso/MG						0							
31656011	Senador Cortes/MG													
31657011	Senador Firmino/MG							2,0	138,5	0,0	138,5	0,0	138,5	0,0
31660011	Senhora de Oliveira/MG								114,2	8,0	100,8	0,0	100,8	1,7
31662011	Senhora dos Remédios/MG													
31664011	Seritinga/MG	263	8,4				0							
35515011	Serrana/SP	1.500	10,0		7,0	0,3	12	0,3	110,0	1,1	110,0	0,0	101,1	0,0
35517011	Sertãozinho/SP	1.667	136,7			3,1	1	0,7	103,0	0,5	100,9	0,0	100,0	0,0
31672011	Sete Lagoas/MG						9		100,0	14,6	836,7	0,4	100,0	4,9
31674011	Silvianópolis/MG	200	6,0	200	8,0	1,8	2	5,3	100,0	0,0	100,0	5,0	22,2	
31675011	Simão Pereira/MG													
31678011	Soledade de Minas/MG		8,0	188	12,0	2,0	1	1,0	116,4	0,1	116,4	0,0	1,7	100,0
32050111	Sooretama/ES					1,0	1		100,0	1,3	100,0	4,1	100,0	0,7
35522011	Sorocaba/SP	30.000	7,0			2,9	1	0,4	177,6	0,0	201,6	0,0	114,2	0,0
35524011	Sumaré/SP	4.080	9,6	329	7,3	6,1	10	24,9	102,8	0,0	103,9	0,1	116,5	0,0
35526011	Tabapuã/SP	618	6,3	413	7,0	5,5	0	2,2	100,0	0,0	200,0	1,7		
35527011	Tabatinga/SP						0	1,5	100,0	50,0	100,0	50,0	100,0	50,0
35532011	Taiúva/SP								100,0	0,0	100,0	0,0	100,0	0,0
35533011	Tambauá/SP	2.000	6,5			0,8	3	2,3	137,8	0,1	104,4	9,3	102,5	0,7
35534011	Tanabi/SP								100,0	5,2	2,4	0,0	8,9	0,0
31680511	Taparuba/MG								159,8	0,0	65,0	0,0	40,6	0,0
35537011	Taquaritinga/SP						0		239,0	0,4	161,8	0,0	114,5	0,0
35542011	Tejupá/SP	167	6,0		1,9				82,2	1,7	13,2	6,3	80,0	10,4
31690011	Tocantins/MG		6,0					1,0		11,0		27,4		2,8
35547011	Torrinha/SP						0	3,0	100,0	0,0	100,0	0,0	100,0	0,0
35547511	Trabiju/SP	208	7,5			6,0	1	4,0	100,0	0,0	100,0	0,0	100,0	0,0
31694011	Três Pontas/MG					1,7	5	1,2	134,8	2,8	121,3	0,3	116,6	0,0
33060011	Três Rios/RJ						0	2,0	101,4	0,1	101,4	2,7	100,7	0,0
31696011	Tupaciguara/MG	5.554	5,0	5.208	5,0	2,9	1	1,2	187,1	0,0	190,8		102,0	4,4
35551011	Tupí Paulista/SP						0		125,8	2,4	107,9	0,0	104,8	0,0
31701011	Uberaba/MG	96	13,5			2,8	1		116,8	0,3	105,8	0,8	86,9	0,5
31702011	Uberlândia/MG	4.628	7,8			1,2	4	4,0	164,3	1,5	196,2	0,1	111,2	0,5
35556011	Uchoa/SP	50	0,8			0,8	0	0,2	100,0	0,0	100,0	0,0	100,0	0,0
31704011	Unai/MG	13.331	6,8				0		93,3	3,4	79,7	1,8	129,0	3,0
31704711	Uruana de Minas/MG	203	7,0	122	6,0			0,1	333,3	30,0	120,0	0,8		
35560011	Urupês/SP	168	6,0	356	10,5	12,0	0	3,3	100,0	0,0	100,0	0,0	140,0	0,0
35562011	Valinhos/SP		10,4			3,0	2	0,2	143,9	1,2	119,3	3,9	101,7	0,9

Tabela LPu10 - INDICADORES DE QUALIDADE
PRESTADORES DE SERVIÇOS DE ABRANGÊNCIA LOCAL - Direito Público

ANO DE
REFERÊNCIA
2009

CÓDIGO	Município	ECONOMIAS ATINGIDAS POR PARALI- SAÇÕES	DURAÇÃO MÉDIA DAS PARALI- SAÇÕES	ECONOMIAS ATINGIDAS POR INTERMI- TÊNCIAS	DURAÇÃO MÉDIA DAS INTERMI- TÊNCIAS	DURAÇÃO MÉDIA DOS REPAROS DE EXTRAVA- SAMENTO	EXTRAVASA- MENTO POR EXTENSÃO DA REDE	DURAÇÃO MÉDIA DOS SERVIÇOS EXECUTADOS	CONFORMID. QUANTIDADE AMOSTRAS DE CLORO RESID.	INCIDÊNCIA DAS ANÁLISES DE CLORO RESIDUAL FORA DO PADRÃO	CONFORM. QUANT. DE AMOSTRAS DE TURBIDEZ	INCIDÊNCIA DAS ANÁLISES DE TURBIDEZ FORA DO PADRÃO	ÍND. DE CONF. DA QUANT. DE AMOSTRAS COLIF. TOTAIS	INCIDÊNCIA DAS ANÁLISES DE COLIF. TOTAIS FORA DO PADRÃO
		econ./paralis.	horas/paralis.	econ./interrup.	horas/interrup.	horas/extravas.	extravas./km	hora/serviço	%	%	%	%	%	%
		IN071	IN072	IN073	IN074	IN077	IN082	IN083	IN079	IN075	IN080	IN076	IN085	IN084
35563011	Valparaíso/SP								100,0	0,0	100,0	0,0	100,0	0,0
32050311	Vargem Alta/ES	1.007	6,0	101	6,0		0	11,0	100,0	2,2	100,0	1,2	100,0	0,8
35564011	Vargem Grande do Sul/SP					1,8	1	0,7	100,0	1,8	100,0	1,5	100,0	2,2
31707511	Varjão de Minas/MG						0	5,0						
31710311	Verdelândia/MG					10,0		4,0						
31711511	Vermelho Novo/MG			100	3,3		0	2,0	200,0	0,2	200,0	0,0	100,0	0,0
31713011	Viçosa/MG	25.419	8,0			0,7	0	2,0	101,5	0,0	453,3	0,0	101,5	0,0
35567011	Vinhedo/SP	1.600	7,6	13.000	10,0	0,5	3	3,0	186,7	3,1	186,7	0,4	186,7	0,8
35568011	Viradouro/SP	33	2,0		1,0	2,0	0	1,1	200,0	0,0	100,0	0,0	104,2	0,0
31716011	Virgem da Lapa/MG													
31720011	Visconde do Rio Branco/MG					72,0	29	72,0						
33063011	Volta Redonda/RJ	11.000	6,0			86,0	14	116,1	570,6	0,0	240,8	0,0	154,4	0,0
35570011	Votorantim/SP	48	6,0	40	7,0	1,5	1	1,9	110,6	0,0	110,6	0,0	110,6	0,0
35571011	Votuporanga/SP	870	46,0						115,4	1,5	115,4	0,4	101,5	3,9
Totalizações para a região		2.330	4,6	4.609	10,2	12,8	3	10,8	114,4	1,0	92,0	1,6	96,9	1,2
REGIÃO	SUL													
41001011	Abatiá/PR	2.049	9,0					1,1	104,1	0,0	100,0	0,0	100,0	0,0
42005011	Águas de Chapecó/SC							6,7						
43004511	Alegria/RS	800	32,0	650	14,4			48,0	100,0	0,0	100,0	0,0	100,0	0,0
43005711	Alto Feliz/RS		4,8		6,1			2,9	826,7	1,2	828,3	1,6	100,0	0,0
41011511	Ângulo/PR	62	6,0	560	12,0			0,6	100,0	0,0	100,0	0,0	120,0	0,0
42011011	Anitápolis/SC							0,2	100,0	100,0	100,0	100,0	100,0	100,0
43007011	Anta Gorda/RS							2,0	72,2	3,9	20,0	0,0	50,0	2,8
42014011	Araranguá/SC								109,2	17,1	353,8	1,3	109,2	3,4
43008711	Araricá/RS						0							
43010711	Arroio do Padre/RS							0,7	100,0	0,0	100,0	0,0	100,0	0,0
43011011	Arroio dos Ratos/RS													
42016011	Arroio Trinta/SC						0	326,6						
43015011	Augusto Pestana/RS							5,0	144,1	100,0	146,4	0,0	201,7	50,4
43016011	Bagé/RS	125	12,0			1,0	0	1,0	100,6	3,0	116,0	0,7	103,2	0,9
42020011	Balneário Camboriú/SC						0	0,4	109,8	0,0	428,6	0,0	109,8	0,0
41024011	Bandeirantes/PR						0		100,0	0,0	100,0	0,0	100,0	0,0
43019211	Barra do Rio Azul/RS		6,0						100,0	0,0	100,0	0,0	100,0	0,0
43019511	Barra Funda/RS							1,4	100,0	16,7	100,0	8,3	100,0	33,3
42024011	Blumenau/SC					4,0	0	1,5	137,2	0,2	378,8	7,8	135,3	0,0
43021511	Boa Vista das Missões/RS	71	9,4		6,2			3,7	100,0	0,0	100,0	0,0		
43023511	Bom Princípio/RS	350	7,0						10,2	3,0	15,3	0,0		
42027011	Botuverá/SC													
43025811	Bozano/RS										10,0	0,0	11,7	42,9

Tabela LPu10 - INDICADORES DE QUALIDADE
PRESTADORES DE SERVIÇOS DE ABRANGÊNCIA LOCAL - Direito Público

ANO DE
REFERÊNCIA
2009

CÓDIGO	Município	ECONOMIAS ATINGIDAS POR PARALI- SAÇÕES	DURAÇÃO MÉDIA DAS PARALI- SAÇÕES	ECONOMIAS ATINGIDAS POR ITERMI- TÊNCIAS	DURAÇÃO MÉDIA DAS INTERMI- TÊNCIAS	DURAÇÃO MÉDIA DOS REPAROS DE EXTRAVA- SAMENTO	EXTRAVA- SAMENTO POR EXTENSÃO DA REDE	DURAÇÃO MÉDIA DOS SERVIÇOS EXECUTADOS	CONFORMID. QUANTIDADE AMOSTRAS DE CLORO RESID.	INCIDÊNCIA DAS ANÁLISES DE CLORO RESIDUAL FORA DO PADRÃO	CONFORM. QUANT. DE AMOSTRAS DE TURBIDEZ	INCIDÊNCIA DAS ANÁLISES DE TURBIDEZ FORA DO PADRÃO	ÍND. DE CONF. DA QUANT. DE AMOSTRAS COLIF. TOTAIS	INCIDÊNCIA DAS ANÁLISES DE COLIF. TOTAIS FORA DO PADRÃO
		econ./paralis.	horas/paralis.	econ./interrup.	horas/interrup	horas/extravas.	extravas./km	hora/serviço	%	%	%	%	%	%
		IN071	IN072	IN073	IN074	IN077	IN082	IN083	IN079	IN075	IN080	IN076	IN085	IN084
42028511	Braço do Trombudo/SC								89,3	0,0	88,2		50,0	0,0
43026511	Brochier/RS							2,4	100,0	0,0	100,0	0,0	100,0	0,0
42028711	Brunópolis/SC									19,6		0,0		19,6
42029011	Brusque/SC	5,073	10,0	5,073	10,0				153,6	3,0	153,6	2,7	153,6	0,7
43027011	Butiá/RS						0	4,3						
43035511	Camargo/RS								100,0	5,0	100,0	0,0	100,0	8,3
42032011	Camboriú/SC								100,0	0,0	100,0	0,0	100,0	0,0
41041011	Campo do Tenente/PR								110,0		100,0		110,0	
42036011	Campos Novos/SC	4,835	44,0				0	12,4	113,4	0,0	40,6	0,3	140,8	0,0
43042011	Candelária/RS													
42037011	Canelinha/SC	2,393	11,0					0,9	68,6	0,0	68,6	0,0	85,7	1,7
43045011	Canguçu/RS													
43046111	Canudos do Vale/RS							1,0						
43046911	Capitão/RS		7,5		2,0			2,0	100,0	8,3	100,0	16,7	0,0	
43047111	Caraá/RS		7,0	25	2,0			2,0	100,0	8,3	100,0	25,0	100,0	8,3
43051011	Caxias do Sul/RS	117,441	11,7				0	1,9	102,5	14,7	309,2	0,6	102,5	1,5
43051111	Centenário/RS													
43051311	Cerro Branco/RS								83,3	40,0	116,7	21,4	116,7	18,6
43053711	Charrua/RS	25	7,5	83	6,0			3,2	192,3	3,0	176,9	2,9	173,1	4,8
42042511	Cocal do Sul/SC							1,9	118,2	2,0	118,5	0,0	100,0	0,0
43055811	Colinas/RS							1,5	100,0		100,0	0,0	100,0	0,0
41059011	Colorado/PR	74	7,3	27	7,0	1,7	3	0,5	100,0	2,8	100,0	0,8	100,0	1,3
43058311	Coqueiro Baixo/RS		0,4		2,5				100,0	8,3	100,0	16,7	100,0	8,3
43058511	Coqueiros do Sul/RS								100,0		100,0		100,0	41,7
42043511	Cordilheira Alta/SC	113	6,0	113	7,2			0,4	21,7		21,7	26,9	20,0	12,5
42044511	Coronel Martins/SC						0							
43059711	Coxilha/RS							2,7	66,7	0,0	91,7	0,0	83,3	2,0
43063511	Dezesseis de Novembro/RS													
43064011	Dois Irmãos/RS													
43067511	Doutor Ricardo/RS		8,8					6,0	100,0	3,2	100,0	1,3	100,0	0,6
43069211	Engenho Velho/RS	60	6,0	90	7,5			2,0	100,0	16,7	100,0	16,7	100,0	8,3
41075311	Entre Rios do Oeste/PR													
42051711	Entre Rios/SC				0,0		0	1,5	762,5	0,0	100,0	20,8	100,0	0,0
43070511	Ernestina/RS							6,0	100,0	21,7	100,0	0,0	100,0	0,0
43074511	Esperança do Sul/RS	107	66,7						100,0	31,7	100,0	3,3	100,0	66,7
43078111	Estrela Velha/RS	73	8,0	200	120,0			2,5	147,2	0,0	147,2	0,0	147,2	0,0
43082511	Floriano Peixoto/RS	160	6,0						100,0		100,0		100,0	
41081011	Flórida/PR								138,1	1,6	33,5	0,0	60,0	2,2
42055011	Fraiburgo/SC	1.812	6,0					2,3	106,9	0,5	111,0	0,0	104,1	0,3

Tabela LPu10 - INDICADORES DE QUALIDADE
PRESTADORES DE SERVIÇOS DE ABRANGÊNCIA LOCAL - Direito Público

ANO DE
REFERÊNCIA
2009

CÓDIGO	Município	ECONOMIAS ATINGIDAS POR PARALI- SAÇÕES	DURAÇÃO MÉDIA DAS PARALI- SAÇÕES	ECONOMIAS ATINGIDAS POR INTERMI- TÊNCIAS	DURAÇÃO MÉDIA DAS INTERMI- TÊNCIAS	DURAÇÃO MÉDIA DOS REPAROS DE EXTRAVA- SAMENTO	EXTRAVA- SAMENTO POR EXTENSÃO DA REDE	DURAÇÃO MÉDIA DOS SERVIÇOS EXECUTADOS	CONFORMID. QUANTIDADE AMOSTRAS DE CLORO RESID.	INCIDÊNCIA DAS ANÁLISES DE CLORO RESIDUAL FORA DO PADRÃO	CONFORM. QUANT. DE AMOSTRAS DE TURBIDEZ	INCIDÊNCIA DAS ANÁLISES DE TURBIDEZ FORA DO PADRÃO	ÍND. DE CONF. DA QUANT. DE AMOSTRAS COLIF. TOTAIS	INCIDÊNCIA DAS ANÁLISES DE COLIF. TOTAIS FORA DO PADRÃO
		econ./paralis.	horas/paralis.	econ./interrup.	horas/interrup	horas/extravas.	extravas./km	hora/serviço	%	%	%	%	%	%
		IN071	IN072	IN073	IN074	IN077	IN082	IN083	IN079	IN075	IN080	IN076	IN085	IN084
43086511	Garruchos/RS								60,0	0,0	40,0	0,0	0,0	
42059011	Gaspar/SC								167,6	0,2	248,7	2,4	107,7	0,6
42060011	Governador Celso Ramos/SC							3,0		4,8				
43091511	Gramado Xavier/RS													
42061011	Grão Pará/SC							4,8	102,5	0,0	100,0	0,0	100,0	0,0
43092511	Guabiju/RS								100,0	0,0	100,0	0,0	100,0	0,0
43094011	Guapore/RS						0	2,0						
42065011	Guaramirim/SC	300	1,0					1,8	109,9	0,7	166,7	0,5	109,9	0,5
43096011	Horizontina/RS													
43096511	Hulha Negra/RS	30	18,0			120,0	0	2,5	100,0	2,8	100,0	0,0	100,0	0,0
41098011	Ibiporã/PR								108,3	0,0	108,3	0,0	108,3	0,0
42070011	Içara/SC								101,4	0,2	101,4	0,0	122,2	2,8
42072011	Imarui/SC	77	14,2		15,0			1,1	100,0	0,0	100,0	0,0	100,0	0,0
43103611	Imigrante/RS			62	7,5					0,0		0,0		0,0
43104611	Ipiranga do Sul/RS								100,0	0,0	100,0	0,0	100,0	0,0
42078511	Irati/SC							0,5	100,0	100,0	100,0	100,0	100,0	100,0
43105511	Itacurubi/RS													
42082011	Itajaí/SC	2.705	11,4	50.601	9,0			2,0	112,9	5,4	149,7	0,1	101,9	0,2
41110011	Itambaracá/PR	41	6,0	37	6,2			40,0	720,2	0,2	57,1	0,4	111,1	0,0
42084011	Itapiranga/SC					2,5	1	2,0	66,7	5,8	66,7	7,3	41,7	0,0
42084511	Itapoá/SC							0,6	150,0	6,9	108,3	8,5	150,0	0,3
43106011	Itaqui/RS													
42087011	Jacinto Machado/SC	100	18,0					3,0						
43108711	Jacuzinho/RS		0,5					2,0	100,0	0,0	100,0	0,0	100,0	0,0
41119011	Jaguapitã/PR	175	0,1	120	1,2	1,4	1	4,8	100,0		100,0		100,0	
41120011	Jaguariaíva/PR						0	0,3	100,0	0,0	100,0	0,0	100,0	0,0
42088011	Jaguaruna/SC	383	8,3					0,6	72,0	1,1	100,0	0,0	100,0	20,8
41124011	Japurá/PR	2.667	6,7						53,1	0,0	108,3	56,9	107,1	0,6
42089011	Jaraguá do Sul/SC	250	8,0			4,1	1	0,6	132,2	2,5	260,8	2,0	132,2	6,6
41126011	Jardim Olinda/PR	63	1,3	48	1,0			0,8	100,0	1,4	100,0	0,0	100,0	0,0
41127011	Jataizinho/PR	67	1,0						111,1	0,0	111,1	0,0	110,7	0,0
41130011	Jussara/PR	150	10,0				0		305,8	0,0	125,6	0,0	132,8	0,0
42093011	Lages/SC	52.034	12,0				0	0,3	506,4	0,0	442,4	0,0	131,5	0,0
43112711	Lagoa dos Três Cantos/RS								100,0	100,0	100,0	0,0	100,0	33,3
42094511	Lajeado Grande/SC	213	24,0	213	24,0			1,0	100,0	100,0	100,0	100,0	100,0	100,0
43116411	Linha Nova/RS		18,0	139	6,0				63,3	100,0	63,3	0,0	46,7	48,2
41136011	Lobato/PR	700	11,0			1,2	1		252,8	0,2	48,2	0,0	94,2	6,6
43117111	Maçambará/RS													
43117311	Mampituba/RS		1,3		1,9				95,0	0,2	68,2	0,7	41,7	1,7

Tabela LPu10 - INDICADORES DE QUALIDADE
PRESTADORES DE SERVIÇOS DE ABRANGÊNCIA LOCAL - Direito Público

ANO DE
REFERÊNCIA
2009

CÓDIGO	Município	ECONOMIAS ATINGIDAS POR PARALI- SAÇÕES	DURAÇÃO MÉDIA DAS PARALI- SAÇÕES	ECONOMIAS ATINGIDAS POR INTERMI- TÊNCIAS	DURAÇÃO MÉDIA DAS INTERMI- TÊNCIAS	DURAÇÃO MÉDIA DOS REPAROS DE EXTRAVA- SAMENTO	EXTRAVA- SAMENTO POR EXTENSÃO DA REDE	DURAÇÃO MÉDIA DOS SERVIÇOS EXECUTADOS	CONFORMID. QUANTIDADE AMOSTRAS DE CLORO RESID.	INCIDÊNCIA DAS ANÁLISES DE CLORO RESIDUAL FORA DO PADRÃO	CONFORM. QUANT. DE AMOSTRAS DE TURBIDEZ	INCIDÊNCIA DAS ANÁLISES DE TURBIDEZ FORA DO PADRÃO	ÍND. DE CONF. DA QUANT. DE AMOSTRAS COLIF. TOTAIS	INCIDÊNCIA DAS ANÁLISES DE COLIF. TOTAIS FORA DO PADRÃO
		econ./paralis.	horas/paralis.	econ./interrup.	horas/interrup.	horas/extravas.	extravas./km	hora/serviço	%	%	%	%	%	%
		IN071	IN072	IN073	IN074	IN077	IN082	IN083	IN079	IN075	IN080	IN076	IN085	IN084
43117711	Maquiné/RS	250	0,3					0,3	100,0	100,0	100,0	100,0	100,0	100,0
41146011	Marechal Cândido Rondon/PR	75	10,0					0,5	117,9	0,7	135,5	7,4	107,8	2,5
41148011	Marialva/PR					0,2	4	1,5	100,0	0,4	100,0	0,0	100,0	2,1
41151011	Mariluz/PR	625	9,0	625	9,0	1,0	0	1,5	100,3	11,0	28,9	0,0	96,2	2,3
41155011	Marumbi/PR	70	6,0	100	7,0			9,8	500,0	0,4	98,6	0,0	100,0	10,4
43121711	Mato Queimado/RS								100,0	50,0	100,0	0,0	100,0	50,0
41158511	Mercedes/PR							1,4	133,3	9,4	71,4	3,3	50,9	1,8
41160011	Miraselva/PR								126,7	0,0	126,0	3,2	126,7	0,0
43123511	Montauri/RS								100,0	0,0	100,0	3,3	100,0	6,7
43123811	Monte Belo do Sul/RS									3,7		0,0		0,0
42110511	Monte Carlo/SC	257	0,8		1,0		0		100,0	0,0	100,0	0,0	100,0	100,0
43124411	Morrinhos do Sul/RS		2,9		3,0			3,0	116,7	1,4	125,0	0,0	116,7	0,7
43126011	Muçum/RS							2,3	100,0	0,0		0,0		0,0
43126111	Muitos Capões/RS						0							
41163011	Munhoz de Melo/PR							0,2	103,2	1,2	107,1	0,0	111,8	1,2
42113011	Navegantes/SC								100,0	0,0	100,0	0,0	100,0	0,0
43126711	Nicolau Vergueiro/RS	112	6,0	140	5,0			0,5	100,0	0,0	100,0	0,0	100,0	0,0
43127511	Nova Alvorada/RS							0,2						
43129511	Nova Boa Vista/RS	450	36,0	114	12,0			7,5	100,0	26,7	100,0	1,7	100,0	23,3
43130111	Nova Candelária/RS							1,4		14,3		0,0		44,1
41170011	Nova Fátima/PR								100,0	6,7	100,0	1,4	100,0	0,0
42114511	Nova Itaberaba/SC							1,4	100,0	100,0	100,0	100,0	100,0	100,0
43130811	Nova Pádua/RS	150	10,0											
43133311	Nova Ramada/RS	30	48,0	220	33,3			3,3	100,0	0,0	100,0	0,0	100,0	0,0
41172111	Nova Santa Bárbara/PR							5,3	190,9	0,0	115,9	100,0	100,0	0,0
43133711	Nova Santa Rita/RS													
42115011	Nova Trento/SC							0,8	100,0	0,0	140,0	0,0	100,0	0,0
43133911	Novo Cabrais/RS								100,0	7,5				
43134011	Novo Hamburgo/RS		9,6				0	72,0	244,3	12,6	767,0	0,4	170,6	3,7
43134411	Novo Tiradentes/RS	25	6,0											
42117011	Orleans/SC					1,3	0	0,4	111,9	0,0	111,9	0,0	106,1	0,0
43136011	Paim Filho/RS		11,8					1,0	100,0	0,0	100,0	0,0	100,0	0,0
42119011	Palhoça/SC						0		118,2	33,6	114,1	4,4	105,8	0,0
42122011	Papanduva/SC	1.500	10,5	333	0,6				900,0		900,0		900,0	
43140211	Paraíso do Sul/RS								117,9	0,0	100,0	100,0	100,0	0,0
43140311	Pareci Novo/RS		0,0					0,9	100,0	1,0	100,0	0,5	100,0	2,1
43140711	Passo do Sobrado/RS	51		116				2,1	13,3	0,0	6,7	0,0	8,3	0,0
41184511	Pato Bragado/PR				0,5			1,0	100,0	0,0	100,0	11,1	100,0	9,7
41188011	Peabiru/PR													

Tabela LPu10 - INDICADORES DE QUALIDADE
PRESTADORES DE SERVIÇOS DE ABRANGÊNCIA LOCAL - Direito Público

ANO DE
REFERÊNCIA
2009

CÓDIGO	Município	ECONOMIAS ATINGIDAS POR PARALI- SAÇÕES	DURAÇÃO MÉDIA DAS PARALI- SAÇÕES	ECONOMIAS ATINGIDAS POR INTERMI- TÊNCIAS	DURAÇÃO MÉDIA DAS INTERMI- TÊNCIAS	DURAÇÃO MÉDIA DOS REPAROS DE EXTRAVA- SAMENTO	EXTRAVA- SAMENTO POR EXTENSÃO DA REDE	DURAÇÃO MÉDIA DOS SERVIÇOS EXECUTADOS	CONFORMID. QUANTIDADE AMOSTRAS DE CLORO RESID.	INCIDÊNCIA DAS ANÁLISES DE CLORO RESIDUAL FORA DO PADRÃO	CONFORM. QUANT. DE AMOSTRAS DE TURBIDEZ	INCIDÊNCIA DAS ANÁLISES DE TURBIDEZ FORA DO PADRÃO	ÍND. DE CONF. DA QUANT. DE AMOSTRAS COLIF. TOTAIS	INCIDÊNCIA DAS ANÁLISES DE COLIF. TOTAIS FORA DO PADRÃO
		econ./paralis.	horas/paralis.	econ./interrup.	horas/interrup.	horas/extravas.	extravas./km	hora/serviço	%	%	%	%	%	%
		IN071	IN072	IN073	IN074	IN077	IN082	IN083	IN079	IN075	IN080	IN076	IN085	IN084
42124011	Pedras Grandes/SC							4,6	100,0	99,2	100,0	99,2	100,0	99,2
43144011	Pelotas/RS						24		2.304,0	8,9	1.811,4	0,5	2.304,0	0,6
43144211	Picada Café/RS													
43144711	Pinhal Grande/RS	42	7,5	75	6,0	3,0	0	1,0	100,0	100,0	100,0	100,0	100,0	100,0
43145011	Pinheiro Machado/RS													
43145511	Pirapó/RS	37	8,9	32	74,0			8,4	48,1	0,4	47,4	0,0	47,4	2,8
41196511	Pitangueiras/PR								76,6	1,2	53,3	0,0	16,7	0,0
42131511	Planalto Alegre/SC								100,0	0,0	100,0	0,0	100,0	0,0
43147511	Poço das Antas/RS		0,0	29	2,0			1,8	87,5	14,3	87,5	14,3	100,0	12,5
43147811	Ponte Preta/RS								100,0	22,5	100,0	3,3	100,0	38,3
43149011	Porto Alegre/RS	469	10,2			16,1	7	6,7	123,9	57,1	121,6	0,4	152,2	1,6
43151311	Pouso Novo/RS													
41203311	Prado Ferreira/PR							2,0	100,0	0,0	100,0	0,0	100,0	1,8
41204011	Presidente Castelo Branco/PR	600	6,0	600	6,0		0	1,7	100,0	0,6	100,0	0,0	108,3	1,9
43151411	Presidente Lucena/RS	25	8,3	40	6,0			2,0	147,6	0,0	242,9	0,0	147,6	13,7
43151511	Progresso/RS							1,3	100,0	0,0	100,0	0,0	100,0	0,0
43151711	Protásio Alves/RS		6,7						3,3	0,0	0,0		10,0	0,0
43153111	Quatro Irmãos/RS								100,0	0,0	100,0	0,0	100,0	0,0
41208511	Quatro Pontes/PR	57	12,9					2,8	7,3	0,0	6,2	0,0	14,4	0,0
43153211	Quevedos/RS	50	6,0	76	6,0			2,0	108,3	80,0	198,3	19,3	145,0	26,4
43153511	Quinze de Novembro/RS		0,5		1,1			1,2	100,0	0,0	100,0	0,0	100,0	12,5
43154511	Relvado/RS		5,0		4,0			2,7			100,0	8,3	100,0	16,7
41218011	Ribeirão Claro/PR						0		100,0	0,0	100,0	0,0	100,0	0,0
41222011	Rio Branco do Sul/PR	2.737	11,1					3,9	148,6	37,6	148,6	5,8	148,6	8,2
42144011	Rio das Antas/SC								14,3		14,3		14,3	
42150011	Rio Negrinho/SC								109,6	0,3	563,3	0,0	109,8	0,0
42150511	Rio Rufino/SC					5,0	5	5,0	0,0		100,0	100,0	100,0	100,0
43164211	Sagrada Família/RS							1,0	100,0	4,0	100,0	8,9	100,0	5,0
43164311	Saldanha Marinho/RS								100,0	100,0	100,0	100,0		
42154511	Sangão/SC	101	6,4	120	1,0			1,1	50,0	6,0	33,3	5,0	100,0	6,3
41232011	Santa Cecília do Pavão/PR	785	12,0					5,2	147,4	0,0	114,5	4,6	100,9	0,0
43167511	Santa Clara do Sul/RS		0,4	77	4,0			0,2	100,0	100,0	100,0	100,0	100,0	16,7
42155511	Santa Helena/SC							2,0	100,0	29,2	100,0	33,3	100,0	29,2
41237011	Santa Isabel do Ivaí/PR	500	6,0	1.000	7,0	2,5	0	1,0	100,0	0,0	117,0	0,0	100,0	0,0
41239511	Santa Mônica/PR	187	8,3	187	53,3			2,5	138,1	5,2	107,1	0,0	114,6	0,0
42156511	Santa Rosa do Sul/SC								100,0	0,0	100,0	0,0	100,0	0,0
42156811	Santa Terezinha do Progresso/SC	120	10,0	120	10,0			2,9	100,0	0,0	100,0	0,0	100,0	0,0
43171011	Santana do Livramento/RS	6.114	7,8	41	3,9		0		61,5	23,3	71,2	0,0	43,6	40,4
42156911	Santiago do Sul/SC							6,7	100,0	0,0	100,0	0,0	100,0	0,0

Tabela LPu10 - INDICADORES DE QUALIDADE
PRESTADORES DE SERVIÇOS DE ABRANGÊNCIA LOCAL - Direito Público

ANO DE
REFERÊNCIA
2009

CÓDIGO	Município	ECONOMIAS ATINGIDAS POR PARALI- SAÇÕES	DURAÇÃO MÉDIA DAS PARALI- SAÇÕES	ECONOMIAS ATINGIDAS POR INTERMI- TÊNCIAS	DURAÇÃO MÉDIA DAS INTERMI- TÊNCIAS	DURAÇÃO MÉDIA DOS REPAROS DE EXTRAVA- SAMENTO	EXTRAVA- SAMENTO POR EXTENSÃO DA REDE	DURAÇÃO MÉDIA DOS SERVIÇOS EXECUTADOS	CONFORMID. QUANTIDADE AMOSTRAS DE CLORO RESID.	INCIDÊNCIA DAS ANÁLISES DE CLORO RESIDUAL FORA DO PADRÃO	CONFORM. QUANT. DE AMOSTRAS DE TURBIDEZ	INCIDÊNCIA DAS ANÁLISES DE TURBIDEZ FORA DO PADRÃO	ÍND. DE CONF. DA QUANT. DE AMOSTRAS COLIF. TOTAIS	INCIDÊNCIA DAS ANÁLISES DE COLIF. TOTAIS FORA DO PADRÃO
		econ./paralis.	horas/paralis.	econ./interrup.	horas/interrup	horas/extravas.	extravas./km	hora/serviço	%	%	%	%	%	%
		IN071	IN072	IN073	IN074	IN077	IN082	IN083	IN079	IN075	IN080	IN076	IN085	IN084
43175511	Santo Antônio do Palma/RS		6,0		3,3			5,6	100,0		100,0		100,0	
41243011	Santo Antônio do Paraíso/PR								179,6	0,0	173,4	0,0	170,0	0,0
42158011	São Bento do Sul/SC					2,0	1		101,2	0,5	112,0	8,5	104,7	0,3
42162011	São Francisco do Sul/SC	881	8,0	610	7,2			3,2	115,3	0,4	115,3	0,2	114,3	0,3
41247011	São Jerônimo da Serra/PR								100,0	0,0	100,0	0,0	84,2	0,0
42163011	São João Batista/SC							1,0	102,4	1,0	430,0	1,0	102,4	0,4
42162511	São João do Oeste/SC	929	7,0	232	6,5			1,7	127,3	6,2	127,3	7,3	127,3	2,2
43184311	São João do Polésine/RS							3,3	100,0	0,0	100,0	0,0	100,0	0,0
41253011	São Jorge do Ivaí/PR					0,8	0	2,4	104,6	0,8	128,2	0,6	116,7	0,5
43184511	São José das Missões/RS				18,0				100,0	0,0	100,0	0,0	100,0	0,0
43184811	São José do Hortêncio/RS	27	8,0					1,4	131,7	0,0	148,3	0,0	115,0	0,0
43186111	São José do Sul/RS	28	8,0					15,8	100,0	10,5	100,0	10,5	100,0	10,5
43187011	São Leopoldo/RS	104	14,7					2,8	492,7	0,9	1.583,5	0,4	250,3	0,0
42170011	São Ludgero/SC						0	0,6	127,5	0,0	102,0	0,0	127,5	0,0
43191211	São Martinho da Serra/RS				10,0						100,0	100,0	100,0	100,0
42171511	São Miguel da Boa Vista/SC													
43193011	São Paulo das Missões/RS								92,9	0,0	92,9	0,0	120,0	81,9
43193711	São Pedro do Butiá/RS	50	6,7	50	6,7			1,5	28,3	0,0	68,3	0,0	73,3	9,1
43197111	São Valentim do Sul/RS		16,8		6,0			2,9	100,0	0,0	100,0	4,2	100,0	0,0
43197311	São Valério do Sul/RS		6,0		0,0			2,0	0,0		100,0	0,0	100,0	30,0
43197511	São Vendelino/RS													
41262511	Sarandi/PR	133	3,7			6,0	1	8,0	218,4	0,0	366,7	0,0	146,7	0,0
42174011	Schroeder/SC				0,2			0,5	100,0	0,0	240,0	0,0	100,0	0,0
43202611	Segredo/RS								100,0	0,0	100,0	0,0	100,0	0,0
43204511	Sério/RS			67	0,7				100,0	12,5	100,0	12,5	100,0	8,3
42175511	Serra Alta/SC	195	12,0				0	0,5	100,0	0,0	100,0	3,6	100,0	0,0
41264011	Sertaneja/PR	80	3,0	80	3,0			0,7	100,0	0,0	100,0	0,0	100,0	0,0
41265011	Sertãoópolis/PR	736	8,8	555	4,8	2,8	0	1,8	345,5	0,0	398,2	0,0	117,1	0,0
43205011	Sertão/RS													
43205711	Sete de Setembro/RS								6,7	0,0	55,0	6,1	31,7	94,7
43206711	Sinimbu/RS								100,0	34,7	100,0	6,9	100,0	30,1
41268011	Tapejara/PR	500	8,0				0	2,0	277,5	0,0	606,7	0,0	103,2	0,6
41273011	Terra Rica/PR	567	6,7					0,8	100,0	0,0	100,0	0,0	100,0	0,4
42180011	Tijucas/SC													
42181011	Timbé do Sul/SC	428	8,0					0,4	100,0	0,8	100,0	1,7	108,3	1,9
42182011	Timbó/SC							0,5	178,7	10,9	116,7	8,9	116,7	0,5
43216311	Três Arroios/RS								100,0	0,0	100,0	100,0	100,0	0,0
43218011	Três de Maio/RS													
43218311	Três Forquilhas/RS	125	15,0	30	2,5			7,0	130,0	7,7			72,0	11,1

Tabela LPu10 - INDICADORES DE QUALIDADE
PRESTADORES DE SERVIÇOS DE ABRANGÊNCIA LOCAL - Direito Público

ANO DE
REFERÊNCIA
2009

CÓDIGO	Município	ECONOMIAS ATINGIDAS POR PARALI- SAÇÕES	DURAÇÃO MÉDIA DAS PARALI- SAÇÕES	ECONOMIAS ATINGIDAS POR INTERMI- TÊNCIAS	DURAÇÃO MÉDIA DAS INTERMI- TÊNCIAS	DURAÇÃO MÉDIA DOS REPAROS DE EXTRAVA- SAMENTO	EXTRAVASA- MENTO POR EXTENSÃO DA REDE	DURAÇÃO MÉDIA DOS SERVIÇOS EXECUTADOS	CONFORMID. QUANTIDADE AMOSTRAS DE CLORO RESID.	INCIDÊNCIA DAS ANÁLISES DE CLORO RESIDUAL FORA DO PADRÃO	CONFORM. QUANT. DE AMOSTRAS DE TURBIDEZ	INCIDÊNCIA DAS ANÁLISES DE TURBIDEZ FORA DO PADRÃO	ÍND. DE CONF. DA QUANT. DE AMOSTRAS COLIF. TOTAIS	INCIDÊNCIA DAS ANÁLISES DE COLIF. TOTAIS FORA DO PADRÃO
		econ./paralis.	horas/paralis.	econ./interrup.	horas/interrup.	horas/extravas.	extravas./km	hora/serviço	%	%	%	%	%	%
		IN071	IN072	IN073	IN074	IN077	IN082	IN083	IN079	IN075	IN080	IN076	IN085	IN084
43218511	Três Palmeiras/RS	25	6,0	25	6,0			0,0	100,0	0,3	100,0	100,0	100,0	100,0
42183511	Treviso/SC			25	9,0			2,4	100,0	0,0	100,0	12,8	100,0	0,0
43219511	Trindade do Sul/RS													
42187011	Tubarão/SC	127	8,4		6,4			0,7	383,9	0,0	466,7	1,2	118,1	1,2
42187511	Tunápolis/SC	331	6,3	27	6,1		0	1,5	100,0	2,1	100,0	4,7	100,0	1,0
43221511	Tunas/RS	26	12,0	33	19,4			3,0	100,0	0,0	100,0	0,0	100,0	0,0
43222512	Tupandi/RS						0							
41279511	Tupassí/PR							1,2	200,0	1,1	7,9	0,0	7,9	0,0
43223411	Ubiretama/RS				0,7			0,7	0,0		0,0		0,0	
42188511	União do Oeste/SC			232	6,0				100,0	0,0	100,0	0,0	100,0	0,0
42190011	Urussanga/SC							1,1	72,0	0,3	26,6	0,5	66,8	1,0
43225311	Vale do Sol/RS								143,9	40,0	26,9	1,8	31,9	23,4
43225411	Vale Real/RS													
43225511	Vanini/RS	62	6,0					6,0	100,0	0,0	100,0	0,0	100,0	0,0
43227011	Vera Cruz/RS	200	11,3	800	12,0			0,8	96,1	9,6	102,0	3,6	41,9	6,1
43228511	Vespasiano Correa/RS		1,3		2,0			6,0	100,0	25,0	100,0	16,7	100,0	0,0
43234011	Vila Maria/RS	41	21,0	41	1,0			0,9	100,0	0,0	100,0	0,0	100,0	0,0
43236011	Vista Alegre do Prata/RS								100,0	4,5	100,0	0,5	100,0	3,0
42198511	Zortéa/SC								100,0	11,1	100,0	0,0	100,0	0,0
Totalizações para a região		584	8,3	392	6,9	14,6	4	11,0	118,8	10,6	111,6	1,7	110,4	3,1
REGIÃO	CENTRO-OESTE													
52001011	Abadiânia/GO					0,2	7	0,8	100,0	0,0	100,0	0,0	100,0	0,0
51002011	Água Boa/MT	5.545	6,0						100,0	0,0	100,0		100,0	
51003011	Alto Araguaia/MT	1.434	7,3			2,1	3	0,8	100,0	4,9	100,0	11,1	100,0	1,8
51005011	Alto Paraguai/MT							11,4	100,0				100,0	12,5
51006011	Alto Taquari/MT							1,4	100,0	0,0	100,0	0,0	100,0	0,0
51010011	Araguaiana/MT	769	7,4					3,0	57,1	0,1	0,0		30,0	22,2
51012011	Araguainha/MT								44,4	25,0	0,0			
51012511	Araputanga/MT							1,3	100,0	0,5	98,7	0,0	100,0	3,1
51014011	Aripuanã/MT	315	9,0		2,4			0,4	176,5	0,0	176,5	0,0	31,0	0,0
50015011	Bandeirantes/MS								137,6	0,0	137,6	0,0	116,7	0,0
51017011	Barra do Bugres/MT	2.785	6,0	6.000	6,0			2,6	100,0	0,7	100,0	17,5	100,0	0,2
50021011	Bela Vista/MS	994	6,2				0	1,2	85,8	0,2	85,8	0,2	162,5	1,0
52035511	Bonfinópolis/GO								113,1		113,1		100,0	
51019011	Brasnorte/MT							2,7	100,0	0,0	100,0	0,0	100,0	0,0
51025011	Cáceres/MT	18.622	12,0		12,0		0	3,0	114,5	0,0	117,9	0,0	116,4	0,0
52042011	Cachoeira de Goiás/GO													
52045011	Caldas Novas/GO	2.950	8,0			92,0		0,5	170,2	0,0	372,7	0,0	182,5	0,2
51026311	Campo Novo do Parecis/MT	2.700	7,0					0,6		9,7		0,0		0,4

Tabela LPu10 - INDICADORES DE QUALIDADE
PRESTADORES DE SERVIÇOS DE ABRANGÊNCIA LOCAL - Direito Público

ANO DE
REFERÊNCIA
2009

CÓDIGO	Município	ECONOMIAS ATINGIDAS POR PARALI- SAÇÕES	DURAÇÃO MÉDIA DAS PARALI- SAÇÕES	ECONOMIAS ATINGIDAS POR INTERMI- TÊNCIAS	DURAÇÃO MÉDIA DAS INTERMI- TÊNCIAS	DURAÇÃO MÉDIA DOS REPAROS DE EXTRAVA- SAMENTO	EXTRAVA- SAMENTO POR EXTENSÃO DA REDE	DURAÇÃO MÉDIA DOS SERVIÇOS EXECUTADOS	CONFORMID. QUANTIDADE AMOSTRAS DE CLORO RESID.	INCIDÊNCIA DAS ANÁLISES DE CLORO RESIDUAL FORA DO PADRÃO	CONFORM. QUANT. DE AMOSTRAS DE TURBIDEZ	INCIDÊNCIA DAS ANÁLISES DE TURBIDEZ FORA DO PADRÃO	ÍND. DE CONF. DA QUANT. DE AMOSTRAS COLIF. TOTAIS	INCIDÊNCIA DAS ANÁLISES DE COLIF. TOTAIS FORA DO PADRÃO
		econ./paralis.	horas/paralis.	econ./interrup.	horas/interrup	horas/extravas.	extravas./km	hora/serviço	%	%	%	%	%	%
		IN071	IN072	IN073	IN074	IN077	IN082	IN083	IN079	IN075	IN080	IN076	IN085	IN084
51026811	Campos de Júlio/MT													
52051011	Catalão/GO								182,0	0,0	185,9	0,0	108,5	0,8
52054511	Cezarina/GO								100,0	0,7	100,0	2,4	100,0	0,7
51030011	Chapada dos Guimarães/MT	500	12,0											
52054711	Chapadão do Céu/GO		0,3			48,0	0	0,5	333,3	3,2	100,0	0,0	100,0	0,0
51031011	Cocalinho/MT							2,8	0,0		0,0		0,0	
51032511	Colniza/MT			1.417	6,0			3,0	110,0	0,6	108,3	0,5	27,8	2,0
51033511	Confresa/MT	1.275	12,0	51	2,0			2,0	113,5	0,3	113,5	0,8	83,3	
51033611	Conquista D Oeste/MT	72	3,0	143	6,0			4,0	130,0	0,0	73,0	0,0	69,0	0,7
50032511	Costa Rica/MS					1,6	1	1,7	573,3	0,0	100,0	0,0	100,0	0,0
52066011	Cumari/GO													
51034311	Curvelândia/MT							3,0			100,0	0,0	100,0	16,7
51034511	Denise/MT	478	7,0						200,0	1,1	200,0	0,0	90,9	0,0
51035011	Diamantino/MT	602	21,5	602	21,5	4,0	1	1,7	1.028,6	0,0	1.028,6	0,0	104,8	0,0
51036011	Dom Aquino/MT					24,0	2	0,4	128,5	0,0	151,2	0,0	100,0	0,0
52075311	Faina/GO							54,8	100,0	0,0	100,0	0,0	100,0	0,0
51038011	Figueirópolis D Oeste/MT								100,0	0,0	100,0	8,3	100,0	0,0
51038511	Gaúcha do Norte/MT								100,0		100,0		100,0	
51039511	Glória D Oeste/MT								100,0	0,0	100,0	0,0	100,0	0,0
50040011	Glória de Dourados/MS	710	7,5	710	7,5			1,2	120,6	3,6	120,6	0,0	110,6	0,0
52094011	Guarani de Goiás/GO							2,0	100,0	100,0	100,0	100,0	100,0	100,0
52094511	Guarinos/GO													
51042011	Guiratinga/MT							3,0	67,1	0,6	67,5	0,2	128,3	2,2
51045011	Indiavaí/MT												100,0	
51045211	Ipiranga do Norte/MT	153	0,9	537	1,5				100,0	0,0	100,0	0,0	100,0	0,0
51045411	Itanhanga/MT	100	7,9					0,4						
51045511	Itaúba/MT							13,9	100,0	0,0	100,0	0,0	100,0	0,0
51046011	Itiquira/MT								103,0	0,0	103,3	0,0	0,0	
51048011	Jaciara/MT								1.149,8	0,0	212,6	0,0	343,8	0,0
51050011	Jauru/MT	1.808	18,0					1,3	225,0		538,5		133,9	
51051511	Juina/MT	4.108	12,0					2,3	100,0	0,0	100,0	0,0	100,0	0,0
51051711	Juruena/MT	132	7,7					1,3	100,0	13,4	100,0	18,1	100,0	
51052011	Juscimeira/MT								100,0	0,0	100,0	0,0	100,0	0,0
51052311	Lambari D Oeste/MT	40	11,3	40	11,3			2,9	100,0	0,0	100,0	0,2	100,0	0,0
51052511	Lucas do Rio Verde/MT			322	6,0	1,6	0		483,6	12,7	483,6	0,0	133,3	6,9
52131011	Mineiros/GO	367	8,9	375	6,0	3,0	0	0,6	100,0	7,1	100,0	9,3	100,0	4,2
51056211	Mirassol D Oeste/MT								77,6	0,8	86,7	5,2	103,5	4,7
51061011	Nossa Senhora do Livramento/MT	957	4,7					10,0	200,6	6,9	200,6	6,3	100,0	1,1
51061511	Nova Bandeirantes/MT	544	10,0	1.088	6,0				1.250,0	0,0			0,0	

Tabela LPu10 - INDICADORES DE QUALIDADE
PRESTADORES DE SERVIÇOS DE ABRANGÊNCIA LOCAL - Direito Público

ANO DE
REFERÊNCIA
2009

CÓDIGO	Município	ECONOMIAS ATINGIDAS POR PARALI- SAÇÕES	DURAÇÃO MÉDIA DAS PARALI- SAÇÕES	ECONOMIAS ATINGIDAS POR ITERM- TÊNCIAS	DURAÇÃO MÉDIA DAS INTERMI- TÊNCIAS	DURAÇÃO MÉDIA DOS REPAROS DE EXTRAVA- SAMENTO	EXTRAVASA- MENTO POR EXTENSÃO DA REDE	DURAÇÃO MÉDIA DOS SERVIÇOS EXECUTADOS	CONFORMID. QUANTIDADE AMOSTRAS DE CLORO RESID.	INCIDÊNCIA DAS ANÁLISES DE CLORO RESIDUAL FORA DO PADRÃO	CONFORM. QUANT. DE AMOSTRAS DE TURBIDEZ	INCIDÊNCIA DAS ANÁLISES DE TURBIDEZ FORA DO PADRÃO	ÍND. DE CONF. DA QUANT. DE AMOSTRAS COLIF. TOTAIS	INCIDÊNCIA DAS ANÁLISES DE COLIF. TOTAIS FORA DO PADRÃO
		econ./paralis.	horas/paralis.	econ./interrup.	horas/interrup.	horas/extravas.	extravas./km	hora/serviço	%	%	%	%	%	%
		IN071	IN072	IN073	IN074	IN077	IN082	IN083	IN079	IN075	IN080	IN076	IN085	IN084
51062011	Nova Brasilândia/MT													
51088011	Nova Guarita/MT	220	8,0	315	8,5			1,0	100,0	0,0	100,0	0,0	100,0	0,0
51061811	Nova Lacerda/MT								100,0		100,0	3,3	100,0	
51088511	Nova Marilândia/MT	34	486,7		20,0			1,5	100,0	0,0			100,0	0,0
51062211	Nova Mutum/MT								105,5		135,9		105,7	
51061711	Nova Nazaré/MT								100,0	0,0	100,0	0,0	33,3	0,0
51061911	Nova Santa Helena/MT	231	6,7		11,2			0,6	100,0	0,0	100,0	1,3	100,0	0,0
51062411	Nova Ubiratã/MT	431	6,0					0,3	100,0	0,0	100,0	0,0	100,0	0,0
51062711	Novo Horizonte do Norte/MT							0,2	100,0		100,0		100,0	
51062611	Novo Mundo/MT													
52163011	Paranaiguara/GO							2,0	100,0	37,5			100,0	37,5
51062911	Paranaíta/MT							0,3	100,0	0,0	100,0	0,0	100,0	0,0
51064511	Planalto da Serra/MT							1,5	35,5	0,0	0,0		100,0	0,0
51066511	Pontal do Araguaia/MT													
51067711	Porto Alegre do Norte/MT	450	7,5		5,8			2,9	108,1	0,5	108,1	14,9	0,0	
51068011	Porto dos Gaúchos/MT							0,8	100,5	0,0	100,5	0,0	105,0	0,0
51068211	Porto Esperidião/MT							0,6	100,0	0,0	100,0	0,0	100,0	5,0
51068511	Porto Estrela/MT							0,0	100,0	40,0	100,0	20,0	150,0	100,0
51070011	Poxoréo/MT		5,0	76	3,5	3,0		1,0	100,0	0,0	100,0	0,0	100,0	0,0
51070611	Querência/MT							0,3	125,0	2,8	300,0	0,0	100,0	0,0
51071511	Reserva do Cabaçal/MT							0,6	100,0	0,0	100,0	0,0	100,0	3,3
51071911	Ribeirãozinho/MT					2,1	4	0,7	100,3	0,1	100,3	0,0	100,0	0,0
51072011	Rio Branco/MT	480	9,0	53	1,3				103,3	0,0	100,0	0,0	91,9	57,4
51075711	Rondolândia/MT													
51076011	Rondonópolis/MT								123,2	2,3	105,0	1,9	103,5	0,0
51077011	Rosário Oeste/MT							1,0	100,0	0,0	100,0	5,0	100,0	33,3
51077511	Salto do Céu/MT	36	10,8	36	10,8			2,0	93,8	0,0	1,1	66,7	34,2	0,0
51077411	Santa Cruz do Xingu/MT		6,7		1,0			2,0	0,0		0,0		0,0	
51077611	Santa Rita do Trivelato/MT							4,0	100,0	0,0	100,0	0,0	100,0	0,0
51077911	Santo Antônio do Leste/MT												100,0	
51078511	São Félix do Araguaia/MT							0,4	100,0	0,0	100,0	50,0	100,0	0,0
50076911	São Gabriel do Oeste/MS	2.019	6,0				2	10,4	226,7	2,7	226,7	0,0	140,2	0,1
51073011	São José do Rio Claro/MT	120	2,0					7,6	6,7	0,0	6,7	0,0	6,7	0,0
51073511	São José do Xingu/MT							4,0	0,0		0,0		0,0	
51071011	São José dos Quatro Marcos/MT	434	6,0			6,7	6	2,3	112,5	0,7	112,5	1,2	110,8	3,5
52204011	São Simão/GO						0	1,4	100,0	0,0	100,0	0,0		
51079011	Sinop/MT							0,2	128,7	0,0	106,8		129,6	
51079411	Tabaporã/MT							1,2	100,0	20,0	100,0	0,7	100,0	2,7
51079511	Tangará da Serra/MT	3.052	5,0	22.460	6,0	2,0	0	2,0	137,3	0,0	137,3	0,0	137,3	0,0

Tabela LPu10 - INDICADORES DE QUALIDADE
PRESTADORES DE SERVIÇOS DE ABRANGÊNCIA LOCAL - Direito Público

ANO DE
REFERÊNCIA
2009

CÓDIGO	Município	ECONOMIAS ATINGIDAS POR PARALI- SAÇÕES	DURAÇÃO MÉDIA DAS PARALI- SAÇÕES	ECONOMIAS ATINGIDAS POR INTERMI- TÊNCIAS	DURAÇÃO MÉDIA DAS INTERMI- TÊNCIAS	DURAÇÃO MÉDIA DOS REPAROS DE EXTRAVA- SAMENTO	EXTRAVASA- MENTO POR EXTENSÃO DA REDE	DURAÇÃO MÉDIA DOS SERVIÇOS EXECUTADOS	CONFORMID. QUANTIDADE AMOSTRAS DE CLORO RESID.	INCIDÊNCIA DAS ANÁLISES DE CLORO RESIDUAL FORA DO PADRÃO	CONFORM. QUANT. DE AMOSTRAS DE TURBIDEZ	INCIDÊNCIA DAS ANÁLISES DE TURBIDEZ FORA DO PADRÃO	ÍND. DE CONF. DA QUANT. DE AMOSTRAS COLIF. TOTAIS	INCIDÊNCIA DAS ANÁLISES DE COLIF. TOTAIS FORA DO PADRÃO
		econ./paralis.	horas/paralis.	econ./interrup.	horas/interrup	horas/extravas.	extravas./km	hora/serviço	%	%	%	%	%	%
		IN071	IN072	IN073	IN074	IN077	IN082	IN083	IN079	IN075	IN080	IN076	IN085	IN084
51080511	Terra Nova do Norte/MT							2,1	100,2	0,0	101,6	0,0	128,0	0,0
51082011	Torixoréu/MT	134	9,0	261	7,0			0,8	100,0	0,0	100,0	0,0	100,0	0,0
51083511	Vale de São Domingos/MT							1,0	100,0	4,2	100,0	9,6	100,0	8,3
51084011	Várzea Grande/MT	312	6,0	1.471	8,1	1,3	6	1,6	55,1	8,6	55,1	2,2	55,1	3,0
52220511	Vicentinópolis/GO								100,0	0,0	100,0	0,0	100,0	0,0
51055011	Vila Bela da Santíssima Trindade/MT	107	2,3	28	1,5			1,2	83,3	18,0			45,8	27,3
51086011	Vila Rica/MT	275	6,7		13,0			0,8	30,0	0,3	30,0	59,0	0,0	
Totalizações para a região		704	16,8	2.971	6,4	2,5	2	1,2	121,8	2,0	106,5	2,6	102,6	2,1
Totalizações para o grupo		1.733	4,6	4.688	9,2	11,7	4	9,5	112,9	2,6	93,0	1,8	98,1	2,2

TABELA LPr especial e LPr01 a LPr05 – Informações Primárias

PRESTADORES DE SERVIÇOS DE ABRANGÊNCIA LOCAL DE DIREITO PRIVADO

(EMPRESAS – ADMINISTRAÇÃO PÚBLICA)

Tabela LPr especial - INFORMAÇÕES RELATIVAS AO FINAL DO ANO DE 2008
PRESTADORES DE SERVIÇOS DE ABRANGÊNCIA LOCAL - Direito Privado com Administração Pública

ANO DE
REFERÊNCIA
2008

CÓDIGO	Município	FINANCEIRA	GERAL	ÁGUA								
		CRÉDITO DE CONTAS A RECEBER	QUANTIDADE DE EMPREGADOS PRÓPRIOS	POP. TOTAL ATENDIDA ÁGUA	QUANTIDADES DE LIGAÇÕES DE ÁGUA			QUANTIDADES DE ECONOMIAS ATIVAS DE ÁGUA				EXTENSÃO DA REDE DE ÁGUA
					TOTAL (ativas+inativas)	ATIVAS	ATIVAS MICROMEDIDAS	TOTAL (ativas)	MICRO MEDIDAS	RESIDENCIAIS	RESIDENCIAIS MICROMEDIDAS	
		R\$/ano	empregado	habitante	ligação	ligação	ligação	economia	economia	economia	economia	km
		FN008	FN026	AG001	AG021	AG002	AG004	AG003	AG014	AG013	AG022	AG005
REGIÃO NORDESTE												
23042011 Crato/CE												
29148011 Itabuna/BA		4.842.165	295	208.840	54.728	44.551	24.910	56.954		52.941		393,1
Totalizações para a região		4.842.165	295	208.840	54.728	44.551	24.910	56.954		52.941		393,1
REGIÃO SUDESTE												
35095011 Campinas/SP		81.753.619	1.543	1.030.528	269.742	252.254	252.145	402.456	402.347	362.183	362.074	3.684,4
35138011 Diadema/SP		11.049.938	343	391.943	94.469	89.421	89.421	133.272	133.272	115.195	115.195	717,5
35144011 Dracena/SP		1.868.777	99	43.989	16.797	15.397	15.205	15.397	15.205	14.198	14.064	181,7
35184011 Guaratinguetá/SP		1.646.407	189	107.586	36.413	34.868	34.868	38.223	38.223	34.901	34.901	565,0
31367011 Juiz de Fora/MG		8.334.632	739	509.936	110.335	110.334	110.334	196.018	196.018	174.235	174.235	885,2
35259011 Jundiaí/SP		28.672.940	404	331.742	97.965	93.098	93.098	137.484	137.484	128.614	128.614	1.471,8
35334011 Nova Odessa/SP		2.318.467	108	47.208	17.526	17.230	17.230	17.970	17.970	15.624	15.624	229,0
Totalizações para a região		135.644.780	3.425	2.462.932	643.247	612.602	612.301	940.820	940.519	844.950	844.707	7.734,5
REGIÃO SUL												
43080711 Fazenda Vilanova/RS			1	612	662	612		612				40,0
42091011 Joinville/SC		14.527.179	183	490.221	133.524	124.969	124.382	169.107	168.590	149.835	149.371	2.034,1
43121511 Mato Leitão/RS												
43208511 Tabaí/RS												
Totalizações para a região		14.527.179	184	490.833	134.186	125.581	124.382	169.719	168.590	149.835	149.371	2.074,1
REGIÃO CENTRO-OESTE												
51004011 Alto Garças/MT		65.117	7	9.072	2.970	2.910	2.875	2.970	2.878	2.615	2.586	65,2
51034011 Cuiabá/MT		55.667.678	770	550.000	152.895	139.049	98.771	178.048	137.770	160.457	122.247	2.801,0
Totalizações para a região		55.732.795	777	559.072	155.865	141.959	101.646	181.018	140.648	163.072	124.833	2.866,2
Totalizações para o grupo		210.746.919	4.681	3.721.677	988.026	924.693	863.239	1.348.511	1.249.757	1.210.798	1.118.911	13.067,9

Nota: Informações publicadas no Diagnóstico 2008. No caso dos prestadores de serviços que não participaram daquela edição, as informações foram coletadas junto com os dados de 2009.

Tabela LPr especial - INFORMAÇÕES RELATIVAS AO FINAL DO ANO DE 2008
PRESTADORES DE SERVIÇOS DE ABRANGÊNCIA LOCAL - Direito Privado com Administração Pública

ANO DE
REFERÊNCIA
2008

POP. TOTAL ATENDIDA ESGOTO	ESGOTO		QTD. DE ECONOMIAS ATIVAS DE ESGOTO		EXTENSÃO DA REDE DE ESGOTO
	TOTAL (ativas+ inativas)	ATIVAS	TOTAL (ativas)	RESIDENCIAIS	
habitante	ligação	ligação	economia	economia	km
ES001	ES009	ES002	ES003	ES008	ES004
142.285	35.580	29.407	40.123	36.792	303,0
142.285	35.580	29.407	40.123	36.792	303,0
925.372	238.137	220.649	352.439	315.527	3.300,0
351.084	85.082	81.048	118.977	102.269	401,0
37.846	14.947	14.160	14.160	12.461	176,0
105.434	33.153	31.825	34.938	31.744	445,0
506.104	108.851	108.851	194.545	172.337	655,0
317.437	92.640	88.247	132.165	123.338	775,0
46.243	16.628	16.338	16.628	15.624	201,0
2.289.520	589.438	561.118	863.852	773.300	5.953,0
81.670	11.818	11.818	25.522	18.780	206,0
81.670	11.818	11.818	25.522	18.780	206,0
209.930	53.618	51.953	62.913	62.913	625,0
209.930	53.618	51.953	62.913	62.913	625,0
2.723.405	690.454	654.296	992.410	891.785	7.087,0

Tabela LPr01 - INFORMAÇÕES GERAIS
PRESTADORES DE SERVIÇOS DE ABRANGÊNCIA LOCAL - Direito Privado com Administração Pública

ANO DE
REFERÊNCIA
2009

CÓDIGO Município		MUNICÍPIOS ATENDIDOS								SEDES MUNICIPAIS ATENDIDAS		LOCALIDADES ATENDIDAS**		
		TOTAL	TOTAL ÁGUA	TOTAL ESGOTO	ÁGUA DELEG. EM VIGOR	ÁGUA DELEG. VENCIDA	ÁGUA SEM DELEG.	ESGOTO DELEG. EM VIGOR	ESGOTO DELEG. VENCIDA	ESGOTO SEM DELEG.	ÁGUA	ESGOTO	ÁGUA	ESGOTO
											sede	sede	localidade	localidade
		município	município	município	município	município	município	município	município	município	GE008	GE009	GE010	GE011
		GE005	G05a	G05b	GE001	GE002	GE003	GE014	GE015	GE016				
REGIÃO NORDESTE														
23042011 Crato/CE		1	1	1							1	1	10	0
29148011 Itabuna/BA		1	1	1	1	0	0	1	0	0	1	1	2	2
Totalizações para a região		2	2	2	1	0	0	1	0	0	2	2	12	2
REGIÃO SUDESTE														
35095011 Campinas/SP		1	1	1	1	0	0	1	0	0	1	1	4	4
35138011 Diadema/SP		1	1	1	1	0	0	1	0	0	1	1	1	1
35144011 Dracena/SP		1	1	1	1	0	0	1	0	0	1	1	0	0
35184011 Guaratinguetá/SP		1	1	1	1	0	0	1	0	0	1	1	3	2
31367011 Juiz de Fora/MG		1	1	1	0	0	1	0	0	1	1	1	8	10
35259011 Jundiaí/SP		1	1	1	1	0	0	1	0	0	1	1	0	0
35334011 Nova Odessa/SP		1	1	1	1	0	0	1	0	0	1	1	0	0
Totalizações para a região		7	7	7	6	0	1	6	0	1	7	7	16	17
REGIÃO SUL														
43080711 Fazenda Vilanova/RS		1	1		0	0	1				1		9	
42091011 Joinville/SC		1	1	1	1	0	0	1	0	0	1	1	1	0
43121511 Mato Leão/RS		1	1								1		6	
43208511 Tabaí/RS		1	1		1	0	0				1		0	
Totalizações para a região		4	4	1	2	0	1	1	0	0	4	1	16	0
REGIÃO CENTRO-OESTE														
51004011 Alto Garças/MT		1	1		1	0	0				1		0	
51034011 Cuiabá/MT		1	1	1	1	0	0	1	0	0	1	1	0	0
Totalizações para a região		2	2	1	2	0	0	1	0	0	2	1	0	0
Totalizações para o grupo		15	15	11	11	0	2	9	0	1	15	11	44	19

(**) As quantidades de sedes municipais não estão contidas nas quantidades de localidades.

Tabela LPr01 - INFORMAÇÕES GERAIS
PRESTADORES DE SERVIÇOS DE ABRANGÊNCIA LOCAL - Direito Privado com Administração Pública

ANO DE
REFERÊNCIA
2009

POPULAÇÃO TOTAL DOS MUNICÍPIOS ATENDIDOS		POPULAÇÃO URBANA DOS MUNICÍPIOS ATENDIDOS *		QUANTIDADE DE EMPREGADOS PRÓPRIOS	
ÁGUA	ESGOTO	ÁGUA	ESGOTO		
habitante	habitante	habitante	habitante	empregado	
G12a	G12b	G06a	G06b	FN026	
116.759	116.759	97.529	97.529	135	
213.656	213.656	207.691	207.691	312	
330.415	330.415	305.220	305.220	447	
1.064.669	1.064.669	1.046.901	1.046.901	1.590	
397.738	397.738	397.738	397.738	340	
44.309	44.309	40.128	40.128	103	
113.357	113.357	108.313	108.313	177	
526.706	526.706	522.331	522.331	753	
349.929	349.929	324.837	324.837	492	
48.754	48.754	47.781	47.781	111	
2.545.462	2.545.462	2.488.029	2.488.029	3.566	
3.248		1.503		1	
497.331	497.331	480.392	480.392	209	
3.827		1.627			
4.338		1.284			
508.744	497.331	484.806	480.392	210	
9.550		8.659		6	
550.562	550.562	542.395	542.395	789	
560.112	550.562	551.054	542.395	795	
3.944.733	3.923.770	3.829.109	3.816.036	5.018	

* A população urbana considerada em cada um dos municípios atendidos pelo prestador de serviços foi obtida utilizando a população total estimada pelo IBGE para o ano de 2009 multiplicada pela correspondente taxa de urbanização da contagem populacional de 2007, também do IBGE.

Tabela LPr02 - INFORMAÇÕES DE BALANÇO

PRESTADORES DE SERVIÇOS DE ABRANGÊNCIA LOCAL - Direito Privado com Administração Pública

ANO DE REFERÊNCIA
2009

CÓDIGO	Município	ATIVO TOTAL	ATIVO CIRCULANTE	REALIZÁVEL A LONGO PRAZO	PASSIVO CIRCULANTE	EXIGÍVEL A LONGO PRAZO	RESULTADO EXERC. FUTUROS	PATRIMÔNIO LÍQUIDO	RECEITA OPERACIONAL	RESULTADO OPERACIONAL c/ DEPRECIAÇÃO	RESULTADO OPERACIONAL s/ DEPRECIAÇÃO	LUCRO LÍQUIDO c/ DEPRECIAÇÃO	LUCRO LÍQUIDO s/ DEPRECIAÇÃO
		1.000 R\$/ano	1.000 R\$/ano	1.000 R\$/ano	1.000 R\$/ano	1.000 R\$/ano	1.000 R\$/ano	1.000 R\$/ano	1.000 R\$/ano	1.000 R\$/ano	1.000 R\$/ano	1.000 R\$/ano	1.000 R\$/ano
		BL002	BL001	BL010	BL005	BL003	BL008	BL006	BL007	BL009	BL012	BL004	BL011
REGIÃO	NORDESTE												
23042011	Crato/CE	4.188	172	3.113	44	2.603	1.528	5.382	0	0	3.310	44	1.635
29148011	Itabuna/BA	31.991	56.982	17.174	13.960	34.402	0	8.620	22.430	1.252	2.206	824	1.905
Totalizações para a região		36.179	57.154	20.287	14.004	37.005	1.528	14.002	22.430	1.252	5.516	868	3.540
REGIÃO	SUDESTE												
35095011	Campinas/SP	751.295	125.157	39.728	129.750	305.346	0	316.199	445.942	48.177	76.261	17.622	45.706
35138011	Diadema/SP	74.618	21.966	3.180	9.666	112.469	5.544	53.061	78.594	15.551	17.109	15.021	16.579
35144011	Dracena/SP	4.135	7		544	5.069	0	214	5.997	121	243	9	131
35184011	Guaratinguetá/SP	8.230	8.230	7.078	1.809	0	0	8.245	23.994	70	181	186	297
31367011	Juiz de Fora/MG	115.196	26.749	4.341	15.183	23.823	0	76.191	101.329	13.581	17.808	13.581	17.808
35259011	Jundiaí/SP	254.732	27.899	6.508	24.610	40.494	0	189.628	125.980	-559	8.867	700	10.127
35334011	Nova Odessa/SP	6.564	2.990	1.100	1.190	1.895	0	2.471	10.774	896	1.072	1.008	1.184
Totalizações para a região		1.214.770	212.998	61.935	182.752	489.096	5.544	646.009	792.610	77.837	121.541	48.127	91.832
REGIÃO	SUL												
43080711	Fazenda Vilanova/RS												
42091011	Joinville/SC	276.333	52.397	109	7.440	3.180	0	265.712	101.572	11.979	29.163	8.343	25.527
43121511	Mato Leitão/RS												
43208511	Tabaí/RS												
Totalizações para a região		276.333	52.397	109	7.440	3.180	0	265.712	101.572	11.979	29.163	8.343	25.527
REGIÃO	CENTRO-OESTE												
51004011	Alto Garças/MT	353	5	304.494	38	591	0	275	569	240	248	35	34
51034011	Cuiabá/MT	131.762	68.387	9.868	75.775	81.992	0		93.046	-14.838			
Totalizações para a região		132.115	68.392	314.362	75.813	82.583	0	275	93.615	-14.598	248	35	34
Totalizações para o grupo		1.659.397	390.941	396.693	280.009	611.864	7.072	925.998	1.010.227	76.470	156.468	57.373	120.933

Tabela LPr03 - INFORMAÇÕES OPERACIONAIS DE ÁGUA

PRESTADORES DE SERVIÇOS DE ABRANGÊNCIA LOCAL - Direito Privado com Administração Pública

ANO DE REFERÊNCIA
2009

CÓDIGO	Município	POPULAÇÃO ATENDIDA ÁGUA		QUANTIDADES DE LIGAÇÕES DE ÁGUA			QUANTIDADES DE ECONOMIAS ATIVAS DE ÁGUA				EXTENSÃO DA REDE DE ÁGUA	CONSUMO ENERGIA ELÉTRICA ÁGUA	VOLUME DE ÁGUA PRODUZIDO
		TOTAL	URBANA	TOTAL	ATIVAS	ATIVAS	TOTAL	MICRO	RESIDEN-	RESID.			
				(ativ.+inativ.)		MICROMED.	(ativas)	MEDIDAS	CIAS	MICROMED			
		habitante	habitante	ligação	ligação	ligação	economia	economia	economia	economia	km	1000 kWh/ano	1000m³/ano
		AG001	AG026	AG021	AG002	AG004	AG003	AG014	AG013	AG022	AG005	AG028	AG006
REGIÃO NORDESTE													
23042011	Crato/CE	110.759	99.535	30.372	26.136	4.235	26.170	4.235	21.936	3.512	205	4.380	8.270
29148011	Itabuna/BA	208.531	207.691	55.556	46.003	25.720	59.459		55.035		394	18.082	21.078
Totalizações para a região		319.290	307.226	85.928	72.139	29.955	85.629	4.235	76.971	3.512	599	22.462	29.348
REGIÃO SUDESTE													
35095011	Campinas/SP	1.042.611	1.042.611	280.933	262.067	261.914	413.217	413.064	372.314	372.161	3.720	58.401	101.798
35138011	Diadema/SP	395.548	395.548	96.577	92.177	92.177	136.220	136.220	117.406	117.406	731	7.150	0
35144011	Dracena/SP	44.309	40.128	17.190	15.751	15.713	17.751	15.713	14.480	14.446	183	3.131	4.371
35184011	Guaratinguetá/SP	113.357	113.357	37.210	35.103	35.103	38.386	38.386	35.173	35.173	572	7.070	12.973
31367011	Juiz de Fora/MG	516.235	516.235	114.043	108.964	108.964	193.690	193.690	172.432	172.432	895	24.270	43.592
35259011	Jundiaí/SP	337.907	324.837	100.386	99.643	99.643	141.307	141.307	132.004	132.004	1.613	31.164	39.694
35334011	Nova Odessa/SP	48.754	47.781	18.093	17.853	17.853	18.753	18.753	18.509	18.509	252	3.413	5.209
Totalizações para a região		2.498.721	2.480.497	664.432	631.558	631.367	959.324	957.133	862.318	862.131	7.966	134.599	207.637
REGIÃO SUL													
43080711	Fazenda Vilanova/RS	2.450	1.500	815	810		810				52	188	58
42091011	Joinville/SC	496.237	480.388	136.066	126.918	126.825	171.546	171.435	152.762	152.667	2.061	33.127	50.882
43121511	Mato Leitão/RS	3.827	2.501	1.411	1.411	0	1.496	0	1.283	0	83	122	197
43208511	Tabaí/RS	850	850	279		279			279	279	3	37	35
Totalizações para a região		503.364	485.239	138.571	129.139	127.104	173.852	171.435	154.324	152.946	2.199	33.474	51.172
REGIÃO CENTRO-OESTE													
51004011	Alto Garças/MT	9.076	9.076	3.279	3.084	2.928	3.091	2.939	2.861	2.835	66	436	433
51034011	Cuiabá/MT	543.460	543.460	150.649	149.600	101.823	193.572	140.365	162.052	125.344	2.820	50.202	88.257
Totalizações para a região		552.536	552.536	153.928	152.684	104.751	196.663	143.304	164.913	128.179	2.886	50.638	88.690
Totalizações para o grupo		3.873.911	3.825.498	1.042.859	985.520	893.177	1.415.468	1.276.107	1.258.526	1.146.768	13.650	241.173	376.847

Tabela LPr03 - INFORMAÇÕES OPERACIONAIS DE ÁGUA

PRESTADORES DE SERVIÇOS DE ABRANGÊNCIA LOCAL - Direito Privado com Administração Pública

ANO DE REFERÊNCIA
2009

CÓDIGO Município		VOLUMES DE ÁGUA											
		TRATADO					DE SERVIÇO	BRUTA EXPORTADO	CONSUMIDO	FATURADO	MACROMEDIDO	MICROMEDIDO	MICROMEDIDO ECON. RESID. ATIVAS
		EM ETAs	DESINFECÇÃO	IMPORTADO	EXPORTADO	FLUORETADA							
		1000m³/ano	1000m³/ano	1000m³/ano	1000m³/ano	1000m³/ano	1000m³/ano	1000m³/ano	1000m³/ano	1000m³/ano	1000m³/ano	1000m³/ano	1000m³/ano
		AG007	AG015	AG018	AG019	AG027	AG024	AG017	AG010	AG011	AG012	AG008	AG020
REGIÃO NORDESTE													
23042011	Crato/CE	0	8.270	0	0	0	0	0	5.722	5.722	0	1.408	1.307
29148011	Itabuna/BA	21.078	0	0	0	20.024	1.054	0	17.284	15.383	20.129	9.216	
Totalizações para a região		21.078	8.270	0	0	20.024	1.054	0	23.006	21.105	20.129	10.624	1.307
REGIÃO SUDESTE													
35095011	Campinas/SP	101.701	97	0	1.937	101.578	206	0	81.079	85.094	101.798	78.591	66.220
35138011	Diadema/SP	0	0	38.392	0	0		0	19.877	19.877	38.392	19.877	18.107
35144011	Dracena/SP	0	4.371	0	0	4.371	8	0	3.419	3.419	4.371	2.987	2.735
35184011	Guaratinguetá/SP	12.313	660	0	0	12.973	293	0	6.913	7.915	167	6.913	6.808
31367011	Juiz de Fora/MG	43.261	331	0	0	37.726	2.234	0	28.373	30.650	41.359	28.373	23.353
35259011	Jundiaí/SP	36.203	0	0	0	36.203	0	3.481	27.278	30.008	36.203	27.278	24.280
35334011	Nova Odessa/SP	5.209	0	0	0	5.209	0	0	2.839	2.839	0	2.839	2.032
Totalizações para a região		198.687	5.459	38.392	1.937	198.060	2.741	3.481	169.778	179.802	222.290	166.858	143.535
REGIÃO SUL													
43080711	Fazenda Vilanova/RS	0	58	0	0	58		0	58	58			
42091011	Joinville/SC	50.882	0	0	437	50.882	0	0	27.599	30.924	50.882	27.091	22.137
43121511	Mato Leitão/RS	0	27	0	0	0	27	0			27	0	0
43208511	Tabaí/RS	0	35	0	0		0	0	25	25	35	25	25
Totalizações para a região		50.882	120	0	437	50.940	27	0	27.682	31.007	50.944	27.116	22.162
REGIÃO CENTRO-OESTE													
51004011	Alto Garças/MT	0	433	0	0	0	0	0	433	433	0	422	368
51034011	Cuiabá/MT	78.882	5.904	0	0	6.402	3.471	0	34.418	34.510	39.903	28.294	23.585
Totalizações para a região		78.882	6.337	0	0	6.402	3.471	0	34.851	34.943	39.903	28.716	23.953
Totalizações para o grupo		349.529	20.186	38.392	2.374	275.426	7.293	3.481	255.317	266.857	333.266	233.314	190.957

Tabela LPr04 - INFORMAÇÕES OPERACIONAIS DE ESGOTO

PRESTADORES DE SERVIÇOS DE ABRANGÊNCIA LOCAL - Direito Privado com Administração Pública

ANO DE REFERÊNCIA
2009

CÓDIGO	Município	POPULAÇÃO ATENDIDA ESGOTO		QUANTIDADES DE LIGAÇÕES DE ESGOTO		QUANTIDADES DE ECONOMIAS ATIVAS DE ESGOTO		VOLUMES DE ESGOTO						EXTENSÃO DA REDE DE ESGOTO	CONSUMO ENERGIA ELÉTRICA ESGOTO	
		TOTAL	URBANA	TOTAL (ativ. + inativ.)	ATIVAS	TOTAL (ativas)	RESIDENCIAIS	COLETADO	TRATADO	FATURADO	BRUTO EXPORTADO	EXPORTADO TRATADO	BRUTO IMPORTADO			IMPORTADO TRATADO
		habitante	habitante	ligação	ligação	economia	economia	1000m³/ano	1000m³/ano	1000m³/ano	1000m³/ano	1000m³/ano	1000m³/ano			1000m³/ano
		ES001	ES026	ES009	ES002	ES003	ES008	ES005	ES006	ES007	ES012	ES015	ES013	ES014	ES004	ES028
REGIÃO NORDESTE																
23042011	Crato/CE	49.860	49.860	12.148	10.709	12.175	11.120	1.896	0	1.896	0	0	0	0	120	0
29148011	Itabuna/BA	143.640	142.800	36.312	30.624	42.436	38.687	11.234	1.281	11.234	0	0	0	0	304	91
Totalizações para a região		193.500	192.660	48.460	41.333	54.611	49.807	13.130	1.281	13.130	0	0	0	0	424	91
REGIÃO SUDESTE																
35095011	Campinas/SP	925.583	925.583	245.276	226.410	358.156	321.011	52.046	33.999	70.655	0	0	0	0	3.390	16.195
35138011	Diadema/SP	364.059	364.059	88.256	84.744	123.239	105.696	18.798	0	18.798	2.412	2.412	0	0	414	641
35144011	Dracena/SP	38.122	38.122	15.717	14.883	14.883	13.660	2.735	2.462	2.735	0	0	0	0	178	152
35184011	Guaratinguetá/SP	106.488	106.488	33.904	32.105	35.155	32.063	5.530	1.165	6.332	0	0	0	0	450	791
31367011	Juiz de Fora/MG	512.083	512.083	112.431	107.353	192.082	170.399	22.699	1.309	29.829	0	0	0	0	661	835
35259011	Jundiaí/SP	341.174	324.837	95.712	95.054	135.839	126.588	22.190	24.697	25.512	0	0	0	0	783	428
35334011	Nova Odessa/SP	48.754	48.754	17.184	17.165	17.844	16.291	2.628	79	2.628	0	0	0	0	230	158
Totalizações para a região		2.336.263	2.319.926	608.480	577.714	877.198	785.708	126.626	63.711	156.489	2.412	2.412	0	0	6.106	19.200
REGIÃO SUL																
43080711	Fazenda Vilanova/RS															
42091011	Joinville/SC	83.450	83.450	12.914	11.986	25.997	19.293	5.676	5.676	4.823	0	0	10	10	211	1.049
43121511	Mato Leitão/RS															
43208511	Tabaí/RS															
Totalizações para a região		83.450	83.450	12.914	11.986	25.997	19.293	5.676	5.676	4.823	0	0	10	10	211	1.049
REGIÃO CENTRO-OESTE																
51004011	Alto Garças/MT															
51034011	Cuiabá/MT	216.918	216.918	56.189	53.743	64.682	61.039	11.426	7.655	11.342	0	0	0	0	633	3.222
Totalizações para a região		216.918	216.918	56.189	53.743	64.682	61.039	11.426	7.655	11.342	0	0	0	0	633	3.222
Totalizações para o grupo		2.830.131	2.812.954	726.043	684.776	1.022.488	915.847	156.858	78.323	185.784	2.412	2.412	10	10	7.374	23.562

Tabela LPr05 - INFORMAÇÕES FINANCEIRAS

PRESTADORES DE SERVIÇOS DE ABRANGÊNCIA LOCAL - Direito Privado com Administração Pública

ANO DE REFERÊNCIA
2009

CÓDIGO Município		RECEITAS OPERACIONAIS						ARRECAÇÃO TOTAL	CRÉDITO DE CONTAS A RECEBER	DESPESAS TOT. COM OS SERV. (DTS)		
		TOTAL	DIRETA							INDIRETA	TOTAL	TOTAL DE DESP. EXPLORAÇÃO (DEX)
			TOTAL	ÁGUA	ESGOTO	ÁGUA EXPORTADA	ESG. BRUTO IMPORTADO					
		R\$/ano	R\$/ano	R\$/ano	R\$/ano	R\$/ano	R\$/ano	R\$/ano	R\$/ano	R\$/ano	R\$/ano	
		FN005	FN001	FN002	FN003	FN007	FN038	FN004	FN006	FN008	FN017	FN015
REGIÃO NORDESTE												
23042011	Crato/CE	5.381.994	5.381.994	4.305.595	1.076.399	0	0	0	5.381.994	0	4.736.519	4.421.340
29148011	Itabuna/BA	24.160.209	24.129.583	17.156.232	6.973.351	0	0	30.626	21.263.785	5.123.628	18.037.227	16.358.312
Totalizações para a região		29.542.203	29.511.577	21.461.827	8.049.750	0	0	30.626	26.645.779	5.123.628	22.773.746	20.779.652
REGIÃO SUDESTE												
35095011	Campinas/SP	430.043.857	384.853.199	200.328.784	181.814.893	2.709.522	0	45.190.658	404.341.951	98.279.984	412.422.028	335.782.551
35138011	Diadema/SP	98.522.027	81.367.138	44.299.902	37.067.236	0	0	17.154.889	77.473.952	9.069.635	77.784.748	73.754.790
35144011	Dracena/SP	4.962.330	4.962.330	3.620.347	1.341.983	0	0	0	4.634.711	1.914.571	4.382.722	4.257.059
35184011	Guaratinguetá/SP	18.399.129	17.453.550	9.945.926	7.507.624	0	0	945.579	15.716.867	2.682.263	16.919.852	14.103.718
31367011	Juiz de Fora/MG	100.872.698	97.392.012	52.121.375	45.270.637	0	0	3.480.686	98.412.546	9.800.890	75.684.810	63.634.386
35259011	Jundiaí/SP	126.489.065	124.136.674	45.002.583	73.755.934	5.378.157	0	2.352.391	122.024.392	23.807.454	114.290.422	103.721.014
35334011	Nova Odessa/SP	10.773.799	10.443.981	5.973.358	4.470.623	0	0	329.818	10.667.314	2.754.369	10.117.218	9.239.058
Totalizações para a região		790.062.905	720.608.884	361.292.275	351.228.930	8.087.679	0	69.454.021	733.271.733	148.309.166	711.601.800	604.492.576
REGIÃO SUL												
43080711	Fazenda Vilanova/RS	264.000	264.000	264.000		0		0				181.500
42091011	Joinville/SC	101.572.394	100.180.845	87.764.407	11.824.163	493.540	98.735	1.391.549	97.776.075	15.628.888	83.296.879	59.378.877
43121511	Mato Leitão/RS	171.819	171.819	171.819		0		0		0	106.424	106.424
43208511	Tabaí/RS	32.451	26.429	26.429		0		6.022	32.451	1.750		
Totalizações para a região		102.040.664	100.643.093	88.226.655	11.824.163	493.540	98.735	1.397.571	97.808.526	15.630.638	83.403.303	59.666.801
REGIÃO CENTRO-OESTE												
51004011	Alto Garças/MT	568.560	530.578	530.578		0		37.982	472.924	41.288	548.756	474.493
51034011	Cuiabá/MT	94.293.370		79.803.832	14.489.539	0			81.101.383	57.326.642	109.141.096	66.660.363
Totalizações para a região		94.861.930	530.578	80.334.410	14.489.539	0		37.982	81.574.307	57.367.930	109.689.852	67.134.856
Totalizações para o grupo		1.016.507.702	851.294.132	551.315.167	385.592.382	8.581.219	98.735	70.920.200	939.300.345	226.431.362	927.468.701	752.073.885

Tabela LPr05 - INFORMAÇÕES FINANCEIRAS

PRESTADORES DE SERVIÇOS DE ABRANGÊNCIA LOCAL - Direito Privado com Administração Pública

ANO DE REFERÊNCIA
2009

DESPESAS TOTAIS COM OS SERVIÇOS (DTS)													
DESPESAS DE EXPLORAÇÃO (DEX)								SERVIÇO DA DÍVIDA - PARCELA 1 de 2			DEPRECIACÃO AMORTIZAÇÃO E PROVISÃO	FISCAL OU TRIBUTÁRIA NÃO INCIDENTE NA DEX	OUTRAS DESPESAS
PESSOAL PRÓPRIO	PRODUTOS QUÍMICOS	ENERGIA ELÉTRICA	TERCEIROS	ÁGUA IMPORTADA	ESGOTO EXPORTADO	FISCAL OU TRIB. NA DEX	OUTRAS DA DEX	TOTAL	JUROS E ENCARGOS	VARIAÇÃO CAMBIAL			
R\$/ano	R\$/ano	R\$/ano	R\$/ano	R\$/ano	R\$/ano	R\$/ano	R\$/ano	R\$/ano	R\$/ano	R\$/ano	R\$/ano	R\$/ano	R\$/ano
FN010	FN011	FN013	FN014	FN020	FN039	FN021	FN027	FN016	FN035	FN036	FN019	FN022	FN028
2.563.333	86.127	1.337.629	434.252	0	0	0	0	0	0	0	112.534	202.646	0
5.043.918	1.767.731	4.909.323	725.585	0	0	311.995	3.599.760	0	0	0	953.330	725.585	0
7.607.251	1.853.858	6.246.952	1.159.837	0	0	311.995	3.599.760	0	0	0	1.065.864	928.231	0
150.003.123	12.151.111	19.646.701	54.079.168	0	0	45.105.868	54.796.580	40.444.506	35.247.130	5.197.376	32.620.314	2.080.770	1.493.887
16.529.691	0	1.845.965	13.035.710	28.052.425	1.805.457	3.782.491	8.703.051	0	0	0	3.499.214	530.744	0
2.098.805	46.010	918.278	168.413	0	0	200.940	824.613	0	0	0	122.747	2.916	0
4.850.220	478.431	1.763.724	806.977	0	0	896.276	5.308.090	0	0	0	110.941	57.136	2.648.057
36.959.984	1.833.863	8.139.977	9.589.532	0	0	6.143.888	967.142	2.161.639	2.307.466	-145.827	3.599.069	6.143.888	145.828
28.516.403	2.104.924	12.016.721	10.746.804	0	0	4.418.864	45.917.298	1.690.128	1.510.263	179.865	8.879.280	0	0
4.014.987	382.468	1.038.559	795.808	0	0	1.134.727	1.872.509	0	0	0	175.636	463.069	239.455
242.973.213	16.996.807	45.369.925	89.222.412	28.052.425	1.805.457	61.683.054	118.389.283	44.296.273	39.064.859	5.231.414	49.007.201	9.278.523	4.527.227
20.000	9.000	102.500	50.000										
10.323.444	2.555.897	9.046.320	23.687.881	0	0	12.970.414	794.921	195.340	195.340	0	17.177.101	3.649.029	2.896.532
	0	51.381	55.043	0		0		0	0	0	0	0	0
	225		22.063	0									
10.343.444	2.565.122	9.200.201	23.814.987	0	0	12.970.414	794.921	195.340	195.340	0	17.177.101	3.649.029	2.896.532
130.567	12.800	211.456	55.157	0		0	64.513	0	0	0	74.263	0	0
25.556.521	2.157.840	18.716.631	10.633.178			9.596.194			123.112		10.050.010		
25.687.088	2.170.640	18.928.087	10.688.335	0		9.596.194	64.513	0	123.112	0	10.124.273	0	0
286.610.996	23.586.427	79.745.165	124.885.571	28.052.425	1.805.457	84.561.657	122.848.477	44.491.613	39.383.311	5.231.414	77.374.439	13.855.783	7.423.759

Tabela LPr05 - INFORMAÇÕES FINANCEIRAS												ANO DE REFERÊNCIA
PRESTADORES DE SERVIÇOS DE ABRANGÊNCIA LOCAL - Direito Privado com Administração Pública												2009
CÓDIGO	Município	SERVIÇO DA DÍVIDA - PARCELA 2 DE 2: AMORTIZAÇÃO	INVESTIMENTOS									
			TOTAL	DESPESAS CAPITALIZÁVEIS	SEGUNDO A ORIGEM OS RECURSOS			SEGUNDO O DESTINO			INVESTIMENTOS TOTAIS REALIZADOS PELO(S) MUNICÍPIO(S) (*)	INVESTIMENTOS TOTAIS REALIZADOS PELO ESTADO(**)
					PRÓPRIOS	ONEROSOS	NÃO ONEROSOS	ABASTECIMENTO DE ÁGUA	ESGOTAMENTO SANITÁRIO	OUTROS		
		R\$/ano	R\$/ano	R\$/ano	R\$/ano	R\$/ano	R\$/ano	R\$/ano	R\$/ano	R\$/ano	R\$/ano	
		FN034	FN033	FN018	FN030	FN031	FN032	FN023	FN024	FN025	FN048	FN058
REGIÃO NORDESTE												
23042011	Crato/CE	0	0	0	0	0	0	0	0	0	0	0
29148011	Itabuna/BA	0	355.384	0	355.384	0	0	20.141	15.780	319.463		0
Totalizações para a região		0	355.384	0	355.384	0	0	20.141	15.780	319.463	0	0
REGIÃO SUDESTE												
35095011	Campinas/SP	30.110.469	64.503.167	8.720.798	35.260.344	4.761.823	24.481.000	12.136.455	36.632.874	7.013.040		
35138011	Diadema/SP	0	17.817.664	0	3.442.423	0	14.375.241	11.451.683	5.031.381	1.334.600		
35144011	Dracena/SP	0	494.232	0	494.232	0	0	156.796	337.436	0		
35184011	Guaratinguetá/SP	0	491.494	0	316.824	0	174.670	0	419.729	71.765	0	174.670
31367011	Juiz de Fora/MG	4.232.246	9.475.243	0	8.697.864	777.380	0	4.201.032	3.670.339	1.603.872	0	0
35259011	Jundiaí/SP	2.310.811	27.797.809	0	6.182.202	3.165.878	18.449.729	4.518.894	22.062.231	1.216.684	0	0
35334011	Nova Odessa/SP	0	386.931	0	386.931	0	0	0	0	386.931	1.077.223	411.180
Totalizações para a região		36.653.526	120.966.540	8.720.798	54.780.820	8.705.081	57.480.640	32.464.860	68.153.990	11.626.892	1.077.223	585.850
REGIÃO SUL												
43080711	Fazenda Vilanova/RS		13.000	0	13.000	0	0	13.000	0	0		
42091011	Joinville/SC	0	16.239.331	0	16.239.331	0	0	6.955.330	1.076.713	8.207.288	0	0
43121511	Mato Leão/RS	0	21.005	0	0	0	21.005	21.005	0	0		0
43208511	Tabaí/RS		6.626	0	6.626	0	0	6.626	0	0		
Totalizações para a região		0	16.279.962	0	16.258.957	0	21.005	6.995.961	1.076.713	8.207.288	0	0
REGIÃO CENTRO-OESTE												
51004011	Alto Garças/MT	0	254.773	0	254.773	0	0	254.773	0	0	0	56.569
51034011	Cuiabá/MT		4.795.276	0	4.795.276	0	0	4.712.978	18.281	64.017		
Totalizações para a região		0	5.050.049	0	5.050.049	0	0	4.967.751	18.281	64.017	0	56.569
Totalizações para o grupo		36.653.526	142.651.935	8.720.798	76.445.210	8.705.081	57.501.645	44.448.713	69.264.764	20.217.660	1.077.223	642.419

(*) Coleta experimental iniciada na coleta 2009 de investimentos realizados em água e esgotos pelos municípios.
(**) Coleta experimental iniciada na coleta 2009 de investimentos realizados em água e esgotos pelos estados.

TABELA LPr06 – Informações Primárias

PRESTADORES DE SERVIÇOS DE ABRANGÊNCIA LOCAL DE DIREITO PRIVADO

(EMPRESAS – ADMINISTRAÇÃO PÚBLICA)

Tabela LPr06 - INFORMAÇÕES SOBRE QUALIDADE
PRESTADORES DE SERVIÇOS DE ABRANGÊNCIA LOCAL - Direito Privado com Administração Pública

ANO DE
REFERÊNCIA
2009

CÓDIGO	Município	PARALISAÇÕES EM SISTEMAS DE ÁGUA			INTERMITÊNCIAS EM SISTEMAS DE ÁGUA			AMOSTRAS PARA ANÁLISES		
		PARALISAÇÕES	DURAÇÃO	ECONOMIAS ATINGIDAS	INTERRUPÇÃO	DURAÇÃO	ECONOMIAS ATINGIDAS	CLORO RESIDUAL		
								OBRIGATÓRIAS	ANALISADAS	FORA DO PADRÃO
		par./ano	horas/ano	econ./ano	interrup./ano	hora/ano	econ./ano	amostra/ano	amostras/ano	amostra/ano
		QD002	QD003	QD004	QD021	QD022	QD015	QD020	QD006	QD007
REGIÃO NORDESTE										
23042011	Crato/CE	20	180	160.000	13	95	55.000	4.056	6.822	0
29148011	Itabuna/BA	6	58	356.754	9	124	535.131	8.840	37.252	0
Totalizações para a região		26	238	516.754	22	219	590.131	12.896	44.074	0
REGIÃO SUDESTE										
35095011	Campinas/SP	0	0	0	0	0	0	3.756	3.882	146
35138011	Diadema/SP	204	2.106	507.000	158	1.502	2.565.000	2.220	2.658	1
35144011	Dracena/SP	0	0	0	1	6	2.400	3.000	4.852	7
35184011	Guaratinguetá/SP	0	0	0	0	0	0	21.035	24.660	0
31367011	Juiz de Fora/MG				0	0	0	3.456	4.938	93
35259011	Jundiaí/SP	24	192	240.000	0	0	0	2.220	2.499	3
35334011	Nova Odessa/SP	4	25	220	0	0	0	650	750	0
Totalizações para a região		232	2.323	747.220	159	1.508	2.567.400	36.337	44.239	250
REGIÃO SUL										
43080711	Fazenda Vilanova/RS	5	30	200	3	20	100	12	12	
42091011	Joinville/SC	22	184	16.389	0	0	0	11.172	28.092	249
43121511	Mato Leão/RS	0	0	0	1	4		2.190	2.190	0
43208511	Tabaí/RS	0	0	0	0	0	0	1.095	1.095	75
Totalizações para a região		27	214	16.589	4	24	100	14.469	31.389	324
REGIÃO CENTRO-OESTE										
51004011	Alto Garças/MT	12	74	23.500	4	37	7.950	3.600	3.600	7
51034011	Cuiabá/MT	67	452	102.003				62.136	63.892	101
Totalizações para a região		79	526	125.503	4	37	7.950	65.736	67.492	108
Totalizações para o grupo		364	3.301	1.406.066	189	1.788	3.165.581	129.438	187.194	682

Tabela LPr06 - INFORMAÇÕES SOBRE QUALIDADE
PRESTADORES DE SERVIÇOS DE ABRANGÊNCIA LOCAL - Direito Privado com Administração Pública

ANO DE
REFERÊNCIA
2009

AMOSTRAS PARA ANÁLISES						EXTRAVASAMENTOS DE ESGOTO		RECLAMAÇÕES E SERVIÇOS EXECUTADOS			TIPO DE ATENDIMENTO DA PORTARIA SOBRE QUALIDADE DA ÁGUA	
TURBIDEZ			COLIFORMES TOTAIS			EXTRAVASAMENTOS	DURAÇÃO	RECLAMAÇÕES E SOLICITAÇÕES DE SERVIÇOS	SERVIÇOS EXECUTADOS	TEMPO DE EXECUÇÃO DOS SERVIÇOS		
OBRIGATÓRIAS	ANALISADAS	FORA DO PADRÃO	OBRIGATÓRIAS	ANALISADAS	FORA DO PADRÃO							
amostra/ano	amostra/ano	amostra/ano	amostra/ano	amostra/ano	amostra/ano							
QD019	QD008	QD009	QD028	QD026	QD027	QD011	QD012	QD023	QD024	QD025	QD001	
4.056	3.786	0	720	720	0	1.120	160.000	3.618	3.618	3.292	Atende integralmente	
8.840	16.402	0	1.640	2.027	1	3.401	21.006	17.601	17.100	21.903	Atende integralmente	
12.896	20.188	0	2.360	2.747	1	4.521	181.006	21.219	20.718	25.195		
984	3.882	5	3.756	3.882	41	28.278	318	260.004	167.170	87.600	Atende integralmente	
672	922	12	2.220	2.516	0	5.162	140.008	19.559	17.621	1.146.228	Atende integralmente	
3.000	3.567	0	920	938	3	15	18	7.188	5.301	2.650	Atende parcialmente	
19.756	24.649	0	3.640	3.640	0	0	0	38.172	31.996	15.998	Atende integralmente	
3.456	4.935	42	3.456	3.806	23	13.416	26.832	89.285	71.428	214.284	Atende integralmente	
2.220	2.622	9	2.220	2.622	10	2.324	6.972	31.702	31.543	47.315	Atende integralmente	
650	750	8	650	750	0	1.141	1.712	980	320	640	Atende integralmente	
30.738	41.327	76	16.862	18.154	77	50.336	175.860	446.890	325.379	1.514.715		
			12	12				13	13	13	Atende parcialmente	
11.172	36.978	4.554	2.592	2.701	109	629	8.161	298.255	298.255	69.447.097	Atende integralmente	
72	72	0	72	72	0							
12	12	0	36	36	0			125	125	625	Atende parcialmente	
11.256	37.062	4.554	2.712	2.821	109	629	8.161	298.393	298.393	69.447.735		
3.600	3.600	35	96	96	3			1.976	1.976	1.955	Atende integralmente	
62.136	8.458	1.830	6.528	2.859	15			215.562	215.197		Atende parcialmente	
65.736	12.058	1.865	6.624	2.955	18			217.538	217.173	1.955		
120.626	110.635	6.495	28.558	26.677	205	55.486	365.027	984.040	861.663	70.989.600		

TABELA LPr07 A LPr10 – Indicadores

PRESTADORES DE SERVIÇOS DE ABRANGÊNCIA LOCAL DE DIREITO PRIVADO

(EMPRESAS – ADMINISTRAÇÃO PÚBLICA)

Nota: Não existe a tabela LPr11.

Tabela LPr07 - INDICADORES ECONÔMICO-FINANCEIROS E ADMINISTRATIVOS

PRESTADORES DE SERVIÇOS DE ABRANGÊNCIA LOCAL - Direito Privado com Administração Pública

ANO DE REFERÊNCIA
2009

CÓDIGO	Município	DESPESA TOTAL C/ SERV. P/m3 FATURADO	DESPESA DE EXPL. POR m3 FATURADO	DESPESA DE EXPLORAÇÃO O POR ECONOMIA	TARIFA MÉDIA PRATICADA	TARIFA MÉDIA ÁGUA	TARIFA MÉDIA ESGOTO	INDICADOR DE DESEMPENHO FINANCEIRO	ÍNDICE DE EVASÃO DE RECEITAS	INCID. DESP. PES.+TERC. NAS DESP. TOT. SERV.	DESPESA MÉDIA ANUAL P/ EMPREG.	MARGEM DA DESPESA DE EXPLORAÇÃO	MARGEM DA DESPESA PESSOAL PRÓPRIO	MARGEM DESPESA PESSOAL TOTAL	MARGEM OUTRAS DESPESAS EXPL.	MARGEM SERVIÇO DA DÍVIDA
		R\$/m³	R\$/m³	R\$/ano.econ.	R\$/m³	R\$/m³	R\$/m³	%	%	%	R\$/empreg.	%	%	%	%	%
		IN003	IN026	IN027	IN004	IN005	IN006	IN012	IN029	IN007	IN008	IN030	IN031	IN032	IN034	IN033
REGIÃO	NORDESTE															
23042011	Crato/CE	0,62	0,58	115,30	0,71	0,75	0,57	113,6	0,0	63,3	18.987,65	82,2	47,6	55,7	0,0	0,0
29148011	Itabuna/BA	0,68	0,61	164,43	0,91	1,12	0,62	133,8	12,0	32,0	16.619,17	67,8	20,9	23,9	14,9	0,0
Totalizações para a região		0,67	0,61	150,76	0,86	1,02	0,61	129,6	9,8	38,5	17.348,35	70,4	25,8	29,7	12,2	0,0
REGIÃO	SUDESTE															
35095011	Campinas/SP	2,65	2,16	440,00	2,47	2,41	2,57	93,3	6,0	49,5	95.756,86	87,3	39,0	53,0	14,2	18,3
35138011	Diadema/SP	2,01	1,91	288,27	2,10	2,23	1,97	104,6	21,4	38,0	48.403,20	90,6	20,3	36,3	10,7	0,0
35144011	Dracena/SP	0,71	0,69	136,90	0,81	1,06	0,49	113,2	6,6	51,7	20.780,25	85,8	42,3	45,7	16,6	0,0
35184011	Guaratinguetá/SP	1,19	0,99	192,28	1,23	1,26	1,19	103,2	14,6	33,4	26.503,93	80,8	27,8	32,4	30,4	0,0
31367011	Juiz de Fora/MG	1,25	1,05	163,94	1,61	1,70	1,52	128,7	2,4	61,5	49.544,21	65,3	38,0	47,8	1,0	6,6
35259011	Jundiaí/SP	2,06	1,87	379,38	2,24	1,70	2,89	108,6	3,5	34,4	63.652,68	83,6	23,0	31,6	37,0	3,2
35334011	Nova Odessa/SP	1,85	1,69	259,54	1,91	2,10	1,70	103,2	1,0	47,6	36.666,55	88,5	38,4	46,1	17,9	0,0
Totalizações para a região		2,12	1,80	332,03	2,14	2,07	2,24	101,3	7,2	46,7	69.510,29	83,9	33,7	46,1	16,4	11,2
REGIÃO	SUL															
43080711	Fazenda Vilanova/RS		3,13	255,27	4,55	4,55					20.000,00	68,8	7,6	26,5		
42091011	Joinville/SC	2,33	1,66	302,82	2,80	2,88	2,46	120,3	3,7	40,8	52.670,63	59,3	10,3	34,0	0,8	0,2
43121511	Mato Leitão/RS			71,14				161,5				61,9				0,0
43208511	Tabaí/RS				1,06	1,06			0,0							
Totalizações para a região		2,33	1,66	300,90	2,80	2,88	2,46	120,3	3,7	40,8	52.504,79	59,3	10,3	33,9	0,8	0,2
REGIÃO	CENTRO-OESTE															
51004011	Alto Garças/MT	1,27	1,10	156,57	1,23	1,23		96,7	16,8	33,8	20.087,23	89,4	24,6	35,0	12,2	0,0
51034011	Cuiabá/MT	2,38	1,45	267,06		2,31	1,28		14,0	33,2	32.785,79					
Totalizações para a região		2,37	1,45	265,74	1,23	2,30	1,28	96,7	14,0	33,2	32.680,77	89,4	24,6	35,0	12,2	0,0
Totalizações para o grupo		2,05	1,66	312,15	2,09	2,11	2,08	104,0	7,6	44,4	58.289,80	80,5	30,7	44,1	14,4	9,5

Tabela LPr07 - INDICADORES ECONÔMICO-FINANCEIROS E ADMINISTRATIVOS
PRESTADORES DE SERVIÇOS DE ABRANGÊNCIA LOCAL - Direito Privado com Administração Pública

ANO DE
REFERÊNCIA
2009

PART. DESP. PESS. PROP. NA DESP. EXPL.	PART. DESP. PESS. TOTAL NA DESP. EXPL.	PART. DESP. ENERG. ELÉTR. NA DESP. EXPL.	PART. DESP. PROD. QUIM. NA DESP. EXPL.	PART. OUTRAS DESP. NA DESP. EXPL.	PART. REC. OPER. ÁGUA NA REC. OP. TOTAL	PART. REC. OPER. ESG. NA REC. OP. TOTAL	PART. REC. OPER. IND. NA REC. OP. TOTAL	DIAS FATURAM. COMPROMETIDOS COM CONTAS A RECEBER	QUANTIDADE EQUIVALENTE DE PESSOAL TOTAL	ÍND. DE PROD. ECON. ATIVAS POR PESSOAL TOTAL	ÍND. DE PROD. DE PESSOAL TOTAL	ÍND. DE PROD. PESS. PRÓPRIO P/ MIL LIG. (A + E)	INDICADOR DE SUFICIÊNCIA DE CAIXA	DESPESA POR CONSUMO DE ENERGIA ELÉTRICA
%	%	%	%	%	%	%	%	dias	empregados	econ./empreg.	lig./empregado	empreg./mil.lig.	%	R\$/kWh
IN035	IN036	IN037	IN038	IN039	IN040	IN041	IN042	IN054	IN018	IN019	IN102	IN048	IN101	IN060
58,0	67,8	30,3	2,0	0,0	80,0	20,0	0,0	0	158	243	233	3,7	116,4	0,31
30,8	35,3	30,0	10,8	22,0	71,0	28,9	0,1	76	347	287	217	4,0	124,5	0,27
36,6	42,2	30,1	8,9	17,3	72,7	27,3	0,1	62	505	273	222	3,9	122,8	0,28
44,7	60,8	5,9	3,6	16,3	47,2	42,3	10,5	92	2.131	358	226	3,3	99,0	0,26
22,4	40,1	2,5	0,0	11,8	45,0	37,6	17,4	40	611	419	284	2,0	104,3	0,24
49,3	53,3	21,6	1,1	19,4	73,0	27,0	0,0	139	109	285	276	3,4	108,8	0,28
34,4	40,1	12,5	3,4	37,6	54,1	40,8	5,1	55	213	344	314	2,7	111,0	0,22
58,1	73,2	12,8	2,9	1,5	51,7	44,9	3,5	36	940	413	232	3,4	129,2	0,32
27,5	37,9	11,6	2,0	44,3	39,8	58,3	1,9	69	617	443	305	2,4	113,3	0,38
43,5	52,1	11,2	4,1	20,3	55,4	41,5	3,1	95	131	271	261	3,2	110,0	0,29
40,2	55,0	7,5	2,8	19,6	46,8	44,5	8,8	74	4.779	381	249	2,9	105,6	0,29
11,0	38,6	56,5	5,0		100,0		0,0		4	203	203	1,4		0,55
17,4	57,3	15,2	4,3	1,3	86,9	11,7	1,4	56	646	304	213	1,4	154,7	0,26
		48,3	0,0		100,0		0,0	0						0,42
					81,4		18,6	24						
17,4	57,2	15,4	4,3	1,3	87,0	11,7	1,4	56	649	303	213	1,4	154,7	0,27
27,5	39,1	44,6	2,7	13,6	93,3		6,7	28	9	328	324	2,2	99,7	0,48
38,3	54,3	28,1	3,2		84,6				1.104	226	179	4,0		0,35
38,3	54,2	28,2	3,2	13,6	84,7		6,7	28	1.113	227	180	3,9	99,7	0,35
38,1	54,7	10,6	3,1	17,9	55,1	40,3	7,7	72	7.058	341	233	3,0	110,0	0,30

Tabela LPr08 - INDICADORES OPERACIONAIS - ÁGUA E ESGOTO
PRESTADORES DE SERVIÇOS DE ABRANGÊNCIA LOCAL - Direito Privado com Administração Pública

ANO DE
REFERÊNCIA
2009

CÓDIGO	Município	ÍNDICE DE ATEND. TOTAL DE ÁGUA	ÍNDICE DE ATEND. URBANO DE ÁGUA	DENSIDADE ECON. DE ÁGUA POR LIGAÇÃO	PARTIC. ECON. RESID. ÁGUA NAS ECON. TOTAIS ÁGUA	ÍNDICE DE MACRO-MEDIÇÃO	ÍNDICE DE HIDRO-METRAÇÃO	ÍNDICE DE MICROMEDIÇÃO RELATIVO AO VOL. DISPONIBIL.	ÍNDICE DE MICROME-DIÇÃO NO CONSUMO	ÍNDICE DE FLUORETAÇÃO DE ÁGUA	ÍNDICE DE CONSUMO DE ÁGUA	VOLUME DE ÁGUA DISPONIBIL. POR ECON.	CONSUMO MÉDIO DE ÁGUA POR ECONOMIA	CONSUMO MICROME-DIDO POR ECONOMIA	CONSUMO DE ÁGUA FATURADO POR ECON.
		%	%	econ./lig.	%	%	%	%	%	%	%	m³/mês.econ.	m³/mês.econ.	m³/mês.econ.	m³/mês.econ.
		IN055	IN023	IN001	IN043	IN011	IN009	IN010	IN044	IN057	IN052	IN025	IN053	IN014	IN017
REGIÃO	NORDESTE														
23042011	Crato/CE	94,9	100,0	1,00	83,8	0,0	16,2	17,0	24,6	0,0	69,2	26,3	18,2	27,7	18,2
29148011	Itabuna/BA	97,6	100,0	1,29	92,8	95,5	55,9	46,0	53,3	95,0	86,3	30,1	24,7		22,0
Totalizações para a região		96,6	100,0	1,18	90,0	68,6	41,4	37,6	46,2	68,2	81,3	28,9	22,7	27,7	20,8
REGIÃO	SUDESTE														
35095011	Campinas/SP	97,9	99,5	1,59	90,1	100,0	100,0	78,9	99,3	99,8	79,8	20,4	16,1	16,0	16,9
35138011	Diadema/SP	99,5	99,4	1,48	86,3	100,0	100,0	51,8	100,0	0,0	51,8	23,7	12,2	12,2	12,2
35144011	Dracena/SP	100,0	100,0	1,06	86,5	100,0	99,3	68,5	87,4	100,0	78,4	21,9	17,1	16,1	17,1
35184011	Guaratinguetá/SP	100,0	100,0	1,09	91,5	1,3	100,0	54,5	100,0	100,0	54,5	28,2	15,0	15,0	17,2
31367011	Juiz de Fora/MG	98,0	98,8	1,78	89,0	94,9	100,0	68,6	100,0	86,5	68,6	18,6	12,1	12,1	13,1
35259011	Jundiaí/SP	96,6	100,0	1,45	93,5	91,2	100,0	68,7	100,0	91,2	68,7	23,7	16,3	16,3	17,9
35334011	Nova Odessa/SP	100,0	100,0	1,05	93,0	0,0	100,0	54,5	100,0	100,0	54,5	23,6	12,8	12,8	12,8
Totalizações para a região		98,2	99,7	1,52	89,9	90,3	99,7	69,1	99,4	80,5	69,8	21,4	14,7	14,6	15,6
REGIÃO	SUL														
43080711	Fazenda Vilanova/RS	75,4	99,8	1,00						100,0	100,0	6,8	6,8		6,8
42091011	Joinville/SC	99,8	100,0	1,35	88,8	100,0	99,7	53,7	99,7	100,0	54,2	24,6	13,2	13,2	14,9
43121511	Mato Leitão/RS	100,0	100,0	1,06	85,8	13,7	0,0	0,0		0,0		10,9			
43208511	Tabaí/RS	19,6	66,2			100,0		71,4	100,0		71,4				
Totalizações para a região		98,9	99,9	1,35	88,8	99,7	98,6	53,5	99,7	99,6	54,3	24,4	13,2	13,2	14,8
REGIÃO	CENTRO-OESTE														
51004011	Alto Garças/MT	95,0	100,0	1,01	90,4	0,0	96,8	97,5	97,5	0,0	100,0	11,9	11,9	12,0	11,9
51034011	Cuiabá/MT	98,7	100,0	1,29	86,8	45,2	69,5	33,4	82,2	7,3	40,6	39,5	15,4	16,9	15,4
Totalizações para a região		98,7	100,0	1,28	86,8	45,0	70,1	33,7	82,4	7,2	40,9	39,1	15,3	16,8	15,4
Totalizações para o grupo		98,2	99,9	1,44	89,3	80,2	90,7	57,5	92,3	66,3	62,6	24,6	15,1	14,7	15,8

Tabela LPr08 - INDICADORES OPERACIONAIS - ÁGUA E ESGOTO

PRESTADORES DE SERVIÇOS DE ABRANGÊNCIA LOCAL - Direito Privado com Administração Pública

ANO DE REFERÊNCIA
2009

CONSUMO MÉDIO PER CAPITA DE ÁGUA	ÍNDICE DE CONSUMO DE ENE. ELÉTRICA (ÁGUA)	EXTENSÃO DA REDE DE ÁGUA POR LIGAÇÃO	ÍNDICE DE FATURAMENTO DE ÁGUA	ÍNDICE DE PERDAS DE FATURAMENTO	ÍNDICE DE PERDAS NA DISTRIBUIÇÃO	ÍNDICE BRUTO DE PERDAS LINEARES	ÍNDICE DE PERDAS POR LIGAÇÃO	ÍNDICE DE ATENDIMENTO TOTAL DE ESGOTO	ÍNDICE DE ATENDIMENTO URBANO DE ESGOTO	ÍNDICE DE ATEND. URBANO DE ESGOTO POR MUN. ATENDIDO COM ESGOTO	ÍNDICE DE COLETA DE ESGOTO	ÍNDICE DE TRATAMENTO DE ESGOTO	ÍNDICE DE ESGOTO TRATADO POR ÁGUA CONSUMIDA	EXTENSÃO DA REDE DE ESGOTO POR LIGAÇÃO	ÍNDICE DE CONSUMO DE ENE. ELÉTRICA (ESGOTO)
L/hab.dia	kWh/m³	m/lig.	%	%	%	m³/dia.km	L/dia.lig.	%	%	%	%	%	%	m/lig.	kWh/m³
IN022	IN058	IN020	IN028	IN013	IN049	IN050	IN051	IN056	IN024	IN047	IN015	IN016	IN046	IN021	IN059
141,5	0,53	6,7	69,2	30,8	30,8	34,1	267,1	42,7	51,1	51,1	33,1	0,0	0,0	9,9	0,00
226,9	0,86	7,1	76,8	23,2	13,7	19,1	165,8	67,2	68,8	68,8	65,0	11,4	7,4	8,4	0,01
197,3	0,77	7,0	74,6	25,4	18,7	24,2	202,9	58,6	63,1	63,1	57,1	9,8	5,6	8,8	0,01
209,1	0,57	13,4	83,8	16,2	20,2	15,2	218,5	86,9	88,4	88,4	65,8	65,3	43,0	13,8	0,31
138,3	0,19	7,5	51,8	48,2	48,2	70,0	558,7	91,5	91,5	91,5	94,6	12,8	12,1	4,7	0,03
212,1	0,72	10,7	78,4	21,6	21,6	14,2	166,1	86,0	95,0	95,0	80,0	90,0	72,0	11,5	0,06
171,4	0,54	15,4	62,4	37,6	45,5	27,8	451,6	93,9	98,3	98,3	80,0	21,1	16,9	13,4	0,14
151,5	0,56	7,9	74,1	25,9	31,4	40,0	324,5	97,2	98,0	98,0	80,0	5,8	4,6	6,0	0,04
223,2	0,79	15,5	75,6	24,4	31,3	22,1	353,0	97,5	100,0	100,0	81,4	111,3	90,5	8,3	0,02
162,1	0,66	13,5	54,5	45,5	45,5	27,0	370,2	100,0	100,0	100,0	92,6	3,0	2,8	12,8	0,06
185,3	0,55	12,0	73,9	26,1	30,2	25,7	323,8	91,8	93,2	93,2	75,4	52,2	39,4	10,1	0,15
103,7	3,24	62,2	100,0	0,0	0,0	0,0	0,0								
150,8	0,65	15,1	60,8	39,2	45,8	31,2	506,5	16,8	17,4	17,4	20,9	100,0	20,9	16,9	0,18
	0,62	58,8													
80,5	1,06	10,7	71,4	28,6	28,6	9,1									
150,6	0,65	15,8	60,8	39,2	45,7	30,4	503,7	16,8	17,4	17,4	20,9	100,0	20,9	16,9	0,18
130,7	1,01	21,0	100,0	0,0	0,0	0,0	0,0								
172,4	0,57	18,5	40,7	59,3	59,4	49,1	956,1	39,4	40,0	40,0	33,2	67,0	22,2	11,5	0,28
171,7	0,57	18,5	41,0	59,0	59,1	48,0	936,7	39,4	40,0	40,0	33,2	67,0	22,2	11,5	0,28
179,9	0,58	13,0	65,4	34,6	37,4	31,1	431,7	72,1	73,7	73,7	62,1	51,5	32,0	10,2	0,15

Tabela LPr09 - INDICADORES DE BALANÇO
PRESTADORES DE SERVIÇOS DE ABRANGÊNCIA LOCAL - Direito Privado com Administração Pública

ANO DE
REFERÊNCIA
2009

CÓDIGO	Município	LIQUIDEZ CORRENTE	LIQUIDEZ GERAL	GRAU DE ENDIVIDAMENTO	MARGEM OPERACIONAL c/ DEPRECIACÃO	MARGEM OPERACIONAL s/ DEPRECIACÃO	MARGEM LÍQUIDA COM DEPRECIACÃO	MARGEM LÍQUIDA SEM DEPRECIACÃO	RETORNO SOBRE O PATRIMÔNIO LÍQUIDO	COMPOSIÇÃO DE EXIGIBILIDADES	
					%	%	%	%	%	%	
		IN061	IN062	IN063	IN064	IN068	IN065	IN069	IN066	IN067	
REGIÃO NORDESTE											
23042011	Crato/CE	3,91	1,24	1,00					0,8	1,7	
29148011	Itabuna/BA	4,08	1,53	1,51	5,6	9,8	3,7	8,5	10,6	28,9	
Totalizações para a região		4,08	1,52	1,45	5,6	9,8	3,7	8,5	6,6	27,5	
REGIÃO SUDESTE											
35095011	Campinas/SP	0,96	0,38	0,58	10,8	17,1	4,0	10,3	5,9	29,8	
35138011	Diadema/SP	2,27	0,21	1,71	19,8	21,8	19,1	21,1	39,5	7,9	
35144011	Dracena/SP	0,01		1,36	2,0	4,1	0,2	2,2	4,4	9,7	
35184011	Guaratinguetá/SP	4,55	8,46	0,22	0,3	0,8	0,8	1,2	2,3	100,0	
31367011	Juiz de Fora/MG	1,76	0,80	0,34	13,4	17,6	13,4	17,6	21,7	38,9	
35259011	Jundiaí/SP	1,13	0,53	0,26	-0,4	7,0	0,6	8,0	0,4	37,8	
35334011	Nova Odessa/SP	2,51	1,33	0,47	8,3	10,0	9,4	11,0	68,9	38,6	
Totalizações para a região		1,17	0,41	0,56	9,8	15,3	6,1	11,6	8,1	27,2	
REGIÃO SUL											
43080711	Fazenda Vilanova/RS										
42091011	Joinville/SC	7,04	4,94	0,04	11,8	28,7	8,2	25,1	3,2	70,1	
43121511	Mato Leitão/RS										
43208511	Tabaí/RS										
Totalizações para a região		7,04	4,94	0,04	11,8	28,7	8,2	25,1	3,2	70,1	
REGIÃO CENTRO-OESTE											
51004011	Alto Garças/MT	0,13	484,10	1,78	42,2	43,6	6,2	6,0	14,6	6,0	
51034011	Cuiabá/MT	0,90	0,50	1,20	-16,0					48,0	
Totalizações para a região		0,90	2,42	1,20	-15,6	43,6	6,2	6,0	14,6	47,9	
Totalizações para o grupo		1,40	0,89	0,54	7,6	16,7	6,3	13,0	6,6	31,4	

Tabela LPr10 - INDICADORES DE QUALIDADE

PRESTADORES DE SERVIÇOS DE ABRANGÊNCIA LOCAL - Direito Privado com Administração Pública

ANO DE
REFERÊNCIA
2009

CÓDIGO	Município	ECONOMIAS ATINGIDAS POR PARALI- SAÇÕES	DURAÇÃO MÉDIA DAS PARALI- SAÇÕES	ECONOMIAS ATINGIDAS POR INTERMI- TÊNCIAS	DURAÇÃO MÉDIA DAS INTERMI- TÊNCIAS	DURAÇÃO MÉDIA DOS REPAROS DE EXTRAVA- SAMENTO	EXTRAVASA- MENTO POR EXTENSÃO DA REDE	DURAÇÃO MÉDIA DOS SERVIÇOS EXECUTADOS	CONFORMID. QUANTIDADE AMOSTRAS DE CLORO RESID.	INCIDÊNCIA DAS ANÁLISES DE CLORO RESIDUAL FORA DO PADRÃO	CONFORM. QUANT. DE AMOSTRAS DE TURBIDEZ	INCIDÊNCIA DAS ANÁLISES DE TURBIDEZ FORA DO PADRÃO	ÍND. DE CONF. DA QUANT. DE AMOSTRAS COLIF. TOTAIS	INCIDÊNCIA DAS ANÁLISES DE COLIF. TOTAIS FORA DO PADRÃO
		econ./paralis.	horas/paralis.	econ./interrup.	horas/interrup.	horas/extravas.	extravas./km	hora/serviço	%	%	%	%	%	%
		IN071	IN072	IN073	IN074	IN077	IN082	IN083	IN079	IN075	IN080	IN076	IN085	IN084
REGIÃO NORDESTE														
23042011	Crato/CE	8.000	9,0	4.231	7,3	142,9	9	0,9	168,2	0,0	93,3	0,0	100,0	0,0
29148011	Itabuna/BA	59.459	9,7	59.459	13,8	6,2	11	1,3	421,4	0,0	185,5	0,0	123,6	0,1
Totalizações para a região		19.875	9,2	26.824	10,0	40,0	11	1,2	341,8	0,0	156,5	0,0	116,4	0,0
REGIÃO SUDESTE														
35095011	Campinas/SP					0,0	8	0,5	103,4	3,8	394,5	0,1	103,4	1,1
35138011	Diadema/SP	2.485	10,3	16.234	9,5	27,1	12	65,1	119,7	0,0	137,2	1,3	113,3	0,0
35144011	Dracena/SP			2.400	6,0	1,2	0	0,5	161,7	0,1	118,9	0,0	102,0	0,3
35184011	Guaratinguetá/SP						0	0,5	117,2	0,0	124,8	0,0	100,0	0,0
31367011	Juiz de Fora/MG					2,0	20	3,0	142,9	1,9	142,8	0,9	110,1	0,6
35259011	Jundiaí/SP	10.000	8,0			3,0	3	1,5	112,6	0,1	118,1	0,3	118,1	0,4
35334011	Nova Odessa/SP	55	6,3			1,5	5	2,0	115,4	0,0	115,4	1,1	115,4	0,0
Totalizações para a região		3.221	10,0	16.147	9,5	3,5	8	4,7	121,8	0,6	134,5	0,2	107,7	0,4
REGIÃO SUL														
43080711	Fazenda Vilanova/RS	40	6,0	33	6,7			1,0	100,0				100,0	
42091011	Joinville/SC	745	8,4			13,0	3	232,8	251,5	0,9	331,0	12,3	104,2	4,0
43121511	Mato Leão/RS				4,0				100,0	0,0	100,0	0,0	100,0	0,0
43208511	Tabaí/RS							5,0	100,0	6,9	100,0	0,0	100,0	0,0
Totalizações para a região		614	7,9	33	6,0	13,0	3	232,7	216,9	1,0	329,3	12,3	104,0	3,9
REGIÃO CENTRO-OESTE														
51004011	Alto Garças/MT	1.958	6,2	1.988	9,3			1,0	100,0	0,2	100,0	1,0	100,0	3,1
51034011	Cuiabá/MT	1.522	6,8						102,8	0,2	13,6	21,6	43,8	0,5
Totalizações para a região		1.589	6,7	1.988	9,3			1,0	102,7	0,2	18,3	15,5	44,6	0,6
Totalizações para o grupo		3.863	9,1	16.838	9,5	6,6	8	109,8	144,6	0,4	91,7	5,9	93,4	0,8

TABELAS LEP especial e LEP01 a LEP06 – Informações Primárias

PRESTADORES DE SERVIÇOS DE ABRANGÊNCIA LOCAL DE DIREITO PRIVADO

(EMPRESAS PRIVADAS – ADMINISTRAÇÃO PRIVADA)

Tabela LEP especial - INFORMAÇÕES RELATIVAS AO FINAL DO ANO DE 2008
PRESTADORES DE SERVIÇOS DE ABRANGÊNCIA LOCAL - Empresa Privada

 ANO DE
 REFERÊNCIA
2008

CÓDIGO	Município	FINANCEIRA	GERAL	ÁGUA								EXTENSÃO DA REDE DE ÁGUA
		CRÉDITO DE CONTAS A RECEBER	QUANTIDADE DE EMPREGADOS PRÓPRIOS	POP. TOTAL ATENDIDA ÁGUA	QUANTIDADES DE LIGAÇÕES DE ÁGUA			QUANTIDADES DE ECONOMIAS ATIVAS DE ÁGUA				
					TOTAL (ativas+inativas)	ATIVAS	ATIVAS MICROMEDIDAS	TOTAL (ativas)	MICRO MEDIDAS	RESIDENCIAIS	RESIDENCIAIS MICROMEDIDAS	
					ligação	ligação	ligação	economia	economia	economia	economia	
		R\$/ano	empregado	habitante	AG021	AG002	AG004	AG003	AG014	AG013	AG022	AG005
REGIÃO NORTE												
13026011	Manaus/AM	118.760.706	515	1.559.223	326.805	274.466	176.991	348.651	224.717	331.022	211.861	2.726,0
17209711	Talismã/TO	7.653	3	1.546	660	520	520	524	524	498	498	21,0
Totalizações para a região		118.768.359	518	1.560.769	327.465	274.986	177.511	349.175	225.241	331.520	212.359	2.747,0
REGIÃO SUDESTE												
31080011	Bom Sucesso/MG	257.686	29	16.578	5.950	5.346	5.346	5.584	5.584	5.212	5.212	63,8
32012011	Cachoeiro de Itapemirim/ES	6.398.890	193	192.187	49.972	45.625	45.252	60.730	60.197	54.594	54.099	526,9
33010011	Campos dos Goytacazes/RJ	9.612.215	236	395.000	84.064	74.032	69.960	118.987	107.125	110.710	99.107	1.034,0
35177011	Guará/SP	438.790	15	26.100	6.208	6.172	6.172	6.208	6.208	6.172	6.172	60,0
35239011	Itu/SP	4.929.414	110	147.893	47.128	47.128	47.128	50.757	50.757	44.816	44.816	645,7
35269011	Limeira/SP	12.311.296	242	266.802	87.191	87.007	87.007	99.125	99.125	86.640	86.640	1.035,8
35284011	Mairinque/SP											
35294012	Mauá/SP	6.727.048	158									
35303011	Mirassol/SP	1.220.830	55	54.464	16.838	16.373	16.344	18.522	18.302	16.678	16.469	230,7
33033011	Niterói/RJ	23.891.924	297	477.912	81.601	80.426	72.404	178.461	162.194	163.857	149.043	1.235,0
33034011	Nova Friburgo/RJ	9.083.305	212	128.904	32.846	32.846	30.456	57.842	55.004	53.142	50.742	
35350011	Palestina/SP											
31472011	Paraguaçu/MG	280.388	28	16.815	6.001	5.225	5.225	5.871	5.871	5.503	5.503	73,1
33039011	Petrópolis/RJ	5.446.666	226	259.010	45.465	45.239	44.683	71.708	71.024	63.144	62.498	575,0
33042011	Resende/RJ	3.565.298	159	119.350	28.562	28.223	23.913	40.169	34.035	36.700	31.121	425,0
Totalizações para a região		84.163.749	1.960	2.101.015	491.826	473.642	453.890	713.964	675.426	647.168	611.422	5.904,9
REGIÃO SUL												
42083011	Itapema/SC	2.433.583	63	34.221	11.836	11.836	11.831	29.533	29.525	26.686	26.678	201,0
41182011	Paranaguá/PR	1.580.799	121	130.881	36.986	30.789	30.753	34.359	34.312	31.040	31.013	522,7
Totalizações para a região		4.014.383	184	165.102	48.822	42.625	42.584	63.892	63.837	57.726	57.691	723,7
REGIÃO CENTRO-OESTE												
51002511	Alta Floresta/MT	129.025	24	43.496	12.261	8.762	8.762	10.146	10.146	9.452	9.452	178,9
50027011	Campo Grande/MS	34.837.121	349	734.160	234.585	186.571	186.262	210.958	210.641	197.418	197.135	3.352,9
51026711	Campo Verde/MT	1.816	19	28.190	7.058	6.706	6.432	7.322	7.033	6.588	6.327	87,6
51027911	Carlinda/MT	52.110	7	9.000	1.690	1.393	1.393	1.501	1.501	1.359	1.359	35,0
51030511	Cláudia/MT	140.643	9	8.487	2.791	2.626	2.624	3.087	3.064	2.586	2.583	45,0
51032011	Colider/MT	90.315	21	25.431	7.381	6.459	6.459	7.119	7.119	6.779	6.779	76,6
51033011	Comodoro/MT	230.076	14	11.692	4.180	3.745	3.744	4.350	4.348	3.544	3.543	59,3
51041011	Guarantã do Norte/MT	276.869	21	21.992	6.555	5.498	5.498	5.658	5.658	5.200	5.200	146,0
51049011	Jangada/MT	18.138	7	3.379	962	958	945	985	972	911	900	32,6
51051011	Juara/MT											
51055811	Marcelândia/MT	176.501	11	10.283	2.462	2.419	2.324	2.581	2.486	2.337	2.258	55,7
51056011	Matupá/MT	156.979	8	11.452	3.226	2.813	2.813	3.193	3.193	2.980	2.980	82,0

Nota: Informações publicadas no Diagnóstico 2008. No caso dos prestadores de serviços que não participaram daquela edição, as informações foram coletadas junto com os dados de 2009.

Tabela LEP especial - INFORMAÇÕES RELATIVAS AO FINAL DO ANO DE 2008
PRESTADORES DE SERVIÇOS DE ABRANGÊNCIA LOCAL - Empresa Privada

ANO DE
REFERÊNCIA
2008

POP. TOTAL ATENDIDA ESGOTO	ESGOTO		QTD. DE ECONOMIAS ATIVAS DE ESGOTO		EXTENSÃO DA REDE DE ESGOTO
	TOTAL (ativas+ inativas)	ATIVAS	TOTAL (ativas)	RESIDENCIAIS	
habitante	ligação	ligação	economia	economia	km
ES001	ES009	ES002	ES003	ES008	ES004
191.465	31.509	29.200	33.820	29.670	396,0
300	500	139	139	126	13,0
191.765	32.009	29.339	33.959	29.796	409,0
13.586	4.971	4.581	5.210	4.805	62,0
171.955	44.217	40.501	53.442	48.882	390,0
180.950	31.012	29.454	52.873	46.975	257,0
25.300	5.969	5.491	6.208	6.208	63,0
142.517	45.271	43.397	49.023	43.187	506,0
266.802	85.952	85.952	97.930	85.808	901,0
350	80.815	77.283	105.735	101.114	524,0
52.027	16.291	16.249	18.410	16.602	204,0
440.500	53.356	51.911	164.461	151.141	610,0
127.700	33.223	33.223	60.090	60.090	
16.699	5.809	5.189	5.694	5.406	68,0
195.496	36.179	36.042	60.378	52.773	231,0
111.320	27.431	26.877	38.007	34.675	342,0
1.745.202	470.496	456.150	717.461	657.666	4.158,0
18.821	3.515	3.515	15.173	13.877	54,0
97.614	25.583	13.449	16.538	13.935	332,0
116.435	29.098	16.964	31.711	27.812	386,0
15.224	3.057	1.841	2.381	2.125	64,0
422.029	84.718	74.945	96.933	87.801	1.412,0
4.224	1.340	962	1.224	923	19,0
12.207	3.117	1.280	1.529	1.337	47,0

Tabela LEP especial - INFORMAÇÕES RELATIVAS AO FINAL DO ANO DE 2008
PRESTADORES DE SERVIÇOS DE ABRANGÊNCIA LOCAL - Empresa Privada

 ANO DE
 REFERÊNCIA
2008

CÓDIGO	Município	FINANCEIRA	GERAL	ÁGUA								EXTENSÃO DA REDE DE ÁGUA
		CRÉDITO DE CONTAS A RECEBER	QUANTIDADE DE EMPREGADOS PRÓPRIOS	POP. TOTAL ATENDIDA ÁGUA	QUANTIDADES DE LIGAÇÕES DE ÁGUA			QUANTIDADES DE ECONOMIAS ATIVAS DE ÁGUA				
					TOTAL (ativas+inativas)	ATIVAS	ATIVAS MICROMEDIDAS	TOTAL (ativas)	MICRO MEDIDAS	RESIDENCIAIS	RESIDENCIAIS MICROMEDIDAS	
					ligação	ligação	ligação	economia	economia	economia	economia	
		R\$/ano	empregado	habitante								km
		FN008	FN026	AG001	AG021	AG002	AG004	AG003	AG014	AG013	AG022	AG005
51060011	Nortelândia/MT	322.656	9	4.956	1.648	1.641	1.641	1.654	1.654	1.573	1.573	48,2
51062111	Nova Canaã do Norte/MT	2.404	7	8.990	1.918	1.883	1.363	1.957	1.402	1.798	1.256	39,0
51063711	Pedra Preta/MT	154.473	14	15.460	4.077	4.077	4.076	4.201	4.200	3.987	3.986	53,9
51064211	Peixoto de Azevedo/MT	203.961	13	20.447	4.882	4.882	4.645	4.886	4.647	4.697	4.464	107,3
51065011	Poconé/MT	64.585	13	22.945	4.589	4.501	2.839	4.629	2.865	4.386	2.715	63,6
51067511	Pontes e Lacerda/MT	477.221	23	32.386	11.697	7.925	7.925	8.271	8.271	7.652	7.652	137,8
51070411	Primavera do Leste/MT	1.942.349	20	42.577	9.191	9.041	9.040	10.474	10.473	9.443	9.442	139,7
51072411	Santa Carmem/MT	14.481	3	4.486	926	923	920	944	941	890	887	23,3
51074011	São Pedro da Cipa/MT											
51078711	Sapezal/MT	60.000	9	12.152	3.590	3.580	3.580	3.581	3.581	3.200	3.200	74,2
51079211	Sorriso/MT	43.031	29	57.200	13.140	13.020	12.955	15.626	15.403	14.736	14.536	288,0
51083011	União do Sul/MT	51.516	2	2.322	781	773	773	774	774	740	740	22,4
51085011	Vera/MT	55.912	3	5.694	1.892	1.879	1.878	1.898	1.897	1.755	1.755	42,9
Totalizações para a região		39.502.181	635	1.137.177	341.482	282.075	278.891	315.795	312.269	294.011	290.722	5.191,8
Totalizações para o grupo		246.448.672	3.297	4.964.063	1.209.595	1.073.328	952.876	1.442.826	1.276.773	1.330.425	1.172.194	14.567,5

Tabela LEP especial - INFORMAÇÕES RELATIVAS AO FINAL DO ANO DE 2008
PRESTADORES DE SERVIÇOS DE ABRANGÊNCIA LOCAL - Empresa Privada

ANO DE
REFERÊNCIA
2008

ESGOTO					
POP. TOTAL ATENDIDA ESGOTO	QUANTIDADES DE LIGAÇÕES DE ESGOTO		QTD. DE ECONOMIAS ATIVAS DE ESGOTO		EXTENSÃO DA REDE DE ESGOTO
	TOTAL (ativas+ inativas)	ATIVAS	TOTAL (ativas)	RESIDENCIAIS	
habitante	ligação	ligação	economia	economia	km
ES001	ES009	ES002	ES003	ES008	ES004
23.399	5.712	3.151	3.379	3.150	63,0
21.562	4.808	4.792	4.808	4.503	79,0
498.645	102.752	86.971	110.254	99.839	1.684,0
2.552.047	634.355	589.424	893.385	815.113	6.637,0

Tabela LEP01 - INFORMAÇÕES GERAIS
PRESTADORES DE SERVIÇOS DE ABRANGÊNCIA LOCAL - Empresa Privada

ANO DE
REFERÊNCIA
2009

CÓDIGO Município		MUNICÍPIOS ATENDIDOS								SEDES MUNICIPAIS ATENDIDAS		LOCALIDADES ATENDIDAS**		
		TOTAL	TOTAL ÁGUA	TOTAL ESGOTO	ÁGUA DELEG. EM VIGOR	ÁGUA DELEG. VENCIDA	ÁGUA SEM DELEG.	ESGOTO DELEG. EM VIGOR	ESGOTO DELEG. VENCIDA	ESGOTO SEM DELEG.	ÁGUA	ESGOTO	ÁGUA	ESGOTO
											sede	sede	localidade	localidade
		GE005	G05a	G05b	GE001	GE002	GE003	GE014	GE015	GE016	GE008	GE009	GE010	GE011
REGIÃO NORTE														
13026011	Manaus/AM	1	1	1	1	0	0	1	0	0	1	1	0	0
17209711	Talismã/TO	1	1	1	1	0	0	1	0	0	1	1	1	0
Totalizações para a região		2	2	2	2	0	0	2	0	0	2	2	1	0
REGIÃO SUDESTE														
31080011	Bom Sucesso/MG	1	1	1	1	0	0	1	0	0	1	1	1	1
32012011	Cachoeiro de Itapemirim/ES	1	1	1	1	0	0	1	0	0	1	1	11	8
33010011	Campos dos Goytacazes/RJ	1	1	1	1	0	0	1	0	0	1	1	20	0
35177011	Guará/SP	1	1	1	1	0	0	1	0	0	1	1	1	1
35239011	Itu/SP	1	1	1	1	0	0	1	0	0	1	1	1	1
35269011	Limeira/SP	1	1	1	1	0	0	1	0	0	1	1	0	0
35284011	Mairinque/SP	1	1	1	1	0	0	1	0	0	1	1	1	0
35294012	Mauá/SP	1		1				1	0	0		1		0
35303011	Mirassol/SP	1	1	1	1	0	0	1	0	0	1	1	1	1
33033011	Niterói/RJ	1	1	1	1	0	0	1	0	0	1	1	0	0
33034011	Nova Friburgo/RJ	1	1	1	1	0	0	1	0	0	1	1	8	6
35350011	Palestina/SP	1	1	1							1	1	3	0
31472011	Paraguaçu/MG	1	1	1	1	0	0	1	0	0	1	1	1	1
33039011	Petrópolis/RJ	1	1	1	1	0	0	1	0	0	1	1	4	4
33042011	Resende/RJ	1	1	1	1	0	0	1	0	0	1	1	1	1
Totalizações para a região		15	14	15	13	0	0	14	0	0	14	15	53	24
REGIÃO SUL														
42083011	Itapema/SC	1	1	1	1	0	0	1	0	0	1	1	0	0
41182011	Paranaguá/PR	1	1	1	1	0	0	1	0	0	1	1	0	0
Totalizações para a região		2	2	2	2	0	0	2	0	0	2	2	0	0
REGIÃO CENTRO-OESTE														
51002511	Alta Floresta/MT	1	1	1	1	0	0	1	0	0	1	1	0	0
50027011	Campo Grande/MS	1	1	1	1	0	0	1	0	0	1	1	0	0
51026711	Campo Verde/MT	1	1		1	0	0				1		0	
51027911	Carlinda/MT	1	1		1	0	0				1		0	
51030511	Cláudia/MT	1	1	1	1	0	0	1	0	0	1	1	0	0
51032011	Colider/MT	1	1	1	1	0	0	1	0	0	1	1	0	0
51033011	Comodoro/MT	1	1		1	0	0				1		0	
51041011	Guarantã do Norte/MT	1	1		1	0	0				1		1	
51049011	Jangada/MT	1	1		1	0	0				1		0	
51051011	Juara/MT	1	1	1	1	0	0	1	0	0	1	1	0	0
51055811	Marcelândia/MT	1	1		1	0	0				1		0	
51056011	Matupá/MT	1	1		1	0	0				1		2	

(**) As quantidades de sedes municipais não estão contidas nas quantidades de localidades.

Tabela LEP01 - INFORMAÇÕES GERAIS
PRESTADORES DE SERVIÇOS DE ABRANGÊNCIA LOCAL - Empresa Privada

ANO DE
REFERÊNCIA
2009

POPULAÇÃO TOTAL DOS MUNICÍPIOS ATENDIDOS		POPULAÇÃO URBANA DOS MUNICÍPIOS ATENDIDOS *		QUANTIDADE DE EMPREGADOS PRÓPRIOS
ÁGUA	ESGOTO	ÁGUA	ESGOTO	
habitante	habitante	habitante	habitante	empregado
G12a	G12b	G06a	G06b	FN026
1.738.641	1.738.641	1.728.330	1.728.330	653
2.663	2.663	1.310	1.310	3
1.741.304	1.741.304	1.729.640	1.729.640	656
17.805	17.805	14.522	14.522	29
201.259	201.259	178.843	178.843	200
434.008	434.008	388.354	388.354	250
19.168	19.168	18.472	18.472	15
157.384	157.384	146.216	146.216	107
281.583	281.583	269.489	269.489	238
43.658	43.658	37.733	37.733	36
	417.458		417.458	153
54.920	54.920	53.265	53.265	69
479.384	479.384	479.384	479.384	353
178.653	178.653	156.435	156.435	269
11.354	11.354	9.502	9.502	15
20.429	20.429	16.489	16.489	28
315.119	315.119	297.671	297.671	246
130.035	130.035	122.238	122.238	162
2.344.759	2.762.217	2.188.613	2.606.071	2.170
36.629	36.629	35.156	35.156	67
139.796	139.796	134.243	134.243	128
176.425	176.425	169.399	169.399	195
51.414	51.414	43.732	43.732	26
755.107	755.107	744.962	744.962	334
28.147		21.980		19
12.097		4.835		7
11.148	11.148	8.538	8.538	9
32.096	32.096	25.713	25.713	21
18.974		11.975		15
32.142		23.014		21
8.462		3.716		7
33.246	33.246	27.255	27.255	25
14.473		9.250		11
15.170		11.092		8

* A população urbana considerada em cada um dos municípios atendidos pelo prestador de serviços foi obtida utilizando a população total estimada pelo IBGE para o ano de 2009 multiplicada pela correspondente taxa de urbanização da contagem populacional de 2007, também do IBGE.

Tabela LEP01 - INFORMAÇÕES GERAIS
PRESTADORES DE SERVIÇOS DE ABRANGÊNCIA LOCAL - Empresa Privada

ANO DE
REFERÊNCIA
2009

CÓDIGO	Município	MUNICÍPIOS ATENDIDOS								SEDES MUNICIPAIS ATENDIDAS		LOCALIDADES ATENDIDAS**		
		TOTAL	TOTAL ÁGUA	TOTAL ESGOTO	ÁGUA DELEG. EM VIGOR	ÁGUA DELEG. VENCIDA	ÁGUA SEM DELEG.	ESGOTO DELEG. EM VIGOR	ESGOTO DELEG. VENCIDA	ESGOTO SEM DELEG.	ÁGUA	ESGOTO	ÁGUA	ESGOTO
		município	município	município	município	município	município	município	município	município				
		GE005	G05a	G05b	GE001	GE002	GE003	GE014	GE015	GE016	sede	sede	localidade	localidade
51060011	Nortelândia/MT	1	1		1	0	0				1		0	
51062111	Nova Canaã do Norte/MT	1	1		1	0	0				1		0	
51063711	Pedra Preta/MT	1	1		1	0	0				1		0	
51064211	Peixoto de Azevedo/MT	1	1		1	0	0				1		0	
51065011	Poconé/MT	1	1		1	0	0				1		0	
51067511	Pontes e Lacerda/MT	1	1	1	1	0	0	1	0	0	1	1	0	0
51070411	Primavera do Leste/MT	1	1	1	1	0	0	1	0	0	1	1	0	0
51072411	Santa Carmem/MT	1	1		1	0	0				1		0	
51074011	São Pedro da Cipa/MT	1	1		1	0	0				1		0	
51078711	Sapezal/MT	1	1		1	0	0				1		1	
51079211	Sorriso/MT	1	1		1	0	0				1		4	
51083011	União do Sul/MT	1	1		1	0	0				1		0	
51085011	Vera/MT	1	1		1	0	0				1		0	
Totalizações para a região		25	25	7	25	0	0	7	0	0	25	7	8	0
Totalizações para o grupo		44	43	26	42	0	0	25	0	0	43	26	62	24

(**) As quantidades de sedes municipais não estão contidas nas quantidades de localidades.

Tabela LEP01 - INFORMAÇÕES GERAIS

PRESTADORES DE SERVIÇOS DE ABRANGÊNCIA LOCAL - Empresa Privada

ANO DE REFERÊNCIA
2009

POPULAÇÃO TOTAL DOS MUNICÍPIOS ATENDIDOS		POPULAÇÃO URBANA DOS MUNICÍPIOS ATENDIDOS *		QUANTIDADE DE EMPREGADOS PRÓPRIOS	
ÁGUA	ESGOTO	ÁGUA	ESGOTO		
habitante	habitante	habitante	habitante	empregado	
G12a	G12b	G06a	G06b	FN026	
6.272		5.090		9	
13.237		7.063		6	
16.461		11.753		14	
30.363		20.698		13	
32.162		23.019		13	
39.228	39.228	32.517	32.517	25	
46.933	46.933	43.149	43.149	20	
4.573		3.406		3	
4.241		3.812		3	
15.735		11.725		10	
60.028		53.933		34	
4.093		2.620		2	
9.502		8.102		3	
1.295.304	969.172	1.162.949	925.866	658	
5.557.792	5.649.118	5.250.601	5.430.976	3.679	

* A população urbana considerada em cada um dos municípios atendidos pelo prestador de serviços foi obtida utilizando a população total estimada pelo IBGE para o ano de 2009 multiplicada pela correspondente taxa de urbanização da contagem populacional de 2007, também do IBGE.

Tabela LEP02 - INFORMAÇÕES DE BALANÇO

PRESTADORES DE SERVIÇOS DE ABRANGÊNCIA LOCAL - Empresa Privada

ANO DE REFERÊNCIA
2009

CÓDIGO	Município	ATIVO TOTAL	ATIVO CIRCULANTE	REALIZÁVEL A LONGO PRAZO	PASSIVO CIRCULANTE	EXIGÍVEL A LONGO PRAZO	RESULTADO EXERC. FUTUROS	PATRIMÔNIO LÍQUIDO	RECEITA OPERACIONAL	RESULTADO OPERACIONAL c/ DEPRECIAÇÃO	RESULTADO OPERACIONAL s/ DEPRECIAÇÃO	LUCRO LÍQUIDO c/ DEPRECIAÇÃO	LUCRO LÍQUIDO s/ DEPRECIAÇÃO
		1.000 R\$/ano	1.000 R\$/ano	1.000 R\$/ano	1.000 R\$/ano	1.000 R\$/ano	1.000 R\$/ano	1.000 R\$/ano	1.000 R\$/ano	1.000 R\$/ano	1.000 R\$/ano	1.000 R\$/ano	1.000 R\$/ano
		BL002	BL001	BL010	BL005	BL003	BL008	BL006	BL007	BL009	BL012	BL004	BL011
REGIÃO NORTE													
13026011	Manaus/AM	671.141	126.688	12.050	78.962	138.483	0	453.696	229.163	11.421	42.417	9.598	44.240
17209711	Talismã/TO												
Totalizações para a região		671.141	126.688	12.050	78.962	138.483	0	453.696	229.163	11.421	42.417	9.598	44.240
REGIÃO SUDESTE													
31080011	Bom Sucesso/MG	3.177	415	313	679	689	0	1.808	2.136	83	477	83	477
32012011	Cachoeiro de Itapemirim/ES	81.322	11.752	152	11.422	3.615	0	66.285	35.057	4.451	8.235	5.313	9.133
33010011	Campos dos Goytacazes/RJ	86.543	17.240	7.078	19.723	14.719	0	52.101	70.984	23.472	27.652	15.525	19.706
35177011	Guará/SP												
35239011	Itu/SP	79.582	12.558	0	30.052	30.997	0	18.533	32.488	7.808	9.299	1.720	3.211
35269011	Limeira/SP	79.032	16.608	3.110	14.105	31.618	0	33.308	67.890	6.221	11.929	5.974	11.682
35284011	Mairinque/SP	1.425	1.383	0	1.326	0	0	100	6.484	1.960	1.972	1.283	1.295
35294012	Mauá/SP	62.161	8.499	53.622	3.002	20.200	0	37.249	23.881	3.919	6.185	1.711	3.977
35303011	Mirassol/SP	7.965	3.225	4.770	5.789	1.120	0	1.055	7.662	1.012	1.105	-269	-176
33033011	Niterói/RJ	177.132	41.061	28.536	50.036	58.666	0	68.430	211.137	51.296	59.575	32.908	41.186
33034011	Nova Friburgo/RJ	44.664	15.104	1.027	4.772	2.815	0	37.077	31.249	2.095	3.722	1.033	2.660
35350011	Palestina/SP	885	305	508	103	166	0	127	1.577	76	120	-253	-209
31472011	Paraguaçu/MG	4.569	434	0	877	1.022	0	2.670	2.916	136	453	136	753
33039011	Petrópolis/RJ	47.791	13.037	296	14.256	9.466	0	24.069	51.262	20.933	23.708	15.963	18.738
33042011	Resende/RJ	24.192	4.320	296	2.617	14.682	0	6.893	19.422	2.732	2.927	-600	-405
Totalizações para a região		700.440	145.941	99.708	158.759	189.775	0	349.705	564.145	126.194	157.359	80.527	112.028
REGIÃO SUL													
42083011	Itapema/SC	75.476	3.218	81	15.436	54.891	0	5.150	18.150	1.305	3.600	709	3.004
41182011	Paranaguá/PR	64.420	2.657	370	6.610	54.076	0	3.734	25.666	6.122	8.020	-636	1.262
Totalizações para a região		139.896	5.875	451	22.046	108.967	0	8.884	43.816	7.427	11.620	73	4.266
REGIÃO CENTRO-OESTE													
51002511	Alta Floresta/MT												
50027011	Campo Grande/MS	459.023	52.879	14.855	106.975	239.589	0	112.458	170.509	34.864	87.792	1.393	54.321
51026711	Campo Verde/MT	5.020	270	4.521	178	4.919	0		2.669	698	658	611	
51027911	Carlinda/MT												
51030511	Cláudia/MT												
51032011	Colider/MT												
51033011	Comodoro/MT												
51041011	Guarantã do Norte/MT	4.151	347	116	920	3.098	0	133	1.788	130	139	99	107
51049011	Jangada/MT	223	197	26	83	130	0	10	278	-67	-65	-75	
51051011	Juara/MT	3.945	279	14	1.390	125	0	2.430	3.352	1.175	1.091	834	751
51055811	Marcelândia/MT	316	126	150	41	253	0	22	745	265	272	243	250
51056011	Matupá/MT												

Tabela LEP02 - INFORMAÇÕES DE BALANÇO

PRESTADORES DE SERVIÇOS DE ABRANGÊNCIA LOCAL - Empresa Privada

ANO DE REFERÊNCIA
2009

CÓDIGO	Município	ATIVO TOTAL	ATIVO CIRCULANTE	REALIZÁVEL A LONGO PRAZO	PASSIVO CIRCULANTE	EXIGÍVEL A LONGO PRAZO	RESULTADO EXERC. FUTUROS	PATRIMÔNIO LÍQUIDO	RECEITA OPERACIONAL	RESULTADO OPERACIONAL c/ DEPRECIAÇÃO	RESULTADO OPERACIONAL s/ DEPRECIAÇÃO	LUCRO LÍQUIDO c/ DEPRECIAÇÃO	LUCRO LÍQUIDO s/ DEPRECIAÇÃO
		1.000 R\$/ano	1.000 R\$/ano	1.000 R\$/ano	1.000 R\$/ano	1.000 R\$/ano	1.000 R\$/ano	1.000 R\$/ano	1.000 R\$/ano	1.000 R\$/ano	1.000 R\$/ano	1.000 R\$/ano	1.000 R\$/ano
		BL002	BL001	BL010	BL005	BL003	BL008	BL006	BL007	BL009	BL012	BL004	BL011
51060011	Nortelândia/MT	1.709	436	1.272	86	1.567	0	56	461	-22	-18	-36	
51062111	Nova Canaã do Norte/MT												
51063711	Pedra Preta/MT	479	184	295	114	181	0	184	1.198	357	362	318	
51064211	Peixoto de Azevedo/MT	472	127	147	102	481	0		1.044	310	318	279	288
51065011	Poconé/MT	484	372	112	325	616	0		1.101	-239	-238	-272	
51067511	Pontes e Lacerda/MT												
51070411	Primavera do Leste/MT	11.554	573	993	2.851	4.089	0	4.614	5.694	2.522	2.793	2.335	2.607
51072411	Santa Carmem/MT	113	24	70	44	100	0		235	10	13	1	10
51074011	São Pedro da Cipa/MT												
51078711	Sapezal/MT												
51079211	Sorriso/MT	11.002	5.191	5.810	3.406	2.191	0	5.404	5.769	1.017	1.441	1.217	1.441
51083011	União do Sul/MT	97	43	54	10	76	0	12	220	51	55	45	49
51085011	Vera/MT	299	101	102	19	165	0	116	474	140	145	126	131
Totalizações para a região		498.887	61.149	28.537	116.544	257.580	0	125.439	195.537	41.211	94.758	7.118	59.955
Totalizações para o grupo		2.010.364	339.653	140.746	376.311	694.805	0	937.724	1.032.661	186.253	306.154	97.316	220.489

Tabela LEP03 - INFORMAÇÕES OPERACIONAIS DE ÁGUA

PRESTADORES DE SERVIÇOS DE ABRANGÊNCIA LOCAL - Empresa Privada

ANO DE REFERÊNCIA
2009

CÓDIGO Município		POPULAÇÃO ATENDIDA ÁGUA		QUANTIDADES DE LIGAÇÕES DE ÁGUA			QUANTIDADES DE ECONOMIAS ATIVAS DE ÁGUA				EXTENSÃO DA REDE DE ÁGUA	CONSUMO ENERGIA ELÉTRICA ÁGUA	VOLUME DE ÁGUA PRODUZIDO
				TOTAL (ativ.+inativ.)	ATIVAS	ATIVAS MICROMED.	TOTAL (ativas)	MICRO MEDIDAS	RESIDEN- CIAIS	RESID. MICROMED			
		TOTAL	URBANA										
		habitante	habitante	ligação	ligação	ligação	economia	economia	economia	economia	km	1000 kWh/ano	1000m³/ano
		AG001	AG026	AG021	AG002	AG004	AG003	AG014	AG013	AG022	AG005	AG028	AG006
REGIÃO	NORTE												
13026011	Manaus/AM	1.674.852	1.674.852	327.746	283.324	195.184	352.889	237.756	333.826	225.538	2.746	149.335	210.908
17209711	Talismã/TO	2.072	1.776	719	589	589	598	598	562	562	23	62	74
Totalizações para a região		1.676.924	1.676.628	328.465	283.913	195.773	353.487	238.354	334.388	226.100	2.769	149.397	210.982
REGIÃO	SUDESTE												
31080011	Bom Sucesso/MG	17.075	14.911	6.153	5.504	5.504	5.733	5.733	5.349	5.349	65	685	952
32012011	Cachoeiro de Itapemirim/ES	193.626	178.843	52.667	47.990	47.650	63.108	62.703	56.452	56.076	530	10.339	14.486
33010011	Campos dos Goytacazes/RJ	381.400	381.400	87.450	74.772	71.706	122.713	112.009	114.206	104.169	1.063	9.722	23.054
35177011	Guará/SP	19.168	18.368	6.293	6.221	6.221	6.293	6.293	6.221	6.221	62	1.530	1.832
35239011	Itu/SP	150.767	150.767	49.682	45.439	45.439	51.392	51.392	45.687	45.687	646	9.796	17.441
35269011	Limeira/SP	269.489	269.489	91.004	88.599	88.599	100.797	100.797	87.952	87.952	1.044	6.362	21.292
35284011	Mairinque/SP	40.829	40.829	10.949	10.853	10.850	12.901	12.898	12.044	12.044	132	3.868	3.875
35294012	Mauá/SP												
35303011	Mirassol/SP	54.920	53.265	17.616	16.848	16.823	19.832	19.773	17.651	17.598	233	5.884	5.529
33033011	Niterói/RJ	479.384	479.384	82.879	82.026	72.454	180.555	164.097	165.561	150.357	1.251	19.689	0
33034011	Nova Friburgo/RJ	147.000	147.000	37.576	34.208	32.355	60.024	58.154	56.346	54.520	666	8.435	15.604
35350011	Palestina/SP	9.632	9.632	3.567	3.425	3.425	3.488	3.488	3.316	3.316	48	639	840
31472011	Paraguaçu/MG	19.080	18.650	6.168	5.640	5.640	5.959	5.959	5.630	5.630	73	1.794	1.294
33039011	Petrópolis/RJ	269.395	263.387	48.058	46.596	45.239	71.995	71.237	63.510	62.752	601	3.355	13.682
33042011	Resende/RJ	121.480	119.800	29.489	28.250	23.598	40.174	34.040	35.714	30.285	439	7.700	12.113
Totalizações para a região		2.173.245	2.145.725	529.551	496.371	475.503	744.964	708.573	675.639	641.956	6.853	89.798	131.994
REGIÃO	SUL												
42083011	Itapema/SC	35.156	35.156	12.079	12.079	12.074	30.146	30.138	27.637	27.629	201	839	4.301
41182011	Paranaguá/PR	133.498	133.498	38.765	31.075	31.075	34.831	34.831	32.392	32.392	528	4.018	11.238
Totalizações para a região		168.654	168.654	50.844	43.154	43.149	64.977	64.969	60.029	60.021	729	4.857	15.539
REGIÃO	CENTRO-OESTE												
51002511	Alta Floresta/MT	43.670	43.670	12.693	9.090	9.090	10.408	10.408	9.748	9.748	180	1.138	2.455
50027011	Campo Grande/MS	742.427	742.427	241.504	195.228	195.011	222.649	222.410	206.457	206.248	3.388	77.825	72.517
51026711	Campo Verde/MT	21.980	21.980	7.364	7.287	7.282	8.380	8.304	7.495	7.494	90	1.304	1.552
51027911	Carlinda/MT	9.000	9.000	2.121	1.450	1.450	1.550	1.550	1.413	1.413	42	155	310
51030511	Cláudia/MT	8.576	8.538	2.813	2.648	2.646	3.056	3.035	2.593	2.574	45	141	506
51032011	Colider/MT	25.713	25.713	7.508	6.548	6.548	7.237	7.237	6.850	6.850	96	611	1.378
51033011	Comodoro/MT	11.855	11.855	4.309	3.765	3.765	4.359	4.359	4.359	4.359	70	344	755
51041011	Guarantã do Norte/MT	23.052	22.272	6.828	5.763	5.763	5.996	5.996	5.402	5.402		599	1.199
51049011	Jangada/MT	3.577	3.577	1.003	989	986	1.036	1.033	947	944	35	183	233
51051011	Juara/MT	27.255	27.255	7.534	7.449	7.449	7.941	7.941	7.279	7.279	120	943	1.652
51055811	Marcelândia/MT	9.148	9.148	2.492	2.467	2.444	2.639	2.616	2.370	2.352	60	332	529
51056011	Matupá/MT	11.752	11.224	3.338	2.938	2.938	3.302	3.302	3.095	3.095	85	259	578

Tabela LEP03 - INFORMAÇÕES OPERACIONAIS DE ÁGUA
PRESTADORES DE SERVIÇOS DE ABRANGÊNCIA LOCAL - Empresa Privada

 ANO DE
 REFERÊNCIA
2009

CÓDIGO Município		VOLUMES DE ÁGUA											
		TRATADO					DE SERVIÇO	BRUTA EXPORTADO	CONSUMIDO	FATURADO	MACROMEDIDO	MICROMEDIDO	MICROMEDIDO ECON. RESID. ATIVAS
		EM ETAs	DESINFECÇÃO	IMPORTADO	EXPORTADO	FLUORETADA							
		1000m³/ano	1000m³/ano	1000m³/ano	1000m³/ano	1000m³/ano	1000m³/ano	1000m³/ano	1000m³/ano	1000m³/ano	1000m³/ano	1000m³/ano	1000m³/ano
		AG007	AG015	AG018	AG019	AG027	AG024	AG017	AG010	AG011	AG012	AG008	AG020
REGIÃO NORTE													
13026011	Manaus/AM	173.154	37.754	0	0	0	1.873	0	74.498	74.498	210.181	47.006	39.125
17209711	Talismã/TO	0	74	0	0	74	2	0	67	81	0	67	64
Totalizações para a região		173.154	37.828	0	0	74	1.875	0	74.565	74.579	210.181	47.073	39.189
REGIÃO SUDESTE													
31080011	Bom Sucesso/MG	952	0	0	0	952	59	0	644	852	952	644	557
32012011	Cachoeiro de Itapemirim/ES	14.486	0	0	0	14.486	357	0	8.930	10.499	13.391	8.860	6.498
33010011	Campos dos Goytacazes/RJ	22.692	362	0	0	23.054	62	0	16.716	16.753	23.054	16.080	13.362
35177011	Guará/SP	0	1.832	0	0	1.832		0	1.485	1.485	1.832	1.485	
35239011	Itu/SP	16.814	627	0	0	16.814	254	0	8.931	10.222	0	8.931	8.931
35269011	Limeira/SP	21.260	32	0	0	21.289	399	0	17.880	19.190	21.261	17.880	15.068
35284011	Mairinque/SP	1.801	2.073	0	0	3.875		0	1.768	2.090		1.768	1.549
35294012	Mauá/SP												
35303011	Mirassol/SP			0	0	5.529		0	3.059	3.441		3.059	2.402
33033011	Niterói/RJ	0	0	54.256	0	0	1	0	35.617	39.770	54.256	33.329	30.345
33034011	Nova Friburgo/RJ	15.604	0	0	0	0	780	0	8.169	12.145	15.604	7.658	6.922
35350011	Palestina/SP	0	840	0	0	840		0	570	640	840	570	485
31472011	Paraguaçu/MG	1.292	2	0	0	1.292	0	0	902	1.245	1.292	902	902
33039011	Petrópolis/RJ	13.304	378	0	0	13.304	269	0	9.023	9.732	13.682	8.978	7.849
33042011	Resende/RJ	11.724	356	0	0	12.113	356	0	6.950	8.106	12.113	6.509	5.231
Totalizações para a região		119.929	6.502	54.256	0	115.380	2.537	0	120.644	136.170	158.277	116.653	100.101
REGIÃO SUL													
42083011	Itapema/SC	4.301	0	0	0	4.301	232	0	3.347	4.506	1.215	3.151	2.806
41182011	Paranaguá/PR	11.238	0	0	0	11.238	235	0	4.546	5.564	11.238	4.546	3.532
Totalizações para a região		15.539	0	0	0	15.539	467	0	7.893	10.070	12.453	7.697	6.338
REGIÃO CENTRO-OESTE													
51002511	Alta Floresta/MT	2.455	0	0	0	2.455	21	0	1.361	1.644	2.455	1.361	1.189
50027011	Campo Grande/MS	47.432	25.086	0	0	59.392	10.745	0	38.486	51.133	72.512	36.950	31.462
51026711	Campo Verde/MT	0	1.475	0	0	1.475	78	0	1.319	1.321	0	1.319	1.146
51027911	Carlinda/MT	310	0	0	0	0	0	0	166	218	0	166	166
51030511	Cláudia/MT	506	0	0	0	506	0	0	483	483	0	479	441
51032011	Colider/MT	1.378	0	0	0	1.378	14	0	990	1.248	1.378	990	800
51033011	Comodoro/MT	755	0	0	0	755	8	0	532	685	755	532	532
51041011	Guarantã do Norte/MT	1.199	0	0	0	1.199	78	0	772	946	1.199	772	693
51049011	Jangada/MT	222	0	0	0	0	12	0	163	163	0	163	120
51051011	Juara/MT	1.652	0	0	0	1.652		0	1.355	1.355	1.652	1.355	1.012
51055811	Marcelândia/MT	529	0	0	0	529	26	0	416	416	529	411	271
51056011	Matupá/MT	534	26	0	0	534	49	0	498	500	0	492	476

Tabela LEP03 - INFORMAÇÕES OPERACIONAIS DE ÁGUA
PRESTADORES DE SERVIÇOS DE ABRANGÊNCIA LOCAL - Empresa Privada

ANO DE
REFERÊNCIA
2009

CÓDIGO	Município	POPULAÇÃO ATENDIDA ÁGUA		QUANTIDADES DE LIGAÇÕES DE ÁGUA			QUANTIDADES DE ECONOMIAS ATIVAS DE ÁGUA				EXTENSÃO DA REDE DE ÁGUA	CONSUMO ENERGIA ELÉTRICA ÁGUA	VOLUME DE ÁGUA PRODUZIDO
				TOTAL (ativ.+inativ.)	ATIVAS	ATIVAS MICROMED.	TOTAL (ativas)	MICRO MEDIDAS	RESIDEN- CIAIS	RESID. MICROMED			
		TOTAL	URBANA										
		habitante	habitante	ligação	ligação	ligação	economia	economia	economia	economia	km	1000 kWh/ano	1000m³/ano
		AG001	AG026	AG021	AG002	AG004	AG003	AG014	AG013	AG022	AG005	AG028	AG006
51060011	Nortelândia/MT	4.716	4.716	1.665	1.662	1.659	1.675	1.672	1.574	1.572	50	238	338
51062111	Nova Canaã do Norte/MT	8.557	7.852	1.880	1.845	1.309	1.928	1.354	1.745	1.209	30	228	492
51063711	Pedra Preta/MT	11.753	11.753	4.119	4.057	4.056	4.236	4.235	3.965	3.964	55	488	809
51064211	Peixoto de Azevedo/MT	19.620	19.620	5.124	5.076	4.762	5.083	4.766	4.888	4.582	112	646	985
51065011	Poconé/MT	18.916	18.916	5.956	5.190	4.287	5.241	4.333	4.978	4.071	67	1.203	1.568
51067511	Pontes e Lacerda/MT	32.517	32.517	12.278	8.509	8.509	8.820	8.820	8.484	8.484	141	973	1.468
51070411	Primavera do Leste/MT	43.163	43.163	10.081	9.804	9.804	11.329	11.329	9.041	9.041	153	1.337	1.755
51072411	Santa Carmem/MT	2.880	2.880	972	960	960	960	960	881	881	25	115	351
51074011	São Pedro da Cipa/MT	3.621	3.621	1.289	1.117	1.101	1.117	1.101	1.089	1.073	12	70	365
51078711	Sapezal/MT	12.165	11.800	3.950	3.935	3.935	3.936	3.936	3.355	3.355	75	437	1.150
51079211	Sorriso/MT	58.363	58.363	15.928	14.263	13.721	16.942	16.333	16.010	15.424	295	2.049	3.893
51083011	União do Sul/MT	2.364	2.364	796	788	788	788	788	748	748	22	96	173
51085011	Vera/MT	6.864	6.864	1.952	1.949	1.948	1.961	1.960	1.811	1.811	47	151	449
Totalizações para a região		1.163.504	1.161.088	365.497	304.777	302.211	342.569	339.778	316.577	313.973	5.295	91.865	97.460
Totalizações para o grupo		5.182.327	5.152.095	1.274.357	1.128.215	1.016.636	1.505.997	1.351.674	1.386.633	1.242.050	15.646	335.917	455.975

Tabela LEP03 - INFORMAÇÕES OPERACIONAIS DE ÁGUA
PRESTADORES DE SERVIÇOS DE ABRANGÊNCIA LOCAL - Empresa Privada

ANO DE
REFERÊNCIA
2009

CÓDIGO Município		VOLUMES DE ÁGUA											
		TRATADO					DE SERVIÇO	BRUTA EXPORTADO	CONSUMIDO	FATURADO	MACROMEDIDO	MICROMEDIDO	MICROMEDIDO ECON. RESID. ATIVAS
		EM ETAs	DESINFECÇÃO	IMPORTADO	EXPORTADO	FLUORETADA							
		1000m³/ano	1000m³/ano	1000m³/ano	1000m³/ano	1000m³/ano	1000m³/ano	1000m³/ano	1000m³/ano	1000m³/ano	1000m³/ano	1000m³/ano	1000m³/ano
		AG007	AG015	AG018	AG019	AG027	AG024	AG017	AG010	AG011	AG012	AG008	AG020
51060011	Nortelândia/MT	321	0	0	0	0	17	0	281	281	0	280	252
51062111	Nova Canaã do Norte/MT	478		0	0			0	320	239	492	318	182
51063711	Pedra Preta/MT	0	809	0	0	809	0	0	678	678		678	613
51064211	Peixoto de Azevedo/MT	985	0	0	0	985	49	0	804	804	0	766	583
51065011	Poconé/MT	1.050	518	0	0	0	78	0	823	823	0	714	657
51067511	Pontes e Lacerda/MT	1.468	0	0	0	1.468	15	0	1.034	1.391	1.468	1.034	510
51070411	Primavera do Leste/MT	1.665	0	0	0	1.665		0	1.755	1.755	1.755	1.388	1.236
51072411	Santa Carmem/MT	0	351	0	0	0	0	0	152	152	0	152	137
51074011	São Pedro da Cipa/MT	0	365	0	0	0	0	0	180	180	365	170	
51078711	Sapezal/MT	0	1.150	0	0	0	0	0	930	930	1	930	661
51079211	Sorriso/MT	0	3.893	0	0	3.893	50	0	3.504	3.504	3.504	3.114	3.114
51083011	União do Sul/MT	0	164	0	0	0	9	0	118	118	0	118	102
51085011	Vera/MT	0	427	0	0	0	22	0	315	315	0	315	230
Totalizações para a região		62.939	34.264	0	0	78.695	11.271	0	57.435	71.282	88.065	54.967	46.585
Totalizações para o grupo		371.561	78.594	54.256	0	209.688	16.150	0	260.537	292.101	468.976	226.390	192.213

Tabela LEP04 - INFORMAÇÕES OPERACIONAIS DE ESGOTO

PRESTADORES DE SERVIÇOS DE ABRANGÊNCIA LOCAL - Empresa Privada

ANO DE REFERÊNCIA
2009

CÓDIGO	Município	POPULAÇÃO ATENDIDA ESGOTO		QUANTIDADES DE LIGAÇÕES DE ESGOTO		QUANTIDADES DE ECONOMIAS ATIVAS DE ESGOTO		VOLUMES DE ESGOTO						EXTENSÃO DA REDE DE ESGOTO	CONSUMO ENERGIA ELÉTRICA ESGOTO	
		TOTAL	URBANA	TOTAL (ativ. + inativ.)	ATIVAS	TOTAL (ativas)	RESIDENCIAIS	COLETADO	TRATADO	FATURADO	BRUTO EXPORTADO	EXPORTADO TRATADO	BRUTO IMPORTADO			IMPORTADO TRATADO
		habitante	habitante	ligação	ligação	economia	economia	1000m³/ano	1000m³/ano	1000m³/ano	1000m³/ano	1000m³/ano	1000m³/ano	1000m³/ano	km	1000 kWh/ano
		ES001	ES026	ES009	ES002	ES003	ES008	ES005	ES006	ES007	ES012	ES015	ES013	ES014	ES004	ES028
REGIÃO NORTE																
13026011	Manaus/AM	209.672	209.672	33.950	29.351	36.725	32.881	29.999	28.498	6.371	0	0	0	0	416	2.149
17209711	Talismã/TO	370	370	520	168	168	155	22	22	22	0	0	0	0	13	0
Totalizações para a região		210.042	210.042	34.470	29.519	36.893	33.036	30.021	28.520	6.393	0	0	0	0	429	2.149
REGIÃO SUDESTE																
31080011	Bom Sucesso/MG	14.264	13.072	5.007	4.596	5.241	4.816	479	479	745	0	0	0	0	64	125
32012011	Cachoeiro de Itapemirim/ES	176.322	174.500	45.611	42.028	55.419	50.526	6.709	5.815	9.270	0	0	0	0	399	1.796
33010011	Campos dos Goytacazes/RJ	186.722	186.722	35.027	31.352	58.448	52.366	7.363	5.145	8.516	0	0	0	0	276	2.814
35177011	Guará/SP	19.168	19.168	6.069	5.592	6.293	6.293	1.480	1.480	900	0	0	0	0	63	18
35239011	Itu/SP	145.187	145.187	47.611	43.737	49.565	43.996	8.178	10.289	9.847	0	0	0	0	506	6.023
35269011	Limeira/SP	269.489	269.489	89.971	87.566	99.620	87.130	16.297	12.628	21.282	0	0	0	0	909	1.999
35284011	Mairinque/SP	30.659	30.659	8.260	8.188	9.810	9.044	1.067	0	1.262	0	0	0	0	100	61
35294012	Mauá/SP	356.533	356.533	82.403	79.849	107.683	103.043	14.774	553	16.775	553	0	0	0	556	0
35303011	Mirassol/SP	53.434	53.434	17.583	16.742	19.783	17.616	2.446		2.752	0	0	0	0	205	337
33033011	Niterói/RJ	443.500	443.500	54.482	53.843	166.535	152.624	39.454	39.454	39.633	0	0	0	0	628	9.403
33034011	Nova Friburgo/RJ	142.000	142.000	33.584	33.584	60.621	55.591	6.536	0	11.224	0	0	0	0	414	0
35350011	Palestina/SP	7.200	7.200	2.734	2.734	2.734	2.635	413	413	328	0	0	0	0	39	7
31472011	Paraguaçu/MG	18.964	18.554	5.962	5.479	5.773	5.444	722	722	722	0	0	0	0	68	152
33039011	Petrópolis/RJ	230.393	225.587	38.190	38.045	62.452	54.685	16.643	10.818	9.890	0	0	0	0	235	2.522
33042011	Resende/RJ	114.150	112.500	27.910	27.504	38.473	35.232	5.560	3.002	8.338	0	0	0	0	352	466
Totalizações para a região		2.207.985	2.198.105	500.404	480.839	748.450	681.041	128.121	90.798	141.484	553	0	0	0	4.814	25.723
REGIÃO SUL																
42083011	Itapema/SC	19.332	19.332	3.962	3.962	16.207	14.897	1.883	1.883	2.295	0	0	0	0	54	409
41182011	Paranaguá/PR	100.123	100.123	25.852	13.538	16.647	14.026		958	2.185	0	0	0	0	333	575
Totalizações para a região		119.455	119.455	29.814	17.500	32.854	28.923	1.883	2.841	4.480	0	0	0	0	387	984
REGIÃO CENTRO-OESTE																
51002511	Alta Floresta/MT	15.424	15.424	3.395	2.397	3.052	2.695	316	316	429	0	0	0	0	70	85
50027011	Campo Grande/MS	448.160	448.160	98.514	87.987	113.909	101.895	18.411	18.411	21.632	0	0	0	0	1.431	3.030
51026711 Campo Verde/MT																
51027911 Carlinda/MT																
51030511	Cláudia/MT	4.312	4.312	1.512	968	1.236	995	253	253	253	0	0	0	0	20	77
51032011	Colider/MT	12.242	12.242	3.341	1.077	1.237	1.080	203	203	220	0	0	0	0	54	48
51033011 Comodoro/MT																
51041011 Guarantã do Norte/MT																
51049011 Jangada/MT																
51051011	Juara/MT	7.000	7.000	1.850	1.850	1.947	1.940	140	140	140	0	0	0	0	27	1
51055811 Marcelândia/MT																
51056011 Matupá/MT																

Tabela LEP04 - INFORMAÇÕES OPERACIONAIS DE ESGOTO

ANO DE REFERÊNCIA
2009

PRESTADORES DE SERVIÇOS DE ABRANGÊNCIA LOCAL - Empresa Privada

CÓDIGO	Município	POPULAÇÃO ATENDIDA ESGOTO		QUANTIDADES DE LIGAÇÕES DE ESGOTO		QUANTIDADES DE ECONOMIAS ATIVAS DE ESGOTO		VOLUMES DE ESGOTO						EXTENSÃO DA REDE DE ESGOTO	CONSUMO ENERGIA ELÉTRICA ESGOTO	
		TOTAL	URBANA	TOTAL (ativ. + inativ.)	ATIVAS	TOTAL (ativas)	RESIDENCIAIS	COLETADO	TRATADO	FATURADO	BRUTO EXPORTADO	EXPORTADO TRATADO	BRUTO IMPORTADO			IMPORTADO TRATADO
		habitante	habitante	ligação	ligação	economia	economia	1000m³/ano	1000m³/ano	1000m³/ano	1000m³/ano	1000m³/ano	1000m³/ano	1000m³/ano	km	1000 kWh/ano
		ES001	ES026	ES009	ES002	ES003	ES008	ES005	ES006	ES007	ES012	ES015	ES013	ES014	ES004	ES028
51060011	Nortelândia/MT															
51062111	Nova Canaã do Norte/MT															
51063711	Pedra Preta/MT															
51064211	Peixoto de Azevedo/MT															
51065011	Poconé/MT															
51067511	Pontes e Lacerda/MT	25.688	25.688	6.983	3.891	4.082	3.860	498	498	542	0	0	0	0	77	973
51070411	Primavera do Leste/MT	21.562	21.562	4.955	4.955	4.955	4.651	946	946	403	0	0	0	0	85	112
51072411	Santa Carmem/MT															
51074011	São Pedro da Cipa/MT															
51078711	Sapezal/MT															
51079211	Sorriso/MT															
51083011	União do Sul/MT															
51085011	Vera/MT															
Totalizações para a região		534.388	534.388	120.550	103.125	130.418	117.116	20.767	20.767	23.619	0	0	0	0	1.764	4.326
Totalizações para o grupo		3.071.870	3.061.990	685.238	630.983	948.615	860.116	180.792	142.926	175.976	553	0	0	0	7.394	33.182

Tabela LEP05 - INFORMAÇÕES FINANCEIRAS

PRESTADORES DE SERVIÇOS DE ABRANGÊNCIA LOCAL - Empresa Privada

ANO DE REFERÊNCIA
2009

CÓDIGO Município		RECEITAS OPERACIONAIS							ARRECAÇÃO TOTAL	CRÉDITO DE CONTAS A RECEBER	DESPESAS TOT. COM OS SERV. (DTS)	
		TOTAL	DIRETA					INDIRETA			TOTAL	TOTAL DE DESP. EXPLORAÇÃO (DEX)
			TOTAL	ÁGUA	ESGOTO	ÁGUA EXPORTADA	ESG. BRUTO IMPORTADO					
		R\$/ano	R\$/ano	R\$/ano	R\$/ano	R\$/ano	R\$/ano	R\$/ano	R\$/ano	R\$/ano	R\$/ano	R\$/ano
		FN005	FN001	FN002	FN003	FN007	FN038	FN004	FN006	FN008	FN017	FN015
REGIÃO NORTE												
13026011	Manaus/AM	236.272.335	228.624.840	208.204.410	20.420.430	0	0	7.647.495	173.600.818	109.907.057	226.674.790	137.598.342
17209711	Talismã/TO	160.236	147.036	124.524	22.512	0	0	13.200	157.031	3.205	141.551	137.688
Totalizações para a região		236.432.571	228.771.876	208.328.934	20.442.942	0	0	7.660.695	173.757.849	109.910.262	226.816.341	137.736.030
REGIÃO SUDESTE												
31080011	Bom Sucesso/MG	2.361.215	2.361.214	1.204.219	1.156.995	0	0	0	2.082.544	278.670	2.144.004	1.544.998
32012011	Cachoeiro de Itapemirim/ES	40.379.210	38.915.665	24.232.509	14.683.156	0	0	1.463.545	39.588.153	7.712.597	35.172.049	30.880.272
33010011	Campos dos Goytacazes/RJ	69.901.095	69.601.095	44.858.430	24.742.665	0	0	300.000	67.561.239	11.599.947	53.414.688	36.228.181
35177011	Guará/SP	3.165.433	3.165.433	1.657.176	1.508.257	0	0	0	1.675.590	1.376.649	1.838.838	1.068.515
35239011	Itu/SP	32.488.249	31.908.172	17.970.207	13.937.965	0	0	580.077	30.383.489	6.967.216	30.997.458	21.890.342
35269011	Limeira/SP	68.799.726	65.821.212	29.720.979	36.100.233	0	0	2.978.514	68.015.745	12.095.441	63.368.588	42.583.921
35284011	Mairinque/SP	6.361.313	5.967.327	3.669.318	2.298.009	0	0	393.986	6.200.889	160.423	4.230.130	3.568.196
35294012	Mauá/SP	23.881.162	23.266.727		23.266.727		0	614.435	22.984.335	4.821.183	20.502.123	13.057.668
35303011	Mirassol/SP	7.397.111	7.397.111	4.117.917	3.279.194	0	0	0	6.701.397	1.229.548	7.120.484	6.749.965
33033011	Niterói/RJ	211.137.098	205.245.422	115.471.215	89.774.207	0	0	5.891.676	201.101.235	28.153.819	182.471.738	144.946.527
33034011	Nova Friburgo/RJ	31.248.760	30.365.803	19.300.885	11.064.918	0	0	882.957	31.868.499	6.762.050	31.074.720	25.719.146
35350011	Palestina/SP	1.573.578	1.573.577	967.265	606.312	0	0	0	1.661.428	274.990	1.696.644	
31472011	Paraguaçu/MG	2.915.924	2.915.924	1.689.224	1.226.700	0	0	0	2.658.120	257.804	2.140.430	1.426.423
33039011	Petrópolis/RJ	51.262.078	49.854.730	29.102.934	20.751.796	0	0	1.407.348	45.872.858	6.958.684	35.194.653	22.555.348
33042011	Resende/RJ	19.422.326	18.766.648	10.242.918	8.523.730	0	0	655.678	18.792.786	3.489.991	20.478.001	15.670.705
Totalizações para a região		572.294.278	557.126.060	304.205.196	252.920.864	0	0	15.168.216	547.148.307	92.139.012	491.844.548	367.890.207
REGIÃO SUL												
42083011	Itapema/SC	17.746.690	17.746.690	12.398.898	5.347.792	0	0	0	17.746.690	2.132.999	9.310.079	4.700.650
41182011	Paranaguá/PR	25.666.327	24.233.811	19.266.076	4.967.735	0	0	1.432.516	24.253.360	1.578.304	22.975.620	14.300.994
Totalizações para a região		43.413.017	41.980.501	31.664.974	10.315.527	0	0	1.432.516	42.000.050	3.711.303	32.285.699	19.001.644
REGIÃO CENTRO-OESTE												
51002511	Alta Floresta/MT	5.888.410	5.888.410	4.578.613	1.309.797	0	0	0	5.407.083	278.867	2.795.399	2.387.507
50027011	Campo Grande/MS	170.509.182	163.517.047	117.709.303	45.807.744	0	0	6.992.135	166.419.993	39.261.563	172.580.315	82.717.566
51026711	Campo Verde/MT	2.690.447	2.596.653	2.596.653		0		93.794	2.664.646	398.742	1.503.068	1.319.799
51027911	Carlinda/MT	341.646	326.395	326.395		0		15.251	354.601	52.631	393.358	282.819
51030511	Cláudia/MT	970.000	913.482	757.482	156.000	0	0	56.518	945.000	255.020	880.000	700.000
51032011	Colider/MT	4.225.615	4.225.615	3.471.669	753.946	0	0	0	3.597.076	191.527	2.168.973	1.828.227
51033011	Comodoro/MT	1.946.799	1.946.799	1.946.799		0		0	1.447.138	155.569	1.084.233	891.103
51041011	Guarantã do Norte/MT	1.788.000	1.788.000	1.788.000		0		0	1.830.709	276.582	1.006.934	760.566
51049011	Jangada/MT	290.176	240.239	240.239		0		49.937	240.239	66.434	368.778	324.464
51051011	Juara/MT	3.569.107	3.438.844	3.414.955	23.889	0	0	130.263	3.352.106	412.325	2.506.850	2.506.850
51055811	Marcelândia/MT	760.893	725.063	725.063		0		35.830	661.871	317.807	479.229	408.202
51056011	Matupá/MT	1.038.881	1.027.602	1.027.602		0		11.279	1.108.879	18.451	355.500	

Tabela LEP05 - INFORMAÇÕES FINANCEIRAS

PRESTADORES DE SERVIÇOS DE ABRANGÊNCIA LOCAL - Empresa Privada

ANO DE REFERÊNCIA
2009

DESPESAS TOTAIS COM OS SERVIÇOS (DTS)													
DESPESAS DE EXPLORAÇÃO (DEX)								SERVIÇO DA DÍVIDA - PARCELA 1 de 2			DEPRECIACÃO AMORTIZAÇÃO E PROVISÃO	FISCAL OU TRIBUTÁRIA NÃO INCIDENTE NA DEX	OUTRAS DESPESAS
PESSOAL PRÓPRIO	PRODUTOS QUÍMICOS	ENERGIA ELÉTRICA	TERCEIROS	ÁGUA IMPORTADA	ESGOTO EXPORTADO	FISCAL OU TRIB. NA DEX	OUTRAS DA DEX	TOTAL	JUROS E ENCARGOS	VARIAÇÃO CAMBIAL	R\$/ano	R\$/ano	R\$/ano
R\$/ano	R\$/ano	R\$/ano	R\$/ano	R\$/ano	R\$/ano	R\$/ano	R\$/ano	R\$/ano	R\$/ano	R\$/ano	R\$/ano	R\$/ano	R\$/ano
FN010	FN011	FN013	FN014	FN020	FN039	FN021	FN027	FN016	FN035	FN036	FN019	FN022	FN028
26.490.419	9.674.357	43.550.405	16.087.765	0	0	22.414.373	19.381.023	19.585.084	19.455.872	129.212	66.895.583	1.823.140	772.641
54.786	2.300	37.548	3.500	0	0	19.554	20.000	0	0	0	0	0	3.863
26.545.205	9.676.657	43.587.953	16.091.265	0	0	22.433.927	19.401.023	19.585.084	19.455.872	129.212	66.895.583	1.823.140	776.504
628.238	443.495	250.448	96.801	0	0	125.916	100	128.452	128.452	0	393.888	76.366	300
7.010.313	510.097	3.057.486	5.137.171	0	0	5.004.328	10.160.877	568.114	546.052	22.062	2.529.966	1.193.697	0
8.737.904	1.177.081	3.866.540	14.962.499	0	0	6.645.972	838.185	3.045.610	3.045.610	0	6.308.997	7.831.900	0
261.664	30.602	485.773	176.036	0	0	114.440	0	202.089	202.089	0	208.307	359.927	0
4.839.603	672.423	3.901.704	5.763.016	0	0	3.002.755	3.710.841	5.829.237	5.829.237	0	2.512.364	505.787	259.728
13.238.462	2.079.461	6.238.666	6.638.406	0	0	13.616.712	772.214	1.503.230	1.397.199	106.031	5.186.486	4.271.517	9.823.434
930.465	122.403	1.167.482	211.752	0	0	231.062	905.032	0	0	0	8.514	653.420	0
5.084.670	0	46.532	4.418.089		448.335	2.110.275	996.299	1.644.542	1.513.069	131.473	2.512.811	3.287.102	0
2.127.776	191.023	1.791.597	891.822	0	0	811.465	936.282	0	0	0	92.617	0	277.902
14.191.337	185.080	8.875.482	15.764.924	32.378.096	0	19.908.694	53.642.914	3.823.301	3.823.301	0	14.917.051	18.784.859	0
8.161.117	621.032	2.384.055	4.512.848	0	0	4.287.429	5.752.665	1.659.685	1.659.685	0	3.474.707	221.181	0
622.000	9.647	216.709	278.206			155.759			1.436.470		38.200		
581.412	91.562	480.637	117.301	0	0	155.510	0	0	0	0	616.533	97.474	0
8.462.932	413.465	2.829.251	3.907.868	0	0	1.994.889	4.946.943	667.992	667.992	0	6.554.682	5.416.631	0
5.079.130	600.434	2.789.164	1.763.554	0	0	998.727	4.439.696	1.366.965	1.366.965	0	1.079.207	2.361.124	0
79.957.023	7.147.805	38.381.526	64.640.293	32.378.096	448.335	59.163.933	87.102.048	20.439.217	21.616.121	259.566	46.434.330	45.060.985	10.361.364
1.946.654	312.538	443.736	1.360.638	0	0	637.084	0	0	0	0	4.609.429	0	0
4.324.018	204.122	1.313.504	1.109.345	0	0	1.758.634	5.591.371	6.751.263	6.751.263	0	1.893.363	0	30.000
6.270.672	516.660	1.757.240	2.469.983	0	0	2.395.718	5.591.371	6.751.263	6.751.263	0	6.502.792	0	30.000
603.770		668.483	246.238	0	0	610.177					1.531	406.360	
15.274.655	641.500	14.953.533	18.142.184	0	0	22.171.258	11.534.436	36.737.084	33.011.379	3.725.705	52.927.798	0	197.867
318.722	49.417	458.517	359.319	0		133.824	0	0	0	0	0	0	183.269
109.052	12.939	33.888	12.879	0		16.425	97.636	0	0	0	4.113	27.525	78.901
238.902	21.000	140.000	32.000	0	0	181.000	87.098	102.000	102.000	0	0	8.000	70.000
767.490	141.890	298.618	162.177	0	0	458.052	0				103.606	237.139	
355.417	103.133	200.985	53.671	0		177.898	0	0	0	0		193.130	
215.237	63.220	190.375	193.512	0		98.222	0	66.060	66.060	0	180.307	0	0
148.066	25.615	64.685	74.059	0		0	12.039	0	0	0	0	0	44.314
996.810	105.424	270.988	103.200	0	0	663.935	366.493	0	0	0	0	0	0
151.323	17.247	124.651	61.815	0		53.165	0	0	0	0	0	0	71.027
104.165	36.455	95.230	165.060	0		75.493					8.193		
137.769	14.296	58.496	13.583	0		32.139	0	0	0	0	0	0	53.512

Tabela LEP05 - INFORMAÇÕES FINANCEIRAS											ANO DE REFERÊNCIA	
PRESTADORES DE SERVIÇOS DE ABRANGÊNCIA LOCAL - Empresa Privada											2009	
CÓDIGO	Município	RECEITAS OPERACIONAIS						ARRECADAÇÃO TOTAL	CRÉDITO DE CONTAS A RECEBER	DESPESAS TOT. COM OS SERV. (DTS)		
		TOTAL	DIRETA							INDIRETA	TOTAL	TOTAL DE DESP. EXPLORAÇÃO (DEX)
			TOTAL	ÁGUA	ESGOTO	ÁGUA EXPORTADA	ESG. BRUTO IMPORTADO					
		R\$/ano	R\$/ano	R\$/ano	R\$/ano	R\$/ano	R\$/ano	R\$/ano	R\$/ano	R\$/ano	R\$/ano	
		FN005	FN001	FN002	FN003	FN007	FN038	FN004	FN006	FN008	FN017	FN015
51060011	Nortelândia/MT	472.256	451.013	451.013		0		21.243	422.139	459.643	309.794	256.282
51062111	Nova Canaã do Norte/MT	420.080	420.080	420.080		0		0	420.080	17.035	387.012	387.012
51063711	Pedra Preta/MT	1.232.143	1.159.190	1.159.190		0		72.953	1.291.704	347.842	865.742	782.378
51064211	Peixoto de Azevedo/MT	1.062.938	1.010.708	1.010.708		0		52.230	1.043.334	345.236	725.901	657.675
51065011	Poconé/MT	1.110.844	1.092.318	1.092.318		0		18.526	820.368	445.475	1.091.208	995.380
51067511	Pontes e Lacerda/MT	5.707.335	5.707.335	4.130.086	1.577.249	0	0	0	5.144.874	266.379	2.919.868	2.388.840
51070411	Primavera do Leste/MT	5.744.539	5.283.756	3.639.620	1.644.136	0	0	460.783	5.291.879	3.135.296	2.990.221	2.513.501
51072411	Santa Carmem/MT	239.947	225.073	225.073		0		14.874	245.723	49.520	227.206	189.667
51074011	São Pedro da Cipa/MT	108.016	108.016	108.016		0		0	108.016	46.271	81.897	81.897
51078711	Sapezal/MT	1.505.912	1.505.912	1.505.912		0		0	1.505.912			
51079211	Sorriso/MT	5.789.140	5.666.847	5.666.847		0		122.293	5.878.644	29.667	4.972.901	2.175.657
51083011	União do Sul/MT	224.896	215.582	215.582		0		9.314	204.963	140.027	170.150	148.107
51085011	Vera/MT	483.575	452.908	452.908		0		30.667	510.078	137.215	303.318	262.107
Totalizações para a região		218.120.777	209.932.887	158.660.126	51.272.761	0	0	8.187.890	210.917.055	47.105.124	201.167.855	104.965.606
Totalizações para o grupo		1.070.260.643	1.037.811.324	702.859.230	334.952.094	0	0	32.449.317	973.823.261	252.865.701	952.114.443	629.593.487

Tabela LEP05 - INFORMAÇÕES FINANCEIRAS
PRESTADORES DE SERVIÇOS DE ABRANGÊNCIA LOCAL - Empresa Privada

ANO DE
REFERÊNCIA
2009

DESPESAS TOTAIS COM OS SERVIÇOS (DTS)

DESPESAS DE EXPLORAÇÃO (DEX)								SERVIÇO DA DÍVIDA - PARCELA 1 de 2			DEPRECIACÃO AMORTIZAÇÃO E PROVISÃO	FISCAL OU TRIBUTÁRIA NÃO INCIDENTE NA DEX	OUTRAS DESPESAS
PESSOAL PRÓPRIO	PRODUTOS QUÍMICOS	ENERGIA ELÉTRICA	TERCEIROS	ÁGUA IMPORTADA	ESGOTO EXPORTADO	FISCAL OU TRIB. NA DEX	OUTRAS DA DEX	TOTAL	JUROS E ENCARGOS	VARIAÇÃO CAMBIAL	R\$/ano	R\$/ano	R\$/ano
R\$/ano	R\$/ano	R\$/ano	R\$/ano	R\$/ano	R\$/ano	R\$/ano	R\$/ano	R\$/ano	R\$/ano	R\$/ano	R\$/ano	R\$/ano	R\$/ano
FN010	FN011	FN013	FN014	FN020	FN039	FN021	FN027	FN016	FN035	FN036	FN019	FN022	FN028
136.235	56.727	167.525	26.525										
254.163	12.376	238.553	219.177	0		58.109	0	0	0	0	0	83.364	0
176.533	46.041	175.721	171.070	0		88.309	0	0	0	0	0	0	68.226
293.254	182.117	346.311	97.692	0		76.006	0	0	0	0	0	95.829	0
750.037	201.870	499.009	348.136	0	0	589.788	0				25.883	505.145	
552.820	62.242	429.082	1.052.795	0	0	416.563	0	145.830	145.830	0	0	330.891	0
48.102	963	39.271	92.294	0		9.037	0	0	0	0	0	0	37.539
21.420	2.400	35.587	16.925	0		5.565	0	0	0	0	0	0	0
242.746	4.071	218.582	9.461			193.616		96	93	3			
574.616	10.467	1.016.214	354.369	0		219.990	0	192.350	192.350	0	223.921	662.208	1.718.765
38.797	7.359	32.616	50.894	0		18.443	-2	0	0	0	0	0	22.043
59.437	5.331	61.990	98.185	0		37.165	0	0	0	0	0	0	41.211
22.569.538	1.824.100	20.818.910	22.157.220	0	0	26.384.179	12.097.700	37.243.420	33.517.712	3.725.708	53.475.352	2.549.591	2.586.674
135.342.438	19.165.222	104.545.629	105.358.761	32.378.096	448.335	110.377.757	124.192.142	84.018.984	81.340.968	4.114.486	173.308.057	49.433.716	13.754.542

Tabela LEP05 - INFORMAÇÕES FINANCEIRAS
PRESTADORES DE SERVIÇOS DE ABRANGÊNCIA LOCAL - Empresa Privada

ANO DE
REFERÊNCIA
2009

CÓDIGO Município		SERVIÇO DA DÍVIDA - PARCELA 2 DE 2: AMORTIZAÇÃO	INVESTIMENTOS									
			TOTAL	DESPESAS CAPITALIZÁVEIS	SEGUNDO A ORIGEM OS RECURSOS			SEGUNDO O DESTINO			INVESTIMENTOS TOTAIS REALIZADOS PELO(S) MUNICÍPIO(S) (*)	INVESTIMENTOS TOTAIS REALIZADOS PELO ESTADO(**)
					PRÓPRIOS	ONEROSOS	NÃO ONEROSOS	ABASTECIMENTO DE ÁGUA	ESGOTAMENTO SANITÁRIO	OUTROS		
		R\$/ano	R\$/ano	R\$/ano	R\$/ano	R\$/ano	R\$/ano	R\$/ano	R\$/ano	R\$/ano	R\$/ano	R\$/ano
		FN034	FN033	FN018	FN030	FN031	FN032	FN023	FN024	FN025	FN048	FN058
REGIÃO NORTE												
13026011	Manaus/AM	109.685.000	28.174.053	0	5.270.053	22.904.000	0	16.787.841	9.865.581	1.520.631		
17209711	Talismã/TO	0	10.000	0	10.000	0	0	10.000	0	0	0	0
Totalizações para a região		109.685.000	28.184.053	0	5.280.053	22.904.000	0	16.797.841	9.865.581	1.520.631	0	0
REGIÃO SUDESTE												
31080011	Bom Sucesso/MG	0	0	0	0	0	0	0	0	0		
32012011	Cachoeiro de Itapemirim/ES	3.463.399	5.427.353	0	1.383.975	4.043.378	0	2.621.809	2.438.967	366.577	0	0
33010011	Campos dos Goytacazes/RJ	5.471.122	11.339.109	0	11.339.110	0	0	5.885.681	4.672.962	780.466		
35177011	Guara/SP	306.958										
35239011	Itu/SP	3.533.582	19.238.349	0	19.238.349	0	0	13.405.243	3.633.066	2.200.040		
35269011	Limeira/SP	3.600.132	10.874.962	16.301	10.874.962	0	0	5.974.534	1.258.274	3.625.853		
35284011	Mairinque/SP	0	103.883	0	103.883	0	0	62.374	41.509	0	0	0
35294012	Mauá/SP	749.675	2.196.215	0	2.196.215	0	0	0	1.840.962	355.253	0	
35303011	Mirassol/SP				3.704.766			705.700	2.743.413	245.600		
33033011	Niterói/RJ	9.172.865	11.674.485	0	7.974.485	3.700.000	0	6.006.561	4.250.358	1.417.566		
33034011	Nova Friburgo/RJ	0	6.897.036	0	6.897.036	0	0	1.491.839	3.839.598	1.565.599	0	0
35350011	Palestina/SP											
31472011	Paraguaçu/MG	0	248.042	0	198.042	50.000	0	142.146	102.083	3.813		
33039011	Petrópolis/RJ	1.051.373	3.600.103	0	3.600.103	0	0	2.164.330	699.760	736.013		
33042011	Resende/RJ	0	7.391.779	0	0	7.391.779	0	1.789.997	5.314.650	287.132	0	0
Totalizações para a região		27.349.106	78.991.316	16.301	67.510.926	15.185.157	0	40.250.214	30.835.602	11.583.912	0	0
REGIÃO SUL												
42083011	Itapema/SC	0	6.039.490	0	6.039.490	0	0	0	6.039.490	0		
41182011	Paranaguá/PR	4.520.000	2.959.380	0	595.185	2.364.195	0	1.087.113	1.083.365	788.902		
Totalizações para a região		4.520.000	8.998.870	0	6.634.675	2.364.195	0	1.087.113	7.122.855	788.902		
REGIÃO CENTRO-OESTE												
51002511	Alta Floresta/MT	588.634	171.377	0				0	171.377	0		
50027011	Campo Grande/MS	69.082.308	47.240.751	0	0	47.240.751	0	10.575.463	33.889.324	2.775.964		
51026711	Campo Verde/MT	542.884	81.264	0	81.264	0	0	81.264	0	0	0	0
51027911	Carlinda/MT	0	21.357	0	21.357	0	0	14.609	0	6.748	0	0
51030511	Cláudia/MT	0	56.600	0	56.600	0	0	11.000	37.000	8.600	0	0
51032011	Colider/MT	293.231	173.209	0				60.508	112.701	0		
51033011	Comodoro/MT							0				
51041011	Guarantã do Norte/MT	66.060	80.000	0	80.000	0	0	0	80.000	0		
51049011	Jangada/MT	0	650	0	650	0	0	650	0	0		
51051011	Juara/MT	0	2.645.000	25.000	2.365.000	280.000	0	295.000	2.325.000	0	0	0
51055811	Marcelândia/MT	0	10.860	0	10.860	0	0	10.860	0	0		
51056011	Matupá/MT		0	0	0	0	0	0	0	0	0	0

Tabela LEP05 - INFORMAÇÕES FINANCEIRAS
PRESTADORES DE SERVIÇOS DE ABRANGÊNCIA LOCAL - Empresa Privada

ANO DE
REFERÊNCIA
2009

CÓDIGO Município		SERVIÇO DA DÍVIDA - PARCELA 2 DE 2: AMORTIZAÇÃO	INVESTIMENTOS									
			TOTAL	DESPESAS CAPITALIZÁVEIS	SEGUNDO A ORIGEM OS RECURSOS			SEGUNDO O DESTINO			INVESTIMENTOS TOTAIS REALIZADOS PELO(S) MUNICÍPIO(S) (*)	INVESTIMENTOS TOTAIS REALIZADOS PELO ESTADO(**)
					PRÓPRIOS	ONEROSOS	NÃO ONEROSOS	ABASTECIMENTO DE ÁGUA	ESGOTAMENTO SANITÁRIO	OUTROS		
		R\$/ano	R\$/ano	R\$/ano	R\$/ano	R\$/ano	R\$/ano	R\$/ano	R\$/ano	R\$/ano	R\$/ano	R\$/ano
		FN034	FN033	FN018	FN030	FN031	FN032	FN023	FN024	FN025	FN048	FN058
51060011	Nortelândia/MT	0	29.400	0	29.400	0	0	29.400	0	0		
51062111	Nova Canaã do Norte/MT		103.007	0	103.007	0	0	103.007	0	0		
51063711	Pedra Preta/MT	0	101.033	0	101.033	0	0	51.033	50.000	0		
51064211	Peixoto de Azevedo/MT	0	20.564	0	20.564	0	0	20.564	0	0		
51065011	Poconé/MT	0	383.287	0	383.287	0	0	383.287	0	0		
51067511	Pontes e Lacerda/MT	701.378	0	143.129	0	0	0		0	0		
51070411	Primavera do Leste/MT	1.308.173	171.974	0	171.974	0	0	72.200	99.774	0	0	0
51072411	Santa Carmem/MT	0	3.838	0	3.838	0	0	3.838	0	0		
51074011	São Pedro da Cipa/MT	0	10.333	3.590	0	0	10.333	6.743	0	0	0	0
51078711	Sapezal/MT				95.245			94.357		588		
51079211	Sorriso/MT	0	1.792.047	0	1.792.046	0	0	113.305	1.678.742	0	0	0
51083011	União do Sul/MT	0	7.105	0	7.105	0	0	7.105	0	0		
51085011	Vera/MT	0	14.702	0	14.702	0	0	14.702	0	0		
Totalizações para a região		72.582.668	53.118.358	171.719	5.337.932	47.520.751	10.333	11.948.895	38.443.918	2.791.900	0	0
Totalizações para o grupo		214.136.774	169.292.597	188.020	84.763.586	87.974.103	10.333	70.084.063	86.267.956	16.685.345	0	0

(*) Coleta experimental iniciada na coleta 2009 de investimentos realizados em água e esgotos pelos municípios.

(**) Coleta experimental iniciada na coleta 2009 de investimentos realizados em água e esgotos pelos estados.

Tabela LEP06 - INFORMAÇÕES SOBRE QUALIDADE
PRESTADORES DE SERVIÇOS DE ABRANGÊNCIA LOCAL - Empresa Privada

ANO DE
REFERÊNCIA
2009

CÓDIGO	Município	PARALISAÇÕES EM SISTEMAS DE ÁGUA			INTERMITÊNCIAS EM SISTEMAS DE ÁGUA			AMOSTRAS PARA ANÁLISES		
		PARALISAÇÕES	DURAÇÃO	ECONOMIAS ATINGIDAS	INTERRUPÇÃO	DURAÇÃO	ECONOMIAS ATINGIDAS	CLORO RESIDUAL		
								OBRIGATÓRIAS	ANALISADAS	FORA DO PADRÃO
		par./ano	horas/ano	econ./ano	interrup./ano	hora/ano	econ./ano	amostra/ano	amostras/ano	amostra/ano
		QD002	QD003	QD004	QD021	QD022	QD015	QD020	QD006	QD007
REGIÃO NORTE										
13026011	Manaus/AM	33	270	487.000	0	0	0	72.457	72.967	1.092
17209711	Talismã/TO	0	0	0	0	0	0	365	428	0
Totalizações para a região		33	270	487.000	0	0	0	72.822	73.395	1.092
REGIÃO SUDESTE										
31080011	Bom Sucesso/MG	0	0	0	0	0	0	4.608	4.896	0
32012011	Cachoeiro de Itapemirim/ES	3	26	4.738	0	0	0	26.763	41.624	5
33010011	Campos dos Goytacazes/RJ	2	31	70.000	0	0	0	33.249	33.861	0
35177011	Guará/SP	2	12	400				1.832	4.400	2
35239011	Itu/SP	1	9	11.166	32	197	12.800	2.508	2.749	12
35269011	Limeira/SP	0	0	0	0	0	0	6.811	11.569	1
35284011	Mairinque/SP							9.408	9.600	0
35294012	Mauá/SP									
35303011	Mirassol/SP	15	100	5.500	8	48	5.500	8.808	16.093	667
33033011	Niterói/RJ	11	117	95.753	132	2.174	66.460	2.400	2.495	0
33034011	Nova Friburgo/RJ							2.040	2.043	0
35350011	Palestina/SP	0	0	0	0	0	0	2.910	2.910	16
31472011	Paraguaçu/MG	1	10	5.640	0	0	0	3.629	3.629	0
33039011	Petrópolis/RJ	17	75	14.594	0	0	0	3.000	3.209	0
33042011	Resende/RJ	11	108	30.800	0	0	0	2.880	4.299	0
Totalizações para a região		63	488	238.591	172	2.419	84.760	110.846	143.377	703
REGIÃO SUL										
42083011	Itapema/SC	0	0	0	0	0	0	16.201	16.713	4
41182011	Paranaguá/PR	3	27	1.200	800	10.400	32.000	1.176	1.978	0
Totalizações para a região		3	27	1.200	800	10.400	32.000	17.377	18.691	4
REGIÃO CENTRO-OESTE										
51002511	Alta Floresta/MT	1	8	6.850	0	0	0	612	672	0
50027011	Campo Grande/MS	1	24	60.000	0	0	0	26.968	46.811	2
51026711	Campo Verde/MT	0	0	0	0	0	0	452	3.017	0
51027911	Carlinda/MT	2	20	1.550	0	0	0	2.520	2.540	0
51030511	Cláudia/MT	0	0	0	0	0	0	360	380	0
51032011	Colider/MT	3	28	7.237				480	500	0
51033011	Comodoro/MT	1	7	1.500	0	0	0	288	425	0
51041011	Guarantã do Norte/MT	1	24	3.000	0	0	0	3.360	4.750	0
51049011	Jangada/MT	0	0	0	0	0	0	2.700	3.600	0
51051011	Juara/MT	2	16	3.060	0	0	0	540	540	10
51055811	Marcelândia/MT	0	0	0	0	0	0	3.600	3.771	0
51056011	Matupá/MT	4	24	3.302	4	24	3.302	2.160	2.175	0

Tabela LEP06 - INFORMAÇÕES SOBRE QUALIDADE
PRESTADORES DE SERVIÇOS DE ABRANGÊNCIA LOCAL - Empresa Privada

ANO DE
REFERÊNCIA
2009

AMOSTRAS PARA ANÁLISES						EXTRAVASAMENTOS DE ESGOTO		RECLAMAÇÕES E SERVIÇOS EXECUTADOS			TIPO DE ATENDIMENTO DA PORTARIA SOBRE QUALIDADE DA ÁGUA	
TURBIDEZ			COLIFORMES TOTAIS			EXTRAVASAMENTOS	DURAÇÃO	RECLAMAÇÕES E SOLICITAÇÕES DE SERVIÇOS	SERVIÇOS EXECUTADOS	TEMPO DE EXECUÇÃO DOS SERVIÇOS		
OBRIGATÓRIAS	ANALISADAS	FORA DO PADRÃO	OBRIGATÓRIAS	ANALISADAS	FORA DO PADRÃO							
amostra/ano	amostra/ano	amostra/ano	amostra/ano	amostra/ano	amostra/ano	extravas.	hora	reclam./ano	serv./ano	hora		
QD019	QD008	QD009	QD028	QD026	QD027	QD011	QD012	QD023	QD024	QD025	QD001	
53.528	53.890	192	14.840	15.277	3	6.239	14.325	179.120	113.780	1.251.580	Atende integralmente	
60	65	0	60	90	0	0	0	250	250	1.224	Atende integralmente	
53.588	53.955	192	14.900	15.367	3	6.239	14.325	179.370	114.030	1.252.804		
4.608	4.896	0	384	408	0	0	3				Atende integralmente	
25.695	28.509	18	3.468	3.931	9	2.198	76.135	28.904	19.383	1.024.373	Atende integralmente	
33.249	33.861	2	5.700	6.312	0	283	560	10.052	9.745	12.960	Atende integralmente	
1.832	4.400	0	755	816	0			5.000	5.000	650	Atende integralmente	
873	2.505	190	2.508	2.703	1	3	24	66.246	18.000		Atende integralmente	
5.443	11.573	1	2.268	2.762	0	445	917	41.365	41.365	85.845	Atende integralmente	
9.408	9.600	0	792	984	0			8.580	7.720	5.379	Atende integralmente	
						4.055	12.165	26	26	260		
7.680	15.228	4	2.748	4.303	0	1.066	5.330	4.444	4.444	1.130	Atende integralmente	
720	772	0	2.400	2.495	0	5.334	7.603	40.249	38.508	26.887	Atende integralmente	
2.040	2.043	1	2.040	2.043	0	2.040		109.105	98.366		Atende integralmente	
2.550	2.910	0	1.296	1.296	0			1.037	1.009	79.070	Atende integralmente	
3.629	3.692	0	396	480	0	0	0	2.940	2.940	1.470	Atende integralmente	
912	1.110	0	3.000	3.209	0	1.008	1.512	48.704	41.370	31.911	Atende integralmente	
2.880	4.299	0	2.352	2.399	0	911	1.590	9.901	9.901	9.850	Atende integralmente	
101.519	125.398	216	30.107	34.141	10	17.343	105.839	376.553	297.777	1.279.785		
15.646	18.217	55	777	869	0	0	0	35.992	31.269	8.363	Atende integralmente	
336	1.977	2	1.176	1.359	0	1.346	1.620	16.656	16.656	16.656	Não atende	
15.982	20.194	57	1.953	2.228	0	1.346	1.620	52.648	47.925	25.019		
612	672	0	612	672	0	0	0	30.879	30.879	1.341.383	Atende integralmente	
33.533	51.705	235	26.968	43.730	5	3.188	965	71.297	57.301	114.602	Atende integralmente	
420	1.386	0	588	588	0			1.312	936	1.036	Atende integralmente	
2.520	2.540	0	12	12	0			2.562	2.562	4.760	Atende parcialmente	
360	380	1	24	24	0	7	8	193	193	66	Atende integralmente	
480	500	0	480	500	0	0	0	19.306	19.306		Atende integralmente	
120	425	0	288	425	0			9.885	9.885	1.153	Atende parcialmente	
3.000	4.750	0	576	360	0			7.093	5.884	2.942	Atende parcialmente	
264	3.696	0	216	222	0			532	228	156	Atende integralmente	
120	540	15	540	540	0	0	0	282	282	560	Atende integralmente	
3.600	4.294	0	198	198	0			152			Atende integralmente	
2.160	2.175	0	264	280	0			2.950	2.950	1.475	Atende integralmente	
2.640	3.696	0	216	222	0			1.402	522	176	Atende integralmente	

Tabela LEP06 - INFORMAÇÕES SOBRE QUALIDADE
PRESTADORES DE SERVIÇOS DE ABRANGÊNCIA LOCAL - Empresa Privada

ANO DE
REFERÊNCIA
2009

CÓDIGO	Município	PARALISAÇÕES EM SISTEMAS DE ÁGUA			INTERMITÊNCIAS EM SISTEMAS DE ÁGUA			AMOSTRAS PARA ANÁLISES		
		PARALISAÇÕES	DURAÇÃO	ECONOMIAS ATINGIDAS	INTERRUPÇÃO	DURAÇÃO	ECONOMIAS ATINGIDAS	CLORO RESIDUAL		
								OBRIGATÓRIAS	ANALISADAS	FORA DO PADRÃO
								amostra/ano	amostras/ano	amostra/ano
		par./ano	horas/ano	econ./ano	interrup./ano	hora/ano	econ./ano	amostra/ano	amostras/ano	amostra/ano
		QD002	QD003	QD004	QD021	QD022	QD015	QD020	QD006	QD007
51060011	Nortelândia/MT	0	0	0	0	0	0	2.640	3.696	0
51062111	Nova Canaã do Norte/MT	1	7	1.928	1	8	1.928	3.960	4.320	0
51063711	Pedra Preta/MT							420	5.003	0
51064211	Peixoto de Azevedo/MT	0	0	0	0	0	0	3.600	4.294	0
51065011	Poconé/MT	0	0	0	0	0	0	3.600	3.965	0
51067511	Pontes e Lacerda/MT	1	10	8.820	0	0	0	576	989	0
51070411	Primavera do Leste/MT	0	0	0	0	0	0	3.960	7.779	0
51072411	Santa Carmem/MT	0	0	0	0	0	0	420	492	0
51074011	São Pedro da Cipa/MT	0	0	0	0	0	0	262	262	0
51078711	Sapezal/MT	7	42	380	0	0	0	2.525	2.942	3
51079211	Sorriso/MT	1	5	3.990	0	0	0	1.634	1.694	0
51083011	União do Sul/MT	0	0	0	0	0	0	372	498	0
51085011	Vera/MT	0	0	0	0	0	0	420	492	0
Totalizações para a região		25	215	101.617	5	32	5.230	68.429	105.607	15
Totalizações para o grupo		124	1.000	828.408	977	12.851	121.990	269.474	341.070	1.814

Tabela LEP06 - INFORMAÇÕES SOBRE QUALIDADE

PRESTADORES DE SERVIÇOS DE ABRANGÊNCIA LOCAL - Empresa Privada

ANO DE REFERÊNCIA
2009

AMOSTRAS PARA ANÁLISES						EXTRAVASAMENTOS DE ESGOTO		RECLAMAÇÕES E SERVIÇOS EXECUTADOS			TIPO DE ATENDIMENTO DA PORTARIA SOBRE QUALIDADE DA ÁGUA	
TURBIDEZ			COLIFORMES TOTAIS			EXTRAVASAMENTOS	DURAÇÃO	RECLAMAÇÕES E SOLICITAÇÕES DE SERVIÇOS	SERVIÇOS EXECUTADOS	TEMPO DE EXECUÇÃO DOS SERVIÇOS		
OBRIGATÓRIAS	ANALISADAS	FORA DO PADRÃO	OBRIGATÓRIAS	ANALISADAS	FORA DO PADRÃO							
amostra/ano	amostra/ano	amostra/ano	amostra/ano	amostra/ano	amostra/ano							
QD019	QD008	QD009	QD028	QD026	QD027	QD011	QD012	QD023	QD024	QD025	QD001	
3.960	4.320	0	360	480	1						Atende integralmente	
420	5.003	0	252	485	0	865 712 698					Atende integralmente	
3.600	4.294	0	519	528	0	475 398 412					Atende integralmente	
3.600	3.965	0	372	396	0	125 86 340					Atende integralmente	
120	989	0	576	989	0	0	0	18.069	18.069		Atende integralmente	
3.240	7.183	0	600	840	0	0	0	1.502	1.157	647	Atende integralmente	
420	504	0	120	136	0	280 189 57					Atende integralmente	
262	262	0	60	60	0	62 62 515					Atende parcialmente	
2.520	1.254	0	121	121	0	247 232 260					Atende parcialmente	
761	847	0	731	860	0	16.794 16.794 20.153					Atende integralmente	
372	498	0	120	132	0	126 67 28					Atende integralmente	
420	492	0	144	144	0	482 322 98					Atende integralmente	
69.524	106.370	251	34.957	52.944	6	3.195	973	186.872	169.016	1.491.517		
240.613	305.917	716	81.917	104.680	19	28.123	122.757	795.443	628.748	4.049.125		

TABELA LEP07 a LEP10 – Indicadores

PRESTADORES DE SERVIÇOS DE ABRANGÊNCIA LOCAL DE DIREITO PRIVADO

(EMPRESAS PRIVADAS – ADMINISTRAÇÃO PRIVADA)

Nota: Não existe a tabela LEP11.

Tabela LEP07 - INDICADORES ECONÔMICO-FINANCEIROS E ADMINISTRATIVOS
PRESTADORES DE SERVIÇOS DE ABRANGÊNCIA LOCAL - Empresa Privada

ANO DE
REFERÊNCIA
2009

CÓDIGO	Município	DESPESA TOTAL C/ SERV. P/m3 FATURADO	DESPESA DE EXPL. POR m3 FATURADO	DESPESA DE EXPLORAÇÃO O POR ECONOMIA	TARIFA MÉDIA PRATICADA	TARIFA MÉDIA ÁGUA	TARIFA MÉDIA ESGOTO	INDICADOR DE DESEMPENHO FINANCEIRO	ÍNDICE DE EVASÃO DE RECEITAS	INCID. DESP. PES.+TERC. NAS DESP. TOT. SERV.	DESPESA MÉDIA ANUAL P/ EMPREG.	MARGEM DA DESPESA DE EXPLORAÇÃO	MARGEM DA DESPESA PESSOAL PRÓPRIO	MARGEM DESPESA PESSOAL TOTAL	MARGEM OUTRAS DESPESAS EXPL.	MARGEM SERVIÇO DA DÍVIDA
		R\$/m³	R\$/m³	R\$/ano.econ.	R\$/m³	R\$/m³	R\$/m³	%	%	%	R\$/empreg.	%	%	%	%	%
		IN003	IN026	IN027	IN004	IN005	IN006	IN012	IN029	IN007	IN008	IN030	IN031	IN032	IN034	IN033
REGIÃO NORTE																
13026011	Manaus/AM	2,80	1,70	356,43	2,83	2,79	3,21	100,9	26,5	18,8	45.360,30	60,2	11,6	18,6	8,5	56,5
17209711	Talismã/TO	1,37	1,34	192,71	1,43	1,54	1,02	103,9	2,0	41,2	18.262,00	93,6	37,3	39,6	13,6	0,0
Totalizações para a região		2,80	1,70	356,13	2,83	2,79	3,20	100,9	26,5	18,8	45.221,82	60,2	11,6	18,6	8,5	56,5
REGIÃO SUDESTE																
31080011	Bom Sucesso/MG	1,34	0,97	141,95	1,48	1,41	1,55	110,1	11,8	33,8	21.663,38	65,4	26,6	30,7	0,0	5,4
32012011	Cachoeiro de Itapemirim/ES	1,78	1,56	265,41	1,97	2,31	1,58	110,6	2,0	34,5	35.675,89	79,4	18,0	31,2	26,1	10,4
33010011	Campos dos Goytacazes/RJ	2,11	1,43	205,25	2,75	2,68	2,91	130,3	3,4	44,4	35.958,45	52,1	12,6	34,1	1,2	12,2
35177011	Guará/SP	0,77	0,45	85,47	1,33	1,12	1,68	172,1	47,1	23,8	17.444,27	33,8	8,3	13,8	0,0	16,1
35239011	Itu/SP	1,54	1,09	218,10	1,59	1,76	1,42	102,9	6,5	34,2	44.604,64	68,6	15,2	33,2	11,6	29,3
35269011	Limeira/SP	1,57	1,05	214,27	1,63	1,55	1,70	103,9	1,1	31,4	55.160,26	64,7	20,1	30,2	1,2	7,8
35284011	Mairinque/SP	1,26	1,06	157,11	1,78	1,76	1,82	141,1	2,5	27,0	25.846,25	59,8	15,6	19,1	15,2	0,0
35294012	Mauá/SP	1,22	0,78	122,37	1,39		1,39	113,5	3,8	46,4	32.698,84	56,1	21,9	40,8	0,0	10,3
35303011	Mirassol/SP	1,15	1,09	176,36	1,19	1,20	1,19	103,9	9,4	42,4	34.318,97	91,3	28,8	40,8	12,7	
33033011	Niterói/RJ	2,30	1,83	420,13	2,58	2,90	2,27	112,5	4,8	16,4	43.665,65	70,6	6,9	14,6	26,1	6,3
33034011	Nova Friburgo/RJ	1,33	1,10	215,60	1,30	1,59	0,99	97,7	-2,0	40,8	33.933,96	84,7	26,9	41,7	18,9	5,5
35350011	Palestina/SP	1,75			1,63	1,51	1,85	92,8	-5,6	53,1	41.466,67		39,5	57,2		
31472011	Paraguaçu/MG	1,09	0,73	122,46	1,48	1,36	1,70	136,2	8,8	32,6	20.764,71	48,9	19,9	24,0	0,0	0,0
33039011	Petrópolis/RJ	1,79	1,15	169,25	2,54	2,99	2,10	141,7	10,5	35,2	35.859,88	45,2	17,0	24,8	9,9	3,5
33042011	Resende/RJ	1,25	0,95	199,85	1,14	1,26	1,02	91,6	3,2	33,4	31.645,67	83,5	27,1	36,5	23,7	7,3
Totalizações para a região		1,77	1,33	250,15	2,01	2,23	1,79	113,3	4,4	29,4	38.247,80	66,2	14,4	26,0	16,2	8,7
REGIÃO SUL																
42083011	Itapema/SC	1,37	0,69	103,24	2,61	2,75	2,33	190,6	0,0	35,5	29.948,52	26,5	11,0	18,6	0,0	0,0
41182011	Paranaguá/PR	2,96	1,85	279,38	3,13	3,46	2,27	105,5	5,5	23,7	34.731,07	59,0	17,8	22,4	23,1	46,5
Totalizações para a região		2,22	1,31	196,47	2,89	3,14	2,30	130,0	3,3	27,1	33.090,62	45,3	14,9	20,8	13,3	26,9
REGIÃO CENTRO-OESTE																
51002511	Alta Floresta/MT	1,35	1,15	183,75	2,84	2,79	3,05	210,7	8,2	30,4	24.150,80	40,6	10,3	14,4		
50027011	Campo Grande/MS	2,37	1,14	256,71	2,25	2,30	2,12	94,8	2,4	19,4	44.728,12	50,6	9,3	20,4	7,1	64,7
51026711	Campo Verde/MT	1,14	1,00	168,11	1,97	1,97		172,8	1,0	45,1	16.774,84	50,8	12,3	26,1	0,0	20,9
51027911	Carlinda/MT	1,80	1,30	185,39	1,50	1,50		83,0	-3,8	31,0	15.578,86	86,7	33,4	37,4	29,9	0,0
51030511	Cláudia/MT	1,20	0,95	162,73	1,24	1,57	0,62	103,8	2,6	30,8	26.544,67	76,6	26,2	29,7	9,5	11,2
51032011	Colider/MT	1,48	1,25	213,55	2,88	2,78	3,43	194,8	14,9	42,9	36.547,14	43,3	18,2	22,0	0,0	
51033011	Comodoro/MT	1,58	1,30	204,64	2,84	2,84		179,6	25,7	37,7	24.511,52	45,8	18,3	21,0	0,0	
51041011	Guarantã do Norte/MT	1,06	0,80	130,52	1,89	1,89		177,6	-2,4	40,6	10.249,38	42,5	12,0	22,9	0,0	7,4
51049011	Jangada/MT	2,26	1,99	321,09	1,47	1,47		65,1	17,2	60,2	21.152,29	135,1	61,6	92,5	5,0	0,0
51051011	Juara/MT	1,68	1,68	253,52	2,30	2,52	0,17	137,2	6,1	43,9	39.872,40	72,9	29,0	32,0	10,7	0,0
51055811	Marcelândia/MT	1,15	0,98	156,40	1,74	1,74		151,3	13,0	44,5	13.756,64	56,3	20,9	29,4	0,0	0,0
51056011	Matupá/MT	0,71			2,06	2,06		289,1	-6,7	75,7	13.020,62		10,1	26,2		

Tabela LEP07 - INDICADORES ECONÔMICO-FINANCEIROS E ADMINISTRATIVOS
PRESTADORES DE SERVIÇOS DE ABRANGÊNCIA LOCAL - Empresa Privada

ANO DE
REFERÊNCIA
2009

PART. DESP. PESS. PROP. NA DESP. EXPL.	PART. DESP. PESS. TOTAL NA DESP. EXPL.	PART. DESP. ENERG. ELÉTR. NA DESP. EXPL.	PART. DESP. PROD. QUIM. NA DESP. EXPL.	PART. OUTRAS DESP. NA DESP. EXPL.	PART. REC. OPER. ÁGUA NA REC. OP. TOTAL	PART. REC. OPER. ESG. NA REC. OP. TOTAL	PART. REC. OPER. IND. NA REC. OP. TOTAL	DIAS FATURAM. COMPROMETIDOS COM CONTAS A RECEBER	QUANTIDADE EQUIVALENTE DE PESSOAL TOTAL	ÍND. DE PROD. ECON. ATIVAS POR PESSOAL TOTAL	ÍND. DE PROD. DE PESSOAL TOTAL	ÍND. DE PROD. PESS. PRÓPRIO P/ MIL LIG. (A + E)	INDICADOR DE SUFICIÊNCIA DE CAIXA	DESPESA POR CONSUMO DE ENERGIA ELÉTRICA
%	%	%	%	%	%	%	%	dias	empregados	econ./empreg.	lig./empregado	empreg./mil.lig.	%	R\$/kWh
IN035	IN036	IN037	IN038	IN039	IN040	IN041	IN042	IN054	IN018	IN019	IN102	IN048	IN101	IN060
19,3	30,9	31,7	7,0	14,1	88,1	8,6	3,2	173	939	411	328	1,9	64,6	0,29
39,8	42,3	27,3	1,7	14,5	77,7	14,1	8,2	8	3	224	222	4,2	114,1	0,61
19,3	31,0	31,7	7,0	14,1	88,1	8,7	3,2	173	943	410	328	1,9	64,6	0,29
40,7	46,9	16,2	28,7	0,0	51,0	49,0	0,0	42	33	325	299	2,9	119,0	0,31
22,7	39,3	9,9	1,7	32,9	60,0	36,4	3,6	71	340	342	259	2,2	109,7	0,25
24,1	65,4	10,7	3,3	2,3	64,2	35,4	0,4	60	659	268	159	2,3	128,5	0,31
24,5	41,0	45,5	2,9	0,0	52,4	47,7	0,0	157	25	498	468	1,3	86,5	0,31
22,1	48,4	17,8	3,1	17,0	55,3	42,9	1,8	79	238	422	378	1,2	95,7	0,25
31,1	46,7	14,7	4,9	1,8	43,2	52,5	4,3	66	360	552	484	1,4	130,9	0,75
26,1	32,0	32,7	3,4	25,4	57,7	36,1	6,2	10	44	514	431	1,9	146,9	0,30
38,9	72,8	0,4	0,0	7,3		97,4	2,6	75	291	367	270	2,0	122,7	
31,5	44,7	26,5	2,8	13,9	55,7	44,3	0,0	60	88	435	376	1,9		0,29
9,8	20,7	6,1	0,1	37,0	54,7	42,5	2,8	49	686	503	195	2,4	113,8	0,31
31,7	49,3	9,3	2,4	22,4	61,8	35,4	2,8	80	373	319	179	3,6	115,5	0,28
					61,5	38,5	0,0	63	22	287	284	2,4		0,34
40,8	49,0	33,7	6,4	0,0	57,9	42,1	0,0	32	34	346	320	2,6	174,4	0,25
37,5	54,9	12,5	1,8	21,9	56,8	40,5	2,8	50	345	386	240	2,8	154,5	0,48
32,4	43,7	17,8	3,8	28,3	52,7	43,9	3,4	67	216	363	256	2,9	96,9	0,34
21,6	39,1	10,4	1,9	23,7	55,5	44,2	2,7	60	3.781	391	256	2,2	118,7	0,33
41,4	70,4	9,4	6,7	0,0	69,9	30,1	0,0	43	110	412	142	4,1	377,5	0,36
30,2	38,0	9,2	1,4	39,1	75,1	19,4	5,6	23	156	327	284	2,8	94,8	0,29
33,0	46,0	9,3	2,7	29,4	72,9	23,8	3,3	32	264	366	228	3,2	138,7	0,30
25,3	35,6	28,0			77,8	22,2	0,0	17	35	369	314	2,3		0,55
18,5	40,4	18,1	0,8	13,9	69,0	26,9	4,1	86	747	431	365	1,3	88,3	0,18
24,2	51,4	34,7	3,7	0,0	96,5		3,5	55	40	194	173	2,7	143,1	0,35
38,6	43,1	12,0	4,6	34,5	95,5		4,5	58	8	195	182	4,9	114,3	0,22
34,1	38,7	20,0	3,0	12,4	78,1	16,1	5,8	100	10	421	353	2,5	116,7	0,64
42,0	50,9	16,3	7,8	0,0	82,2	17,8	0,0	16	25	337	302	2,7		0,45
39,9	45,9	22,6	11,6	0,0	100,0		0,0	29	17	261	225	3,9		0,58
28,3	53,7	25,0	8,3	0,0	100,0		0,0	56	40	146	141	3,7	205,1	0,32
45,6	68,5	19,9	7,9	3,7	82,8		17,2	100	10	96	93	7,2	74,0	0,35
39,8	43,9	10,8	4,2	14,6	95,7	0,7	3,7	43	28	358	337	2,7	133,7	0,29
37,1	52,2	30,5	4,2	0,0	95,3		4,7	158	15	168	158	4,5	162,1	0,38
					98,9		1,1	6	21	157	139	2,8		0,37

Tabela LEP07 - INDICADORES ECONÔMICO-FINANCEIROS E ADMINISTRATIVOS

PRESTADORES DE SERVIÇOS DE ABRANGÊNCIA LOCAL - Empresa Privada

ANO DE REFERÊNCIA
2009

CÓDIGO	Município	DESPESA TOTAL C/ SERV. P/m3 FATURADO	DESPESA DE EXPL. POR m3 FATURADO	DESPESA DE EXPLORAÇÃO O POR ECONOMIA	TARIFA MÉDIA PRATICADA	TARIFA MÉDIA ÁGUA	TARIFA MÉDIA ESGOTO	INDICADOR DE DESEMPENHO FINANCEIRO	ÍNDICE DE EVASÃO DE RECEITAS	INCID. DESP. PES.+TERC. NAS DESP. TOT. SERV.	DESPESA MÉDIA ANUAL P/ EMPREG.	MARGEM DA DESPESA DE EXPLORAÇÃO	MARGEM DA DESPESA PESSOAL PRÓPRIO	MARGEM DESPESA PESSOAL TOTAL	MARGEM OUTRAS DESPESAS EXPL.	MARGEM SERVIÇO DA DÍVIDA
		R\$/m³	R\$/m³	R\$/ano.econ.	R\$/m³	R\$/m³	R\$/m³	%	%	%	R\$/empreg.	%	%	%	%	%
		IN003	IN026	IN027	IN004	IN005	IN006	IN012	IN029	IN007	IN008	IN030	IN031	IN032	IN034	IN033
51060011	Nortelândia/MT	1,10	0,91	153,97	1,61	1,61		145,6	10,6	48,9	15.307,67	56,8	30,6	33,6	0,0	0,0
51062111	Nova Canaã do Norte/MT	1,62	1,62	199,23	1,76	1,76		108,5	0,0	42,1	20.959,23	92,1	32,4	38,8		
51063711	Pedra Preta/MT	1,28	1,15	185,46	1,71	1,71		133,9	-4,8	54,7	18.154,50	67,5	21,9	40,8	0,0	0,0
51064211	Peixoto de Azevedo/MT	0,90	0,82	131,94	1,26	1,26		139,2	1,8	47,9	13.579,46	65,1	17,5	34,4	0,0	0,0
51065011	Poconé/MT	1,33	1,21	201,70	1,33	1,33		100,1	26,2	35,8	22.558,00	91,1	26,9	35,8	0,0	0,0
51067511	Pontes e Lacerda/MT	1,51	1,24	194,59	2,95	2,97	2,91	195,5	9,9	37,6	31.251,54	41,9	13,1	19,2	0,0	
51070411	Primavera do Leste/MT	1,39	1,16	159,25	2,45	2,07	4,08	176,7	7,9	53,7	27.641,00	47,6	10,5	30,4	0,0	27,5
51072411	Santa Carmem/MT	1,49	1,25	199,23	1,48	1,48		99,1	-2,4	61,8	16.034,00	84,3	21,4	62,4	0,0	0,0
51074011	São Pedro da Cipa/MT	0,45	0,45	73,32	0,60	0,60		131,9	0,0	46,8	7.140,00	75,8	19,8	35,5	0,0	0,0
51078711	Sapezal/MT				1,62	1,62			0,0		25.552,21		16,1	16,8		
51079211	Sorriso/MT	1,42	0,62	133,61	1,62	1,62		114,0	-1,6	18,7	18.241,78	38,4	10,1	16,4	0,0	3,4
51083011	União do Sul/MT	1,44	1,26	189,64	1,83	1,83		126,7	8,9	52,7	19.398,50	68,7	18,0	41,6	0,0	0,0
51085011	Vera/MT	0,96	0,83	135,84	1,44	1,44		149,3	-5,5	52,0	19.812,33	57,9	13,1	34,8	0,0	0,0
Totalizações para a região		2,14	1,12	234,29	2,21	2,23	2,17	103,6	3,3	22,1	34.170,38	50,6	10,8	21,3	6,0	57,2
Totalizações para o grupo		2,04	1,35	262,10	2,22	2,41	1,90	108,8	9,0	25,3	38.367,81	60,9	13,0	23,2	12,3	29,4

Tabela LEP07 - INDICADORES ECONÔMICO-FINANCEIROS E ADMINISTRATIVOS
PRESTADORES DE SERVIÇOS DE ABRANGÊNCIA LOCAL - Empresa Privada

ANO DE
REFERÊNCIA
2009

PART. DESP. PESS. PROP. NA DESP. EXPL.	PART. DESP. PESS. TOTAL NA DESP. EXPL.	PART. DESP. ENERG. ELÉTR. NA DESP. EXPL.	PART. DESP. PROD. QUIM. NA DESP. EXPL.	PART. OUTRAS DESP. NA DESP. EXPL.	PART. REC. OPER. ÁGUA NA REC. OP. TOTAL	PART. REC. OPER. ESG. NA REC. OP. TOTAL	PART. REC. OPER. IND. NA REC. OP. TOTAL	DIAS FATURAM. COMPROMETIDOS COM CONTAS A RECEBER	QUANTIDADE EQUIVALENTE DE PESSOAL TOTAL	ÍND. DE PROD. ECON. ATIVAS POR PESSOAL TOTAL	ÍND. DE PROD. DE PESSOAL TOTAL	ÍND. DE PROD. PESS. PRÓPRIO P/ MIL LIG. (A + E)	INDICADOR DE SUFICIÊNCIA DE CAIXA	DESPESA POR CONSUMO DE ENERGIA ELÉTRICA
%	%	%	%	%	%	%	%	dias	empregados	econ./empreg.	lig./empregado	empreg./mil.lig.	%	R\$/kWh
IN035	IN036	IN037	IN038	IN039	IN040	IN041	IN042	IN054	IN018	IN019	IN102	IN048	IN101	IN060
53,8	59,1	22,8	5,6	0,0	95,5		4,5	367	10	168	167	5,5	164,7	0,25
35,2	42,1	43,3	14,7		100,0		0,0	15	8	250	240	3,5		0,73
32,5	60,5	30,5	1,6	0,0	94,1		5,9	108	26	162	156	3,4	149,2	0,49
26,8	52,9	26,7	7,0	0,0	95,1		4,9	123	26	195	195	2,6	158,6	0,27
29,5	39,3	34,8	18,3	0,0	98,3		1,7	147	17	285	280	2,7	75,2	0,29
31,4	46,0	20,9	8,5	0,0	72,4	27,6	0,0	17	35	349	334	2,0		0,26
22,0	63,9	17,1	2,5	0,0	63,4	28,6	8,0	214	58	272	246	1,4	123,1	0,30
25,4	74,0	20,7	0,5	0,0	93,8		6,2	79	9	109	108	3,2	129,6	0,34
26,2	46,8	43,5	2,9	0,0	100,0		0,0	154	5	208	208	2,7	131,9	0,51
					100,0		0,0		10	381	381	2,5		0,50
26,4	42,7	46,7	0,5	0,0	97,9		2,1	2	51	320	268	2,3	194,0	0,50
26,2	60,6	22,0	5,0	0,0	95,9		4,1	234	5	169	169	2,6	138,4	0,34
22,7	60,1	23,7	2,0	0,0	93,7		6,3	109	8	243	241	1,6	194,6	0,41
21,2	42,1	19,5	1,7	11,8	72,7	26,1	3,8	81	1.309	348	301	1,7	93,1	0,22
21,3	38,0	16,5	3,1	19,8	67,2	31,9	3,0	88	6.274	385	276	2,0	98,7	0,28

Tabela LEP08 - INDICADORES OPERACIONAIS - ÁGUA E ESGOTO

PRESTADORES DE SERVIÇOS DE ABRANGÊNCIA LOCAL - Empresa Privada

ANO DE REFERÊNCIA
2009

CÓDIGO	Município	ÍNDICE DE ATEND. TOTAL DE ÁGUA	ÍNDICE DE ATEND. URBANO DE ÁGUA	DENSIDADE ECON. DE ÁGUA POR LIGAÇÃO	PARTIC. ECON. RESID. ÁGUA NAS ECON. TOTAIS ÁGUA	ÍNDICE DE MACRO-MEDIÇÃO	ÍNDICE DE HIDRO-METRAÇÃO	ÍNDICE DE MICROMEDIÇÃO RELATIVO AO VOL. DISPONIBIL.	ÍNDICE DE MICROME-DIÇÃO NO CONSUMO	ÍNDICE DE FLUORETA-ÇÃO DE ÁGUA	ÍNDICE DE CONSUMO DE ÁGUA	VOLUME DE ÁGUA DISPONIBIL. POR ECON.	CONSUMO MÉDIO DE ÁGUA POR ECONOMIA	CONSUMO MICROME-DIDO POR ECONOMIA	CONSUMO DE ÁGUA FATURADO POR ECON.
		%	%	econ./lig.	%	%	%	%	%	%	%	m³/mês.econ.	m³/mês.econ.	m³/mês.econ.	m³/mês.econ.
		IN055	IN023	IN001	IN043	IN011	IN009	IN010	IN044	IN057	IN052	IN025	IN053	IN014	IN017
REGIÃO NORTE															
13026011	Manaus/AM	96,3	96,9	1,26	94,8	99,7	66,7	22,5	63,1	0,0	35,6	50,1	17,7	16,9	17,7
17209711	Talismã/TO	77,8	100,0	1,01	94,5	0,0	100,0	93,1	100,0	100,0	93,1	10,9	9,9	9,9	12,0
Totalizações para a região		96,3	96,9	1,26	94,8	99,6	66,8	22,5	63,1	0,0	35,7	50,0	17,6	16,9	17,6
REGIÃO SUDESTE															
31080011	Bom Sucesso/MG	95,9	100,0	1,04	93,3	100,0	100,0	72,1	100,0	100,0	72,1	14,0	9,4	9,4	12,5
32012011	Cachoeiro de Itapemirim/ES	96,2	100,0	1,32	89,7	92,4	99,2	62,7	99,2	100,0	63,2	19,5	12,0	12,0	14,1
33010011	Campos dos Goytacazes/RJ	87,9	98,2	1,62	93,1	100,0	95,2	69,9	96,2	100,0	72,7	15,9	11,5	12,2	11,5
35177011	Guará/SP	100,0	99,4	1,01	99,1	100,0	100,0	81,1	100,0	100,0	81,1	24,4	19,8	19,8	19,8
35239011	Itu/SP	95,8	100,0	1,10	88,6	0,0	100,0	52,0	100,0	96,4	52,0	28,4	14,5	14,5	16,6
35269011	Limeira/SP	95,7	100,0	1,14	87,3	99,9	100,0	85,6	100,0	100,0	85,6	17,7	14,9	14,9	16,0
35284011	Mairinque/SP	93,5	100,0	1,19	93,4		100,0	45,6	100,0	100,0	45,6	25,0	11,4	11,4	13,5
35294012	Mauá/SP														
35303011	Mirassol/SP	100,0	100,0	1,15	89,5		99,8	55,3	100,0	100,0	55,3	24,0	13,2	13,3	14,9
33033011	Niterói/RJ	100,0	100,0	2,21	91,8	100,0	89,2	61,4	93,6	0,0	65,7	25,1	16,5	17,0	18,4
33034011	Nova Friburgo/RJ	82,3	93,9	1,76	92,9	100,0	93,7	51,7	93,7	0,0	55,1	22,0	11,5	11,2	17,1
35350011	Palestina/SP	84,8	100,0	1,02	95,1	100,0	100,0	67,9	100,0	100,0	67,9	20,0	13,6	13,6	15,2
31472011	Paraguaçu/MG	93,4	100,0	1,09	94,1	99,9	100,0	69,7	100,0	99,9	69,7	18,2	12,7	12,7	17,5
33039011	Petrópolis/RJ	85,5	88,4	1,56	88,1	100,0	97,9	66,9	99,5	97,2	67,3	15,8	10,4	10,5	11,2
33042011	Resende/RJ	93,4	98,0	1,42	90,1	100,0	84,1	55,4	93,7	100,0	59,1	25,1	14,4	15,9	16,8
Totalizações para a região		92,7	98,0	1,50	90,7	89,5	95,9	63,5	96,7	62,0	65,7	21,0	13,6	13,8	15,3
REGIÃO SUL															
42083011	Itapema/SC	96,0	100,0	2,50	91,0	28,3	100,0	77,4	94,1	100,0	82,3	12,0	9,3	8,8	12,5
41182011	Paranaguá/PR	95,5	99,4	1,12	91,7	100,0	99,9	41,3	100,0	100,0	41,3	27,0	10,9	10,9	13,4
Totalizações para a região		95,6	99,5	1,50	91,4	80,1	100,0	51,1	97,5	100,0	52,4	20,1	10,2	9,9	13,0
REGIÃO CENTRO-OESTE															
51002511	Alta Floresta/MT	84,9	99,8	1,15	93,4	100,0	100,0	55,9	100,0	100,0	55,9	19,9	11,0	11,0	13,3
50027011	Campo Grande/MS	98,3	99,6	1,14	93,1	100,0	99,9	59,8	96,0	81,9	62,3	27,8	14,7	14,2	19,6
51026711	Campo Verde/MT	78,1	100,0	1,12	89,7	0,0	98,0	89,5	100,0	95,0	89,5	16,4	14,0	14,3	14,0
51027911	Carlinda/MT	74,4	100,0	1,07	90,9	0,0	100,0	53,6	100,0	0,0	53,6	16,9	9,0	9,0	11,9
51030511	Cláudia/MT	76,9	100,0	1,16	84,3	0,0	99,9	94,7	99,2	100,0	95,5	13,7	13,1	13,0	13,1
51032011	Colider/MT	80,1	100,0	1,10	94,9	100,0	100,0	72,6	100,0	100,0	72,6	16,0	11,4	11,4	14,4
51033011	Comodoro/MT	62,5	99,0	1,16	90,8	100,0	100,0	71,2	100,0	100,0	71,2	14,4	10,1	10,1	13,1
51041011	Guarantã do Norte/MT	71,7	96,7	1,03	91,0	100,0	100,0	68,9	100,0	100,0	68,9	17,1	11,0	11,0	13,5
51049011	Jangada/MT	42,3	96,2	1,04	91,9	0,0	99,2	73,8	100,0	0,0	73,8	19,2	13,4	13,5	13,4
51051011	Juara/MT	82,0	100,0	1,07	91,7	100,0	100,0	82,0	100,0	100,0	82,0	17,3	14,2	14,2	14,2
51055811	Marcelândia/MT	63,2	98,9	1,07	90,2	100,0	97,6	81,7	98,8	100,0	82,7	16,8	13,2	13,4	13,2
51056011	Matupá/MT	77,5	100,0	1,13	93,5	0,0	100,0	93,0	98,8	92,4	94,1	14,8	12,7	12,6	12,8

Tabela LEP08 - INDICADORES OPERACIONAIS - ÁGUA E ESGOTO
PRESTADORES DE SERVIÇOS DE ABRANGÊNCIA LOCAL - Empresa Privada

ANO DE
REFERÊNCIA
2009

CONSUMO MÉDIO PER CAPITA DE ÁGUA	ÍNDICE DE CONSUMO DE ENE. ELÉTRICA (ÁGUA)	EXTENSÃO DA REDE DE ÁGUA POR LIGAÇÃO	ÍNDICE DE FATURAMENTO DE ÁGUA	ÍNDICE DE PERDAS DE FATURAMENTO	ÍNDICE DE PERDAS NA DISTRIBUIÇÃO	ÍNDICE BRUTO DE PERDAS LINEARES	ÍNDICE DE PERDAS POR LIGAÇÃO	ÍNDICE DE ATENDIMENTO TOTAL DE ESGOTO	ÍNDICE DE ATENDIMENTO URBANO DE ESGOTO	ÍNDICE DE ATEND. URBANO DE ESGOTO POR MUN. ATENDIDO COM ESGOTO	ÍNDICE DE COLETA DE ESGOTO	ÍNDICE DE TRATAMENTO DE ESGOTO	ÍNDICE DE ESGOTO TRATADO POR ÁGUA CONSUMIDA	EXTENSÃO DA REDE DE ESGOTO POR LIGAÇÃO	ÍNDICE DE CONSUMO DE ENE. ELÉTRICA (ESGOTO)
L/hab.dia	kWh/m³	m/lig.	%	%	%	m³/dia.km	L/dia.lig.	%	%	%	%	%	%	m/lig.	kWh/m³
IN022	IN058	IN020	IN028	IN013	IN049	IN050	IN051	IN056	IN024	IN047	IN015	IN016	IN046	IN021	IN059
126,2	0,71	8,3	35,6	64,4	64,4	134,7	1.321,6	12,1	12,1	12,1	40,3	95,0	38,3	12,4	0,07
101,4	0,84	31,9	112,5	-12,5	6,9	0,6	24,7	13,9	28,2	28,2	32,8	100,0	32,8	25,5	0,00
126,1	0,71	8,4	35,7	64,3	64,3	133,7	1.319,1	12,1	12,1	12,1	40,3	95,0	38,3	12,6	0,07
104,8	0,72	10,6	95,4	4,6	27,9	10,6	125,8	80,1	90,0	90,0	74,4	100,0	74,4	12,6	0,26
126,8	0,71	10,3	74,3	25,7	36,8	27,0	304,3	87,6	97,6	97,6	75,1	86,7	65,1	8,8	0,27
117,9	0,42	12,2	72,9	27,1	27,3	16,4	231,1	43,0	48,1	48,1	44,1	69,9	30,8	8,1	0,38
179,7	0,84	9,7	81,1	18,9	18,9	15,6	153,4	100,0	100,0	100,0	99,7	100,0	99,7	10,5	0,01
163,8	0,56	13,3	59,5	40,5	48,0	35,0	488,7	92,3	99,3	99,3	91,6	125,8	115,2	10,9	0,74
182,6	0,30	11,6	91,9	8,2	14,4	7,9	94,0	95,7	100,0	100,0	91,2	77,5	70,6	10,3	0,12
118,6	1,00	12,0	53,9	46,1	54,4	43,7	531,9	70,2	81,3	81,3	60,4	0,0	0,0	12,1	0,06
								85,4	85,4	85,4	79,7	3,7	3,0	6,6	0,00
153,2	1,06	13,4	62,2	37,8	44,7	29,2	407,4	97,3	100,0	100,0	80,0			12,1	0,14
203,8	0,36	15,1	73,3	26,7	34,4	41,1	628,7	92,5	92,5	92,5	110,8	100,0	110,8	11,5	0,24
162,2	0,54	18,9	81,9	18,1	44,9	27,4	543,8	79,5	90,8	90,8	80,0	0,0	0,0	12,4	0,00
162,1	0,76	13,4	76,2	23,8	32,1	15,4	216,0	63,4	75,8	75,8	72,5	100,0	72,5	14,3	0,02
137,6	1,39	12,0	96,2	3,8	30,3	14,7	197,7	92,8	100,0	100,0	80,0	100,0	80,0	11,6	0,21
93,5	0,25	12,5	72,6	27,4	32,7	20,5	261,9	73,1	75,8	75,8	184,5	65,0	119,9	6,3	0,15
158,1	0,64	14,8	69,0	31,1	40,9	30,5	466,4	87,8	92,0	92,0	80,0	54,0	43,2	12,5	0,08
152,8	0,48	13,1	74,1	25,9	34,3	25,4	351,1	79,9	84,4	84,4	92,1	72,3	66,7	9,7	0,20
264,3	0,20	16,8	110,7	-10,7	17,7	9,8	165,4	52,8	55,0	55,0	56,3	100,0	56,3	14,4	0,22
94,2	0,36	13,8	50,6	49,4	58,7	33,7	571,9	71,6	74,6	74,6			21,1	12,9	
129,5	0,31	14,5	66,8	33,2	47,6	27,1	458,6	67,7	70,5	70,5	56,3	100,0	36,0	13,1	0,22
85,5	0,46	14,3	67,5	32,5	44,1	16,4	329,3	30,0	35,3	35,3	23,2	100,0	23,2	20,8	0,27
142,8	1,07	14,1	82,8	17,2	37,7	18,9	334,2	59,4	60,2	60,2	47,8	100,0	47,8	15,5	0,16
144,0	0,84	12,3	89,6	10,4	10,5	4,8	60,7								
50,5	0,50	20,2	70,3	29,7	46,5	10,3	277,5								
155,1	0,28	16,0	95,5	4,6	4,6	1,4	23,9	38,7	50,5	50,5	52,4	100,0	52,4	13,7	0,30
106,0	0,44	11,5	91,5	8,5	27,4	11,9	157,6	38,1	47,6	47,6	20,5	100,0	20,5	15,6	0,24
123,8	0,46	15,2	91,7	8,3	28,8	9,1	156,9								
93,9	0,50	21,8	84,4	15,6	31,1	6,6	169,8								
128,4	0,79	34,4	73,8	26,2	26,2	4,7	163,2								
136,2	0,57	15,9	82,0	18,0	18,0	6,8	109,2	21,1	25,7	25,7	10,3	100,0	10,3	14,6	0,01
117,3	0,63	23,3	82,7	17,3	17,3	4,1	97,6								
117,6	0,45	25,4	94,5	5,5	5,9	1,0	29,5								

Tabela LEP08 - INDICADORES OPERACIONAIS - ÁGUA E ESGOTO

PRESTADORES DE SERVIÇOS DE ABRANGÊNCIA LOCAL - Empresa Privada

ANO DE REFERÊNCIA
2009

CÓDIGO	Município	ÍNDICE DE ATEND. TOTAL DE ÁGUA	ÍNDICE DE ATEND. URBANO DE ÁGUA	DENSIDADE ECON. DE ÁGUA POR LIGAÇÃO	PARTIC. ECON. RESID. ÁGUA NAS ECON. TOTAIS ÁGUA	ÍNDICE DE MACRO-MEDIÇÃO	ÍNDICE DE HIDRO-METRAÇÃO	ÍNDICE DE MICROMEDIÇÃO RELATIVO AO VOL. DISPONIBIL.	ÍNDICE DE MICROME-DIÇÃO NO CONSUMO	ÍNDICE DE FLUORETA-ÇÃO DE ÁGUA	ÍNDICE DE CONSUMO DE ÁGUA	VOLUME DE ÁGUA DISPONIBIL. POR ECON.	CONSUMO MÉDIO DE ÁGUA POR ECONOMIA	CONSUMO MICROME-DIDO POR ECONOMIA	CONSUMO DE ÁGUA FATURADO POR ECON.
		%	%	econ./lig.	%	%	%	%	%	%	%	m³/mês.econ.	m³/mês.econ.	m³/mês.econ.	m³/mês.econ.
		IN055	IN023	IN001	IN043	IN011	IN009	IN010	IN044	IN057	IN052	IN025	IN053	IN014	IN017
51060011	Nortelândia/MT	75,2	92,6	1,01	94,5	0,0	99,9	87,2	99,6	0,0	87,5	16,9	14,0	14,0	14,0
51062111	Nova Canaã do Norte/MT	64,6	100,0	1,04	91,2	100,0	71,7	64,6	99,4		65,0	21,1	13,7	19,2	10,2
51063711	Pedra Preta/MT	71,4	100,0	1,04	94,3		100,0	83,8	100,0	100,0	83,8	15,9	13,3	13,4	13,3
51064211	Peixoto de Azevedo/MT	64,6	94,7	1,00	96,2	0,0	94,5	81,8	95,3	100,0	85,9	16,4	13,4	13,5	13,4
51065011	Poconé/MT	58,8	82,1	1,02	94,9	0,0	73,5	47,9	86,8	0,0	55,2	26,4	13,9	16,5	13,9
51067511	Pontes e Lacerda/MT	82,9	100,0	1,04	94,4	100,0	100,0	71,2	100,0	100,0	71,2	14,3	10,0	10,0	13,5
51070411	Primavera do Leste/MT	92,0	100,0	1,16	84,8	100,0	100,0	79,1	79,1	94,9	100,0	13,4	13,4	10,6	13,4
51072411	Santa Carmem/MT	63,0	84,5	1,01	93,0	0,0	99,8	43,3	100,0	0,0	43,3	30,7	13,3	13,3	13,3
51074011	São Pedro da Cipa/MT	85,4	94,9	1,00	97,5	100,0	98,6	46,6	94,4	0,0	49,3	27,2	13,4	12,8	13,4
51078711	Sapezal/MT	77,3	100,0	1,00	87,2	0,1	100,0	80,9	100,0	0,0	80,9	25,5	20,6	20,6	20,6
51079211	Sorriso/MT	97,2	100,0	1,19	94,4	90,0	97,8	81,0	88,9	100,0	91,2	19,9	17,9	16,3	17,9
51083011	União do Sul/MT	57,8	90,2	1,00	95,3	0,0	100,0	72,0	100,0	0,0	72,0	18,4	12,5	12,5	12,5
51085011	Vera/MT	72,2	84,7	1,01	92,4	0,0	100,0	73,8	100,0	0,0	73,8	19,3	13,6	13,6	13,6
Totalizações para a região		89,8	99,8	1,12	92,7	91,1	99,0	63,8	95,7	81,2	66,6	24,3	14,3	13,8	17,8
Totalizações para o grupo		93,2	98,1	1,34	92,2	93,8	89,6	45,8	86,9	41,1	52,7	28,5	14,6	14,2	16,3

Tabela LEP08 - INDICADORES OPERACIONAIS - ÁGUA E ESGOTO

PRESTADORES DE SERVIÇOS DE ABRANGÊNCIA LOCAL - Empresa Privada

ANO DE REFERÊNCIA
2009

CONSUMO MÉDIO PER CAPITA DE ÁGUA	ÍNDICE DE CONSUMO DE ENE. ELÉTRICA (ÁGUA)	EXTENSÃO DA REDE DE ÁGUA POR LIGAÇÃO	ÍNDICE DE FATURAMENTO DE ÁGUA	ÍNDICE DE PERDAS DE FATURAMENTO	ÍNDICE DE PERDAS NA DISTRIBUIÇÃO	ÍNDICE BRUTO DE PERDAS LINEARES	ÍNDICE DE PERDAS POR LIGAÇÃO	ÍNDICE DE ATENDIMENTO TOTAL DE ESGOTO	ÍNDICE DE ATENDIMENTO URBANO DE ESGOTO	ÍNDICE DE ATEND. URBANO DE ESGOTO POR MUN. ATENDIDO COM ESGOTO	ÍNDICE DE COLETA DE ESGOTO	ÍNDICE DE TRATAMENTO DE ESGOTO	ÍNDICE DE ESGOTO TRATADO POR ÁGUA CONSUMIDA	EXTENSÃO DA REDE DE ESGOTO POR LIGAÇÃO	ÍNDICE DE CONSUMO DE ENE. ELÉTRICA (ESGOTO)
L/hab.dia	kWh/m³	m/lig.	%	%	%	m³/dia.km	L/dia.lig.	%	%	%	%	%	%	m/lig.	kWh/m³
IN022	IN058	IN020	IN028	IN013	IN049	IN050	IN051	IN056	IN024	IN047	IN015	IN016	IN046	IN021	IN059
159,1	0,70	29,6	87,5	12,5	12,5	2,2	66,4								
99,9	0,46	18,1	48,6	51,4	35,0	13,7	252,8								
136,5	0,60	13,2	83,8	16,2	16,2	6,6	88,3								
109,9	0,66	21,9	85,9	14,1	14,1	3,3	72,6								
107,7	0,77	12,3	55,2	44,8	44,8	28,0	377,1								
87,3	0,66	11,6	95,7	4,3	28,8	8,2	139,7	65,5	79,0	79,0	48,2	100,0	48,2	11,0	1,95
112,1	0,76	15,1	100,0	0,0	0,0	0,0	0,0	45,9	50,0	50,0	53,9	100,0	53,9	16,8	0,12
113,0	0,33	25,4	43,3	56,7	56,7	22,6	579,1								
136,1	0,19	9,3	49,3	50,7	50,7	42,2	453,8								
209,5	0,38	19,7	80,9	19,1	19,1	8,1	160,4								
166,1	0,53	20,0	91,2	8,8	8,8	3,2	68,1								
137,9	0,55	28,1	72,0	28,1	28,1	5,7	161,5								
137,4	0,34	23,3	73,8	26,2	26,2	6,8	160,3								
134,9	0,94	15,0	82,7	17,3	33,4	14,6	264,6	55,1	57,7	57,7	45,7	100,0	45,7	15,4	0,21
139,5	0,66	12,5	59,1	40,9	47,3	40,8	575,3	54,4	56,4	56,4	68,9	79,6	54,1	11,0	0,18

Tabela LEP09 - INDICADORES DE BALANÇO
PRESTADORES DE SERVIÇOS DE ABRANGÊNCIA LOCAL - Empresa Privada

ANO DE
REFERÊNCIA
2009

CÓDIGO	Município	LIQUIDEZ CORRENTE	LIQUIDEZ GERAL	GRAU DE ENDIVIDAMENTO	MARGEM OPERACIONAL c/ DEPRECIAÇÃO	MARGEM OPERACIONAL s/ DEPRECIAÇÃO	MARGEM LÍQUIDA COM DEPRECIAÇÃO	MARGEM LÍQUIDA SEM DEPRECIAÇÃO	RETORNO SOBRE O PATRIMÔNIO LÍQUIDO	COMPOSIÇÃO DE EXIGIBILIDADES	
					%	%	%	%	%	%	
		IN061	IN062	IN063	IN064	IN068	IN065	IN069	IN066	IN067	
REGIÃO NORTE											
13026011	Manaus/AM	1,60	0,64	0,32	5,0	18,5	4,2	19,3	2,2	36,3	
17209711	Talismã/TO										
Totalizações para a região		1,60	0,64	0,32	5,0	18,5	4,2	19,3	2,2	36,3	
REGIÃO SUDESTE											
31080011	Bom Sucesso/MG	0,61	0,53	0,43	3,9	22,3	3,9	22,3	4,8	49,6	
32012011	Cachoeiro de Itapemirim/ES	1,03	0,79	0,18	12,7	23,5	15,2	26,1	8,7	76,0	
33010011	Campos dos Goytacazes/RJ	0,87	0,71	0,40	33,1	39,0	21,9	27,8	42,5	57,3	
35177011	Guará/SP										
35239011	Itu/SP	0,42	0,21	0,77	24,0	28,6	5,3	9,9	10,2	49,2	
35269011	Limeira/SP	1,18	0,43	0,58	9,2	17,6	8,8	17,2	21,9	30,9	
35284011	Mairinque/SP	1,04	1,04	0,93	30,2	30,4	19,8	20,0	-108,5	100,0	
35294012	Mauá/SP	2,83	2,68	0,37	16,4	25,9	7,2	16,7	4,8	12,9	
35303011	Mirassol/SP	0,56	1,16	0,87	13,2	14,4	-3,5	-2,3	-20,3	83,8	
33033011	Niterói/RJ	0,82	0,64	0,61	24,3	28,2	15,6	19,5	92,6	46,0	
33034011	Nova Friburgo/RJ	3,17	2,13	0,17	6,7	11,9	3,3	8,5	2,9	62,9	
35350011	Palestina/SP	2,96	3,02	0,30	4,8	7,6	-16,0	-13,3	-66,6	38,3	
31472011	Paraguaçu/MG	0,49	0,23	0,42	4,7	15,5	4,7	25,8	5,4	46,2	
33039011	Petrópolis/RJ	0,91	0,56	0,50	40,8	46,3	31,1	36,6	196,9	60,1	
33042011	Resende/RJ	1,65	0,27	0,72	14,1	15,1	-3,1	-2,1	-8,0	15,1	
Totalizações para a região		0,92	0,70	0,50	22,4	27,9	14,3	19,9	29,9	45,6	
REGIÃO SUL											
42083011	Itapema/SC	0,21	0,05	0,93	7,2	19,8	3,9	16,6	16,0	22,0	
41182011	Paranaguá/PR	0,40	0,05	0,94	23,9	31,3	-2,5	4,9	-14,6	10,9	
Totalizações para a região		0,27	0,05	0,94	17,0	26,5	0,2	9,7	0,8	16,8	
REGIÃO CENTRO-OESTE											
51002511	Alta Floresta/MT										
50027011	Campo Grande/MS	0,49	0,20	0,76	20,5	51,5	0,8	31,9	1,3	30,9	
51026711	Campo Verde/MT	1,52	0,94	1,02	26,2	24,7	22,9			3,5	
51027911	Carlinda/MT										
51030511	Cláudia/MT										
51032011	Colíder/MT										
51033011	Comodoro/MT										
51041011	Guarantã do Norte/MT	0,38	0,12	0,97	7,3	7,8	5,5	6,0	291,2	22,9	
51049011	Jangada/MT	2,37	1,05	0,96	-24,1	-23,4	-27,0		-88,2	39,0	
51051011	Juara/MT	0,20	0,19	0,38	35,1	32,6	24,9	22,4	52,3	91,8	
51055811	Marcelândia/MT	3,07	0,94	0,93	35,6	36,5	32,6	33,6	-110,0	14,0	
51056011	Matupá/MT										

Tabela LEP09 - INDICADORES DE BALANÇO
PRESTADORES DE SERVIÇOS DE ABRANGÊNCIA LOCAL - Empresa Privada

ANO DE
REFERÊNCIA
2009

CÓDIGO	Município	LIQUIDEZ CORRENTE	LIQUIDEZ GERAL	GRAU DE ENDIVIDAMENTO	MARGEM OPERACIONAL c/ DEPRECIACÃO	MARGEM OPERACIONAL s/ DEPRECIACÃO	MARGEM LÍQUIDA COM DEPRECIACÃO	MARGEM LÍQUIDA SEM DEPRECIACÃO	RETORNO SOBRE O PATRIMÔNIO LÍQUIDO	COMPOSIÇÃO DE EXIGIBILIDADES	
					%	%	%	%	%	%	
		IN061	IN062	IN063	IN064	IN068	IN065	IN069	IN066	IN067	
51060011	Nortelândia/MT	5,07	1,03	0,97	-4,8	-3,9	-7,8		-39,1	5,2	
51062111	Nova Canaã do Norte/MT										
51063711	Pedra Preta/MT	1,61	1,62	0,62	29,8	30,2	26,5		-237,3	38,6	
51064211	Peixoto de Azevedo/MT	1,25	0,47	1,24	29,7	30,5	26,7	27,6		17,5	
51065011	Poconé/MT	1,14	0,51	1,94	-21,7	-21,6	-24,7			34,5	
51067511	Pontes e Lacerda/MT										
51070411	Primavera do Leste/MT	0,20	0,23	0,60	44,3	49,1	41,0	45,8	102,5	41,1	
51072411	Santa Carmem/MT	0,55	0,65	1,27	4,3	5,5	0,4	4,3		30,6	
51074011	São Pedro da Cipa/MT										
51078711	Sapezal/MT										
51079211	Sorriso/MT	1,52	1,97	0,51	17,6	25,0	21,1	25,0	29,1	60,9	
51083011	União do Sul/MT	4,30	1,13	0,89	23,2	25,0	20,5	22,3	-136,4	11,6	
51085011	Vera/MT	5,32	1,10	0,62	29,5	30,6	26,6	27,6	-1.260,0	10,3	
Totalizações para a região		0,52	0,24	0,75	21,1	48,5	3,6	31,6	5,5	31,2	
Totalizações para o grupo		0,90	0,45	0,53	18,0	29,7	9,4	21,5	11,5	35,1	

Tabela LEP10 - INDICADORES DE QUALIDADE

PRESTADORES DE SERVIÇOS DE ABRANGÊNCIA LOCAL - Empresa Privada

ANO DE REFERÊNCIA
2009

CÓDIGO	Município	ECONOMIAS ATINGIDAS POR PARALISAÇÕES	DURAÇÃO MÉDIA DAS PARALISAÇÕES	ECONOMIAS ATINGIDAS POR ITERMITÊNCIAS	DURAÇÃO MÉDIA DAS ITERMITÊNCIAS	DURAÇÃO MÉDIA DOS REPAROS DE EXTRAVASAMENTO	EXTRAVASAMENTO POR EXTENSÃO DA REDE	DURAÇÃO MÉDIA DOS SERVIÇOS EXECUTADOS	CONFORMID. QUANTIDADE AMOSTRAS DE CLORO RESID.	INCIDÊNCIA DAS ANÁLISES DE CLORO RESIDUAL FORA DO PADRÃO	CONFORM. QUANT. DE AMOSTRAS DE TURBIDEZ	INCIDÊNCIA DAS ANÁLISES DE TURBIDEZ FORA DO PADRÃO	ÍND. DE CONF. DA QUANT. DE AMOSTRAS COLIF. TOTAIS	INCIDÊNCIA DAS ANÁLISES DE COLIF. TOTAIS FORA DO PADRÃO
		econ./paralis.	horas/paralis.	econ./interrup.	horas/interrup	horas/extravas.	extravas./km	hora/serviço	%	%	%	%	%	%
		IN071	IN072	IN073	IN074	IN077	IN082	IN083	IN079	IN075	IN080	IN076	IN085	IN084
REGIÃO NORTE														
13026011	Manaus/AM	14.758	8,2			2,3	15	11,0	100,7	1,5	100,7	0,4	102,9	0,0
17209711	Talismã/TO						0	4,9	117,3	0,0	108,3	0,0	150,0	0,0
Totalizações para a região		14.758	8,2			2,3	15	11,0	100,8	1,5	100,7	0,4	103,1	0,0
REGIÃO SUDESTE														
31080011	Bom Sucesso/MG						0		106,3	0,0	106,3	0,0	106,3	0,0
32012011	Cachoeiro de Itapemirim/ES	1.579	8,7			34,6	6	52,9	155,5	0,0	111,0	0,1	113,4	0,2
33010011	Campos dos Goytacazes/RJ	35.000	15,5			2,0	1	1,3	101,8	0,0	101,8	0,0	110,7	0,0
35177011	Guará/SP	200	6,0					0,1	240,2	0,1	240,2	0,0	108,1	0,0
35239011	Itu/SP	11.166	9,0	400	6,2	8,0	0		109,6	0,4	286,9	7,6	107,8	0,0
35269011	Limeira/SP					2,1	0	2,1	169,9	0,0	212,6	0,0	121,8	0,0
35284011	Mairinque/SP							0,7	102,0	0,0	102,0	0,0	124,2	0,0
35294012	Mauá/SP					3,0	7	10,0						
35303011	Mirassol/SP	367	6,7	688	6,0	5,0	5	0,3	182,7	4,1	198,3	0,0	156,6	0,0
33033011	Niterói/RJ	8.705	10,6	503	16,5	1,4	8	0,7	104,0	0,0	107,2	0,0	104,0	0,0
33034011	Nova Friburgo/RJ						5		100,2	0,0	100,2	0,1	100,2	0,0
35350011	Palestina/SP							78,4	100,0	0,6	114,1	0,0	100,0	0,0
31472011	Paraguaçu/MG	5.640	10,0				0	0,5	100,0	0,0	101,7	0,0	121,2	0,0
33039011	Petrópolis/RJ	858	4,4			1,5	4	0,8	107,0	0,0	121,7	0,0	107,0	0,0
33042011	Resende/RJ	2.800	9,8			1,8	3	1,0	149,3	0,0	149,3	0,0	102,0	0,0
Totalizações para a região		3.787	7,8	493	14,1	6,9	4	7,1	129,4	0,5	123,5	0,2	113,4	0,0
REGIÃO SUL														
42083011	Itapema/SC						0	0,3	103,2	0,0	116,4	0,3	111,8	0,0
41182011	Paranaguá/PR	400	9,0	40	13,0	1,2	4	1,0	168,2	0,0	588,4	0,1	115,6	0,0
Totalizações para a região		400	9,0	40	13,0	1,2	3	0,5	107,6	0,0	126,4	0,3	114,1	0,0
REGIÃO CENTRO-OESTE														
51002511	Alta Floresta/MT	6.850	8,0				0	43,4	109,8	0,0	109,8	0,0	109,8	0,0
50027011	Campo Grande/MS	60.000	24,0			0,3	2	2,0	173,6	0,0	154,2	0,5	162,2	0,0
51026711	Campo Verde/MT							1,1	667,5	0,0	330,0	0,0	100,0	0,0
51027911	Carlinda/MT	775	10,0					1,9	100,8	0,0	100,8	0,0	100,0	0,0
51030511	Claudia/MT					1,1	0	0,3	105,6	0,0	105,6	0,3	100,0	0,0
51032011	Colíder/MT	2.412	9,3				0		104,2	0,0	104,2	0,0	104,2	0,0
51033011	Comodoro/MT	1.500	7,0					0,1	147,6	0,0	354,2	0,0	147,6	0,0
51041011	Guarantã do Norte/MT	3.000	24,0					0,5	141,4	0,0	158,3	0,0	62,5	0,0
51049011	Jangada/MT							0,7	133,3	0,0	1.400,0	0,0	102,8	0,0
51051011	Juara/MT	1.530	8,0				0	2,0	100,0	1,9	450,0	2,8	100,0	0,0
51055811	Marcelândia/MT								104,8	0,0	119,3	0,0	100,0	0,0
51056011	Matupá/MT	826	6,0	826	6,0			0,5	100,7	0,0	100,7	0,0	106,1	0,0

Tabela LEP10 - INDICADORES DE QUALIDADE
PRESTADORES DE SERVIÇOS DE ABRANGÊNCIA LOCAL - Empresa Privada

ANO DE
REFERÊNCIA
2009

CÓDIGO	Município	ECONOMIAS ATINGIDAS POR PARALI- SAÇÕES	DURAÇÃO MÉDIA DAS PARALI- SAÇÕES	ECONOMIAS ATINGIDAS POR INTERMI- TÊNCIAS	DURAÇÃO MÉDIA DAS INTERMI- TÊNCIAS	DURAÇÃO MÉDIA DOS REPAROS DE EXTRAVA- SAMENTO	EXTRAVASA- MENTO POR EXTENSÃO DA REDE	DURAÇÃO MÉDIA DOS SERVIÇOS EXECUTADOS	CONFORMID. QUANTIDADE AMOSTRAS DE CLORO RESID.	INCIDÊNCIA DAS ANÁLISES DE CLORO RESIDUAL FORA DO PADRÃO	CONFORM. QUANT. DE AMOSTRAS DE TURBIDEZ	INCIDÊNCIA DAS ANÁLISES DE TURBIDEZ FORA DO PADRÃO	ÍND. DE CONF. DA QUANT. DE AMOSTRAS COLIF. TOTAIS	INCIDÊNCIA DAS ANÁLISES DE COLIF. TOTAIS FORA DO PADRÃO
		econ./paralis.	horas/paralis.	econ./interrup.	horas/interrup.	horas/extravas.	extravas./km	hora/serviço	%	%	%	%	%	%
		IN071	IN072	IN073	IN074	IN077	IN082	IN083	IN079	IN075	IN080	IN076	IN085	IN084
51060011	Nortelândia/MT							0,3	140,0	0,0	140,0	0,0	102,8	0,0
51062111	Nova Canaã do Norte/MT	1.928	7,0	1.928	8,0				109,1	0,0	109,1	0,0	133,3	0,2
51063711	Pedra Preta/MT							1,0	1.191,2	0,0	1.191,2	0,0	192,5	0,0
51064211	Peixoto de Azevedo/MT							1,0	119,3	0,0	119,3	0,0	101,7	0,0
51065011	Poconé/MT							4,0	110,1	0,0	110,1	0,0	106,5	0,0
51067511	Pontes e Lacerda/MT	8.820	10,0				0		171,7	0,0	824,2	0,0	171,7	0,0
51070411	Primavera do Leste/MT						0	0,6	196,4	0,0	221,7	0,0	140,0	0,0
51072411	Santa Carmem/MT							0,3	117,1	0,0	120,0	0,0	113,3	0,0
51074011	São Pedro da Cipa/MT							8,3	100,0	0,0	100,0	0,0	100,0	0,0
51078711	Sapezal/MT	54	6,0					1,1	116,5	0,1	49,8	0,0	100,0	0,0
51079211	Sorriso/MT	3.990	5,0					1,2	103,7	0,0	111,3	0,0	117,7	0,0
51083011	União do Sul/MT							0,4	133,9	0,0	133,9	0,0	110,0	0,0
51085011	Vera/MT							0,3	117,1	0,0	117,1	0,0	100,0	0,0
Totalizações para a região		4.065	8,6	1.046	6,4	0,3	2	11,3	154,3	0,0	153,0	0,2	151,5	0,0
Totalizações para o grupo		6.681	8,1	125	13,2	4,7	4	8,5	126,6	0,5	127,1	0,2	127,8	0,0

O Diagnóstico dos Serviços de Água e Esgotos, elaborado pela Secretaria Nacional de Saneamento Ambiental (SNSA) do Ministério das Cidades, é uma publicação regular utilizada para a divulgação dos dados anuais do Sistema Nacional de Informações sobre Saneamento (SNIS). Nele são apresentadas as informações coletadas junto aos prestadores de serviços de abastecimento de água e de esgotamento sanitário e os indicadores calculados pelo Sistema.

SNIS - Sistema Nacional de Informações sobre Saneamento
SAUS, Quadra 01, Lote 1/6, Edifício Telemundi II, 9º andar, sala 905
CEP 70.070-010 - Brasília - DF - Brasil
Fone: 61-2108-1411 Fax: 61-2108-1404

www.snis.gov.br