

DEMANDA DE UNIDADES HABITACIONAIS



COORDENADOR DE HABITAÇÃO E AÇÕES ESTRATÉGICAS
ADEMAR LOPES DA SILVA JUNIOR

EQUIPE TÉCNICA:
LILIANE PAULA CAMARGOS DINIZ
MAGDA ELOISA RAFALDINI
RONALD TEIXEIRA GARCIA
SERGIO MAURICIO COSTA DA SILVA PINTO



**MINISTÉRIO DA
INTEGRAÇÃO E DO
DESENVOLVIMENTO
REGIONAL**



SUMÁRIO

01 FUNDAMENTO LEGAL

02 FASES DO ATENDIMENTO

03 PROPOSTAS DE METAS NO PLANO DE TRABALHO

04 DOCUMENTAÇÕES DO PLANO DE TRABALHO

05 PREENCHIMENTO DO PLANO DE TRABALHO NO S2ID

08



MINISTÉRIO DA
INTEGRAÇÃO E DO
DESENVOLVIMENTO
REGIONAL



1

FUNDAMENTO LEGAL

LEIS E PORTARIAS SOBRE O
TEMA



MINISTÉRIO DA
INTEGRAÇÃO E DO
DESENVOLVIMENTO
REGIONAL



01 FUNDAMENTO LEGAL

Lei nº 12.340, de 1º de dezembro de 2010, que dispõe sobre as transferências de recursos da União aos órgãos e entidades dos Estados, Distrito Federal e Municípios para a execução de ações de prevenção em áreas de risco de desastres e de resposta e de recuperação em áreas atingidas por desastres e sobre o Fundo Nacional para Calamidades Públicas, Proteção e Defesa Civil; e dá outras providências;

Lei nº 12.983, de 2 de junho de 2014, que altera a Lei nº 12.340, de 1º de dezembro de 2010, para dispor sobre as transferências de recursos da União aos órgãos e entidades dos Estados, Distrito Federal e Municípios para a execução de ações de prevenção em áreas de risco e de resposta e recuperação em áreas atingidas por desastres e sobre o Fundo Nacional para Calamidades Públicas, Proteção e Defesa Civil, e as Leis nºs 10.257, de 10 de julho de 2001, e 12.409, de 25 de maio de 2011, e revoga dispositivos da Lei nº 12.340, de 1º de dezembro de 2010;

Decreto nº 11.219, de 5 de outubro de 2022, que regulamenta o art. 1º-A, o art. 3º, o art. 4º, o art. 5º e o art. 5º-A da Lei nº 12.340, de 1º de dezembro de 2010, para dispor sobre as transferências obrigatórias de recursos financeiros da União aos Estados, ao Distrito Federal e aos Municípios para a execução de ações de prevenção em áreas de risco de desastres e de resposta e recuperação em áreas atingidas por desastres;

Portaria/MIDR nº 3.234, de 28 de dezembro de 2020, que dispõe sobre o funcionamento do processo administrativo eletrônico e digital do Sistema Integrado de Informações sobre Desastres e a sua utilização, no âmbito da Secretaria Nacional de Proteção e Defesa Civil, para a solicitação de reconhecimento de Situação de Emergência ou de Estado de Calamidade Pública e na transferência de recursos federais para as ações de resposta e de recuperação para estados e municípios afetados por desastres.



01 FUNDAMENTO LEGAL

Portaria/MIDR nº 3.033, de 4 de dezembro de 2020, que define procedimentos a serem adotados pela Secretaria Nacional de Proteção e Defesa Civil para as transferências de recursos da União aos órgãos e entidades dos estados, Distrito Federal e municípios para a execução de ações de prevenção em áreas de risco de desastres e de recuperação em áreas atingidas por desastres;

Portaria Conjunta MCID/MIDR nº 1, de 24 de junho de 2024, Estabelece, em caráter excepcional, as diretrizes e os procedimentos de avaliação de unidades habitacionais destruídas e interditadas definitivamente por desastres provenientes de situação de emergência ou de estado de calamidade pública do meses de abril e maio de 2024 no Estado do Rio Grande do Sul para fins de provisão habitacional; elaborada em conjunto por Ministério da Integração e do Desenvolvimento Regional, através da Secretaria Nacional de Proteção e Defesa Civil e Ministério das Cidades, por meio da Secretaria Nacional de Habitação.

Demais legislações correlatas ao assunto.



2

FLUXO DO ATENDIMENTO

RÁPIDA VISÃO SOBRE AS ETAPAS
A SEREM CUMPRIDAS



MINISTÉRIO DA
INTEGRAÇÃO E DO
DESENVOLVIMENTO
REGIONAL



02 FLUXO DO ATENDIMENTO

ETAPA 1 (DEMANDA) SEDEC/MIDR

- PREENCHIMENTO DO PLANO TRABALHO (OBJETO E DAS METAS NO S2ID);
- APRESENTAÇÃO DAS DOCUMENTAÇÕES NECESSÁRIAS AO PLEITO;
- ANÁLISE DO ENQUADRAMENTO DAS UNIDADES HABITACIONAIS;
- EMISSÃO DO PARECER DE ENQUADRAMENTO
- ENVIO DO PROCESSO À SNH/MCID

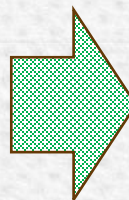

ETAPA 2 (OFERTA) SNH/MCID

- RECEBE A DEMANDA, AVALIA E REALIZA O ATENDIMENTO

3

PROPOSTAS DE METAS NO PLANO DE TRABALHO

APRESENTAÇÃO DE METAS DE
ACORDO COM O CENÁRIO
RESULTANTE



MINISTÉRIO DA
INTEGRAÇÃO E DO
DESENVOLVIMENTO
REGIONAL



03 PROPOSTAS DE METAS NO PLANO DE TRABALHO

A SOLICITAÇÃO DE DEMANDA DE UNIDADES HABITACIONAIS E DEMAIS METAS ELEGÍVEIS NO TEMA DEVERÁ SER FEITA EM PLANO DE TRABALHO SEPARADO DAS DEMAIS SOLICITAÇÕES DE RECONSTRUÇÃO.

✓ UNIDADES HABITACIONAIS **DESTRUÍDAS**

✓ UNIDADES HABITACIONAIS **INTERDITADAS DEFINITIVAMENTE**

? UNIDADES HABITACIONAIS **REMANESCENTES ADJACENTES** ÀS UNIDADES HABITACIONAIS DESTRUÍDAS E/OU INTERDITADAS PELO EVENTO.

? **INTERVENÇÃO DE BAIXO CUSTO** NA ÁREA ATINGIDA PARA EVITAR A REOCUPAÇÃO

03 PROPOSTAS DE METAS NO PLANO DE TRABALHO

✓ UNIDADES HABITACIONAIS DESTRUÍDAS E INTERDITADAS DEFINITIVAMENTE

- Portaria Conjunta MCID/MIDR nº 1, de 24 de junho de 2024:

[...]

Art. 2º A demanda habitacional relativa às unidades destruídas ou interditadas definitivamente deverá ser encaminhada pelos entes públicos, ou seja, municípios do Estado do Rio Grande do Sul, à Secretaria Nacional de Proteção e Defesa Civil, do Ministério da Integração e do Desenvolvimento Regional, por meio do Sistema Integrado de Informações sobre Desastres (S2iD).

Art.3º A demanda deverá ser encaminhada por meio de plano de trabalho específico simplificado, contendo apenas as metas relativas às unidades habitacionais destruídas ou interditadas definitivamente em decorrência de desastre reconhecido pelo Ministério da Integração e Desenvolvimento Regional.

§1º O ente solicitante deverá informar na documentação encaminhada, preferencialmente na descrição da meta constante no plano de trabalho, se a demanda das unidades pleiteadas se dará em área urbana ou rural.

[...]



03 PROPOSTAS DE METAS NO PLANO DE TRABALHO

✓ UNIDADES HABITACIONAIS DESTRUÍDAS E INTERDITADAS DEFINITIVAMENTE

- Portaria Conjunta MCID/MIDR nº 1, de 24 de junho de 2024:

[...]

Art.4º O ente público deverá encaminhar o plano de trabalho objeto de declaração de situação de emergência ou de estado de calamidade pública, reconhecido pelo Ministério da Integração e Desenvolvimento Regional, juntamente com o relatório de diagnóstico, encaminhado pela autoridade competente.

Art.5º O plano de trabalho deverá ser acompanhado de:

I - relação de beneficiários das edificações destruídas ou interditadas conforme modelo previsto no Anexo I;

II - relatório fotográfico georreferenciado dos imóveis;

III - relatório de visita técnica e laudo técnico, quando for o caso

[...]



03 PROPOSTAS DE METAS NO PLANO DE TRABALHO

✓ UNIDADES HABITACIONAIS DESTRUÍDAS (ISOLADAS)

IMÓVEL nº 84		
Nome do Beneficiário:	[REDACTED]	CPF: [REDACTED]
Endereço: Travessa Reinaldo Hermann, nº 96 - Navegantes		
Georreferenciamento do imóvel:	Lat: -29,405348	Long: -51,940614
		OBSERVAÇÕES Enquadramento do imóvel: <input checked="" type="checkbox"/> DESTRUÍDA <input type="checkbox"/> INTERDITADA DEFINITIVAMENTE <input type="checkbox"/> ADJACENTE

Croqui de localização

Imagem da fachada do imóvel

	OBSERVAÇÕES
Imagem 2	Fachada da residência

Imagem do dano no imóvel



	OBSERVAÇÕES
--	--------------------

03 PROPOSTAS DE METAS NO PLANO DE TRABALHO

✓ UNIDADES HABITACIONAIS DESTRUÍDAS (ISOLADAS)





PREFEITURA MUNICIPAL DE CANOAS
R. Quinze de Janeiro, 11 - Centro, Canoas - RS, 92010-300
(51) 3425-7601

IMÓVEL n° 0024		
Nome do Beneficiário:	A ser confirmado pelo município	CPF:
Endereço: Rua Chico Mendes, 200. Bairro Mathias Velho – Canoas, RS.		
Georreferenciamento do imóvel:	Lat: -29.90059333000018	Long: -51.237685
		OBSERVAÇÕES Localização do Imóvel
		OBSERVAÇÕES 1. Imóvel de estrutura de madeira 2. Estado do Imóvel: Interditado permanentemente 3. Recomenda-se Demolição



PREFEITURA MUNICIPAL DE CANOAS
R. Quinze de Janeiro, 11 - Centro, Canoas - RS, 92010-300
(51) 3425-7601

03 PROPOSTAS DE METAS NO PLANO DE TRABALHO

✓ UNIDADES HABITACIONAIS DESTRUÍDAS (CONJUNTO)



Bairro Passo de Estrela, Cruzeiro do Sul/RS, maio de 2024.



Bairro Navegantes, Arroio do Meio/RS, maio de 2024.



Rua Rubens Feldens
Cruzeiro Do-Sul RS
95930-000
-29.500019,-51.972127
10/05/2024



Rua Marinheiros
Estrela RS
95880-000
-29.487617,-51.976476
16/05/2024

Impossibilidade de contagem e do registro da existência dos imóveis

03 PROPOSTAS DE METAS NO PLANO DE TRABALHO

✓ UNIDADES HABITACIONAIS DESTRUÍDAS (CONJUNTO)

- Portaria Conjunta MCID/MIDR nº 1, de 24 de junho de 2024:
[...]
Art. 5º [...]
§1º Não sendo possível demonstrar a quantidade de unidades habitacionais destruídas mediante a apresentação de fotografias de cada unidade, a análise técnica será realizada a partir de documentação complementar a ser encaminhada pelo ente solicitante.
§ 2º A documentação complementar referida no §1º deverá evidenciar a metodologia utilizada para a contabilização das unidades habitacionais, preferencialmente por meio de fotos da área, imagens de satélite, poligonal georreferenciada da área afetada, indicação das edificações e da quantidade de unidades habitacionais nas áreas delimitadas.
[...]

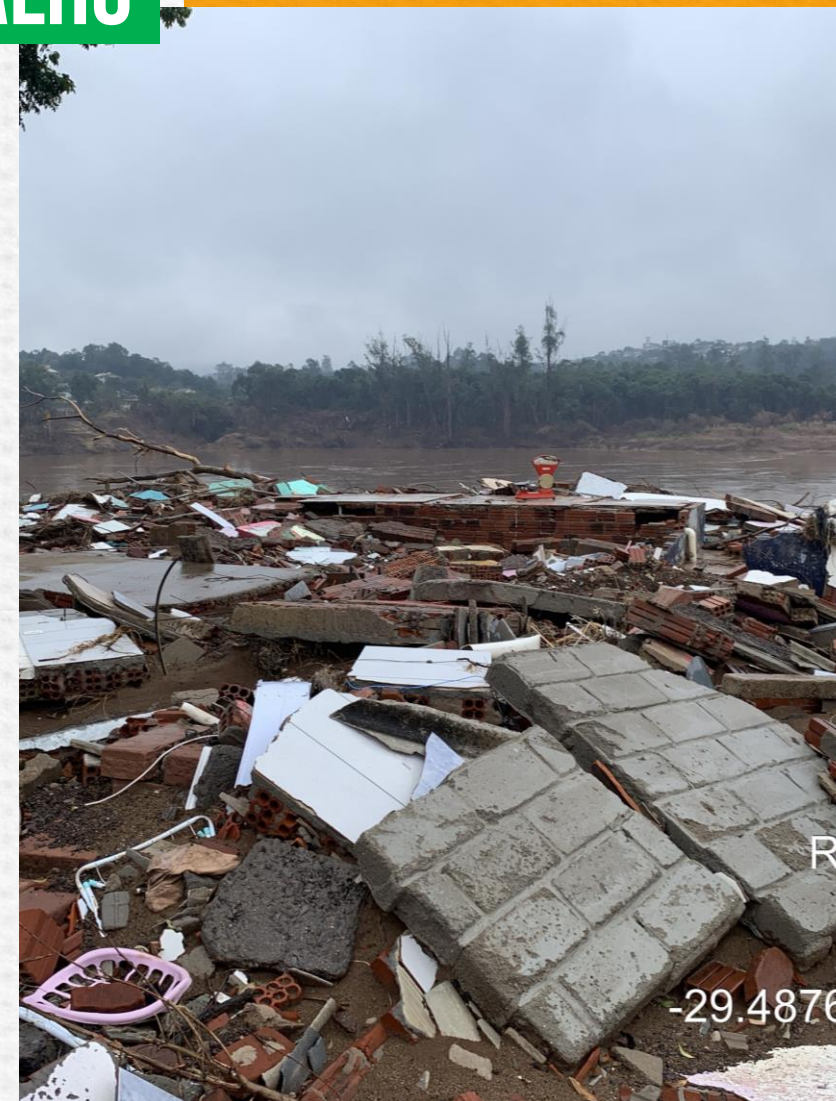

03 PROPOSTAS DE METAS NO PLANO DE TRABALHO

✓ UNIDADES HABITACIONAIS DESTRUÍDAS (CONJUNTO)

Mapa de situação antes do desastre dos Bairros Glucostark e Bom Fim no município de Cruzeiro do Sul/RS.

Fonte: imagem extraída da planta de mapeamento Semeia EMAU/UNIVATES e Governo do Estado do Rio Grande do Sul.

Identificação da área de influência do desastre no mapa pré-evento.



ÁREA DE CONJUNTO 13 (GLUCOSTARK) E 14 (BOM FIM) **ANTES**
Esc. 1/1000

03 PROPOSTAS DE METAS NO PLANO DE TRABALHO

✓ UNIDADES HABITACIONAIS DESTRUÍDAS (CONJUNTO)

Mapa de situação após o desastre dos Bairros Glucostark e Bom Fim no município de Cruzeiro do Sul/RS.

Fonte: imagem extraída da planta de mapeamento Semeia EMAU/UNIVATES e Governo do Estado do Rio Grande do Sul.

Identificação da área de influência do desastre no mapa pós-evento.



ÁREA DE CONJUNTO 13 (GLUCOSTARK) E 14 (BOM FIM) **DEPOIS**
Esc. 1/1000

OBJETO: Habitação
LOCAL: Glucostark
META: DEMANDA

03 PROPOSTAS DE METAS NO PLANO DE TRABALHO

✓ UNIDADES HABITACIONAIS DESTRUÍDAS (CONJUNTO)

Mapa de situação antes do desastre dos Bairros Glucostark e Bom Fim no município de Cruzeiro do Sul/RS.

Fonte: imagem extraída da planta de mapeamento Semeia EMAU/UNIVATES e Governo do Estado do Rio Grande do Sul.

Mapeamento das unidades habitacionais.

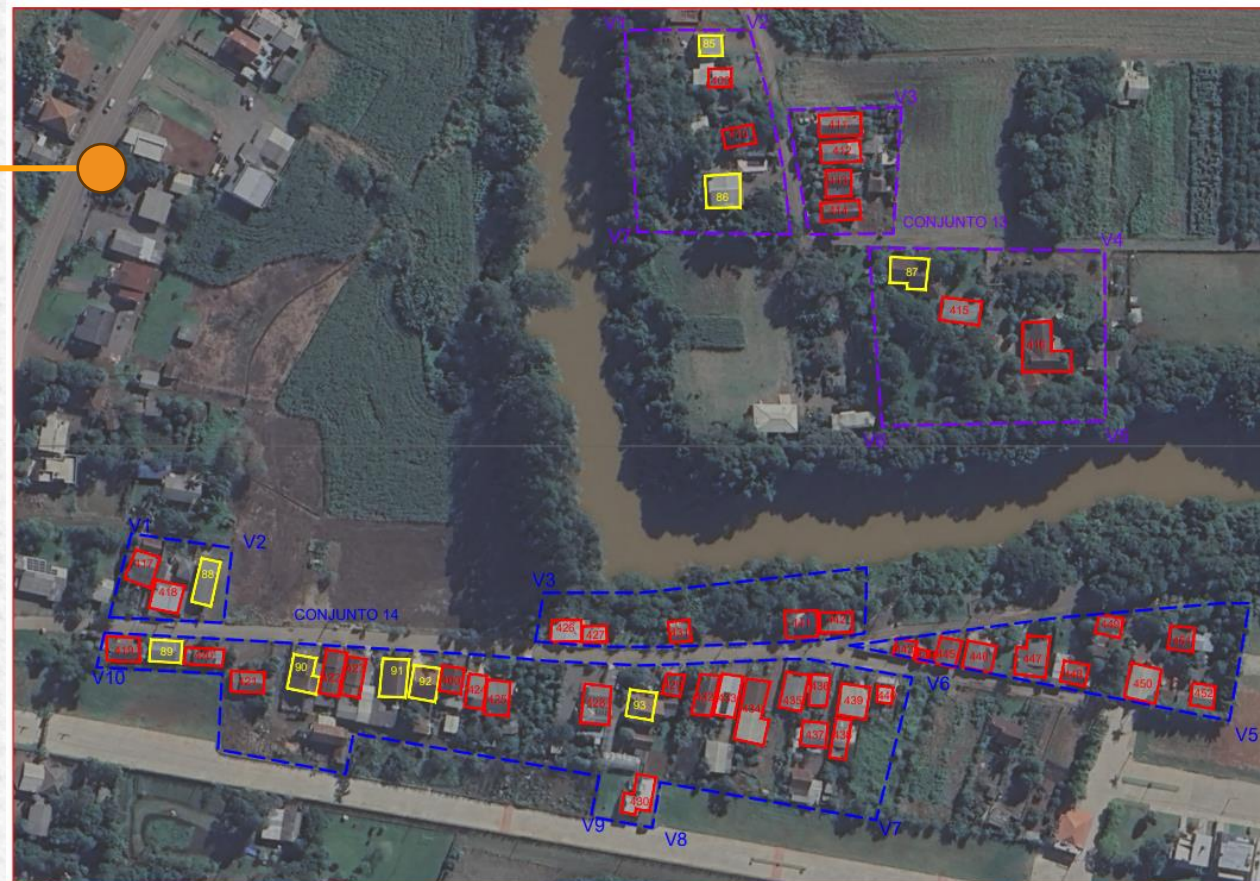

ÁREA DE CONJUNTO 13 (GLUCOSTARK) E 14 (BOM FIM) *ANTES*
Esc. 1/1000

03 PROPOSTAS DE METAS NO PLANO DE TRABALHO

✓ UNIDADES HABITACIONAIS DESTRUÍDAS (CONJUNTO)

Mapa de situação após o desastre dos Bairros Glucostark e Bom Fim no município de Cruzeiro do Sul/RS.

Fonte: imagem extraída da planta de mapeamento Semeia EMAU/UNIVATES e Governo do Estado do Rio Grande do Sul.

Classificação das unidades habitacionais pós-desastre.

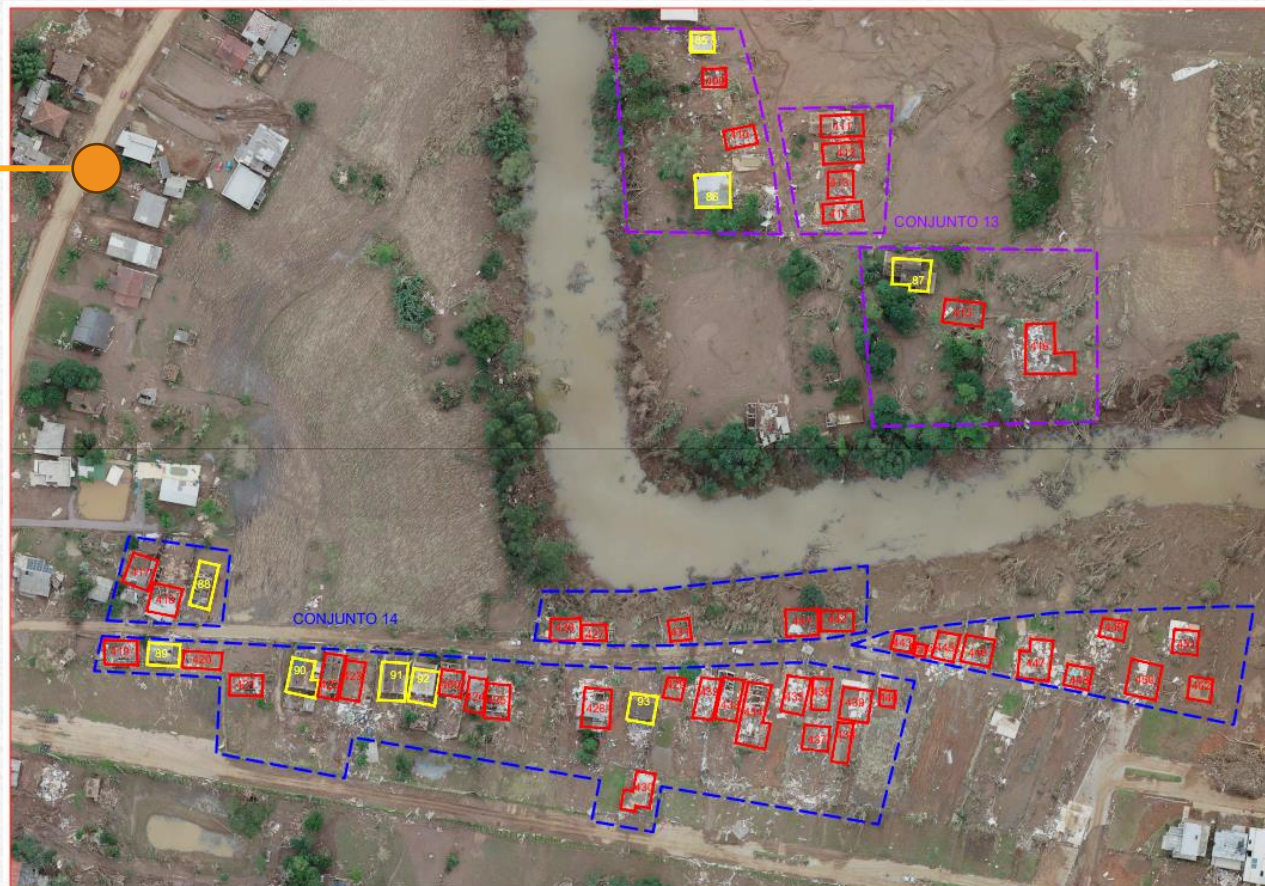

ÁREA DE CONJUNTO 13 (GLUCOSTARK) E 14 (BOM FIM) *DEPOIS*
Esc. 1/1000

OBJETO: Habitação
LOCAL: Glucostark
META: DEMANDA I

✓ UNIDADES HABITACIONAIS DESTRUÍDAS (CONJUNTO)

comunicare con i clienti e con i fornitori, e con i mezzi di trasporto, e con i mezzi di trasporto, e con i mezzi di trasporto.

[illegible]

Year	Leftist	Rightist
1970	27.3%	27.3%
1975	27.3%	27.3%
1980	27.3%	27.3%
1985	27.3%	27.3%
1990	27.3%	27.3%
1995	27.3%	27.3%
2000	27.3%	27.3%
2005	27.3%	27.3%

There is considerable evidence to suggest that the following factors are associated with a higher risk of developing a mental health problem:





OBJETO: Habitações afetadas no evento de 04 e 05 de setembro de 2023, em Arroio do Meio
LOCAL: Arroio do Meio - Conjunto Campos Sales - TRECHO C
CASAS DESTRUÍDAS E ADJACENTES - ÁREAS DE CONJUNTO
FOLHA: 03 de 09

Produto final a ser entregue

03 PROPOSTAS DE METAS NO PLANO DE TRABALHO

✓ UNIDADES HABITACIONAIS INTERDITADAS DEFINITIVAMENTE

- Portaria Conjunta MCID/MIDR nº 1, de 24 de junho de 2024:
[...]
Art. 5º [...]
§ 3º Nos casos de unidades habitacionais interditadas definitivamente em razão do desastre, o ente solicitante deverá apresentar laudo técnico, com registro no conselho de classe profissional competente, contendo as seguintes informações:
 - I - dados da vistoria de cada unidade habitacional interditada;
 - II - manifestação expressa sobre a relação dos vícios estruturais identificados com o desastre ocorrido;
 - III - indicação do possuidor da unidade interditada; e
 - IV - coordenadas geográficas das unidades interditadas[...]



23 de mar. de 2023 14:33:
23.7646S 45.6928
Rua Ricardo Quer
Praia Barra do Sa
São Sebastião
São Paulo

03 PROPOSTAS DE METAS NO PLANO DE TRABALHO

✓ UNIDADES HABITACIONAIS INTERDITADAS DEFINITIVAMENTE

- Elaborar apenas um documento contendo todos os Laudos Técnicos de Engenharia para todas as UH's enquadradas nessa condição;
- Registrar o Laudo Técnico no conselho de classe do profissional (emissão da ART ou RRT);
- O Laudo Técnico deve conter a relação “*causa x efeito*” do evento com os danos e/ou avarias que fundamentem a interdição definitiva do imóvel.

03 PROPOSTAS DE METAS NO PLANO DE TRABALHO

✓ UNIDADES HABITACIONAIS REMANESCENTES ADJACENTES

- Portaria Conjunta MCID/MIDR nº 1, de 24 de junho de 2024:

[...]

Art. 3º [...]

§2º Poderão ser atendidas adicionalmente unidades habitacionais remanescentes adjacentes às unidades destruídas ou interditadas definitivamente, caso a análise do cenário resultante do desastre indique que a população residente necessite ser realocada para fora da área afetada.

§3º A solicitação de que trata o §2º deverá ser encaminhada em meta distinta no plano de trabalho, acompanhada de documentação complementar, demonstrando que as unidades remanescentes adjacentes deverão ser realocadas e contendo, no mínimo, mapeamento que indique a poligonal georreferenciada da área afetada e a localização de cada unidade em relação às unidades destruídas ou interditadas definitivamente.

[...]



RS, Roca Sales, Rua C
-29.2885
12/

03 PROPOSTAS DE METAS NO PLANO DE TRABALHO

✓ UNIDADES HABITACIONAIS REMANESCENTES ADJACENTES



Detalhe da situação
após o desastre.

Mapeamento das UH
remanescentes
adjacentes em
relação às destruídas
e interditadas
definitivamente

ÁREA DE CONJUNTO 13 (GLUCOSTARK) E 14 (BOM FIM) **DEPOIS**
Esc. 1/1000

OBJETO: Habitação
LOCAL: Glucostar
META: DEMANDA

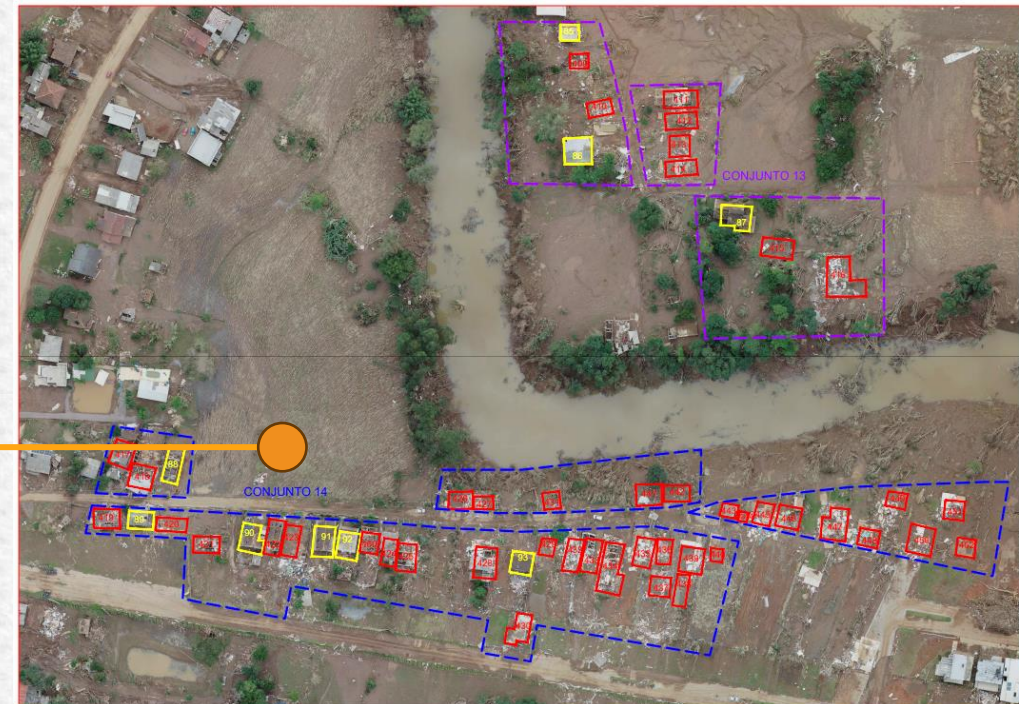

ÁREA DE CONJUNTO 13 (GLUCOSTARK) E 14 (BOM FIM) **DEPOIS**
Esc. 1/1000

OBJETO: Habitação
LOCAL: Glucostar
META: DEMANDA

03 PROPOSTAS DE METAS NO PLANO DE TRABALHO

✓ UNIDADES HABITACIONAIS MOVIMENTO DE MASSA

- Portaria Conjunta MCID/MIDR nº 1, de 24 de junho de 2024:
 - [...]
 - Art. 5º [...]
 - § 4º Nos casos de desastres de movimento de massa, o enquadramento de unidades habitacionais interditadas definitivamente será limitado às unidades limítrofes à borda do deslizamento em razão do risco iminente de progressão do colapso.
 - § 5º Nos casos referidos no §4º deverá ser encaminhado documento técnico com a delimitação da borda da ruptura e identificação, de forma individualizada, de cada edificação pleiteada.
 - [...]



03 PROPOSTAS DE METAS NO PLANO DE TRABALHO

✓ UNIDADES HABITACIONAIS MOVIMENTO DE MASSA

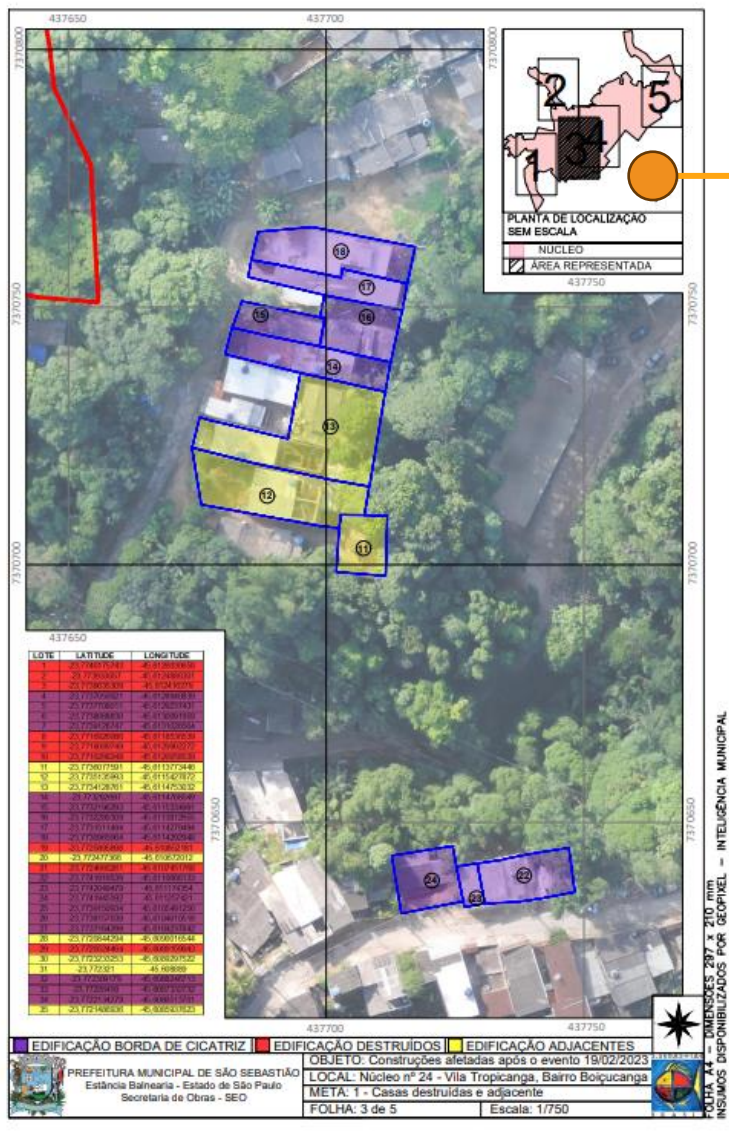

Mapa da situação antes do desastre.

Mapeamento das UH's: identificação da borda, identificação das unidades interditadas definitivamente e UH's remanescentes adjacentes.

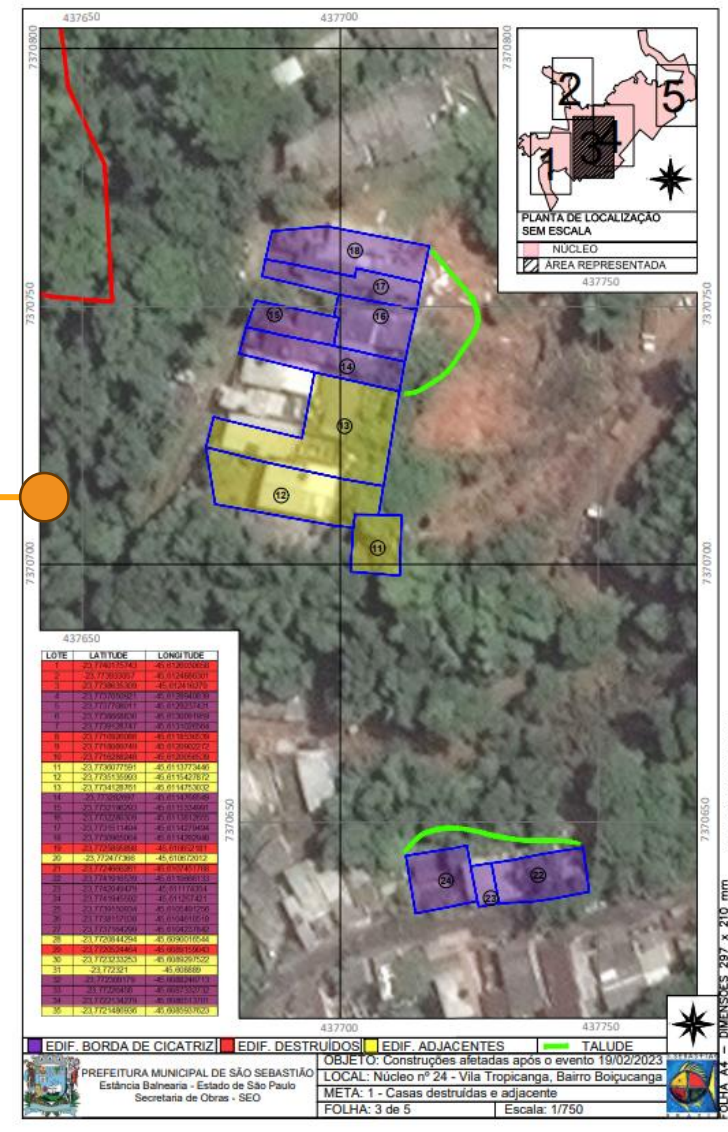

03 PROPOSTAS DE METAS NO PLANO DE TRABALHO

✓ INTERVENÇÃO DE BAIXO CUSTO

- Portaria Interministerial

[...]

Art.11 Nos casos em que a área desocupada permita, poderão ser atendidas solicitações de intervenções para evitar a reocupação dessas áreas, as quais deverão ser pleiteadas junto à SEDEC/MIDR, em plano de trabalho específico pelo S2iD.

[...]

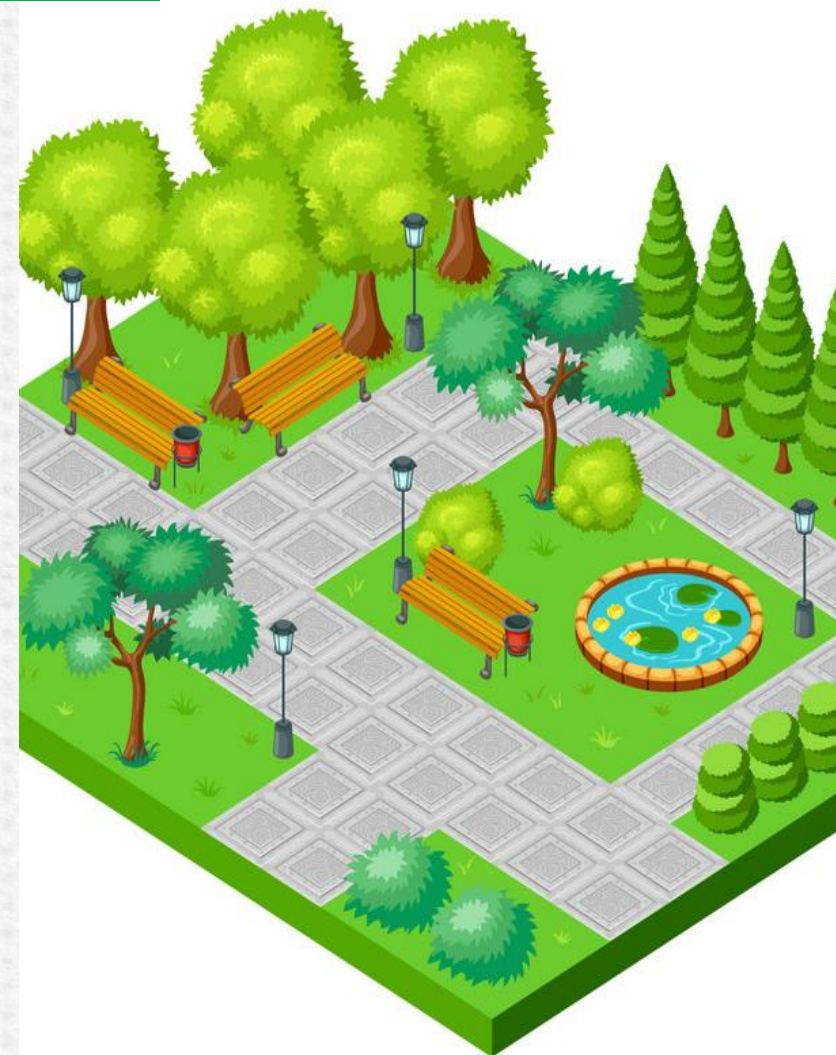

03 PROPOSTAS DE METAS NO PLANO DE TRABALHO

✓ INTERVENÇÃO DE BAIXO CUSTO

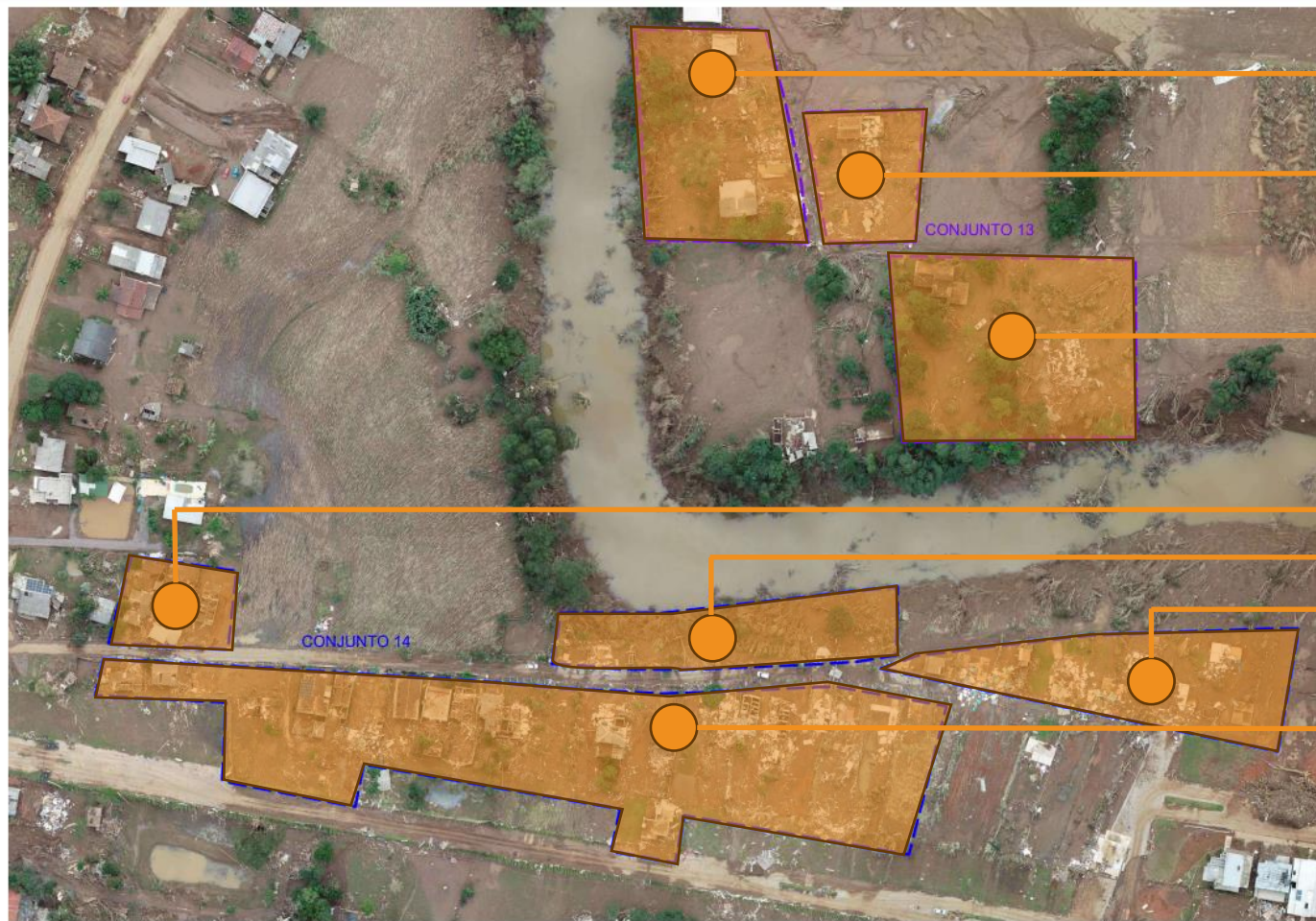

ÁREA DE CONJUNTO 13 (GLUCOSTARK) E 14 (BOM FIM) **DEPOIS**
Esc. 1/1000



03 PROPOSTAS DE METAS NO PLANO DE TRABALHO

✓ INTERVENÇÃO DE BAIXO CUSTO [EXEMPLO]

Croqui com os principais serviços a serem executados acompanhado do orçamento sintético com base nas tabelas de referência SICRO/SINAPI.

Fonte: Planta Baixa Intervenção de Baixo Custo, Bairro Navegantes, Município de Arroio do Meio/RS Semeia EMAU/UNIVATES, Governo do Estado do Rio Grande do Sul e Município de Arroio do Meio/RS evento de setembro de 2023.

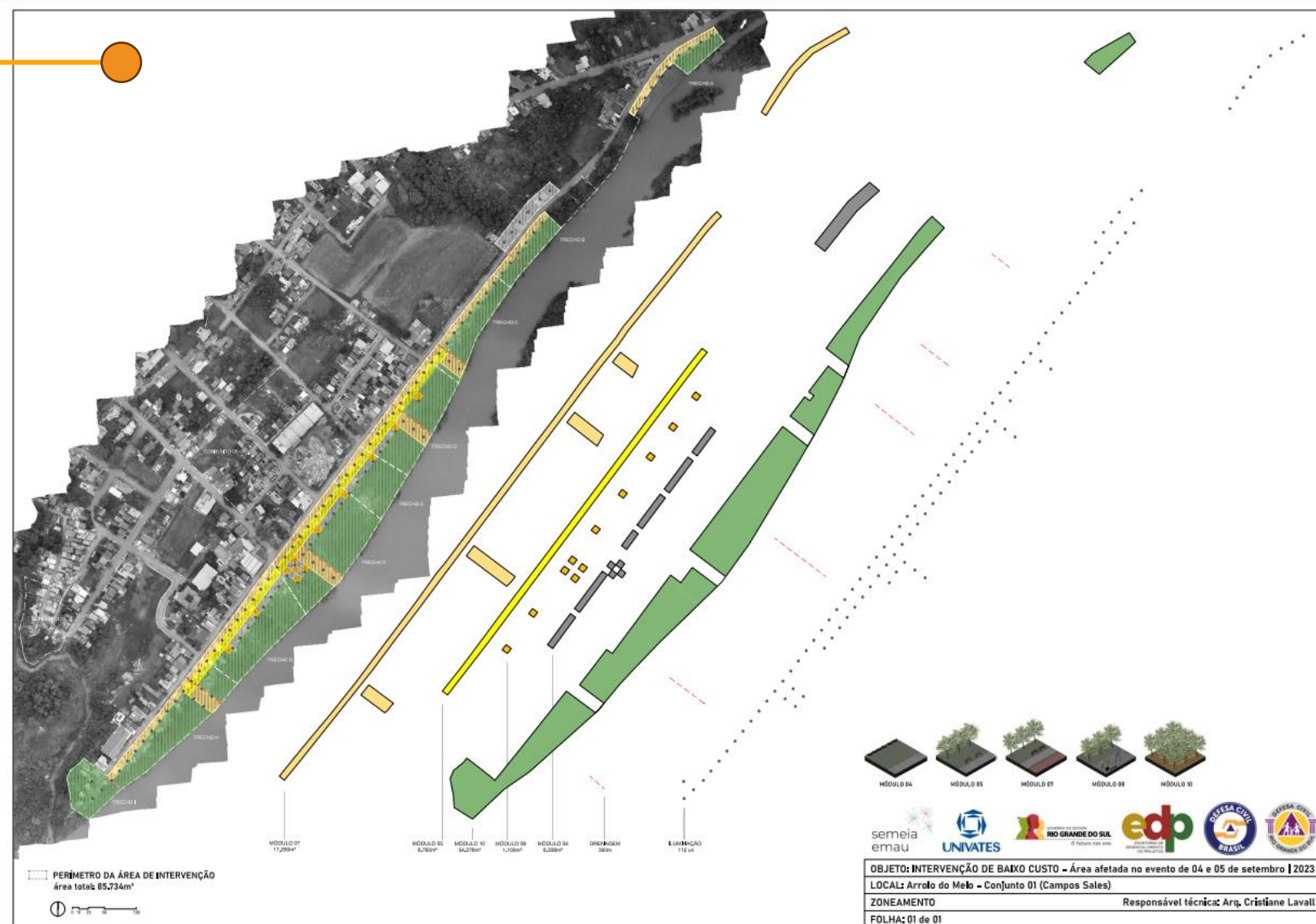

4

DOCUMENTAÇÕES DO PLANO DE TRABALHO

MODELOS DISPONÍVEIS



MINISTÉRIO DA
INTEGRAÇÃO E DO
DESENVOLVIMENTO
REGIONAL



04 DOCUMENTAÇÕES DO PLANO DE TRABALHO

✓ DOCUMENTAÇÕES OBRIGATÓRIAS

- Portaria Interministerial:

[...]

Art.5º O plano de trabalho deverá ser acompanhado da relação de beneficiários das edificações apresentadas no pleito, conforme modelo previsto no Anexo I, relatório fotográfico georreferenciado dos imóveis e, quando for o caso, relatório de visita técnica e laudo técnico.

[...]



05 PREENCHIMENTO DO PLANO DE TRABALHO NO S2ID

✓ ELABORANDO O PLANO DE TRABALHO (MODELO DE OFÍCIO)

INSERIR TIMBRADO DO ENTE BENEFICIÁRIO

Ofício nº [XXXXXXXXXX]

[local], [dia] de [mês] de [ano]

A Sua Excelência o Senhor

[nome do secretário]

Secretário Nacional de Proteção e Defesa Civil - SEDEC
SGAN, Quadra 906, Módulo F – Bloco A – 1º andar
70.790-060 – Brasília/DF

Assunto: Solicitação de atendimento de demanda habitacional.

Senhor Secretário,

1. Cumprimentando-o cordialmente, venho por meio deste, fundamentado no que dispõe a Lei nº12.340/2010, encaminhar em anexo o plano de trabalho e relatório de diagnóstico, conforme protocolo de nº [REC-XX-XXXXXX-XXXXXX-XX], registrado no Sistema Integrado de Informações sobre Desastres (S2ID), conforme dispõe no Art. 2º da Portaria Conjunta MCID/MIDR nº01 de 24 de junho de 2024, a fim de solicitar atendimento de demanda de unidades habitacionais destruídas e interditadas definitivamente causadas por desastre ocorrido em [dia]/[mês]/[ano] e reconhecido por meio da Portaria Federal nº [inserir número da portaria], de [dia] de [mês] de [ano], vinculada ao Decreto nº [inserir número do decreto], de [dia] de [mês] de [ano].

Atenciosamente,

Nome e assinatura do responsável legal do ente federativo

Nº do CPF do responsável legal

Gestor Municipal

Ofício de Solicitação de atendimento de demanda habitacional

Acessar o seguinte endereço:

<https://www.gov.br/mdr/pt-br/acesso-a-informacao/legislacao/secretaria-nacional-de-protecao-e-defesa-civil/legislacao>

^ Demanda Habitacional proveniente de SE ou ECP no Rio Grande do Sul

- Portaria Conjunta MCID/MIDR n.º 1, de 24 de junho de 2024

-Modelo de Ofício de Solicitação de Demanda Habitacional

- Anexo I - Relação de Beneficiários

- Anexo II - Declaração de Responsabilidade

- Modelo de Relatório Fotográfico



MINISTÉRIO DA
INTEGRAÇÃO E DO
DESENVOLVIMENTO
REGIONAL



04 DOCUMENTAÇÕES DO PLANO DE TRABALHO

✓ ANEXO I – PORTARIA CONJUNTA MCID/MIDR Nº01/2024.

ANEXO I – Relação de Beneficiários

(Art. 5º da Portaria Interministerial nº XXX, de XX de junho de 2024)

RELAÇÃO DE BENEFICIÁRIOS									
UNIDADES HABITACIONAIS							SITUAÇÃO DO IMÓVEL		
ITEM	NOME	CPF	NIS	ENDEREÇO	BAIRRO	COORDENADAS GEOGRÁFICAS ⁽¹⁾		SITUAÇÃO DA HABITAÇÃO ⁽²⁾	CONCLUSÃO DO LAUDO TÉCNICO DE ENGENHARIA ⁽³⁾
						LATITUDE	LONGITUDE		
1									
2									
3									
4									
5									
6									
7									
8									
9									
10									
11									
12									
13									
14									
15									
16									
17									
18									
19									
20									
21									
22									
23									
24									
25									
26									
27									
28									
29									
30									

Local, data

Nome e assinatura do(a) responsável pela Secretaria Municipal de Assistência Social

Nº do CPF do(a) responsável pela Secretaria Municipal de Assistência Social

Secretaria Municipal de Assistência Social

Nome e assinatura do(a) responsável técnico pela avaliação da situação do imóvel

Nº do CREA ou CAU e nº do CPF do(a) responsável técnico pela avaliação da situação do imóvel

Cargo ou função do(a) responsável técnico pela avaliação da situação do imóvel

Nome e assinatura do(a) responsável legal do ente federativo

Nº do CPF do(a) responsável legal

Cargo ou função do(a) responsável legal

Notas:

1 – Coordenadas Geográficas: em Graus Decimais e DATUM WGS 84;

2 – Situação da Habitação: I – Destruída; II – Interditada definitivamente.

3 – Conclusão do Laudo Técnico de Engenharia (se for o caso): I – Condenada; II – Não Condenada.

Acessar o seguinte endereço:

<https://www.gov.br/mdr/pt-br/aceso-a-informacao/legislacao/secretaria-nacional-de-protecao-e-defesa-civil/legislacao>

^ Demanda Habitacional proveniente de SE ou ECP no Rio Grande do Sul

- Portaria Conjunta MCID/MIDR n.º 1, de 24 de junho de 2024
- Modelo de Ofício de Solicitação de Demanda Habitacional
- Anexo I - Relação de Beneficiários
- Anexo II - Declaração de Responsabilidade
- Modelo de Relatório Fotográfico

04 DOCUMENTAÇÕES DO PLANO DE TRABALHO

✓ ANEXO II PORTARIA CONJUNTA MCID/MIDR Nº01/2024.

INSERIR TIMBRADO DO ENTE BENEFICIÁRIO

ANEXO II – Declaração de responsabilidade

(Art.6º da Portaria Interministerial nº XXX, de XX de junho de 2024)

Declaro que para o atendimento da Secretaria Nacional de Proteção e Defesa Civil – SEDEC, do Ministério da Integração e do Desenvolvimento Regional – MIDR e da Secretaria Nacional de Habitação – SNH, do Ministério das Cidades - MCID, de demanda de provisão habitacional de unidades habitacionais destruídas e/ou interditadas definitivamente por desastres, provenientes de situação de emergência ou de estado de calamidade pública dos meses de abril e maio de 2024 no Estado do Rio Grande do Sul, reconhecido pelo Ministério da Integração e do Desenvolvimento Regional – MIDR, o _____ (estado, município ou Distrito Federal) responsabiliza-se por monitorar as áreas desocupadas de forma a impedir a reocupação dos imóveis destruídos ou interditados definitivamente.

Local e data

Nome e assinatura do responsável legal do ente federativo

Nº do CPF do responsável legal

Função do responsável legal

ANEXO II – Declaração de responsabilidade

Acessar o seguinte endereço:

<https://www.gov.br/mdr/pt-br/acesso-a-informacao/legislacao/secretaria-nacional-de-protecao-e-defesa-civil/legislacao>

^ Demanda Habitacional proveniente de SE ou ECP no Rio Grande do Sul

- Portaria Conjunta MCID/MIDR n.º 1, de 24 de junho de 2024
- Modelo de Ofício de Solicitação de Demanda Habitacional
- Anexo I - Relação de Beneficiários
- **Anexo II - Declaração de Responsabilidade**
- Modelo de Relatório Fotográfico



MINISTÉRIO DA
INTEGRAÇÃO E DO
DESENVOLVIMENTO
REGIONAL



04 DOCUMENTAÇÕES DO PLANO DE TRABALHO

✓ MODELO DE RELATÓRIO FOTOGRÁFICO

INSERIR TIMBRADO DO ENTE

RELATÓRIO FOTOGRÁFICO DE IMÓVEIS DESTRUÍDOS E/OU INTERDITADOS PERMANENTEMENTE EM DECORRÊNCIA DO EVENTO

Ente: (inserir o nome do Ente ex.: Prefeitura Municipal de São Paulo/SP)

Protocolo n.º: REC-UF-XXXXXXX-XXXXXXX-XX

Processo n.º: XXXX-XXXXXX-XXXX-XX

Desastre: (inserir natureza do desastre)

Este relatório fotográfico é produto da visita técnica de inspeção realizada na data de DD/MM/AAAA (ou no período de XX a XX/MM/AAAA) nos imóveis destruídos e/ou interditados permanentemente presentes nas áreas afetadas em decorrência do evento em epígrafe.

Participaram dos levantamentos as seguintes equipes:

Equipe Técnica do (inserir nome do Ente)	
Nome	Função
- (inserir o nome completo do responsável)	(inserir função ex.: Engenheiro Civil)
-	
-	
-	
-	
-	
-	

Relatório Fotográfico de imóveis destruídos ou interditados permanentemente em decorrência do evento Página 1/71

INSERIR TIMBRADO DO ENTE

Instruções de preenchimento:

- Inserir marca ou logo do ente no cabeçalho do relatório.
- Apresentar a estrutura do relatório tomando como base as Metas apresentadas no Plano de Trabalho, como exemplos:
 - ✓ Meta X: Reconstrução em área urbana de xx Unidades Habitacionais de xx,xx m² cada destruídas e/ou interditadas permanentemente em decorrência do evento. Apresentar relatório fotográfico de cada imóvel destruído e/ou interditado permanentemente conforme recomendações expressas nas análises de Plano de Trabalho.
 - ✓ Meta X: Reconstrução em área urbana de xx Unidades Habitacionais consideradas adjacentes às casas destruídas e/ou interditadas permanentemente. Apresentar relatório fotográfico de cada imóvel adjacente evidenciando a proximidade com o(s) destruído(s) e/ou interditado(s) permanentemente conforme recomendações expressas nas análises de Plano de Trabalho.
 - ✓ Meta X: Reconstrução em área rural de xx Unidades Habitacionais de xx,xx m² cada destruídas e/ou interditadas permanentemente em decorrência do evento. Apresentar relatório fotográfico de cada imóvel destruído e/ou interditado permanentemente conforme recomendações expressas nas análises de Plano de Trabalho.
 - ✓ Meta X: Construção de parque linear em (nome do bairro) com xx,xx m². Apresentar relatório fotográfico evidenciando os limites da(s) área(s), acesso(s) e referências que ajudem a identificar os referidos limites.
- A ordem do relatório de imagens dos imóveis deve obedecer a ordem apresentada na lista de beneficiários.
- Inserir imagens no modo paisagem (dimensões: 10cm x 13,35cm, redimensionar se for o caso para as medidas indicadas);
- Na legenda da imagem inserir no referido campo o nome do beneficiário com o n.º do CPF;
- Na legenda da imagem inserir no referido campo endereço com nome da rua, n.º do imóvel [se houver] e bairro;
- Na legenda da imagem inserir no referido campo as coordenadas geográficas do imóvel;
- No campo "Observação" inserir informações que agreguem entendimento sobre o que se quer destacar como identificação de fachada ou do cômodo do imóvel, danos e/ou avarias, área para implantação de obra com vistas a evitar a ocupação, etc;
- Adequar este modelo suprimindo ou acrescentando os campos para inserção de imagens a fim de que sejam apresentadas as informações mínimas sobre as metas.

Relatório Fotográfico de imóveis destruídos ou interditados permanentemente em decorrência do evento Página 2/71

Acessar o seguinte endereço:

<https://www.gov.br/mdr/pt-br/acesso-a-informacao/legislacao/secretaria-nacional-de-protecao-e-defesa-civil/legislacao>

^ Demanda Habitacional proveniente de SE ou ECP no Rio Grande do Sul

- Portaria Conjunta MCID/MIDR n.º 1, de 24 de junho de 2024

- Modelo de Ofício de Solicitação de Demanda Habitacional

- Anexo I - Relação de Beneficiários

- Anexo II - Declaração de Responsabilidade

- Modelo de Relatório Fotográfico

04 DOCUMENTAÇÕES DO PLANO DE TRABALHO

✓ MODELO DE RELATÓRIO FOTOGRÁFICO

INSERIR TIMBRADO DO ENTE

Relatório fotográfico Meta 1
(descrever a meta: “Reconstrução em área urbana de xx Unidades Habitacionais...”)

Relatório Fotográfico de imóveis destruídos ou interditados permanentemente em decorrência do evento Página 4/71

INSERIR TIMBRADO DO ENTE

IMÓVEL nº 01	
Nome do Beneficiário:	CPF:
Endereço:	
Georreferenciamento do imóvel: Lat:	Long:
	OBSERVAÇÕES
	1.
	2.
	3.
Imagem 1	
	OBSERVAÇÕES
	1.
	2.
	3.
Imagem 2	

Relatório Fotográfico de imóveis destruídos ou interditados permanentemente em decorrência do evento Página 5/71

INSERIR TIMBRADO DO ENTE

IMÓVEL nº 01	
	OBSERVAÇÕES
	1.
	2.
	3.
Imagem 3	
	OBSERVAÇÕES
	1.
	2.
	3.
Imagem 4	

Relatório Fotográfico de imóveis destruídos ou interditados permanentemente em decorrência do evento Página 6/71

04 DOCUMENTAÇÕES DO PLANO DE TRABALHO

✓ **DEMAIS DOCUMENTAÇÕES, SE FOR O CASO.**

- ✓ • MAPA DE LOCAÇÃO DA ÁREA NA QUAL SE PRETENDE CONSTRUIR A INTERVENÇÃO DE BAIXO CUSTO;
- PLANTA BAIXA CONTENDO ILUSTRAÇÃO DA SOLUÇÃO CONCEBIDA PARA A ÁREA DEGRADADA;
- PLANILHA ORÇAMENTÁRIA (SINTÉTICA TENDO COMO BASE AS TABELAS DE REFERÊNCIA SICRO/SINAPI, CONFORME DECRETO 7.983/2013);
- MAPAS CONTENDO IMAGENS EVIDENCIANDO AS UH DO PLEITO;
- LAUDO TÉCNICO DE ENGENHARIA; E
- OUTROS, SE HOUVER NECESSIDADE.

04 DOCUMENTAÇÕES DO PLANO DE TRABALHO

✓ USO DO SISTEMA ELETRÔNICO DE INFORMAÇÕES – SEI/MIDR

Quando da impossibilidade de transferência de documentos no sistema S2iD devido ao tamanho do arquivo (como nos casos do Relatório Fotográfico, croquis, etc.) o Ente poderá efetuar cadastro no SEI/MIDR para o envio dos documentos e os mesmos serão incluídos nos autos do processo.



A Portaria nº 1317, de 06 de maio de 2020 tornou obrigatório o envio de documentos eletrônicos para o Ministério do Desenvolvimento Regional, por meio do peticionamento.

O QUE É O Peticonamento Eletrônico?

O Peticonamento Eletrônico possibilita aos cidadãos protocolar documentos endereçados ao Ministério do Desenvolvimento Regional sem a necessidade de se deslocar fisicamente até o órgão.

BENEFÍCIOS

- Comodidade em protocolar pela internet;
- Acompanhamento da tramitação do processo;
- Assinatura remota de documentos por meio de cadastro e senha;
- Simplificação no atendimento ao cidadão;
- Sistema gratuito.

1º Passo

Acesse: <http://sei.mdr.gov.br/externo>

2º Passo

Clique em "Clique aqui se você ainda não é cadastrado". Você será destinado a uma página de orientações. Leia atentamente!

3º Passo

Acesse "Clique aqui para continuar".

4º Passo

Preencha os dados do formulário e crie sua senha.

5º Passo

Após finalizar o cadastro verifique o e-mail de confirmação com orientação sobre a documentação necessária.

6º Passo

Seu cadastro estará concluído após a análise dos documentos pelo Ministério do Desenvolvimento Regional.

Documentação Necessária

• Cópias autenticadas dos documentos de identidade e Cadastro de Pessoa Física (CPF), ou de outro documento de identificação oficial com foto no qual conste o CPF;

• Declaração de concordância e veracidade constante no Anexo I da Portaria nº 1317, de 06 de maio de 2020, devidamente preenchida e assinada conforme documento de identificação apresentado.

Como Consultar o andamento:

• Acompanhe o progresso do documento protocolado no portal: <http://sei.mdr.gov.br/pesquisa>



MINISTÉRIO DA
INTEGRAÇÃO E DO
DESENVOLVIMENTO
REGIONAL





5

PREENCHIMENTO DO PLANO DE TRABALHO NO S2ID

UMA VISÃO GERAL DOS CAMPOS
A SEREM PREENCHIDOS



MINISTÉRIO DA
INTEGRAÇÃO E DO
DESENVOLVIMENTO
REGIONAL



05 PREENCHIMENTO DO PLANO DE TRABALHO NO S2ID

✓ PÁGINA DO SISTEMA

gov.br

COMUNICA BR | ACESSO À INFORMAÇÃO | PARTICIPE | LEGISLAÇÃO | ÓRGÃOS DO GOVERNO

S2iD Sistema Integrado de Informações sobre Desastres

Início | Acessibilidade | A+ Aumentar Fonte | A Tamanho Normal | A- Diminuir Fonte | Alto Contraste

Sobre | Série Histórica | Relatórios | Perguntas Frequentes | Atlas Digital | Ouvidoria | Suporte técnico

Reconhecimentos vigentes | Cidades resilientes

CobraDE | Município

COBRADE

Usuário: ademar.junior@mdr.gc Senha: ***** Entrar

Não possui cadastro Esqueci a senha

DEFESA CIVIL BRASIL

MINISTÉRIO DA INTEGRAÇÃO E DO DESENVOLVIMENTO REGIONAL

GOVERNO FEDERAL BRASIL UNIÃO E RECONSTRUÇÃO

Desenvolvido por CEPED UFSC 3.8.8

05 PREENCHIMENTO DO PLANO DE TRABALHO NO S2ID

✓ PÁGINA INICIAL

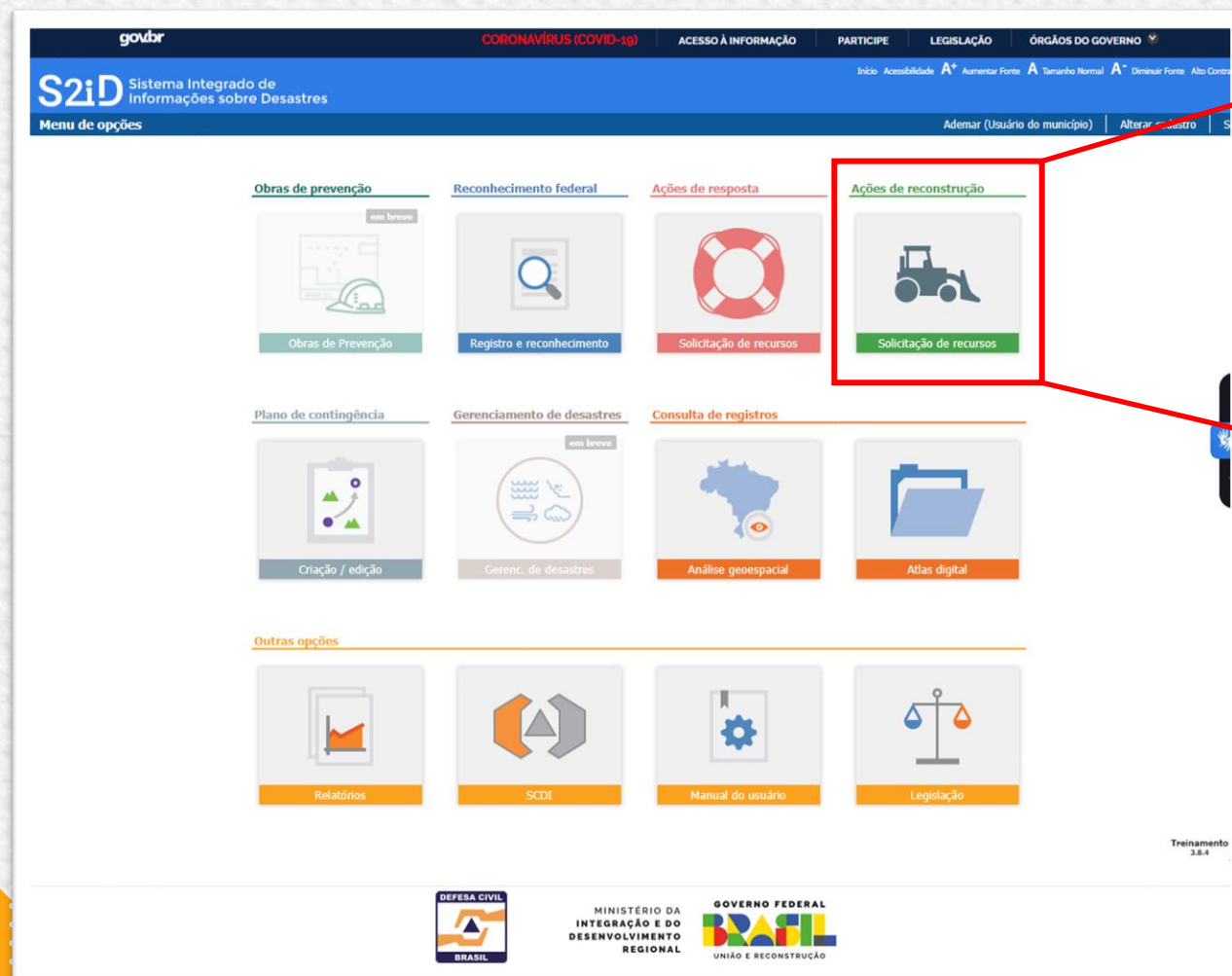

Ações de reconstrução



Solicitação de recursos

acessar o módulo de Ações de Reconstrução conforme orientações existentes no documento "Acesso ao Sistema".

05 PREENCHIMENTO DO PLANO DE TRABALHO NO S2ID

✓ ELABORANDO O PLANO DE TRABALHO

The screenshot shows the S2iD (Sistema Integrado de Informações sobre Desastres) interface. At the top, there's a navigation bar with links like 'CORONAVIRUS (COVID-19)', 'ACESSO À INFORMAÇÃO', 'PARTICIPE', 'LEGISLAÇÃO', and 'ÓRGÃOS DO GOVERNO'. Below this is a header with the S2iD logo and the text 'Sistema Integrado de Informações sobre Desastres'. A sub-header 'Ações de reconstrução' is visible. The main content area has a 'Voltar' button and a message: 'Selecione um plano de trabalho para edição. Caso deseje criar um novo plano de trabalho, clique no botão após a lista.' Below this is a table with columns: 'Protocolo', 'Prot. Vinculado', 'Desastre', 'Data de criação', and 'Status'. The table contains two rows of data. Below the table, there are pagination controls showing '1'. A blue button labeled 'Novo Plano de Trabalho' is located below the table. A red box highlights this button, and a red line connects it to a larger blue button labeled 'Novo Plano de Trabalho' in a separate box on the right. At the bottom of the interface, there are logos for 'DEFESA CIVIL BRASIL', 'MINISTÉRIO DA INTEGRAÇÃO E DO DESENVOLVIMENTO REGIONAL', and 'GOVERNO FEDERAL BRASIL UNIÃO E RECONSTRUÇÃO'. A 'Treinamento' link is also visible in the bottom right corner.

Protocolo	Prot. Vinculado	Desastre	Data de criação	Status
	DF-F-5300108-15110-20201223	Doenças infecciosas virais	08/09/2023	Plano de trabalho salvo
	DF-F-5300108-15110-20201223	Doenças infecciosas virais	08/09/2023	Plano de trabalho excluído

Novo Plano de Trabalho

clicar sobre o botão “Novo Plano de Trabalho”.

Ao iniciar essa criação, o usuário deverá indicar a qual registro de desastre do eixo de Reconhecimento essa nova solicitação estará vinculada.

Após seleção do registro o usuário confirmar a criação do novo Plano de Trabalho. Em seguida um novo formulário será disponibilizado

05 PREENCHIMENTO DO PLANO DE TRABALHO NO S2ID

✓ ELABORANDO O PLANO DE TRABALHO

[Voltar](#)[Detalhes do processo](#)

UF: SCMunicípio: FlorianópolisProtocolo: REC-SC-4205407-20170425-06Status: Plano de trabalho salvo

Solicitação de RecursosAcompanhamentoPrestação de Contas

1. Plano de Trabalho2. Dados Bancários3. Modelos4. Art. 9º

SISTEMA NACIONAL DE PROTEÇÃO E DEFESA CIVIL - SINPDEC

**Plano de Trabalho**v1.01

UF: SC	MUNICÍPIO: Florianópolis	SIMBOLOGIA: 
DESASTRE: Deslizamentos	DATA DA OCORRÊNCIA: 03/04/2017	

Após seleção do registro o usuário confirmar a criação do novo Plano de Trabalho. Em seguida um novo formulário será disponibilizado

05 PREENCHIMENTO DO PLANO DE TRABALHO NO S2ID

✓ ELABORANDO O PLANO DE TRABALHO

1. Dados Cadastrais					
Órgão Proponente:			CNPJ:		
PREFEITURA DE BRASÍLIA			00.394.601/0001-26		
Responsável		Cargo		CPF	
Ademar				465.596.387-58	
Endereço:					
SIA Trecho 06 lotes 25/35					
Cidade:	UF:	C.E.P.:	Telefone:	Tipo da meta:	
Brasília	DF	71205-000	(61)3441-8232	Unidade Habitacional	

2. Outros Partícipes			
Nome:	CNPJ:	E.A.:	
Endereço:	C.E.P.:		

Na opção Tipo de Meta, o usuário deverá selecionar Unidade Habitacional

05 PREENCHIMENTO DO PLANO DE TRABALHO NO S2ID

✓ ELABORANDO O PLANO DE TRABALHO [OBJETO]

3. Objeto		
Descrição:		
<div></div>		
Desastre:	Data da Ocorrência:	Portaria de Reconhecimento:
Seca	21/07/2016	()

Inserir descrição sucinta do(s) objeto(s) proposto(s).

Exemplos:

“Demanda habitacional de unidades destruídas e interditadas definitivamente em zona urbana e rural do Município de [nome]/[UF]”

“Demanda habitacional de unidades destruídas, interditadas definitivamente e remanescentes adjacentes em zona urbana do Município de [nome]/[UF]”

“Demanda habitacional de unidades destruídas, interditadas definitivamente e remanescentes adjacentes no Bairro [nome], zona urbana do Município de [nome]/[UF]”

05 PREENCHIMENTO DO PLANO DE TRABALHO NO S2ID

✓ ELABORANDO O PLANO DE TRABALHO (META)

4. Descrição Sumária das Metas

Nº	Dados da Meta			
1	Identificação			Grupo/Subgrupo
	Descrição da meta			
	Quantidade	Unidade	Valor total (R\$)	Seleção
			0,00	Seleção
			UNIDADES HABITACIONAIS	
			Não se aplica	
+				
VALOR TOTAL			R\$ 0,00	

No Grupo selecionar UNIDADES HABITACIONAIS.

4. Descrição Sumária das Metas

Nº	Dados da Meta			
1	Identificação			Grupo/Subgrupo
	Descrição da meta			
	Quantidade	Unidade	Valor total (R\$)	Seleção
			0,00	Seleção
			UNIDADES HABITACIONAIS	
			Seleção	
			Destruidas ou definitivamente interditadas	
			Realocação	
+				
VALOR TOTAL			R\$ 0,00	

No Subgrupo selecionar Destruidas ou definitivamente interditadas.

05 PREENCHIMENTO DO PLANO DE TRABALHO NO S2ID

✓ ELABORANDO O PLANO DE TRABALHO (META)

4. Descrição Sumária das Metas					
Nº	Dados da Meta			Grupo/Subgrupo	
1	Identificação				Relatório Diagnóstico
	<input type="text" value="Descrição da meta"/>			UNIDADES HABITACIONAIS	
				Destruidas ou definitivamente interditas	
	Quantidade	Unidade	Valor total (R\$)	Localização	
		UN	0,00	Não se aplica	Não se aplica
+					
VALOR TOTAL			R\$ 0,00		

Inserir a descrição das metas.

Exemplos de descrição da meta:

"Demanda habitacional de unidades destruídas e interditadas definitivamente, zona urbana do Município [nome]/[UF]"

"Demanda habitacional de unidades destruídas e interditadas definitivamente, zona rural do Município [nome]/[UF]"

"Demanda habitacional de unidades destruídas e interditadas definitivamente no Bairro [nome], zona urbana do Município [nome]/[UF]"

"Demanda habitacional de unidades destruídas e interditadas definitivamente no Distrito (ou comunidade ou povoado) [nome], zona rural do Município [nome]/[UF]"

"Demanda habitacional de unidades remanescentes adjacentes às UH destruídas e interditadas definitivamente, do Bairro [nome], zona urbana do Município [nome]/[UF]"

05 PREENCHIMENTO DO PLANO DE TRABALHO NO S2ID

✓ ELABORANDO O PLANO DE TRABALHO (META)

4. Descrição Sumária das Metas				
Nº	Dados da Meta		Grupo/Subgrupo	
1	Identificação			<div>Relatório Diagnóstico</div> <div>✕</div>
	Descrição da meta		UNIDADES HABITACIONAIS	
			Destruidas ou definitivamente interditas	
			Localização	
	Quantidade	Unidade	Valor total (R\$)	
		UN	0,00	
+				
VALOR TOTAL		R\$ 0,00		

Inserir no campo (obrigatório) o valor de 0,01, pois não haverá transferência de recursos.

Inserir a quantidade de unidades habitacionais proposta na meta.

05 PREENCHIMENTO DO PLANO DE TRABALHO NO S2ID

✓ ELABORANDO O PLANO DE TRABALHO (RELATÓRIO DE DIAGNÓSTICO)

4. Descrição Sumária das Metas					
Nº	Dados da Meta				
1	Identificação		Grupo/Subgrupo		Relatório Diagnóstico
	<input type="text"/>		UNIDADES HABITACIONAIS		
	<input type="text"/>		Destruídas ou definitivamente interditas		
	Quantidade	Unidade	Valor total (R\$)	Localização	
	<input type="text"/>	UN	<input type="text"/>	Não se aplica	Não se aplica
+					
VALOR TOTAL					

Acessar o link “Relatório de Diagnóstico”

05 PREENCHIMENTO DO PLANO DE TRABALHO NO S2ID

✓ ELABORANDO O PLANO DE TRABALHO (RELATÓRIO DE DIAGNÓSTICO)



Relatório de Diagnóstico

UF: RS	MUNICÍPIO:	 SIMBOLOGIA:
DESASTRE: Tempestade Local/Convectiva - Chuvas Intensas		
DATA DA OCORRÊNCIA: 29/04/2024		

1. Descrição do impacto do desastre sobre habitações atingidas

PT 1.01

Caracteres restantes: 4000

2. Fotos ilustrativas

Inserir Imagem

3. Informações do diagnóstico

* 3.1 Quantas pessoas foram diretamente atingidas (referente a esta meta)?

Salvar

Preencher o campo descrevendo os impactos do evento nas unidades habitacionais.







Inserir imagens do desastre (por exe: unidades habitacionais atingidas ou imagens de drones, 2 ou 3 imagens).

Inserir o número de pessoas atingidas referentes às unidades habitacionais da meta.

Salvar e retornar ao Plano de Trabalho.

05 PREENCHIMENTO DO PLANO DE TRABALHO NO S2ID

✓ ELABORANDO O PLANO DE TRABALHO (ANEXOS)

5. Anexos	
Ofício (obrigatório) conforme modelo	
Laudo de Engenharia com a respectiva ART	
Declaração de contrapartida conforme modelo	
Outros Documentos	
Outros Documentos	
Outros Documentos	

Baixar o pdf do recibo eletrônico do SEI (no caso do peticionamento) e inserir nesse campo.

Inserir o documento: Anexo II – declaração de responsabilidade

Inserir o documento: Anexo I – lista de beneficiários

Não precisa preencher, pois não é o caso de contrapartida

inserir o laudo técnico caso o sistema suporte o tamanho do arquivo

Baixar modelo de ofício de solicitação e inserir no campo obrigatório

Salvar e enviar para análise.

DEFESA CIVIL, SOMOS TODOS NÓS!

OBRIGADO.



MINISTÉRIO DA
INTEGRAÇÃO E DO
DESENVOLVIMENTO
REGIONAL

