

# PLANO

# SAFRA

# DA AGRICULTURA FAMILIAR 2024 2025

Das famílias do campo para  
todas as famílias do Brasil.



MINISTÉRIO DO  
DESENVOLVIMENTO  
AGRÁRIO E  
AGRICULTURA FAMILIAR

GOVERNO FEDERAL  
**BRASIL**  
UNIÃO E RECONSTRUÇÃO

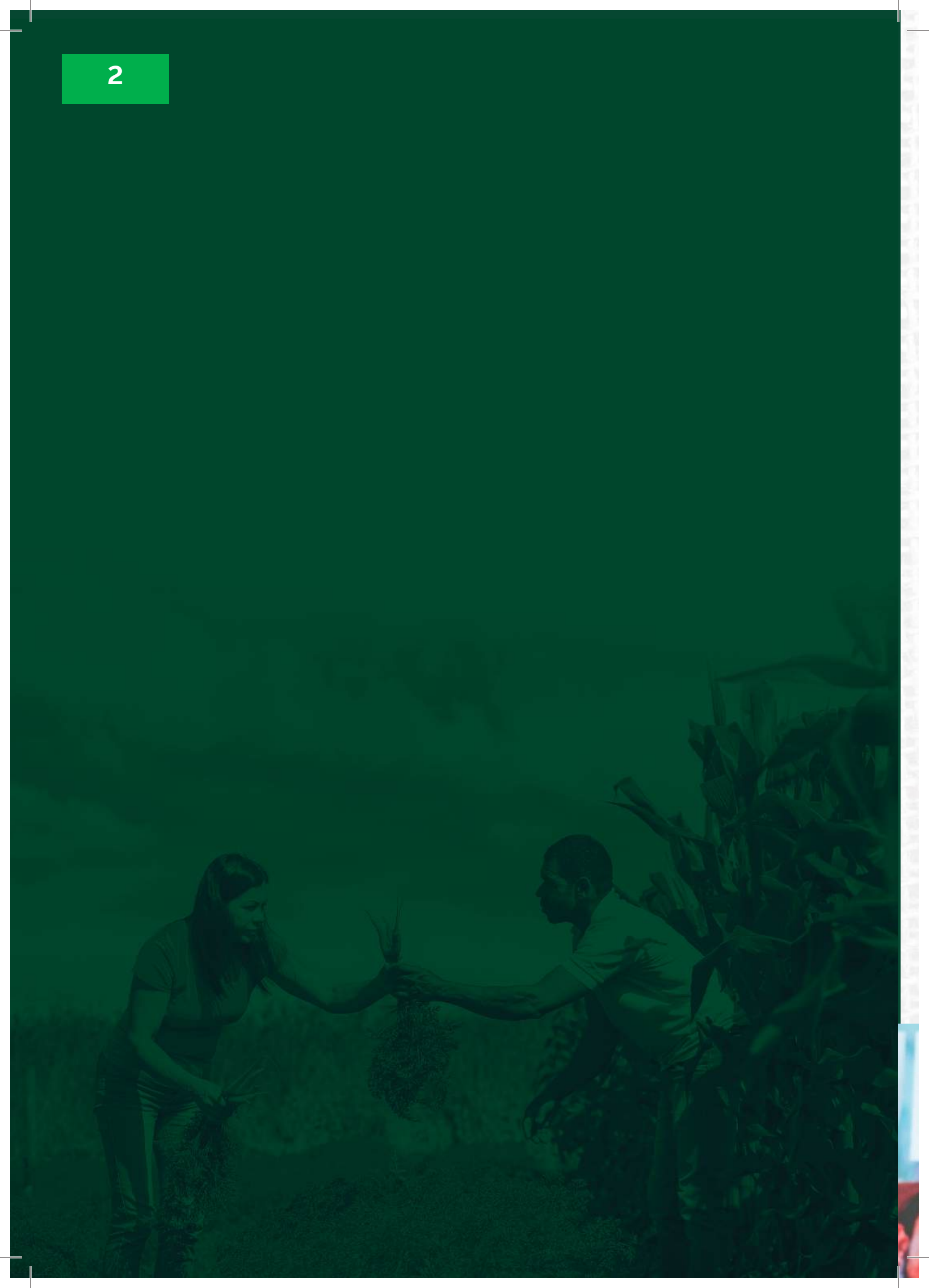

# Apresentação

O novo Plano Safra da Agricultura Familiar é o maior e melhor da história. Com o apoio do presidente Lula, conseguimos ampliar o volume de crédito e ainda reduzir as taxas de juros. Vem com mais estímulos para produção orgânica e agroecológica, juros menores, recorde de recursos e mais garantias de acesso ao crédito para as agricultoras e os agricultores que produzem alimentos saudáveis para a população brasileira.

Queremos, com esse Plano, ampliar o número de agricultores familiares beneficiados, incentivar a produção sustentável de alimentos saudáveis e ajudar na transição de uma agricultura tradicional para uma de base agroecológica, preocupada com a preservação dos nossos biomas.

Também queremos ajudar os agricultores e agricultoras familiares a aumentarem a produção e terem mais qualidade de vida. Por isso, baixamos pela metade a taxa de juros para compra de máquinas e equipamentos agrícolas de pequeno porte.

Mulheres e jovens também tiveram atenção especial. Queremos que as mulheres rurais tenham autonomia econômica e que os jovens possam desenvolver projetos individuais, para se integrarem à comunidade e permanecerem no campo. Nesse sentido, também ampliamos a oferta de serviços de assistência técnica e extensão rural. Nossos agricultores precisam de conhecimento para plantar e colher cada vez mais e melhor.

A agricultura familiar é a principal responsável por levar alimentos diversificados, saudáveis e de qualidade para a mesa das famílias brasileiras. Com a queda da inflação e o aumento do poder de compra, proporcionados pela política econômica do governo federal, mais brasileiros poderão se alimentar melhor. Queremos ajudar o governo brasileiro a tirar novamente o Brasil do Mapa da Fome e que todas as brasileiras e brasileiros tenham uma alimentação farta e saudável, por meio desse Plano robusto de apoio e fortalecimento da agricultura familiar brasileira, que apresentamos ao País.

## **Paulo Teixeira**

Ministro do Desenvolvimento Agrário e Agricultura Familiar



# Objetivos do Plano Safrá da Agricultura Familiar 2024/2025

- ✓ **Nacionalizar** o Programa Nacional de Fortalecimento da Agricultura Familiar (Pronaf)
- ✓ Ampliar o **acesso ao crédito** pelos agricultores com menor renda
- ✓ Aumentar a **mecanização e tecnificação** na agricultura familiar
- ✓ Promover a agroecologia e a **transição agroecológica**
- ✓ Garantir o acesso das **cooperativas de menor porte** às linhas específicas para este público
- ✓ Ampliar o acesso ao crédito pelo **jovem rural** para promover a sucessão no campo
- ✓ Fortalecer os projetos produtivos das **mulheres rurais**
- ✓ Ampliar o acesso às **linhas sustentáveis** para Floresta Produtiva e bioeconomia



# Destques para a safra 2024/2025

- **Maior volume de recursos da história** do crédito rural (Pronaf), com montante de R\$ 76 bilhões – 43,3% a mais do que o anunciado na safra 2022/2023 e 6,2% maior do que o da safra passada
- **Redução das taxas de juros** em 11 linhas de financiamento do Pronaf
- Redução na taxa de juros para **produção de alimentos da cesta básica** (arroz, feijão, mandioca, frutas, legumes, verduras e leite)
- Redução na taxa de juros para **produtos da agroecologia, orgânicos e da sociobiodiversidade** (arroz agroecológico, açaí, babaçu, castanha do Brasil, pequi, guaraná, umbu, dentre outros)
- Ampliação do microcrédito produtivo para **mulheres e jovens rurais**
- Inclusão da agricultura familiar em três importantes Fundos Garantidores da União para **ampliar o acesso ao crédito** aos agricultores de menor renda
- Criação de uma linha de crédito destinada à **aquisição de máquinas e implementos agrícolas** de pequeno porte com 2,5% de juros ao ano
- Fortalecimento do cooperativismo com o **Programa Coopera Mais Brasil**
- Ampliação do restauro ambiental produtivo com o **Programa Florestas Produtivas**
- Nova finalidade no Pronaf para **regularização fundiária** com financiamento de todas as etapas do processo de regularização do imóvel rural do beneficiário
- **Desenvolvimento da cadeia do leite**, com 30% de rebate na renda bruta anual proveniente da atividade leiteira para fins de enquadramento no Pronaf
- Ampliação da produção de **arroz da agricultura familiar**
- Lançamento de dois Editais para o fortalecimento das organizações produtivas e econômicas e para a promoção da autonomia econômica das **mulheres rurais**
- Lançamento do **Ecoforte** para apoiar projetos territoriais de redes de agroecologia, extrativismo e produção orgânica com recursos não reembolsáveis da ordem de 100 milhões



# Recursos disponibilizados para a safra 2024/2025

- ✓ Pronaf: **R\$ 76 bilhões**
- ✓ Garantia-Safra: **R\$ 1 bilhão**
- ✓ PGPM-Bio: **R\$ 45 milhões**
- ✓ Assistência Técnica e Extensão Rural: **R\$ 307 milhões**
- ✓ Programa EcoForte: **R\$ 100 milhões**
- ✓ Compras Públicas: **R\$ 2,4 bilhões**
- ✓ Proagro Mais: **R\$ 5,9 bilhões**

**Total: R\$ 85,7 bilhões**





# 11 linhas do Pronaf com redução de taxas

**Pronaf Custeio Faixa III** - produtos da sociobiodiversidade (como babaçu, jambu, castanha do Brasil, licuri, dentre outros): **de 3% para 2% ao ano.**

**Pronaf Custeio Faixa I** - produção de alimentos como feijão, arroz, mandioca, leite, frutas e verduras: **de 4% para 3% ao ano.**

**Pronaf Floresta** (Investimento): **de 4% para 3% ao ano.**

**Pronaf Semiárido** (Investimento): **de 4% para 3% ao ano.**

**Pronaf Mulher** (Investimento): para as agricultoras com renda familiar bruta anual de até R\$ 100 mil: **de 4% para 3% ao ano.**

**Pronaf Jovem** (Investimento): **de 4% para 3% ao ano.**

**Pronaf Agroecologia** (Investimento): **de 4% para 3% ao ano.**

**Pronaf Bioeconomia** (Investimento): **de 4% para 3% ao ano.**

**Pronaf Produtivo Orientado** (Investimento): **de 4% para 3% ao ano.**

**Pronaf Mais Alimentos Faixa III** - máquinas de pequeno porte: **de 5% para 2,5% ao ano.**

**Pronaf Mais Alimentos – Faixa I** - cultivo protegido, armazenagem, ordenhadeiras e tanques de resfriamento, pesca e aquicultura, sêmen, óvulos e embriões para melhoramento genético da pecuária de leite: **de 4% para 3% ao ano.**



# Inclusão da Agricultura Familiar em três fundos garantidores

- **Fundo Garantidor de Operações - FGO**
- **Fundo de Aval às Micro e Pequenas Empresas FAMPE/SEBRAE**
- **Fundo Garantidor Para Investimentos FGI PEAC/BNDES**

## **Cooperativas da Agricultura Familiar:**

Com faturamento anual de **até R\$ 4,8 milhões**

## **Agricultores Familiares:**

Com renda bruta anual de **até R\$ 100 mil (Somente no FGO)**



# Estímulo à Produção de Alimentos

**Pronaf – Custeio:** Redução da taxa de juros para produção de alimentos

- **3% ao ano** para a produção de alimentos da cesta básica (arroz, feijão, mandioca, frutas, legumes, verduras e leite)
- **2% ao ano** para produtos da agroecologia, orgânicos e da sociobiodiversidade (como açaí, babaçu, castanha do Brasil, pequi, guaraná, umbu, dentre outros)



# Estratégia nacional para o desenvolvimento da cadeia do leite

## Eixos de Ação

- Linhas de crédito diferenciadas
- Fomento ao cooperativismo
- Melhoramento genético dos rebanhos
- Assistência técnica e gerencial
- Instalação e reestruturação de agroindústrias
- Comercialização no mercado nacional e internacional

**Pronaf:** Os produtores de leite terão **30% de rebate** na renda bruta anual proveniente da atividade leiteira para fins de enquadramento no Pronaf.

- Alimentação animal, medicações, produtos de higiene de ordenha e de tanques - **taxa de 3% ao ano.**
- Aquisição de embriões qualificados para produção de fêmeas leiteiras e melhoramento genético, reforma e construção de instalações e formação e recuperação de pastagens - **limite de R\$ 250 mil e taxa de 3% ao ano.**
- Máquinas e equipamentos de pequeno porte, incluindo aquisição de tanques de resfriamento e ordenhadeiras mecânicas - **limite de R\$ 50 mil e taxas de 2,5% ao ano**



# Arroz da Gente

## Estratégia nacional para ampliação da produção de arroz da agricultura familiar

### A estratégia prevê sete eixos principais:

- Crédito
- Acompanhamento técnico
- Fomento
- Sementes
- Beneficiamento
- Comercialização
- Contratos de opção (estabelecimento de um preço mínimo do produto pelo governo federal para garantir ao produtor a comercialização a um valor justo, de acordo com o mercado)

No Pronaf, a taxa de juros no custeio para produção será de **3% para o arroz convencional e 2% para o arroz orgânico ou agroecológico**



# Agroecologia

## Agroecologia, Bioeconomia, Semiárido e Floresta

**Redução de 4% para 3% ao ano** na taxa de juros para as linhas de investimento especiais do Pronaf

### Programa Florestas Produtivas

Restauração ambiental produtivo em territórios rurais e assentamentos da reforma agrária

#### Principais medidas

- Crédito - Pronaf Floresta
- Assistência Técnica e Extensão Rural
- Viveiros Comunitários e Banco de Sementes
- Unidades demonstrativas de Sistemas Agroflorestais

#### Pronaf Floresta

- Aumento do limite de financiamento **de R\$ 80 mil para R\$ 100 mil**
- Diminuição na taxa de juros de **4% para 3% ao ano**
- Prazo de reembolso de até 20 anos, incluída a carência de até 12 anos

### EcoForte

**R\$ 100 milhões** (recursos não reembolsáveis) para promover o fortalecimento e ampliação das redes de agroecologia e produção orgânica.

Beneficiários - **40 redes e 30 mil famílias apoiadas**

Recursos: Banco Nacional do Desenvolvimento + Fundação Banco do Brasil



## Edital da Terra à Mesa

**R\$ 35 milhões** para promover a transição agroecológica da agricultura familiar

Beneficiários: **40 mil agricultores familiares**

### Ativadores de Crédito

Vão potencializar as capacidades locais, aprimorando a intervenção junto aos agricultores familiares e povos e comunidades tradicionais.

- Qualificação dos processos de planejamento e gestão de atividades produtivas
- Construção de estratégias de desenvolvimento rural sustentável
- Qualificação de projetos de crédito rural para as linhas especiais (Agroecologia, Bioeconomia, Semiárido e Floresta)



# Mais Alimentos

## **Nova linha para financiamento de máquinas, equipamentos e implementos de menor porte no Pronaf Mais Alimentos**

Renda de enquadramento anual: **Até R\$ 100 mil**

Limite de financiamento: **R\$ 50 mil**

Taxa de juros: **2,5% ao ano**

### **Demais máquinas**

Limite de financiamento: **R\$ 250 mil**

Taxa de juros: **5% ao ano**

### **Financiamento para máquinas, implementos e equipamentos de menor porte, também no Pronaf:**

- Floresta: **Taxa de juros de 3% ao ano**
- Semiárido: **Taxa de juros de 3% ao ano**



# Programa Coopera Mais Brasil

**R\$ 35 Milhões + R\$ 20 milhões da Fundação Banco do Brasil**

Beneficiários: **700 cooperativas**

- Gestão
- Crédito
- Agroindústrias
- Acesso a mercados
- Fundo Garantidor

## **Pronaf Industrialização**

Ampliação do limite de crédito para custeio

- **R\$ 33 milhões** para cooperativa singular
- **R\$ 55 milhões** para cooperativa central

## **Pronaf Agroindústria**

Ampliação do limite de crédito para Investimento

Cooperativas da agricultura familiar: **R\$ 50 milhões**

## **Pronaf Cotas-Partes**

Ampliação do limite de crédito para Investimento

Cooperativas da agricultura familiar: **R\$ 55 milhões**

# Mais Inclusão Produtiva

## Novos limites de financiamento na linha do microcrédito produtivo rural (Pronaf B):

**R\$ 35 mil** para famílias com renda de até **R\$ 50 mil por ano**

Mulheres: **R\$ 15 mil**

Unidade familiar: **R\$ 12 mil**

Jovens - **R\$ 8 mil**

Taxa de juros: **0,5% ao ano**

Prazo de pagamento: **3 anos**

Bônus de adimplência: **25%** (padrão) ou **40%** (áreas de atuação Sudene e Sudam)

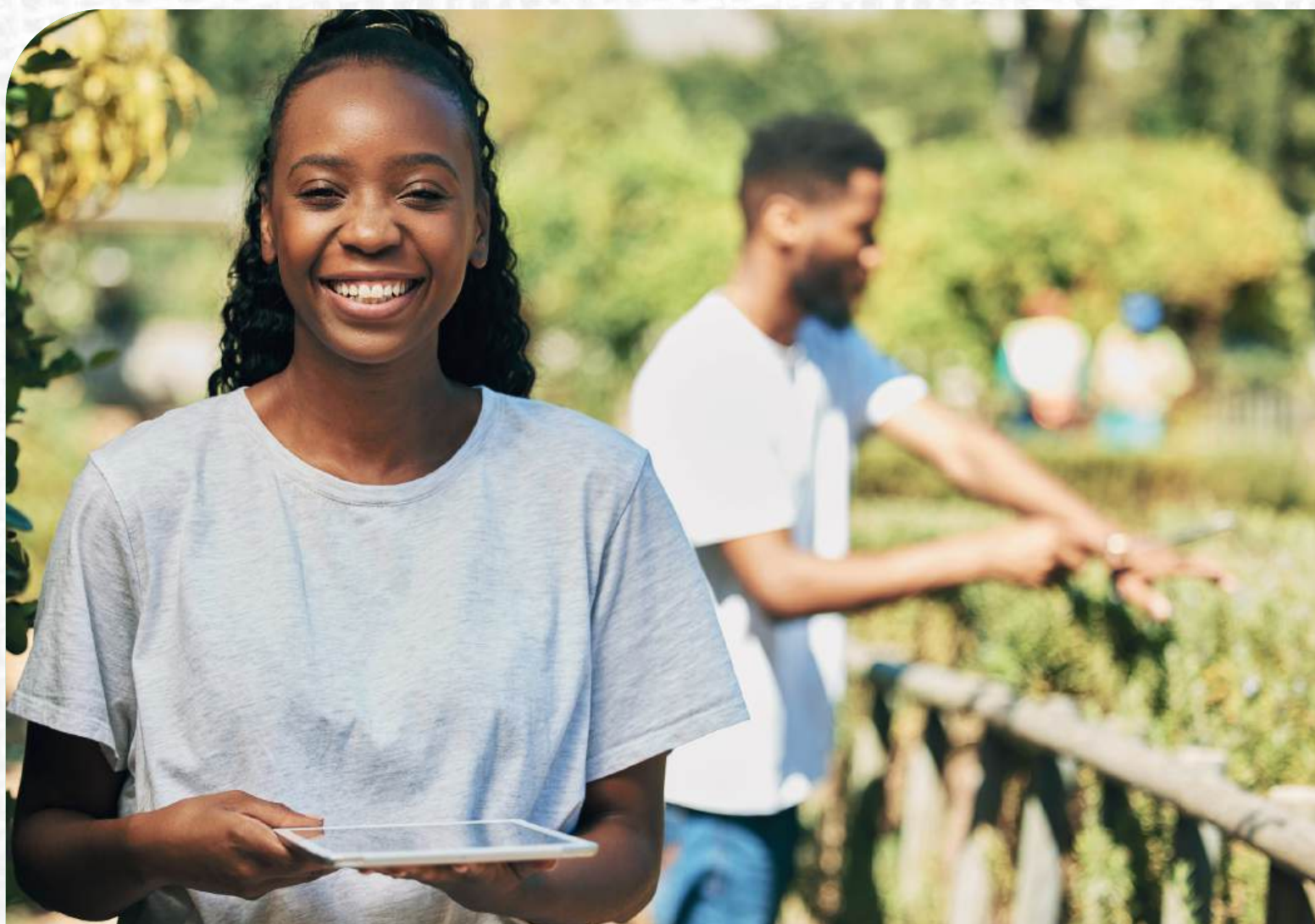

# Mulheres Rurais

Edital **Organização Produtiva e Econômica - R\$ 30 milhões**  
Fortalecimento das organizações produtivas e econômicas de mulheres rurais

Beneficiários - **300 organizações de mulheres agricultoras**

Edital **Quintais Produtivos - R\$ 30 milhões**

Promoção da autonomia econômica das mulheres rurais

Beneficiários - **3 mil agricultoras familiares**

**Novos limites de financiamento na linha do microcrédito produtivo rural (Pronaf B)**

## Melhores condições para acesso ao Pronaf

Condições do financiamento	Pronaf Mulher Grupo Variável	Pronaf Mulher Grupo Variável (renda até R\$ 100 mil)	Máquinas de pequeno porte para mulher	Pronaf Grupo B
Enquadramento (renda bruta anual)	até R\$ 500 mil	até R\$ 100 mil	até R\$ 100 mil	<b>até R\$ 50 mil</b>
Limite de financiamento	até R\$ 450 mil	<b>até R\$ 50 mil</b>	<b>R\$ 50 mil</b>	<b>R\$ 15 mil</b>
Taxa de juros	3% - 6% a.a	<b>3% a.a</b>	<b>2,5% a.a</b>	<b>0,5% a.a</b>

# Melhores condições no microcrédito rural para jovens agricultores com baixa renda

## Nova linha Pronaf B Jovem

Limite de financiamento: **R\$ 8 mil**

Taxa de Juros: **0,5% ao ano**

Bônus de adimplência **25%** (padrão) ou **40%** (áreas de atuação Sudene e Sudam)

## Pronaf Jovem

Aumento do limite de financiamento de **R\$ 25 mil** para **R\$ 30 mil**

Redução da taxa de **4%** para **3%** ao ano



# Pronaf A: Reforma Agrária

## Beneficiários da Reforma Agrária, do Crédito Fundiário, Quilombolas e Indígenas

Ampliação do limite de financiamento e da remuneração de ATER

Pronaf A/C (custeio): Limite de R\$ 12 mil para **R\$ 20 mil**

Taxa de juros: **1,5% ao ano.**

Pronaf A (investimento): de R\$ 40 mil para **R\$ 50 mil**

Taxa de juros: **0,5% ao ano**

Bônus de adimplência: **40%**

**ATER: de R\$ 1,5 mil para R\$ 2,5 mil**



# Nova finalidade no Pronaf para regularização fundiária

Financiamento de todas as etapas do processo de regularização fundiária do imóvel rural do beneficiário, incluindo despesas com serviços de georreferenciamento, tributos, emolumentos e custas cartoriais

Limite de financiamento: **R\$ 10 mil**

Taxa de juros: **6% ao ano**

Prazo de pagamento: **10 anos, incluídos 3 anos de carência**





# Assistência Técnica e Extensão Rural



**110 mil**  
famílias  
atendidas

**R\$ 307**  
milhões

**R\$ 185 milhões:** para serviços de Assistência Técnica e Extensão Rural e apoio a projetos de inclusão produtiva

ATER Bem Viver Sul, Sudeste e Centro Oeste  
ATER Bem Viver Norte + Bolsa Verde  
ATER Florestas Produtivas  
ATER Mais Gestão

**R\$ 122 milhões** - em editais e projetos para o enfrentamento da pobreza e extrema pobreza no meio rural, por meio de fomento e oferta de serviços de ATER

Editais Da terra à Mesa: **R\$ 35 milhões**  
Editais Quintais Produtivos: **R\$ 30 milhões**  
Editais Organização Produtiva e Econômica de Mulheres Rurais: **R\$ 30 milhões**  
Projetos de Estruturação Produtiva na Terra Indígena Yanomami: **R\$ 26,5 milhões**



## Programa de Aquisição de Alimentos - PAA

Novos limites de aquisição no PAA em situações de calamidade:

**de R\$ 15 mil para R\$ 30 mil**

Nas modalidades Compra com doação simultânea e Compra Direta

**R\$ 347 milhões** para o PAA operado pela Conab

Parceiro: Ministério do Desenvolvimento e Assistência Social, Família e Combate à Fome

## Cadastro Nacional da Agricultura Familiar - CAF

Aumento do prazo de validade para **3 anos**

Aumento do rebate para enquadramento

no Cadastro: **R\$10 mil para R\$ 20 mil**

Aumento da rede emissora

# Garantia-Safra

**R\$ 1,2 mil para agricultores** com perdas de safra por eventos climáticos

**Famílias produtoras** de feijão, milho, mandioca e algodão

Renda bruta familiar mensal de no máximo um e meio salário mínimo nos 12 meses anteriores

# Proagro Mais

Seguro multirrisco para eventos climáticos, doenças e pragas  
Alíquotas ajustadas por cultura e município

## Garantia de Renda Mínima

Além da cobertura do valor financiado nas operações de custeio, os beneficiários do Pronaf contam com a GRM de **40% do valor financiado**, limitado a **R\$ 9 mil por Unidade Familiar**.



# Como acessar as medidas do Plano Safra

Para acessar as medidas do Plano Safra, é preciso ter a Declaração de Aptidão ao Pronaf (DAP) ou o Cadastro Nacional da Agricultura Familiar (CAF) ativos.

Se ainda não possui CAF ou DAP, ou se a validade de seu documento expirou, procure uma entidade emissora em seu município.

Mais informações podem ser encontradas pelo endereço eletrônico: <https://www.gov.br/pt-br/servicos/cadastrar-se-no-caf-cadastro-nacional-da-agricultura-familiar>

ou pelo email [caf@mda.gov.br](mailto:caf@mda.gov.br)

Com a DAP ou CAF válidos em mãos, procure uma instituição financeira (Banco do Brasil, Banco do Nordeste, Banco da Amazônia, Caixa Econômica Federal, Banpará, BRDE, Banrisul) ou uma cooperativa de crédito.

Se achar necessário, busque auxílio na associação ou sindicato rural mais próximo e/ou consulte as redes oficiais do Ministério do Desenvolvimento Agrário e Agricultura Familiar (MDA).

Dúvidas podem ser tiradas também pelo e-mail: [pronaf@mda.gov.br](mailto:pronaf@mda.gov.br)

# MDA no seu estado

## **SUPERINTENDÊNCIA FEDERAL DO DESENVOLVIMENTO AGRÁRIO DO ACRE - SFDA/AC**

Endereço: Rua Santa Inês, nº 135 - Bairro Aviário - Rio Branco, AC,  
69.900-878  
Telefone: (68) 3212-1305

## **SUPERINTENDÊNCIA FEDERAL DO DESENVOLVIMENTO AGRÁRIO DE ALAGOAS - SFDA/AL**

Endereço: Av. Fernandes Lima, 72, Bairro Farol - Maceió, AL,  
57050-900  
Telefone: (82) 3215-4701/ 3215-4702

## **SUPERINTENDÊNCIA FEDERAL DO DESENVOLVIMENTO AGRÁRIO DO AMAZONAS - SFDA/AM**

Endereço: Av. André Araújo, 901 - Aleixo - Manaus, AM, 69.060-  
001  
Telefone(s) : (92) 3133-0060

## **SUPERINTENDÊNCIA FEDERAL DO DESENVOLVIMENTO AGRÁRIO DO AMAPÁ - SFDA/AP**

Endereço: Rua Tiradentes, 469, Bairro Central - Macapá, AP,  
68.906-380  
Telefone(s): (96) 3223-3075

## **SUPERINTENDÊNCIA FEDERAL DO DESENVOLVIMENTO AGRÁRIO DA BAHIA - SFDA/BA**

Endereço: Largo dos Afritos s/nº, Edifício Ceres Salvador/BA CEP:  
40.060-030  
Telefone(s) : (71) 3444-7437

## **SUPERINTENDÊNCIA FEDERAL DO DESENVOLVIMENTO AGRÁRIO DO CEARÁ - SFDA/CE**

Endereço: Av. Américo Barreira, 4700 - Bairro Bela Vista -  
Fortaleza, CE, 60.442-800  
Telefone(s) : (85) 3299-1315/ 1303/ 1329

## **SUPERINTENDÊNCIA FEDERAL DO DESENVOLVIMENTO AGRÁRIO DO ESPÍRITO SANTO - SFDA/ES**

Endereço: Avenida Senador Robert Kennedy, nº 601 - São  
Torquato - Vila Velha, ES, 29.114-300  
Telefone(s) : (27) 3185-9056

## **SUPERINTENDÊNCIA FEDERAL DO DESENVOLVIMENTO AGRÁRIO DO GOIÁS - SFDA/GO**

Endereço: Av. Meia Ponte Nº 2748 - Setor Santa Genoveva -  
Goiânia, GO, 74670- 400  
Telefone(s) : (62) 3269-7439 / (62) 3269-7404

## **SUPERINTENDÊNCIA FEDERAL DO DESENVOLVIMENTO AGRÁRIO DO MARANHÃO - SFDA-MA**

Endereço: Rua H, Quadra E, Lote 01, N° 12 - Bairro Turu - São Luis,  
MA, 65067-150  
Telefone(s) : (98) 3131-3406

## **SUPERINTENDÊNCIA FEDERAL DO DESENVOLVIMENTO AGRÁRIO DE MINAS GERAIS - SFDA/MG**

Endereço: Av. Raja Gabaglia, 245, Cidade Jardim Belo Horizonte,  
MG, 30.380-103  
Telefone(s): (31)2101-6343

## **SUPERINTENDÊNCIA FEDERAL DO DESENVOLVIMENTO AGRÁRIO DO MATO GROSSO DO SUL - SFDA/MS**

Endereço: Rua Jornalista Belizário Lima, nº 263, bairro Vila Glória -  
Campo Grande, MS, 79004-270  
Telefone(s) : (67) 3041-9345

## **SUPERINTENDÊNCIA FEDERAL DO DESENVOLVIMENTO AGRÁRIO DO MATO GROSSO - SFDA/MT**

Endereço: Alameda Dr. Annibal Molina s/nº, Ponte Nova - Várzea  
Grande, MT, 78.115-901  
Telefone(s) : (65) 3688-6701

## **SUPERINTENDÊNCIA FEDERAL DO DESENVOLVIMENTO AGRÁRIO DO PARÁ - SFDA/PA**

Endereço: Avenida Júlio Cesar, 7060, Val-de-Cans 66617-420  
Belém - PA  
Telefone(s) : (91) 3366-2383

## **SUPERINTENDÊNCIA FEDERAL DO DESENVOLVIMENTO AGRÁRIO DA PARAÍBA - SFDA-PB**

Endereço: Av. Desportista Aurélio Rocha, n.º 592 - Bairro dos  
Estados - João Pessoa, PB, 58.031-000  
Telefone(s) : (83) 3049-9200/ 9204/ 9215/ 9256

## **SUPERINTENDÊNCIA FEDERAL DO DESENVOLVIMENTO AGRÁRIO DE PERNAMBUCO - SFDA/PE**

Endereço: Av. Conselheiro Rosa e Silva, 950 - Bairro dos Afritos -  
Recife, PE, 52.050-020  
Telefone(s) : (81) 2121-1370

## **SUPERINTENDÊNCIA FEDERAL DO DESENVOLVIMENTO AGRÁRIO DO PIAUÍ - SFDA/PI**

Endereço: Rua Taumaturgo de Azevedo, 2315 - Teresina, PI,  
64.001-340  
Telefone(s) : (86) 3301-4512

## **SUPERINTENDÊNCIA FEDERAL DO DESENVOLVIMENTO AGRÁRIO DO PARANÁ - SFDA/PR**

Endereço: Rua Emiliano Perneta, 10. 14º andar Curitiba/PR - CEP:  
80010-050  
Telefone(s) : (41) 3224-3338

## **SUPERINTENDÊNCIA FEDERAL DO DESENVOLVIMENTO AGRÁRIO DO RIO DE JANEIRO - SFDA/RJ**

Endereço: Av. Rodrigues Alves, 129 - Centro, sala 1103 Rio de  
Janeiro/RJ - CEP: 20.081-250  
Telefone(s) : (21) 2233-9122/ 2283-1699

## **SUPERINTENDÊNCIA FEDERAL DO DESENVOLVIMENTO AGRÁRIO DO RIO GRANDE DO NORTE - SFDA/RN**

Endereço: Rua Doutor Nilo Bezerra Ramalho, nº 489, bairro Tirol.  
Estado: RN CEP: 59.015-300  
Telefone(s) : (84) 4006-9601

## **SUPERINTENDÊNCIA FEDERAL DO DESENVOLVIMENTO AGRÁRIO DE RONDÔNIA - SFDA/RO**

Endereço: Av. Lauro Sodré, nº 3050 - Bairro Costa e Silva - Porto  
Velho, RO, 76.803-488  
Telefone(s) : (69) 3229-1545 (69) 3229-1691

## **SUPERINTENDÊNCIA FEDERAL DO DESENVOLVIMENTO AGRÁRIO DE RORAIMA - SFDA/RR**

Endereço: Avenida Santos Dumont, 594, - Bairro São Pedro - Boa  
Vista - Roraima CEP: 69306-28  
Telefone(s) : (95) 3623-9603 • Ramal 6914 / (95) - 98419 1519

## **SUPERINTENDÊNCIA FEDERAL DO DESENVOLVIMENTO AGRÁRIO DO RIO GRANDE DO SUL - SFDA/RS**

Endereço: Av. Loureiro da Silva, 515, 7º andar, sala 701 - Porto  
Alegre, RS, 90.010-420  
Telefone(s) : (51) 3284-9586 / 3284-9584

## **SUPERINTENDÊNCIA FEDERAL DO DESENVOLVIMENTO AGRÁRIO DE SANTA CATARINA - SFDA-SC**

Endereço: Av. Acioni Souza Filho, s/n - Praia Comprida - São José,  
SC, 88103-790  
Telefone(s) : (48) 3733-3500

## **SUPERINTENDÊNCIA FEDERAL DO DESENVOLVIMENTO AGRÁRIO DE SERGIPE - SFDA/SE**

Endereço: Av. Dr. Carlos Firpo 428 - Centro Aracaju/SE  
CEP: 49.065-310  
Telefone(s) : (79) 3205-4900 / 3205-4904

## **SUPERINTENDÊNCIA FEDERAL DO DESENVOLVIMENTO AGRÁRIO DE SÃO PAULO - SFDA/SP**

Endereço: Rua Dr. Brasília Machado, 203 - Santa Cecília - São  
Paulo, SP, 01230-906  
Telefone(s) : (11) 3823-8560/ 8561

## **SUPERINTENDÊNCIA FEDERAL DO DESENVOLVIMENTO AGRÁRIO DO TOCANTINS - SFDA/TO**

Endereço: Quadra 601 Sul - Av. J. Teotônio Segurado - Conj. 01 -  
Lote 02 - Palmas, TO, 77016-330  
Telefone(s) : (63) 3228-8401 / (63) 3228-8402

## RESUMO DAS LINHAS DE CRÉDITO RURAL DO PRONAF - SAFRA 2024/2025

Linha	Finalidade	Condições	Limites	Juros	Prazo de Reembolso	Carência	Bônus de adimplência
<b>PRONAF A e A/C</b>	Investimento	Assentados da reforma agrária, do Programa Nacional de Crédito Fundiário e do Programa Cadastro de Terras e Regularização Fundiária, Povos Indígenas e Comunidades Quilombolas	R\$ 50 mil	0,5%	10 anos	3 anos	40%
	Custeio		R\$ 20 mil	1,5%	1 a 2 anos	-	-
<b>PRONAF B</b>	Investimento		R\$ 12 mil (família) - com PNMPO		3 anos		
	Custeio	Renda Bruta Anual de Enquadramento: R\$ 50 mil	R\$ 15 mil (mulher) - com PNMPO R\$ 8 mil (jovem) - com PNMPO R\$ 4 mil - sem PNMPO	0,5%	1 a 2 anos	-	25% ou 40%
<b>PRONAF CUSTEIO</b>	Custeio	Faixa I *		3,0%			
		Faixa II (demais produtos)	R\$ 250 mil	6,0%	1 a 3 anos	-	-
		Faixa III (Produtos da sociobiodiversidade, orgânicos, agroecológicos ou em transição) **		2,0%			
<b>PRONAF MAIS ALIMENTOS</b>	Investimento	Investimento Faixa I (cultivo protegido, armazenagem, ordenhadeiras e tanques de resfriamento, pesca e aquicultura)		3,0%	10 anos	3 anos	-
		Tratores, Colheitadeiras e implementos agrícolas	R\$ 250 mil	5,0%	7 anos	14 meses	-
		Caminhonetes e motocicletas			5 anos	-	-
		Matrizes, reprodutores, animais de serviço, sêmen, óvulos e embriões			8 anos	3 anos	-
		Demais produtos e investimentos					
		Regularização fundiária do imóvel rural	R\$ 10 mil	6,0%			
<b>PRONAF MULHER</b>	Investimento	Para atividades de suinocultura, avicultura, aquicultura, carnicultura e fruticultura	R\$ 450 mil		10 anos	3 anos	-
		Construção e reforma de moradias rurais	R\$ 80 mil				
		Máquinas, equipamentos e implementos para beneficiários cuja renda bruta familiar anual seja inferior a R\$100.000,00	R\$ 50 mil	2,5%			
<b>PRONAF MULHER</b>	Investimento	Renda bruta familiar de até R\$ 500 mil	R\$ 450 mil	6,0%	10 anos	3 anos	-
		Renda bruta familiar de até R\$ 100 mil	R\$ 50 mil	3,0%			

<b>PRONAF JOVEM</b>	Investimento		R\$ 30 mil	3,0%	10 anos	3 anos	-
<b>PRONAF SEMIÁRIDO</b>	Investimento	Máquinas, equipamentos e implementos para beneficiários cuja renda bruta familiar anual seja inferior a R\$ 100.000,00	R\$ 50 mil	3,0%	10 anos	3 - 5 anos	-
<b>PRONAF FLORESTA</b>	Investimento	Demais beneficiários e finalidades Sistemas agroflorestais Demais finalidades Grupos A, A/C e B Máquinas, equipamentos e implementos para beneficiários cuja renda bruta familiar anual seja inferior a R\$ 100.000,00	R\$ 40 mil R\$ 100 mil R\$ 40 mil R\$ 25 mil R\$ 50 mil	3,0%	20 anos 12 anos	8 anos	-
<b>PRONAF BIOECONOMIA</b>	Investimento		R\$ 250 mil	3,0%	10 a 16 anos	5 a 8 anos	-
<b>PRONAF PRODUTIVO ORIENTADO</b>	Investimento		Mín R\$ 25 mil / Máx R\$ 55 mil	3,0%	10 anos	3 anos	R\$ 4.500 a R\$ 6.000
<b>PRONAF AGROECOLOGIA</b>	Investimento		R\$ 250 mil a R\$ 450 mil	3,0%	5 a 10 anos	14 meses a 3 anos	-
<b>PRONAF INDUSTRIALIZAÇÃO</b>	Custeio	Empreendimento Familiar Rural Cooperativa Singular Cooperativa Central	R\$ 250 mil R\$ 33 milhões R\$ 55 milhões	6,0%	12 meses	-	-
<b>PRONAF AGROINDÚSTRIA</b>	Investimento	Pessoa Física Empreendimento familiar rural Cooperativas	R\$ 210 mil R\$ 450 mil R\$ 50 milhões	6,0%	10 anos (5 anos - carminhoetes)	3 anos (1 ano - carminhoetes)	-
<b>PRONAF COTAS-PARTES</b>	Custeio ou Investimento	Pessoa Física Cooperativas	R\$ 75 mil R\$ 55 milhões	6,0%	6 anos	-	-

**\* Produtos do Custeio Faixa I**

arroz, feijão, feijão-caupi, mandioca, trigo, amendoim, alho, tomate, cebola, inhame, cará, batata-doce, batata inglesa, abacaxi, banana, açaí cultivado, cacau cultivado, laranja, tangerina, olerícolas, ervas medicinais, aromáticas e condimentares,

**\*\* Produtos do Custeio Faixa III**

**Produtos da Sociobiodiversidade:** abiu, amora-preta, andiroba, araticum, araçá, araçá-boi, araçá-pera, aroeira-pimenteira, anís, arumbeva, açaí extrativo, babaçu, bacaba, bacupari, bacuri, baru, batata-crem, beidroega, biritá, borracha extrativa, buriti, butiá, cacau extrativo, cagaita, caju, caju-do-cerrado, cambuci, cambui, camu-camu, cará amazônico, cará-de-espinho, castanha-do-pará/castanha-do-brasil, castanha-de-cutia, castanha-de-galinha, cereja-do-riogrande, chicha, chiconia-de-caboco, coquinho-azedo, copaiba, croá, cubiu, cupuaçu, erva-mate, fisalis, goiaba-serrana, guabioba, guaraná, grumikama, gueroa, laborandi, jabuticaba, jaracatiá, jambu, jatobá, jenipapo, juçara, licuri, macaúba, maior-gomes, mandacaru, mangaba, mapati, mini-pepininho, murici, murumuru, ora-pronóbis, ostra-dermangue, pataú, pajurá, pequi, peperômia, pera-do-cerrado, piaçava, pinhão, pirarucu de manejo, pitanga, pupunha, puxuri, sapota, sete-capotes, sorva, talooba, taperebá, tucumã, umari, umbu, urucum, uvaia, uxi e meliponicultura;

sistemas de produção de base agroecológica ou em transição para sistemas de base agroecológica  
sistemas orgânicos de produção

custeio pecuário das atividades de apicultura, bovinocultura de leite, avicultura de postura, aquicultura e pesca, ovinocultura e caprinocultura e exploração extrativista ecologicamente sustentável;

cultivo de milho, cujas operações somadas atinjam o valor de até R\$ 20 mil por mutuário em cada ano agrícola;

Publicação Especial do Ministério do Desenvolvimento Agrário e Agricultura Familiar | Plano Safra da Agricultura Familiar 2024/2025 | Julho 2024

**Presidente**

Luiz Inácio Lula da Silva

**Ministro de Estado do Desenvolvimento Agrário e Agricultura Familiar**

Paulo Teixeira

**Secretária-Executiva do Ministério do Desenvolvimento Agrário e Agricultura Familiar**

Fernanda Machiaveli

**Chefe de Gabinete**

Fabiana Zamora

**Secretário da Agricultura Familiar e Agroecologia**

Vanderley Ziger

**Secretária de Abastecimento, Cooperativismo e Soberania Alimentar**

Ana Terra Reis

**Secretário de Governança Fundiária, Desenvolvimento Territorial e Socioambiental**

Moisés Savian

**Secretário de Territórios e Sistemas Produtivos Quilombolas e Tradicionais**

Edmilton Cerqueira

**Subsecretária de Mulheres Rurais**

Viviana Mesquita

**Secretária-Executiva Adjunta**

Marina Godoi de Lima

**Chefe da Assessoria Especial do Ministro**

Éric Moura

**Subsecretário de Planejamento, Orçamento e Administração**

Diego Donizetti

**Presidente do Instituto Nacional de Colonização e Reforma Agrária**

César Aldrighi

**Presidente da Companhia Nacional de Abastecimento**

Edegar Pretto

**Presidente da Agência Nacional de Assistência Técnica e Extensão Rural**

Jefferson Coriteac

**Presidente das Centrais de Abastecimento de Minas Gerais S/A**

Luciano José de Oliveira

**Presidente da Companhia de Entrepostos e Armazéns Gerais de São Paulo**

Jamil Yatim

**Assessoria Especial de Comunicação Social - Ascom MDA**

**Chefe da Assessoria de Comunicação Social**

Mariana Sacramento

**Coordenador-geral**

Raul Pereira

**Texto:** Christiana Suppa

**Fotos:** Freepik, Albino Oliveira, Raul Pereira e Banco de Imagens MDA

**Direção de Arte e Projeto Gráfico:** Rafael Akio

**Diagramação:** Cillas Bethiel e Rafael Akio



**GOVERNO FEDERAL**

**BRASIL**





**UNIÃO E RECONSTRUÇÃO**

**MINISTÉRIO DO  
DESENVOLVIMENTO  
AGRÁRIO E  
AGRICULTURA FAMILIAR**

**GOVERNO FEDERAL**



**UNIÃO E RECONSTRUÇÃO**

 @mdagovbr  @mdagovbr  @mdagovbr  [ouvidoria@mda.gov.br](mailto:ouvidoria@mda.gov.br)  @tvmdagovbr

**[www.gov.br/mda](http://www.gov.br/mda)**

**MINISTÉRIO DO DESENVOLVIMENTO AGRÁRIO E AGRICULTURA FAMILIAR**  
Esplanada dos Ministérios, Bloco C, 5o andar  
CEP: 70046-900 Brasília/DF  
Tel.: (61) 3218-3077 • (61) 3218-4175