

SECRETARIA DE

**Governo**

**Digital**

governo.br

[www.gov.br/governodigital](http://www.gov.br/governodigital)

4<sup>a</sup> maior

população  
conectada do  
mundo

+153 milhões

99% celular



# GOV.BR para Estados e Municípios

---



Espaço de colaboração, intercâmbio, articulação e disseminação de soluções e iniciativas inovadoras relacionadas a temática de Governo Digital.



Uso de **plataformas digitais** do Governo Federal sem custos



Participação em **programas de capacitação** em transformação digital

# POR QUE ADERIR À REDE?



**Apoio para financiamento** junto a agentes de fomento nacionais e internacionais



**Apoio metodológico** à aplicação de estratégias de transformação digital

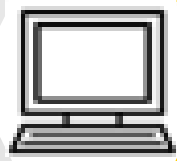

Oportunidades de **reuso e colaboração** com outros estados e municípios

# Plataformas Digitais GOV.BR

## *Login Único*



Identifique-se no gov.br com:

 Número do CPF

Digite seu CPF para **criar** ou **acessar** sua conta gov.br

CPF

*Digite seu CPF*

Continuar

# Plataformas Digitais GOV.BR

## *Assinatura Eletrônica*

gov.br

sair

### Assinatura de documento

#### Escolha um arquivo para assinar

Escolha apenas arquivos .DOC ou .DOCX ou .ODT ou .PDF com até 100MB.

⊕ Escolher arquivo

✍ Assinar Digitalmente

↶ Baixar certificado



gov.br

# Plataformas Digitais GOV.BR

## *Prova de Vida*

---

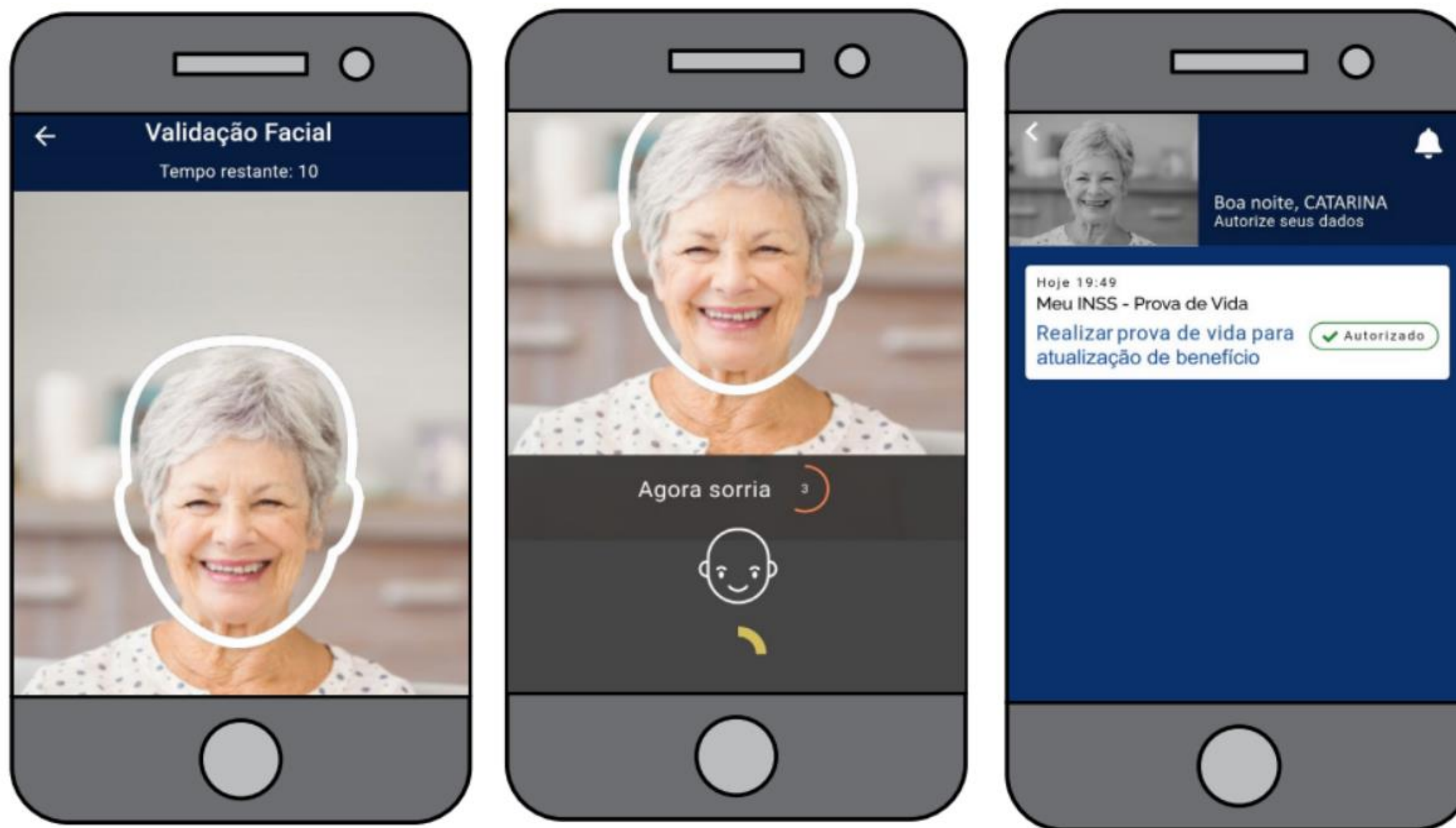

# Apoio para financiamento junto a agentes de fomento nacionais e internacionais

---

## Linha Brasil Mais Digital – BID com articulação da SGD



US\$ 1 Bi para investimento em projetos de transformação digital com eixo específico de **Governo Digital**

Tratativas com outros bancos de fomento.



# Participação em programas de capacitação em transformação digital

Cursos relacionados a transformação digital ofertados sem custos

Parceria com a ENAP – Jornada GOV.BR



<p>Inscrições abertas!</p> <h3>Governança de Dados</h3> <p>Em tempo de economia digital, onde o volume de dados produzidos é imenso, as instituições precisam lidar com este cenário.</p> <p>Carga-horária: 30h A distância</p>	<p>Inscrições abertas!</p> <h3>Transformação Digital no Serviço Público</h3> <p>O curso foi desenvolvido pela Enap em parceria com SGD/ME e integra o Programa Transformação Digital Capacita.gov.br.O.</p> <p>Carga-horária: 20h A distância</p>	<p>Inscrições abertas!</p> <h3>Gestão da Informação e Documentação - Conceitos B...</h3> <p>Esse curso é uma ótima oportunidade para quem deseja conhecer um pouco mais sobre o universo da Gestão da Informação e ..</p> <p>Carga-horária: 20h A distância</p>
<p>Inscrições abertas!</p> <h3>Direito e Novas Tecnologias</h3> <p>O curso trata de temas gerais e atuais sobre direito digital, além de temas e campos do direito que se encontram interl...</p> <p>Carga-horária: 5h A distância</p>	<p>Inscrições abertas!</p> <h3>Planejamento da Contratação de Soluções de TIC</h3> <p>O curso abordará a importância do processo de contratação de soluções de TIC no contexto público, bem como o processo d...</p> <p>Carga-horária: 20h A distância</p>	<p>Inscrições abertas!</p> <h3>Governo Aberto</h3> <p>O curso explora os fundamentos e objetivos do Governo Aberto e examina os desenvolvimentos atuais, incluindo a abertura...</p> <p>Carga-horária: 40h A distância</p>

# Apoio Metodológico

## 10 passos para a transformação digital em estados e municípios



Monte um time dedicado



Institucionalize a estratégia

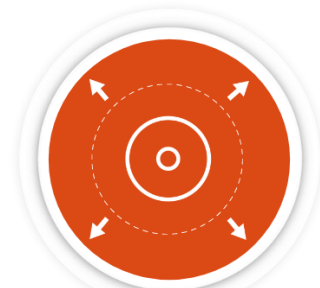

Delimite o universo

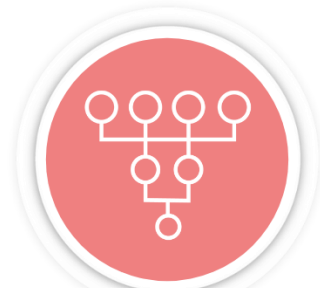

Comece pelos pequenos



Construa uma estratégia unificada



Busque entregas rápidas



Escute os usuários



Priorize a nuvem



Esteja aberto a parcerias



Comunique, o tempo todo

Saiba mais: [gov.br/10passos](http://gov.br/10passos)

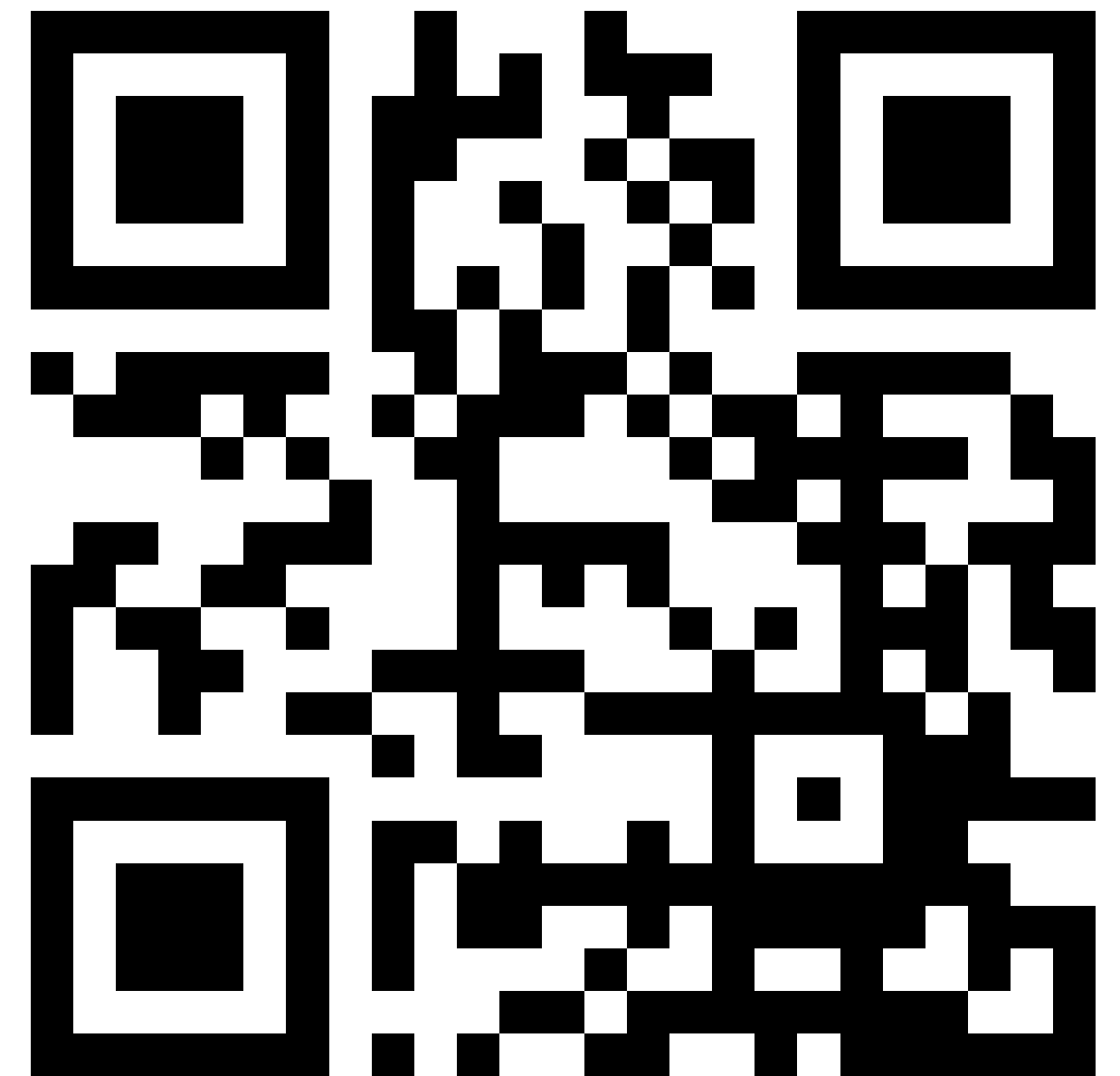

# POR ONDE COMEÇAR?

Identidade digital

Entrar com gov.br

... federal, estadual e municipal

Receita Federal  
**eCAC**  
CENTRO VIRTUAL DE ATENDIMENTO

Para cadastrar um procurador, o contribuinte pode utilizar:

- a opção "Procuração Eletrônica", disponível no Portal e-CAC (o contribuinte e seu procurador precisam ter certificado digital).
- a opção "Solicitação de Procuração para a Receita Federal", disponível fora do Portal e-CAC (apenas o procurador precisa ter certificado digital).

**ATENÇÃO:**  
As informações contidas nos sistemas informatizados da Administração Pública estão protegidas por sigilo. Todo acesso é monitorado e controlado. Ao dar continuidade à navegação neste serviço o usuário declara-se ciente das responsabilidades penais, civis e administrativas descritas na Política de Privacidade e Uso

CÓDIGO DE ACESSO	ACESSO GOVBR
CPF/CNPJ <input type="text"/>	O GovBR é um serviço online de identificação e autenticação digital do cidadão em único meio, para acesso aos diversos serviços públicos digitais.  <b>Entrar com gov.br</b>  Saiba mais sobre GOVBR
CÓDIGO DE ACESSO <input type="text"/>	
SENHA <input type="text"/>	
<input type="button" value="Avançar"/>	

Saiba como gerar o código de acesso

**INEP enem**

Olá! Eu sou a Nanda!

Estou por dentro de tudo do Enem!

Seja bem-vindo à Página do Participante. Aqui você pode consultar seus resultados de anos anteriores.

**Página do Participante - Entrar com gov.br**

**CIDADÃO.mg.gov.br**

**Aqui você acessa serviços como agendamento de carteira de identidade nas Unidades de Atendimento Integrado - UAIs. O Agendamento de serviços é gratuito!**

Caso não tenha CPF [clique aqui](#).

Use o botão abaixo para criar uma nova conta ou acessar os serviços com o seu usuário. Você será redirecionado a uma página externa para se autenticar via acesso único do Governo Federal [gov.br](#).

**Entrar com gov.br**

Caso tenha problemas em acessar a sua conta [clique aqui](#) para obter ajuda.

Caso tenha dúvidas sobre os serviços do Governo de Minas Gerais [clique aqui](#) para enviar sua mensagem.

**PREFEITURA BELO HORIZONTE**

**PORTAL DE SERVIÇOS**

Informe o serviço a ser pesquisado

**Acesso GOV.BR**

O que é o Gov.br?

Você será direcionado a uma página externa à Prefeitura de Belo Horizonte para se autenticar com segurança no Portal de Serviços, via acesso único do Governo - [gov.br](#)

Em caso de problemas com o login [clique aqui](#) para obter ajuda.

**Entrar com gov.br**

Coronavírus - Denúncia de Descumprimento por Estabelecimentos

Guias - IPTU - Emissão

# Plataforma Rede GOV.BR

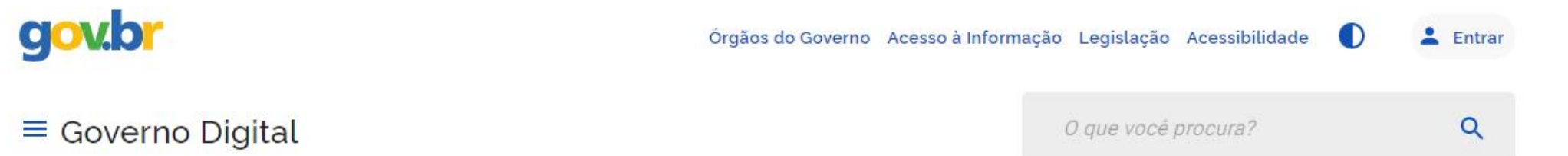

The banner features a dark blue background with a hand pointing at a digital interface. The text on the left reads: 'Cadastre-se na para ter acesso a iniciativas e soluções inovadoras que podem ser aplicados na realidade de seu município para acelerar a sua jornada de transformação digital!'. On the right, a white box contains the text: 'Conheça a Plataforma! Cadastre-se para acessar o autodiagnóstico e as demais soluções na área restrita da plataforma'.

## ***A Plataforma Rede GOV.BR oferece:***

- Adesão digital à Rede GOV.BR
- Ferramenta de Autodiagnóstico de Maturidade Digital
- Elaboração de Plano de Ação
- Elaboração de Pré-projeto de financiamentos (a municípios elegíveis) (em breve)



# Mapa de Governo Digital



Edição 2022 da pesquisa de engajamento digital de municípios brasileiros.

Painel de dados interativo com indicadores sobre o uso da tecnologia de informação e comunicação (TIC) no setor público.

Dados sobre a evolução da transformação digital nos municípios brasileiros, com atualização contínua



# Cidades GOV.BR

---

**Cidades GOV.BR** é uma solução para potencializar a transformação digital dos municípios através da disponibilização de serviços online e conectividade ao cidadão, bem como ferramentas de apoio à gestão das prefeituras.

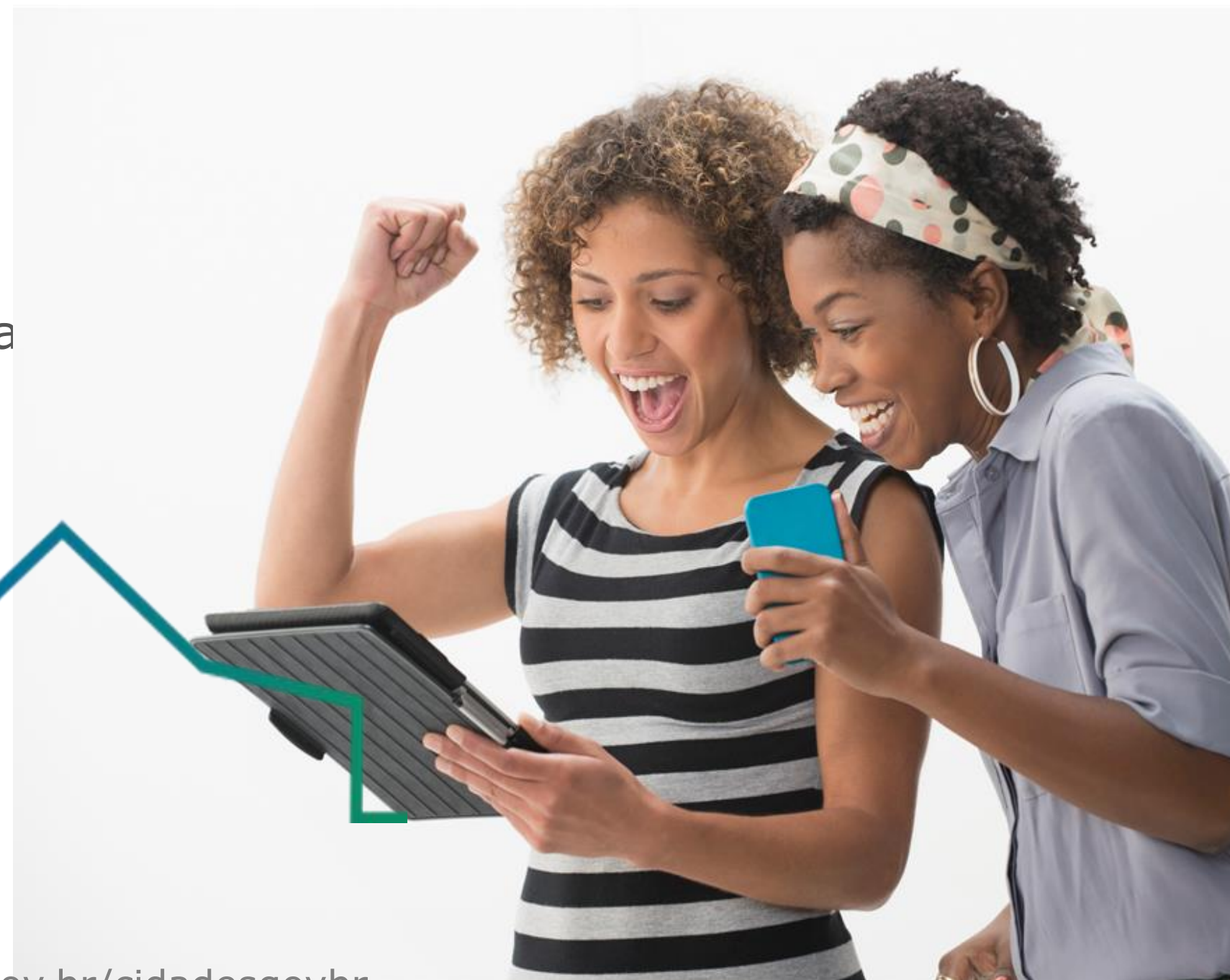

<https://www.loja.serpro.gov.br/cidadesgovbr>

# Adesões à Rede GOV.BR

## 24 Estados

AC	PA
AL	PB
AM	PE
AP	PI
BA	PR
CE	RJ
DF	RO
ES	RR
GO	RS
MG	SC
MS	SE
MT	TO

## 149 Municípios (17 Capitais)

Belo Horizonte  
Campo Grande  
Florianópolis  
Fortaleza  
Goiânia  
João Pessoa  
Maceió  
Manaus  
Natal  
Porto Alegre  
Porto Velho  
Recife  
Rio de Janeiro  
Salvador  
São Paulo  
Teresina  
Vitória



Estágio da Adesão: ● Efetivada ● Em tratativa técnica

SECRETARIA DE

**Governo**

**Digital**

gov.br

[www.gov.br/governodigital](http://www.gov.br/governodigital)  
[governodigital@economia.gov.br](mailto:governodigital@economia.gov.br)

@DigitalGovBr