

Estuaria 1982

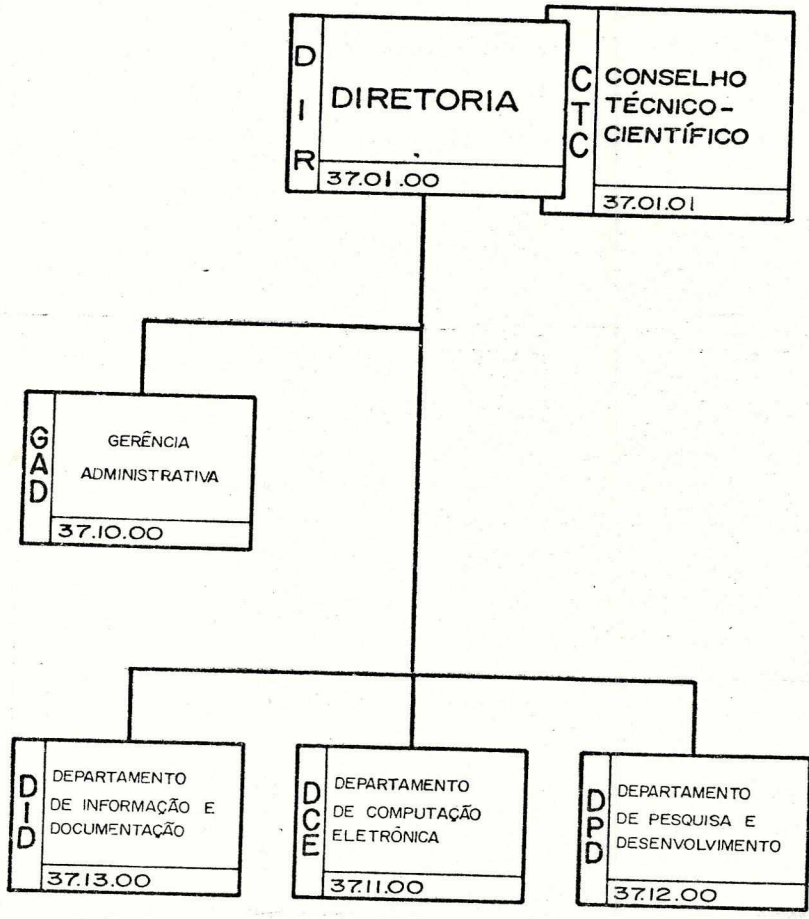

SUBORDINAÇÃO: DIRETORIA DE EXECUÇÃO - DEX



FONTE:

NE - 70.100.000.01/82, 29/04/82

DATA ATUALIZAÇÃO:

16/07/82



SUBORDINAÇÃO: DIRETORIA DE EXECUÇÃO - DEX

***	DIRETORIA (DIR)	
	DIRETOR (UNIDADE SUBORDINADA)	DESIGNAÇÃO
	ANTÔNIO CESAR OLINTO DE OLIVEIRA	0300/80
	VICE-DIRETOR	DESIGNAÇÃO
	MARCO ANTONIO RAUPP	0229/82
***	CONSELHO TÉCNICO-CIENTÍFICO (CTC)	
	PRÉSIDENTE	DESIGNAÇÃO
	ANTÔNIO CESAR OLINTO DE OLIVEIRA	0390/82
	VIGÊNCIA ATÉ 30/5/1985	
	VICE-PRÉSIDENTE	DESIGNAÇÃO
	MARCO ANTONIO RAUPP	0390/82
	VIGÊNCIA ATÉ 30/5/1985	
	MEMBRU	DESIGNAÇÃO
	CARLOS ANTONIO DE MOURA (LCC)	0390/82
	VIGÊNCIA ATÉ 30/5/1985	
	MEMBRU	DESIGNAÇÃO
	RAUL ANTONIO FEIJOO (LCC)	0390/82
	VIGÊNCIA ATÉ 30/5/1985	
	MEMBRU	DESIGNAÇÃO
	LUCIANO JOSE DE FUNSECA PEREIRA (LCC)	0390/82
	VIGÊNCIA ATÉ 30/5/1985	
	MEMBRU	DESIGNAÇÃO
	NELSON DU VALE SILVA (LCC)	0390/82
	VIGÊNCIA ATÉ 27/8/1985	
	MEMBRU	DESIGNAÇÃO
	JOSE FERNANDO GUARANY (IPEA)	0390/82
	VIGÊNCIA ATÉ 30/5/1985	
	MEMBRU	DESIGNAÇÃO
	MARIO DIAS RIPPER (DCCAS DE SANTOS)	0390/82
	VIGÊNCIA ATÉ 30/5/1985	
	MEMBRU	DESIGNAÇÃO
	YSMAR VIANA E SILVA FILHO (UFRJ)	0390/82
	VIGÊNCIA ATÉ 31/5/1985	
	MEMBRU	DESIGNAÇÃO
	LUIZ DE CASTRO MARTINS (SBC)	0390/82
	VIGÊNCIA ATÉ 30/5/1985	
***	GERENCIA ADMINISTRATIVA (GAD)	
	GERENTE ADMINISTRATIVO	DESIGNAÇÃO
	BEKI AARONITZ	0310/81
	GERENTE ADMINISTRATIVO (SUBSTITUTO EVENTUAL)	DESIGNAÇÃO
	JOSE FERNANDO PINHEIRO DA FUNSECA	0066/82
***	DEPARTAMENTO DE COMPUTAÇÃO ELETRONICA (DCE)	
	CHEFE DE DEPARTAMENTO	DESIGNAÇÃO
	JAYME SIMAO PORTUGAL GOLDSTEIN	0226/82
	CHEFE DE DEPARTAMENTO (SUBSTITUTO EVENTUAL)	DESIGNAÇÃO
	LUCIANO JOSE DA FUNSECA PEREIRA	0390/82



CNAQ CONSELHO NACIONAL DE DESENVOLVIMENTO CIENTÍFICO E TECNOLÓGICO

CAPÍTULO:

6

MANUAL DE ORGANIZAÇÃO

TÍTULO:

V - DIR. DE EXECUÇÃO - DEX

SEÇÃO:

2

LABORATÓRIO DE COMPUTAÇÃO CIENTÍFICA - LCC

FOLHA:

2

SUBORDINAÇÃO: DIRETORIA DE EXECUÇÃO - DEX

\*\*\* DEPARTAMENTO DE PESQUISA E DESENVOLVIMENTO (DPU)

CHEFE DE DEPARTAMENTO  
MARCO ANTONIO RAUPP

DESIGNAÇÃO  
0339/82

CHEFE DE DEPARTAMENTO (SUBSTITUTO EVENTUAL)  
CARLOS ANTONIO DE MOURA

DESIGNAÇÃO  
0092/82

\*\*\* DEPARTAMENTO DE INFORMAÇÃO E DOCUMENTAÇÃO (DID)

CHEFE DE DEPARTAMENTO  
HELENA MEDEIROS PEREIRA BRAGA

DESIGNAÇÃO  
0012/82

Fonte:

VIDE TEXTO

DATA ATUALIZAÇÃO:

08/09/82



SUBORDINAÇÃO: DIRETORIA DE EXECUÇÃO - DEX

	CONSELHO NACIONAL DE DESENVOLVIMENTO CIENTÍFICO E TECNOLÓGICO	NÚMERO	
		70.100.000.01/82	
NORMA DE ESTRUTURA		FL	DE
		01	01
ORGÃO:	DIRETORIA DO LABORATÓRIO DE COMPUTAÇÃO CIENTÍFICA	SIGLA	CÓDIGO
		DIR	70.100.000
SUBORDINADO A:	DIRETORIA DE EXECUÇÃO	SIGLA	CÓDIGO
		DEX	140.000
TITULAR:	DIRETOR DO LABORATÓRIO DE COMPUTAÇÃO CIENTÍFICA		
	ORGÃOS SUBORDINADOS	SIGLA	CÓDIGO
	- CONSELHO TÉCNICO CIENTÍFICO	CIC	70.110.000
	- DEPARTAMENTO DE COMPUTAÇÃO ELETRÔNICA	DCE	70.130.000
	- DEPARTAMENTO DE PESQUISA E DESENVOLVIMENTO	DPD	70.140.000
	- DEPARTAMENTO DE INFORMAÇÃO E DOCUMENTAÇÃO	DID	70.150.000
	- GERÊNCIA ADMINISTRATIVA	GAD	70.160.000
OBJETIVO:	Prover no Rio de Janeiro, as Unidades Subordinadas do CNPq, meios de computação científica apropriadas às suas necessidades, bem como o de desenvolvimento de pesquisas nos domínios da Informática e do Cálculo Científico.		
ATRIBUIÇÕES:	<ol style="list-style-type: none"> <li>Organizar, dirigir, supervisionar, coordenar, controlar os Órgãos Técnico-Científicos e Administrativos, responsabilizando-se pelo cumprimento dos programas e orçamentos referentes ao Plano Operacional aprovado e pelo planejamento e desenvolvimento das atividades Técnico-Científicas e Administrativas;</li> <li>Celebrar, por delegação, acordos, convênios, contratos, protocolos e outras formas de compromissos, visando a cooperação com entidades e organismos nacionais, estrangeiros ou internacionais;</li> <li>Exercer outras atribuições que lhe forem delegadas.</li> </ol>		
CANCELADA A N.º	ASSINATURA	DATA	
N.º 70.100.000.01/80 DATA: 16 / 05 / 80		/ 29 / 04 / 82	

CNPq 027

FONTE:

NE - 70.100.000.01/82, 29/04/82

DATA ATUALIZAÇÃO:

02/08/82

NORMA DE ESTRUTURA

70.100.000.01/82

01 01

DIRETORIA DO LABORATÓRIO DE COMPUTAÇÃO CIENTÍFICA

DIR 70.100.000

DIRETORIA DE EXECUÇÃO

DEX 140.000

DIRETOR DO LABORATÓRIO DE COMPUTAÇÃO CIENTÍFICA

ORGÃOS SUBORDINADOS

SIGLA

CODIGO

- CONSELHO TÉCNICO CIENTÍFICO

CTC 70.110.000

- DEPARTAMENTO DE COMPUTAÇÃO ELETRÔNICA

DCE 70.130.000

- DEPARTAMENTO DE PESQUISA E DESENVOLVIMENTO

DPD 70.140.000

- DEPARTAMENTO DE INFORMAÇÃO E DOCUMENTAÇÃO

DID 70.150.000

- GERÊNCIA ADMINISTRATIVA

GAD 70.160.000

Prover no Rio de Janeiro, as Unidades Subordinadas do CNPq, meios de computação científica apropriadas às suas necessidades, bem como o de desenvolvimento de pesquisas nos domínios da Informática e do Cálculo Científico.

- 1 . Organizar, dirigir, supervisionar, coordenar, controlar os Órgãos Técnico-Científicos e Administrativos, responsabilizando-se pelo cumprimento dos programas e orçamentos referentes ao Plano Operacional aprovado e pelo planejamento e desenvolvimento das atividades Técnico-Científicas e Administrativas;
- 2 . Celebrar, por delegação, acordos, convênios, contratos, protocolos e outras formas de compromissos, visando a cooperação com entidades e organismos nacionais, estrangeiros ou internacionais;
- 3 . Exercer outras atribuições que lhe forem delegadas.

70.100.000.01/80 DATA: 16 05 80

29 04 82



NORMA DE ESTRUTURA

ORGÃO	SIGLA	CÓDIGO
CONSELHO TÉCNICO CIENTÍFICO	CTC	70.110.000
SUBORDINADO A:	SIGLA	CÓDIGO
DIRETORIA DO LCC	DIR	70.100.000

TITULAR: PRESIDENTE DO CONSELHO TÉCNICO CIENTÍFICO

ORGÃOS SUBORDINADOS	SIGLA	CÓDIGO
NÃO TEM		

OBJETIVO: Orientar e assessorar a Diretoria do LCC no Planejamento geral das atividades técnico-científicas do Laboratório.

- ATRIBUIÇÕES:
- 1.0 - Propor a política e as normas de utilização do equipamento computacional;
  - 2.0 - Opinar sobre as linhas gerais de programação relativas às atividades técnico-científicas e de ensino;
  - 3.0 - Assessorar a Diretoria e orientá-la nos aspectos do Plano Diretor e na determinação de diretrizes para a Unidade;
  - 4.0 - Opinar sobre propostas relativas a admissões, promoções e dispensas de pessoal técnico-científico, de nível superior;
  - 5.0 - Prestar assessoria e assistência em outros assuntos, quando solicitado;
  - 6.0 - Analisar e opinar sobre proposta de criação e/ou extinção de Comissões Internas, para assessoramento em assuntos específicos;
  - 7.0 - Opinar sobre a programação de viagens ao exterior pelo pessoal técnico-científico, a ser apresentada aos órgãos competentes;
  - 8.0 - Exercer outras atribuições que lhe forem delegadas.

VERSÃO A NE 70.110.000.01/80 70.120.000.01/80	DATA: 16 / 05 / 80	ASSINATURA 	DATA: 29 / 04 / 82
---	--------------------	----------------	--------------------

NORMA DE ESTRUTURA

70.110.000.01/82

01 01

CONSELHO TÉCNICO CIENTÍFICO

SIGLA CTC 70.110.000

DIRETORIA DO LCC

SIGLA DIR 70.100.000

PRESIDENTE DO CONSELHO TÉCNICO CIENTÍFICO

ORGÃOS SUBORDINADOS

SIGLA CÓDIGO

NÃO TEM

Objetivo: Orientar e assessorar a Diretoria do LCC no Planejamento geral das atividades técnico-científicas do Laboratório.

ATRIBUIÇÕES:

- 1.0 - Propor a política e as normas de utilização do equipamento computacional;
- 2.0 - Opinar sobre as linhas gerais de programação relativas às atividades técnico-científicas e de ensino;
- 3.0 - Assessorar a Diretoria e orientá-la nos aspectos do Plano Diretor e na determinação de diretrizes para a Unidade;
- 4.0 - Opinar sobre propostas relativas a admissões, promoções e dispensas de pessoal técnico-científico, de nível superior;
- 5.0 - Prestar assessoria e assistência em outros assuntos, quando solicitado;
- 6.0 - Analisar e opinar sobre proposta de criação e/ou extinção de Comissões Internas, para assessoramento em assuntos específicos;
- 7.0 - Opinar sobre a programação de viagens ao exterior pelo pessoal técnico-científico, a ser apresentada aos órgãos competentes;
- 8.0 - Exercer outras atribuições que lhe forem delegadas.

70.110.000.01/80

70.120.000.01/80 DATA 16. 05. 80

SIGNATURA

*[Handwritten Signature]*

DATA

29 04 82



NORMA DE ESTRUTURA

70.130.000.01/82

01 01

DEPARTAMENTO DE COMPUTAÇÃO ELETRÔNICA

SIGLA DCE  
CÓDIGO 70.130.000

DIRETORIA DO LCC

SIGLA DIR  
CÓDIGO 70.100.000

TITULAR

CHEFE DO DEPARTAMENTO DE COMPUTAÇÃO ELETRÔNICA

ORGÃOS SUBORDINADOS

SIGLA CÓDIGO

NÃO TEM

OBJETIVO

Prover o suporte necessário para o uso dos equipamentos de computação eletrônica instalados no LCC.

ATRIBUIÇÕES:

- 1.0 - Planejar, coordenar e controlar a execução das atividades de computação eletrônica a fim de atender a demanda da comunidade de Usuários e ao disposto no Plano Operacional, aprovado para o Departamento;
- 2.0 - Propor à Diretoria do LCC a celebração de convênios, acordos ou ajustes com organismos nacionais ou internacionais, para o desenvolvimento de projetos e/ou serviços que venham a otimizar a atuação do Departamento;
- 3.0 - Propor à Diretoria nomes de cientistas e técnicos a serem contratados para preenchimento de vagas e também nomes de pesquisadores, técnicos e/ou professores visitantes;
- 4.0 - Apresentar à Diretoria planos de visitas, de participação em congressos, simpósios ou estágios em outras Instituições para os técnicos do Departamento, a título de atualização profissional e intercâmbio.
- 5.0 - Assessorar a Diretoria do LCC em assuntos pertinentes a sua área de atuação;
- 6.0 - Exercer outras atribuições que lhe forem delegadas.

NUMERO DA N.F.

70.130.000.01/80, 15 05 80

ASSINATURA

*C. L. L.*

DATA

29 04 82

NORMA DE ESTRUTURA

70.140.000.01/82

01

01

DEPARTAMENTO DE PESQUISA E DESENVOLVIMENTO

SIGLA

CODIGO

DPD

70.140.000

DIRETORIA DO LCC

SIGLA

DIR 70.100.000

DIRTAR

CHEFE DO DEPARTAMENTO DE PESQUISA E DESENVOLVIMENTO

ORGÃOS SUBORDINADOS

SIGLA

CODIGO

NÃO TEM

OBJETIVO:

Coordenar o planejamento e a execução dos projetos e atividades de pesquisa e desenvolvimento nos domínios da informática e do cálculo científico.

ATRIBUIÇÕES:

- 1.0 - Acompanhar a definição e a execução dos projetos e atividades de pesquisa e desenvolvimento de sua responsabilidade;
- 2.0 - Propor à Diretoria a assinatura de convênios, acordos ou ajustes com organismos nacionais ou internacionais, para desenvolvimento conjunto de projetos de pesquisa;
- 3.0 - Propor à Diretoria a assinatura de convênios ou contratos para a execução de projetos de desenvolvimento e pesquisa aplicada;
- 4.0 - Sugerir à Diretoria nomes de cientistas e técnicos a serem contratados, inclusive de pesquisadores visitantes;
- 5.0 - Sugerir à Diretoria planos de visitas, participação em congressos, simpósios, ou estágios em outras instituições científicas para os membros do corpo técnico-científico do Departamento, a título de atualização profissional e intercâmbio;
- 6.0 - Assessorar a Diretoria do LCC em assuntos pertinentes à sua área de atuação;
- 7.0 - Exercer outras atribuições que lhe forem delegadas.

NUMERO A NE

SIGNATURA

DATA

70.140.000.01/80 DATA: 21 05 80

29 04 82

NORMA DE ESTRUTURA

70.150.000.01/82

01 01

DEPARTAMENTO DE INFORMAÇÃO E DOCUMENTAÇÃO

SIGLA

CODIGO

DID

70.150.000

PROBONADO A

DIRETORIA DO LCC

SIGLA

CODIGO

DIR

70.100.000

HEFAR.

CHEFE DO DEPARTAMENTO DE INFORMAÇÃO E DOCUMENTAÇÃO

ORGÃOS SUBORDINADOS

SIGLA

CODIGO

NÃO TEM

OBJETIVO:

Desenvolver as atividades de relações com os usuários, de treinamento e desenvolvimento do pessoal técnico-científico e de divulgação da produção técnico-científico do Laboratório.

ATRIBUIÇÕES:

- 1.0 - Assessorar a Diretoria sobre a propriedade do uso da máquina por determinado candidato a Usuário, na celebração de contratos e/ou convênios e nos demais aspectos que não se superponham à área de atuação do DCE;
- 2.0 - Manter biblioteca especializada na área de computação, de forma a possibilitar o fácil acesso do pessoal técnico-científico do LCC a livros, periódicos, manuais de documentação de programas e sistemas disponíveis não só no LCC, como também em outras bibliotecas congêneres;
- 3.0 - Dar apoio na organização e criação da infra-estrutura necessária a realização de cursos para Usuários sobre utilização do equipamento computacional, bem como a Congressos, Seminários, e demais eventos para treinamento e desenvolvimento do pessoal técnico-científico do LCC;
- 4.0 - Publicar e divulgar a produção técnico-científica do LCC;
- 5.0 - Assessorar a Diretoria nos assuntos da sua área de atuação.
- 6.0 - Exercer outras atribuições que lhe forem delegadas.

CANALIZADA A RE

AS NATURA

DATA:

70.150.000.01/80 16 05 80

29 04 82

NORMA DE ESTRUTURA		70.160.000.01/82
		01 01
GERÊNCIA ADMINISTRATIVA	SIGLA	CODIGO
	GAD	70.160.000
DIRETORIA DO LCC	SIGLA	CODIGO
	DIR	70.100.000
GERENTE ADMINISTRATIVO		

ORGÃOS SUBORDINADOS	SIGLA	CODIGO
NÃO TEM		

OBJETIVO:

Fornecer apoio orçamentário, financeiro, administrativo e de recursos humanos às atividades desenvolvidas pelo LCC.

ATRIBUIÇÕES:

- 1.0 - Planejar, organizar, controlar e executar, de acordo com as diretrizes traçadas pela Direção do LCC e com as normas baixadas pela Administração Central do CNPq, as atividades concernentes as seguintes áreas de atuação:
  - Orçamentária, financeira, contábil, recursos humanos, material/patrimônio, serviços gerais e apoio institucional;
- 2.0 - Manter contatos externos nos limites dos poderes estabelecidos.
- 3.0 - Assistir à Direção do LCC nos assuntos pertinentes à sua área de atuação;
- 4.0 - Exercer outras atribuições que lhe forem delegadas.

70.160.000.01/80	DATA: 16 05 80	AS NATURA: <i>Cia</i>	DATA: 29 04 82
------------------	----------------	-----------------------	----------------