

GEAP SAÚDE

APRESENTAÇÃO INSTITUCIONAL





Apresentação Institucional





SOBRE A GEAP

É uma **Fundação** com personalidade jurídica **de direito privado** que **atua há mais de sete décadas no setor de saúde suplementar**, qualificada juridicamente como operadora de plano de saúde na modalidade de autogestão e está presente nas **27 unidades da federação**.

Autogestão é a pessoa jurídica de direito privado, **sem finalidade lucrativa**. No caso da Geap, os órgãos conveniados se tornam **patrocinadores**, pois participam, total ou parcialmente, do custeio dos planos.



DIFERENCIAIS



Tradição e Solidez

Sete décadas cuidando da saúde dos servidores públicos e familiares.



Odontologia

Opção de planos com assistência odontológica.



Rede Credenciada

Mais de 15 mil prestadores entre clínicas, hospitais, laboratórios, odontólogos e médicos nas mais variadas especialidades.



Ampla Cobertura

Assistência ambulatorial e hospitalar, com obstetria. Planos com rol superior ao estabelecido pela Agência Nacional de Saúde Suplementar (ANS).



Abrangência Nacional

Presença nas capitais, no Distrito Federal e em milhares de municípios.



Promoção a Saúde

Programas de promoção à saúde e prevenção de doenças, com atividades diversificadas.



PLANO DE SAÚDE

Para servidores públicos

MISSÃO

Promover a assistência à saúde aos seus beneficiários por meio de uma gestão sustentável, ética, inovadora e transparente.

VISÃO

Ser a melhor autogestão de saúde do país de forma sustentável.

VALORES

São valores que orientam a relação desta Autogestão com o seu público:

- Compromisso com a vida
- Credibilidade nos serviços prestados
- Excelência no cuidado à saúde
- Marca Geap consolidada
- Responsabilidade com as pessoas
- Inovação na gestão
- Integridade na governança



ORGÃOS CONVENIADOS

UNIÃO | Mais de 260 órgãos conveniados



**PRESIDÊNCIA
DA REPÚBLICA**



**MINISTÉRIO
DA ECONOMIA**



**MINISTÉRIO
DA JUSTIÇA E
SEGURANÇA PÚBLICA**



**MINISTÉRIO
DA SAÚDE**



ADVOCACIA-GERAL DA UNIÃO



INSS
INSTITUTO NACIONAL
DO SEGURO SOCIAL



ANS Agência Nacional de
Saúde Suplementar

Demais convênios



TRT-16ª REGIÃO
Maranhão



TRT-12ª REGIÃO
Santa Catarina



JUSTIÇA DO TRABALHO
TRT da 11ª Região (AM/RR)



EBC Empresa Brasil
de Comunicação



TRE-MA

EBSERH
HOSPITAIS UNIVERSITÁRIOS FEDERAIS



**PODER JUDICIÁRIO
DO ESTADO DE RORAIMA**



SEMENTES QUE CULTIVAMOS





Rol de beneficiário

Quem pode aderir?



QUEM PODE ADERIR

SERVIDOR ATIVO

SERVIDOR INATIVO

PENSIONISTA*

COMISSIONADO

TEMPORÁRIOS E
EM LICENÇA SEM
VENCIMENTOS

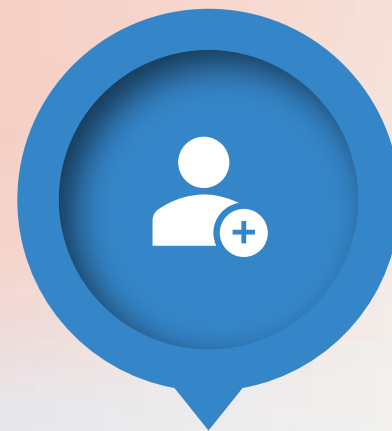
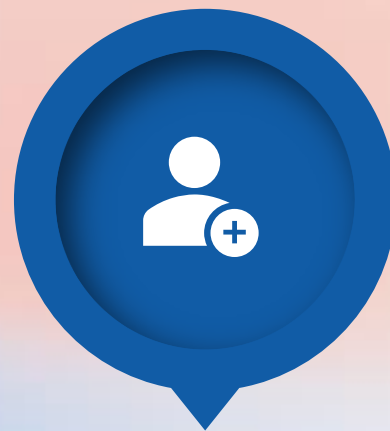
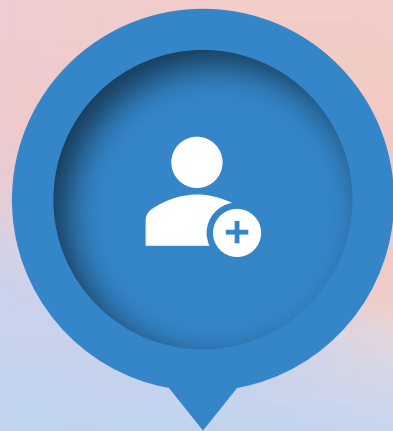
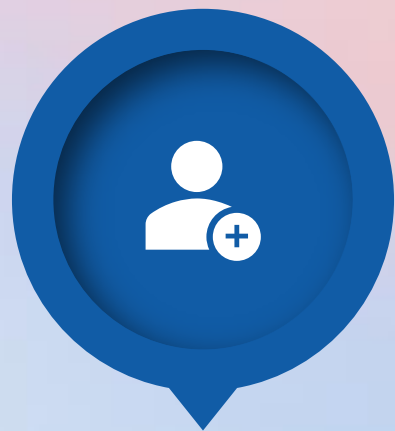
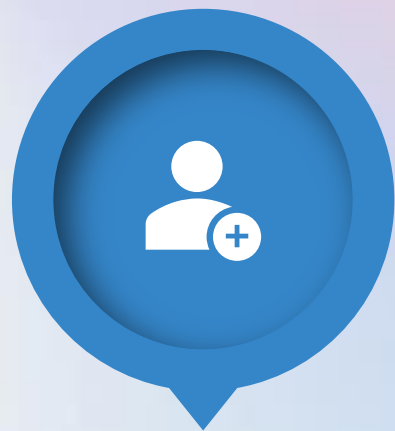

1



2



3



4



5

Observação: Para o novo convênio firmado com a União, também poderão aderir como titulares dos planos:

- Os militares ativos e inativos da Polícia Militar e do Corpo de Bombeiros Militar dos Convênio 39757024 SEI 14021.187945/2023-98 / pg. 3 extintos Territórios Federais do Amapá, de Rondônia e de Roraima;
- Os empregados ativos da Administração Pública Federal direta, suas autarquias e fundações, enquanto durar o vínculo funcional ou empregatício com o órgão da patrocinadora; e



Rol de beneficiários

Dependentes

- Cônjuge ou companheiro(a) de união estável;
- Separado(a) judicialmente, com percepção de pensão alimentícia;
- Filhos e enteados até 21 anos (24 anos se dependente economicamente do titular e estudante);
- Menor sob guarda ou tutela, enquanto permanecer nessa condição.





*Observadas as condições do convênio

Rol de beneficiários

Grupo Familiar

- Filhos e enteados do titular;
- Netos (as) do titular;
- Genro e nora do titular;
- Irmãos (as) do titular;
- Sobrinhos (as) do titular;
- Mãe ou madrasta do titular;
- Pai ou padrasto do titular;
- Sogro e sogra do titular; e
- Avôs (as) do titular.





Nossos *Planos*



Nossos Planos

Grupo de Municípios/Municipal*			Estadual
Geap <i>Basic I</i>	Geap <i>Basic II</i>	Geap <i>Class II</i>	Geap <i>Para Você</i>
MG, PA, PB, PE, RJ, RN, RO, RR, SC e SP	AL, AM, BA, CE, ES, MT, PI, PR,RO, RS, SE e TO	AC, BA, CE, MA, MG, MS, PA, PB, PE, PI, PR, RJ, RN, RO, RS, SC e SP	AM, DF, ES, GO, MG, MS, MT, PA, PB, PR, RJ, RS e SC

Conheça os **nossos planos** e escolha o que melhor se adequa à sua saúde e de seus familiares. Com a Geap Saúde, você tem a melhor assistência pensada para o seu bem-estar.

Nacional - com coparticipação					Nacional - sem coparticipação	
Geap <i>Referência</i>	Geap <i>Essencial</i>	Geap <i>Clássico</i>	Geap <i>Saúde II</i>	Geap <i>Família</i>	Geap <i>Referência Vida</i>	Geap <i>Saúde Vida</i>
NACIONAL	NACIONAL	NACIONAL	NACIONAL	NACIONAL	NACIONAL	NACIONAL



Rede *Credenciada*



REDE CREDENCIADA

A Geap possui mais de **15 mil** prestadores credenciados em todo o país, nas diversas especialidades médicas, hospitalares, laboratoriais, de imagem e odontológicos para oferecer a melhor assistência aos nossos beneficiários.

Acessando o site da Geap e escolhendo o estado terão acesso a toda a Rede de Prestadores.



**Aponte a câmera
do seu celular
e acesse!**

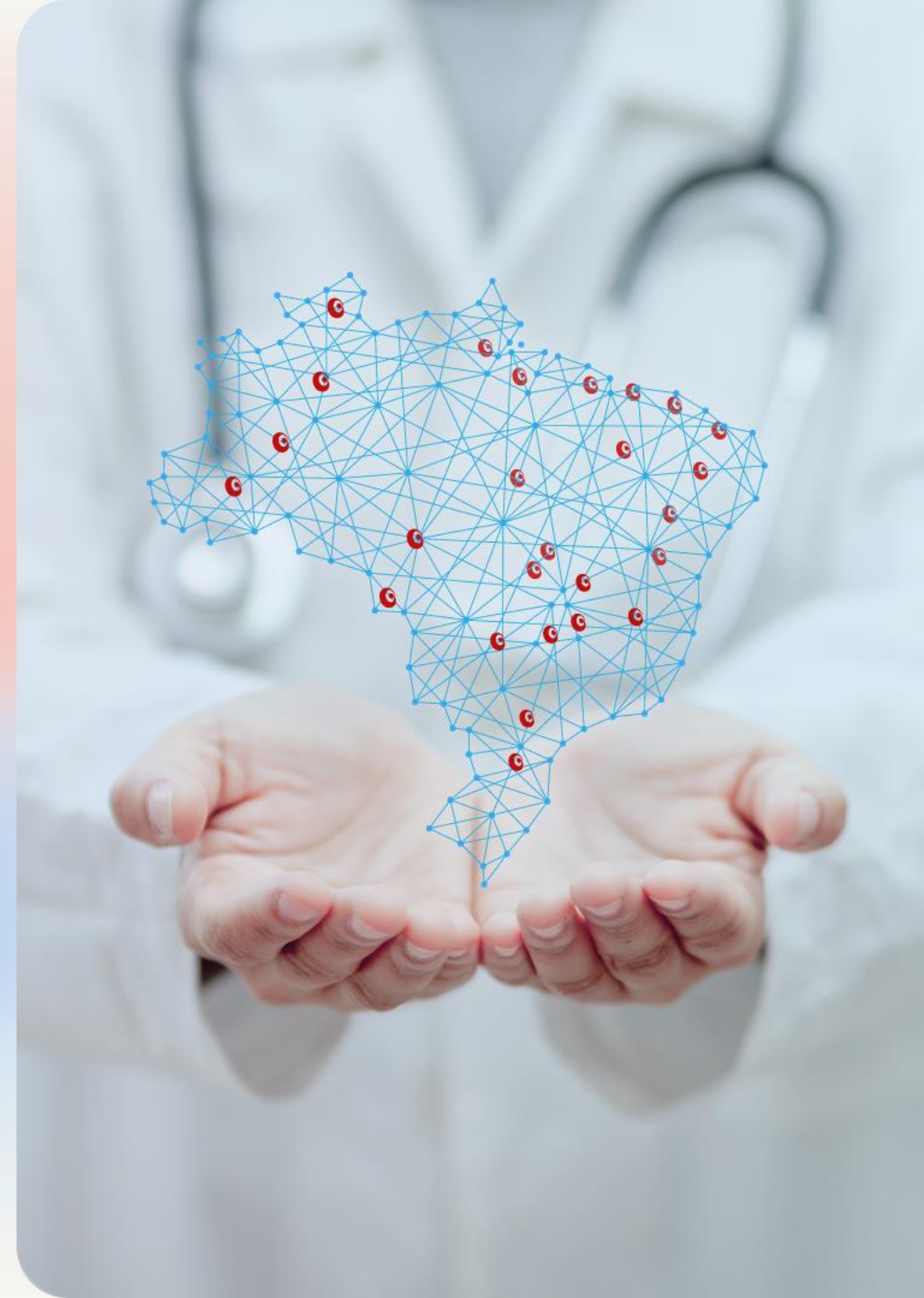



Carências



Tabela de Carências

Características	Grupo de Municípios/Municipal*			Estadual	Nacional - com coparticipação					Nacional - sem coparticipação		
	Geap Basic I	Geap Basic II	Geap Class II	Geap Para Você	Geap Referência	Geap Essencial	Geap Clássica	Geap Saúde II	Geap Família	Geap Referência Vida	Geap Saúde Vida	
Consultas/Exames de baixa e média complexidade	30 dias											
Demais coberturas	180 dias			120 dias		180 dias			90 dias		120 dias	90 dias
Carência para Parto	300 dias											
Carência para Urgências e Emergências***	24 horas											
Cobertura Parcial Temporária - CPT	24 meses											

- HAVERÁ **ISENÇÃO TOTAL DE CARÊNCIA** PARA OS BENEFICIÁRIOS QUE ADERIREM AOS PLANOS DA GEAP EM **ATÉ 30 DIAS** DA CELEBRAÇÃO DO NOVO CONVÊNIO.
- NOVOS EMPREGADOS TERÃO **ATÉ 60 DIAS*** DE ISENÇÃO TOTAL DE CARÊNCIA, CONTADOS A PARTIR DO EFETIVO EXERCÍCIO JUNTO À PATROCINADORA.
- PARA OS BENEFICIÁRIOS ORIUNDOS DE OUTRA OPERADORA, POR MEIO DA PORTABILIDADE DE CARÊNCIAS.





Coparticipação



Tabela de Coparticipação

GRUPO	%COPARTICIPAÇÃO	LIMITE (POR ITEM)
Consultas médicas	30%	R\$ 40,00
Exames, procedimentos e terapias simples	30%	R\$ 40,00
Exames, procedimentos e terapias especiais	30%	R\$ 150,00
Internação Enfermaria/UTI	Por internação (evento)	R\$ 200,00
Internação Apartamento/UTI	Por internação (evento)	R\$ 400,00
Internação psiquiátrica por transtornos psicológicos	Haverá cobrança no percentual de 30% de coparticipação a partir do 31º dia de internação.	
Internação psiquiátrica por intoxicação, abstinência alcoólica e/ou dependência química		
Cobertura odontológica	Isento de copaticipação	

PROCEDIMENTOS ISENTOS

De coparticipação

- Telessaúde;
- Quimioterapia;
- Medicação oncológica;
- Radioterapia;
- Hemodiálise;
- Programa de Gerenciamento de Casos;
- Procedimentos odontológicos;
- Citologia oncótica;
- Mamografia
- Medicação domiciliar;
- Oxigenoterapia domiciliar;
- Antígeno Prostático Específico – PSA (beneficiários acima de 50 anos);
- Ultrassonografia da próstata (beneficiários acima de 50 anos);
- Política Mais Saúde;
- Clínicas Geap
- Dentre outros.





Contribuição



CONTRIBUIÇÃO

1

Valor pago a título de mensalidade do plano de saúde

2

O valor da contribuição varia de acordo com o plano escolhido e a faixa etária do beneficiário

3

Titular e Dependente:
Desconto em folha de pagamento, Boleto Bancário, débito em conta corrente ou PIX

4

Grupo Familiar:
Boleto Bancário, débito automático em conta corrente ou PIX





Telessaúde





TELESSAÚDE

A **Geap** investiu no **melhor** sistema do mercado para te atender no **conforto da sua casa**

- Atendimento especializado no conforto da sua casa pelo **site ou APP**;
- 21 especialidades prontas para te atender;

Atendimento de **qualidade** e **sem coparticipação!**



Conheça agora!

Escaneie e agende
Sua consulta





Exames *Periódicos*



EXAMES PERIÓDICOS

Os Exames Médicos Periódicos possuem a finalidade de acompanhar a saúde do servidor, com o intuito de identificar e prevenir as patologias que possam surgir, proporcionando ações preventivas que visem à promoção da saúde e, conseqüentemente, a melhoria da sua qualidade de vida.

A GEAP oferece os serviços para realizar os Exames Médicos Periódicos, **mediante assinatura de convênio específico.**





Atendimento



ATENDIMENTO

Site

No site da Geap, os beneficiários acessam os serviços com mais comodidade.

Basta se cadastrar em: www.geap.org.br

- Atualização cadastral;
- 2ª via de boleto bancário;
- Cartão de Identificação do Beneficiário;
- Acesso ao Extrato de Coparticipação;
- Consulta à rede de prestadores.

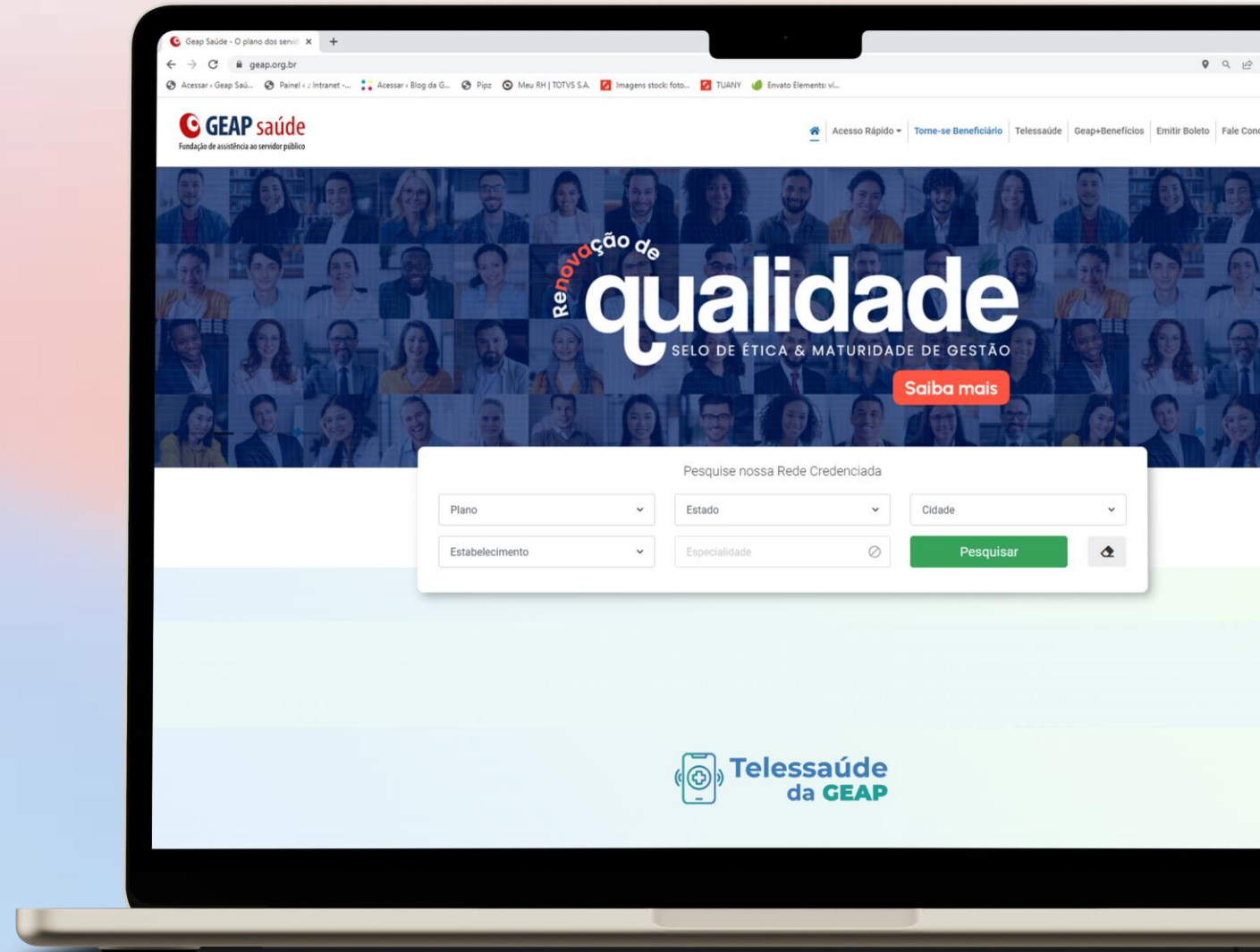



ATENDIMENTO AO BENEFICIÁRIO

Aplicativo Geap Saúde

- Atualização cadastral;
- Acesso à 2ª via de boleto bancário;
- Acesso ao cartão de Identificação do Beneficiário;
- Acesso ao Extrato de Coparticipação;
- Acompanhamento das solicitações de autorizações de procedimentos; e
- Consulta à rede de prestadores.



CENTRAL NACIONAL

de Teleatendimento

Única operadora que possui ISO9001:2015 para a Central Nacional de Teleatendimento e Selo de Ética e Certificado de Maturidade de Gestão PROBARE.

- Ligação gratuita;
- Agilidade no atendimento;
- Informações e resolutividade;
- Atendimento 24h, todos os dias da semana; e
- Atendimento **via Chat** (site) e **WhatsApp (61) 99859-3861**, todos os dias da semana, das 7h às 19h.
- Agendamento dos atendimentos presenciais.

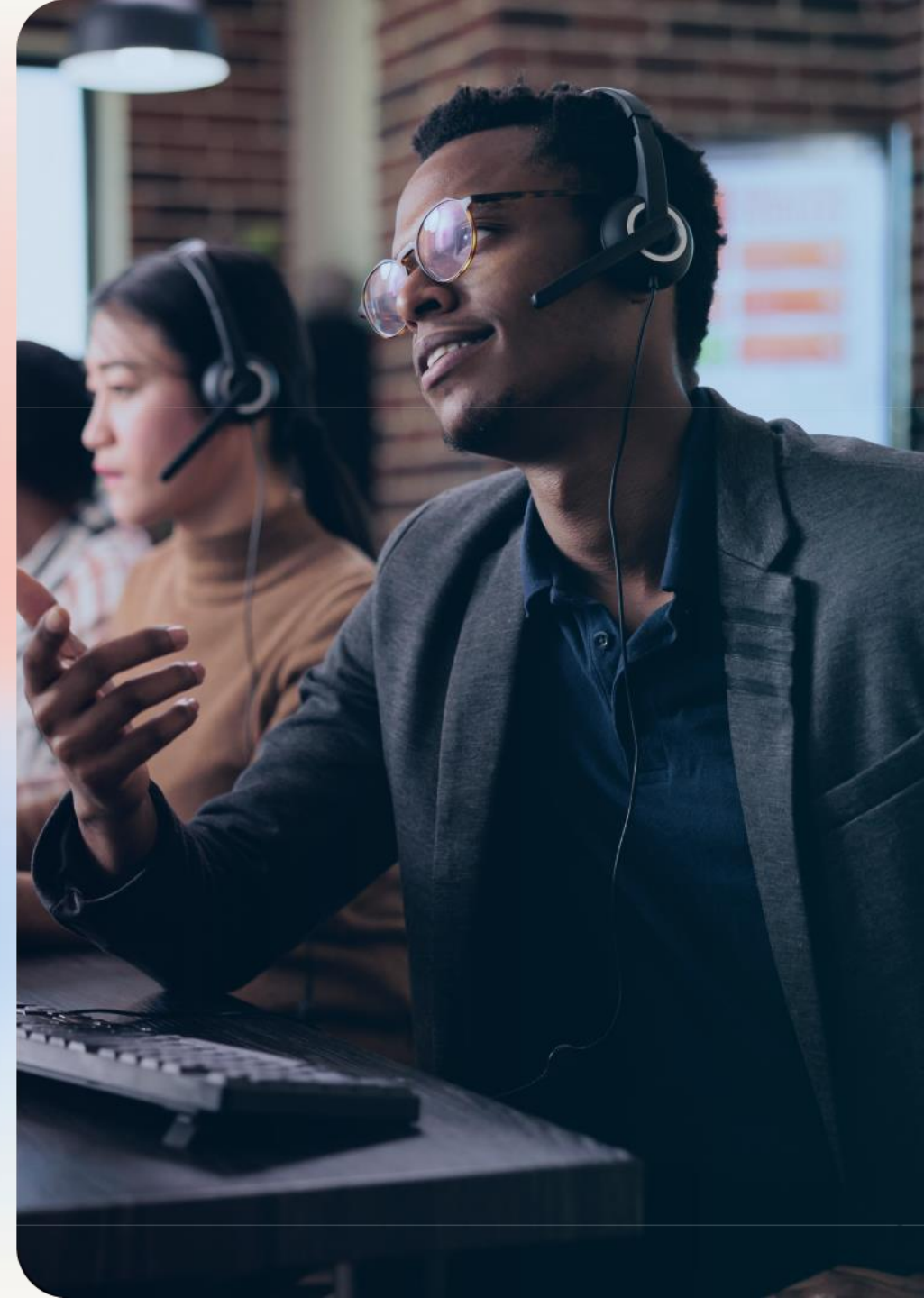

ATENDIMENTO DIGITAL

O servidor tem um atendimento exclusivo e personalizado, pelo **WhatsApp**, basta adicionar o número: **(61) 99988 – 1145**;

Ou, leia o QR Code a seguir:





GEAP
saúde

O plano
do servidor
público

www.geap.org.br

[@geapsaude](https://www.instagram.com/geapsaude)

[/geapsaude](https://www.facebook.com/geapsaude)

[CanalGeap](https://www.youtube.com/c/CanalGeap)

App Geap Saúde

 OUVIDORIA
0800 728 8303

 CENTRAL DE
ATENDIMENTO
0800 728 8300