

GUIA AVANÇADO PARA BUSCAS EM BASES DE PATENTE GRATUITAS

Módulo 1 – Busca por Depositante / CNPJ no Brasil e no Exterior

Pesquisadores da DIESP / DIRPA / INPI

Rio de Janeiro, 30 de julho de 2018.

ATENÇÃO:

Por ser continuação do Guia Básico, este guia exige conhecimentos apresentados anteriormente.

Caso ainda não tenha lido o Guia Básico, por favor acesse-o [aqui](#) antes de prosseguir.

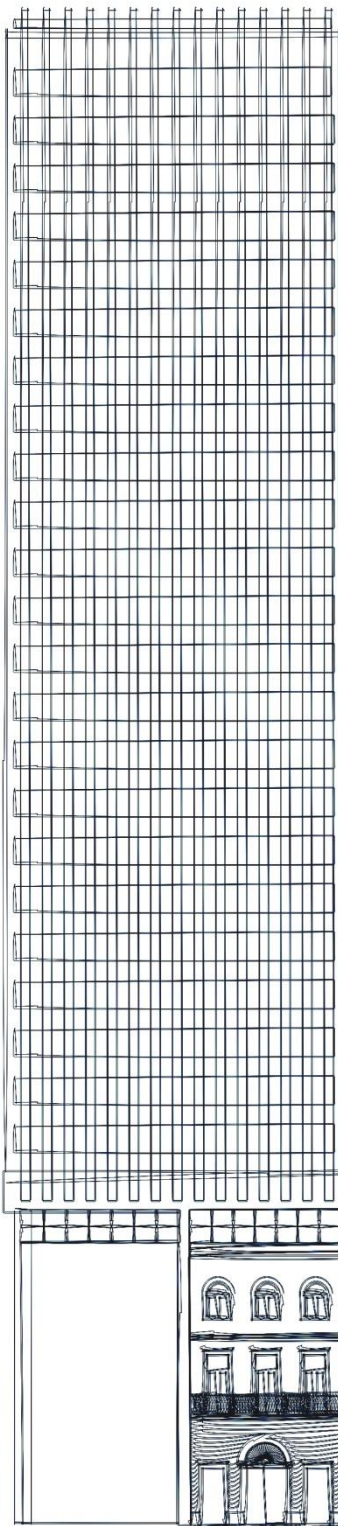

Sumário

Parte 1: busca por depositante no Brasil

- busca por nome de depositante na base do INPI
- busca por CNPJ de depositante na base do INPI

Parte 2: busca por depositante no Brasil e no exterior

- busca por nome de depositante nas bases INPI e Espacenet

Conclusões

Parte 1: busca por depositante no Brasil

Busca por nome de depositante na base do INPI

Exemplo 1

Para uma busca por nome depositante, seleciona-se inicialmente somente o campo “**Depositante/Titular/Inventor**”, na Pesquisa Avançada:

PESQUISA AVANÇADA

Forneça abaixo as chaves de pesquisa desejadas. Evite o uso de frases ou palavras genéricas.

+ Números
+ Datas
+ Classificação
+ Palavra Chave
- Depositante/Titular/Inventor
(71/73) Nome do Depositante/Titular: <input type="text"/>
CPF/CNPJ do Depositante: <input type="text"/>
(72) Nome Inventor: <input type="text"/>

Como primeiro exemplo de busca por depositante, será realizada uma busca de depósitos de patentes da Universidade de Brasília no INPI, usando sua conhecida sigla, UnB. Podem ser usadas tanto letras maiúsculas como minúsculas.

+ Números
+ Datas
+ Classificação
+ Palavra Chave
- Depositante/Titular/Inventor
(71/73) Nome do Depositante/Titular: <input type="text" value="UNB"/> UNB <input type="text"/>
CPF/CNPJ do Depositante: <input type="text"/>
(72) Nome Inventor: <input type="text"/>

Nº de Processos por Página: ▼

Clique em “pesquisar”

O resultado desta busca, com UnB no campo “Nome do Depositante”, é muito pequeno: apenas 4 documentos. Mas será que isto está correto? Será que a UnB só possui estes depósitos de patente no INPI?

RESULTADO DA PESQUISA (13/12/2017 às 18:32:44)

Pesquisa por:

Depositante: 'UNB' \

Foram encontrados **4** processos que satisfazem à pesquisa. Mostrando página **1** de **1**.

Pedido	Depósito	Título	IPC
PI 0902757-2	04/08/2009	VETORES, CÉLULA TRANSFORMADA, PROCESSO DE PRODUÇÃO, COMPOSIÇÃO, USO DE COMPOSIÇÃO COMPREENDENDO CELULASES E MÉTODO DE MODIFICAÇÃO DE TECIDOS UTILIZANDO CELULASES	C12N 15/81
PI 0300855-0	07/04/2003	NANOCOMPÓSITOS MAGNÉTICOS HIDROFÓBICOS A BASE DE POLÍMEROS RETICULADOS POROSOS/ÓXIDOS DE FERRO E SEU PROCESSO DE PREPARAÇÃO.	C02F 1/40
PI 0204019-0	19/09/2002	SISTEMA DE CONVERSÃO DE ÓLEOS VEGETAIS, ÓLEOS USADOS E GORDURAS ANIMAIS EM ÓLEOS COMBUSTÍVEIS.	C10G 3/00
PI 0001998-4	25/05/2000	PROCESSO PARA PRODUÇÃO DE FOLHA DE DEFUMAÇÃO LÍQUIDA	C08C 1/00

Páginas de Resultados:

1

É recomendável que se faça a busca também pelo nome por extenso (Universidade de Brasília) da universidade, pois podem ter sido depositados pedidos de patente sob este nome.

+ Números
+ Datas
+ Classificação
+ Palavra Chave
- Depositante/Titular/Inventor
(71/73) Nome do Depositante/Titular: <input type="text" value="Universidade de Brasília"/> Universidade de Brasília <input type="text"/> ?
CPF/CNPJ do Depositante: <input type="text"/>
(72) Nome Inventor: <input type="text"/>

RESULTADO DA PESQUISA (14/12/2017 às 01:16:22)

Pesquisa por:

Depositante: 'UNIVERSIDADE DE BRASILIA' \

Foram encontrados **68382** processos que satisfazem à pesquisa. Mostrando página **1** de **3420**.

Pedido	Depósito	Título	IPC
BR 10 2017 025211 6	24/11/2017		
BR 10 2017 025293 0	24/11/2017	Observar que, usando o nome da UnB por extenso (Universidade de Brasília) e sem aspas (“ ”), no campo “Nome do Depositante”, o nº de resultados foi muito maior do que a quantidade encontrada usando-se a sigla UnB.	
BR 10 2017 025248 5	24/11/2017		
BR 10 2017 025192 6	24/11/2017		
BR 10 2017 025320 1	24/11/2017		
BR 10 2017 025198 5	24/11/2017		
BR 10 2017 025321 0	24/11/2017		
BR 10 2017 025202 7	24/11/2017		
BR 10 2017 025294 9	24/11/2017		
BR 20 2017 025230 8	24/11/2017		-
BR 10 2017 025085 7	23/11/2017		-
BR 20 2017 025089 5	23/11/2017	Isto ocorre porque o sistema busca todos os documentos que possuem a palavra “universidade” e todos os documentos que possuem a palavra “Brasília”. Logo, no resultado desta busca, poderão constar documentos não pertinentes para esta busca, como por exemplo, aqueles da “Universidade de Santa Catarina” ou da “Universidade de São Paulo”.	
BR 10 2017 025126 8	23/11/2017		
BR 10 2017 025174 8	23/11/2017		
BR 10 2017 025141 1	23/11/2017		
BR 10 2017 025179 9	23/11/2017		
BR 10 2017 025076 8	23/11/2017		
BR 10 2017 025098 9	23/11/2017		
BR 20 2017 025081 0	23/11/2017		
BR 10 2017 025079 2	23/11/2017		

Páginas de Resultados:

1 | 2 | 3 | 4 | 5 | 6 | 7 | 8 | 9 | 10 | ...3420-Próxima»

A busca de depósitos de patentes da UnB no INPI será repetida, com o nome da Universidade por extenso, entre aspas (“ ”).

Podem ser usadas tanto letras maiúsculas como minúsculas.

Consulta à Base de Dados do INPI

[[Pesquisa Base Marcas](#) | [Pesquisa Base Desenhos](#) | [Pesquisa Base Programas](#) | [Ajuda?](#) | [Login](#) | [Cadastre-se aqui.](#)]

» Consultar por: **Base Patentes** | [Pesquisa Básica](#) | [Finalizar Sessão](#)

Forneça abaixo as chaves de pesquisa desejadas. *Evite o uso de frases ou palavras genéricas.*

PESQUISA AVANÇADA

Patentes Concedidas

(21) Nº do Pedido : Ex: PI 0101161-8; MU 6900960-0; MI 5500233-1; C1 0201935-3; BR 11

2012 012852 3

(22) Data Depósito : Cal a Cal dd/mm/aaaa" Ex: 10/10/2001.

(31) Nº da Prioridade : Ex: 392.176

(32) Data da Prioridade : Cal a Cal dd/mm/aaaa" Ex: 10/10/2001

(33) País da Prioridade: « Clique e escolha » ▼

(51) Classificação : Ex: G06F 13/00.

(54) Título : Ex: resfriamento and (liquido or agua) and not cruzado.

(57) Resumo : Ex: milho and herbicida and plantas and not glifosato; carro prox(6) porta.

(86) Número do Depósito Pct: Ex: US9308239

(71/73) Nome do Depositante: "UNIVERSIDADE DE BRASÍLIA" **“UNIVERSIDADE DE BRASÍLIA”**

(72) Nome Inventor : Ex: "Antônio Cláudio Corrêa"

Nº de Processos por Página : 20 ▼

RESULTADO DA PESQUISA (14/12/2017 às 01:03:13)**Pesquisa por:**

Depositante: "UNIVERSIDADE DE BRASÍLIA" \

Foram encontrados **174** processos que satisfazem à pesquisa. Mostrando página **1** de **9**.

Pedido	Depósito	Título	IPC
BR 10 2017 025293 0	24/11/2017		-
BR 10 2017 025294 9	24/11/2017		-
BR 10 2017 024728 7	17/11/2017		-
BR 10 2017 022031 1	11/10/2017	Observar que, ao inserir o nome da UnB por extenso e entre aspas (" "), no campo "Nome do Depositante", o nº de resultados será bem menor (127) do que a quantidade encontrada se não forem usadas as aspas (60424).	-
BR 10 2017 018659 8	30/08/2017		-
BR 10 2017 014239 6	29/06/2017		-
BR 10 2017 013751 1	23/06/2017		-
BR 10 2017 013362 1	20/06/2017		-
BR 10 2017 010076 6	12/05/2017		-
BR 10 2017 006904 4	04/04/2017		-
BR 10 2017 004811 0	10/03/2017		-
BR 10 2017 004664 8	08/03/2017		-
BR 10 2017 002919 0	14/02/2017		-
BR 10 2017 002626 4	09/02/2017		-
BR 10 2017 002683 3	09/02/2017		-
BR 10 2016 028991 2	09/12/2016		-
BR 10 2016 027017 0	18/11/2016		-
BR 10 2016 025541 4	01/11/2016		-
BR 10 2016 020186 1	31/08/2016		-
BR 10 2016 020193 4	31/08/2016		-

Páginas de Resultados:

[1](#) | [2](#) | [3](#) | [4](#) | [5](#) | [6](#) | [7](#) | [8](#) | [9-Próxima»](#)

A sigla pode ser combinada com partes do nome por extenso:
UnB or (Universidade and Brasília)

+ Números
+ Datas
+ Classificação
+ Palavra Chave
- Depositante/Titular/Inventor
(71/73) Nome do Depositante/Titular: <input type="text" value="UNB OR (UNIVERSIDADE AND BRASÍLIA)"/>
CPF/CNPJ do Depositante: <input type="text" value="UNB OR (UNIVERSIDADE AND BRASÍLIA)"/>
(72) Nome Inventor: <input type="text"/>

ATENÇÃO: não é permitido combinar a sigla UnB com “Universidade de Brasília”, pois expressão exata (entre aspas) e operadores lógicos (AND, OR, AND NOT) não podem ser utilizados no mesmo campo.

Desta forma, obtém-se resultados tanto para UnB, como para documentos contendo “Universidade” e “Brasília”:

RESULTADO DA PESQUISA (14/12/2017 às 13:13:41)

Pesquisa por:

Depositante: 'UNB OR (UNIVERSIDADE AND BRASÍLIA)' \

Foram encontrados **176** processos que satisfazem à pesquisa. Mostrando página **1** de **9**.

Pedido	Depósito	Título
BR 10 2017 025293 0	24/11/2017	
BR 10 2017 025294 9	24/11/2017	
BR 10 2017 024728 7		
BR 10 2017 022031 1		
BR 10 2017 018659 8		
BR 10 2017 014239 6		
BR 10 2017 013751 1		
BR 10 2017 013362 1		
BR 10 2017 010076 6		
BR 10 2017 006904 4		
BR 10 2017 004811 0		
BR 10 2017 004664 8		
BR 10 2017 002919 0		
BR 10 2017 002626 4		
BR 10 2017 002683 3		
BR 10 2016 028991 2		
BR 10 2016 027017 0		
BR 10 2016 025541 4		
BR 10 2016 020186 1	31/08/2016	
BR 10 2016 020193 4	31/08/2016	

A busca recupera documentos que contêm “UnB”, assim como os que contêm “Universidade” e “Brasília”. Contudo, é necessário fazer uma seleção na lista de resultados, que poderá incluir como depositante, por exemplo:

-Universidade Católica de Brasília (UCB)

Para tanto, deve-se analisar as fichas de dados bibliográficos, uma a uma.

Páginas de Resultados:

1 | 2 | 3 | 4 | 5 | 6 | 7 | 8 | 9-Próxima»

Busca por nome de depositante na base do INPI

Exemplo 2

Este segundo exemplo de busca por depositante mostra uma busca de pedidos de patentes da empresa Embrapa, depositados no INPI.

PESQUISA AVANÇADA

Forneça abaixo as chaves de pesquisa desejadas. Evite o uso de frases ou palavras genéricas.

+ Números

+ Datas

+ Classificação

+ Palavra Chave

- Depositante/Titular/Inventor

(71/73) Nome do Depositante/Titular:

EMBRAPA

?

CPF/CNPJ do Depositante:

?

(72) Nome Inventor:

?

RESULTADO DA PESQUISA (14/12/2017 às 14:01:48)**Pesquisa por:**

Depositante: 'EMBRAPA' \

Foram encontrados **351** processos que satisfazem à pesquisa. Mostrando página **1** de **18**.

Pedido	Depósito	Título	IPC
BR 10 2017 023837 7	06/11/2017		-
BR 10 2017 020557 6	26/09/2017		
BR 10 2017 019923 1	18/09/2017		
BR 13 2017 017686 9	17/08/2017		
BR 10 2017 017235 0	10/08/2017		
BR 10 2017 012753 2	14/06/2017		
BR 10 2017 009569 0	05/05/2017		
BR 10 2017 006904 4	04/04/2017		
BR 10 2016 021788 1	22/09/2016		-
BR 10 2016 013023 9	07/06/2016		-
BR 10 2016 002227 4	20/01/2016	EQUIPAMENTO , MÉTODO E SISTEMA NÃO INTRUSIVOS DE MONITORAMENTO DE SINAIS FISIOLÓGICOS DE ANIMAIS E PARÂMETROS AMBIENTAIS	A61B 5/024
BR 10 2015 029526 0	25/11/2015	PLANTA RESISTENTE A PRAGA, MÉTODO DE PRODUÇÃO DE PLANTA RESISTENTE A PRAGA E ÁCIDOS NUCLÉICOS PARA TRANSFORMAÇÃO DE PLANTA	C12N 9/16
BR 10 2015 025940 9	13/10/2015	DISPOSITIVO DE INDUÇÃO PARA ELETRIFICAÇÃO DE JATOS DE GOTAS DE BICOS HIDRÁULICOS	B05B 5/00
BR 10 2015 025848 8	09/10/2015	NANOPARTÍCULAS DE TERPOLÍMEROS ACRÍLICOS, SEU PROCESSO DE OBTENÇÃO E SUAS APLICAÇÕES	C08L 33/04
BR 10 2015 025497 0	06/10/2015	COMPOSIÇÃO INOCULANTE, USO DA COMPOSIÇÃO INOCULANTE, SEMENTES OU PARTES DE PLANTAS TRATADAS COM A COMPOSIÇÃO INOCULANTE	C05F 11/00
BR 11 2016 006614 6	16/09/2015	COMPOSIÇÕES DE TRICHODERMA E MÉTODOS DE USO	C12N 1/14
BR 10 2015 018568 5	03/08/2015	COMPOSIÇÃO FLAVONÓIDICA E USOS DA MESMA	A61K 31/352
BR 10 2015 011889 9	22/05/2015		-
BR 10 2015 008771 3	17/04/2015	CABEÇA DE MEDIÇÃO APLICÁVEL A UM ESPECTRÔMETRO E ESPECTRÔMETRO MÉTODO DE PRODUIR PLANTA DE SOJA COM COMPOSIÇÃO DIFERENCIADA DE ÁCIDOS	G01J 3/46
BR 10 2015 006156 0	19/03/2015	GRAXOS NA SEMENTE, PLANTA DE SOJA, SEMENTE DE PLANTA DE SOJA E ÓLEO DE SEMENTE DE SOJA	C12N 15/63

Observa-se que, inserindo no campo “Nome do Depositante” a sigla desta empresa, foram encontrados 351 pedidos.

Mas será que este resultado está correto ?

Deve-se lembrar que o nome da Embrapa por extenso é “Empresa Brasileira de Pesquisa Agropecuária”. Portanto, recomenda-se fazer a busca desta outra forma também.

+ Números

+ Datas

+ Classificação

+ Palavra Chave

- Depositante/Titular/Inventor

(71/73) Nome do Depositante/Titular: ?

CPF/CNPJ do Depositante: **Empresa Brasileira de Pesquisa Agropecuária**

(72) Nome Inventor: ?

Observar que, ao inserir o nome da Embrapa por extenso e sem aspas (“ ”), no campo “Nome do Depositante”, o nº de resultados foi muito maior (66724) do que a quantidade encontrada usando-se a sigla Embrapa (351).

RESULTADO DA PESQUISA (14/12/2017 às 14:09:04)

Pesquisa por:

Depositante: 'EMPRESA BRASILEIRA DE PESQUISA AGROPECUÁRIA ' \

Foram encontrados **66724** processos que satisfazem à pesquisa. Mostrando página **1** de **3337**.

Pedido	Depósito	Título
BR 10 2017 025293 0	24/11/2017	
BR 10 2017 025320 1	24/11/2017	
BR 10 2017 025248 5	24/11/2017	
BR 10 2017 025294 9	24/11/2017	
BR 10 2017 025192 6	24/11/2017	
BR 10 2017 025202 7	24/11/2017	
BR 10 2017 025211 6	24/11/2017	Este resultado não está correto. Isto ocorre porque o programa busca todos os documentos que possuem qualquer uma das palavras que compõem o nome desta empresa (por ex: “brasileira”, “agropecuária”).
BR 10 2017 025198 5	24/11/2017	
BR 20 2017 025230 8	24/11/2017	
BR 10 2017 025321 0	24/11/2017	
BR 10 2017 025167 5	24/11/2017	
BR 10 2017 025174 8	23/11/2017	
BR 20 2017 025089 5	23/11/2017	
BR 10 2017 025179 9	23/11/2017	
BR 10 2017 025098 9	23/11/2017	
BR 10 2017 025087 3	23/11/2017	
BR 10 2017 025126 8	23/11/2017	
BR 20 2017 025081 0	23/11/2017	
BR 10 2017 025085 7	23/11/2017	
BR 10 2017 025141 1	23/11/2017	

Logo, no resultado, poderão constar documentos não pertinentes para esta busca, como por exemplo, este da “Embraderm - **Empresa Brasileira de Dermocosméticos Eireli**”

Depósito de pedido nacional de Patente

(21) Nº do Pedido: BR 13 2014 020525 9

(22) Data do Depósito: 21/08/2014

(43) Data da Publicação: -

(47) Data da Concessão: -

(71) Nome do Depositante: EMBRADERM EMPRESA BRASILEIRA DE DERMOCOSMETICOS EIRELI (BR/SP)

(74) Nome do Procurador: NILTON MARQUES JUNIOR

Petições ?									
Pgo	Protocolo	Data	Imagens			Serviço	Cliente	Delivery	Data
✓	860140154903	12/09/2014	-	-	-	258	EMBRADERM EMPRESA BRASILEIRA DE DERMOCOSMETICOS EIRELI - ME		-
✓	860140140075	21/08/2014	-	-	-	200	EMBRADERM EMPRESA BRASILEIRA DE DERMOCOSMETICOS EIRELI - ME		-

Publicações ?				
RPI	Data RPI	Despacho	Img	Complemento do Despacho
2285	21/10/2014	10.9	- -	NOTIFICAÇÃO DE HOMOLOGAÇÃO DA RETIRADA DO PEDIDO DE PATENTE, SOLICITADA PELO DEPOSITANTE ATRAVÉS DO PROTOCOLO ELETRÔNICO WBRJ Nº 860140154903 DE 12/09/2014.
2278	02/09/2014	2.10	- -	Número de Protocolo 860140140075 em 21/08/2014 02:42(WB).

Dados atualizados até **12/12/2017** - Nº da Revista: **2449**

- (11) Nº do Pedido: **PI 0203242-2 B1**
 (22) Data do Depósito: 13/08/2002
 (43) Data da Publicação: 18/05/2004
 (47) Data da Concessão: 31/10/2017
 (51) Classificação IPC: **A21D 2/00**

(54) Título: PROCESSO PARA OBTENÇÃO DE FARINHA COM ELEVADO TEOR DE FIBRAS A PARTIR DE FRUTOS DE BERINJELA E USO DOS PRODUTOS FARINÁCEOS OBTIDOS

"PROCESSO PARA OBTENÇÃO DE FARINHA COM ELEVADO TEOR EM FIBRAS A PARTIR DE FRUTOS DE BERINJELA BEM COMO PRÉ-MISTURAS UTILIZANDO A FARINHA". O objetivo da presente invenção é a produção de um produto farináceo obtido a partir do fruto da berinjela, produto esse que é rico em fibras e praticamente isento de gordura. Tal objetivo é concretizado na forma de um processo compreendendo as etapas de: (i) desinfecção dos frutos da berinjela em solução

(57) Resumo: aquosa desinfetante; (ii) opcionalmente, remoção da casca dos frutos desinfetados; (iii) fragmentação dos frutos; (iv) secagem dos frutos fragmentados em temperatura na faixa de cerca de 45<198>C a cerca de 75<198>C em secador com circulação de ar a essa temperatura até um teor de umidade variando de cerca de 5 a cerca de 10%; (v) moagem do material seco para a obtenção de um produto farináceo. Opcionalmente o produto farináceo obtido pode ser misturado com aditivos ou ser adicionado às farinhas convencionais para aumento do teor de fibras das mesmas.

(73) Nome do Titular: EMBRAPA - Centro Nacional de Pesquisa Agropecuária (BR/DF)

(72) Nome do Inventor: Félix Emílio Prado Cornejo / Viktor Christian Wilberg / Camila Favaretto Barbosa / Patrícia Maria Périco Perez

(74) Nome do Procurador: MILENA OLIVIERI LISITA

Petições ?

Pgo	Protocolo	Data	Imagens	Serviço	Cliente	Delivery	Data
✓	800170339030	11/10/2017	- - -	228	EMBRAPA-EMPRESA BRASILEIRA DE PESQUISA AGROPECUARIA		-
✓	800170288238	31/08/2017	- - -	212	EMBRAPA-EMPRESA BRASILEIRA DE PESQUISA AGROPECUARIA		-
✓	800160250851	02/09/2016	- - -	220	EMBRAPA-EMPRESA BRASILEIRA DE PESQUISA AGROPECUARIA		-
✓	012160000122	17/05/2016	- - -	207	EMBRAPA-EMPRESA BRASILEIRA DE PESQUISA AGROPECUARIA		-
✓	800150215640	14/08/2015	- - -	220	EMBRAPA-EMPRESA BRASILEIRA DE PESQUISA AGROPECUARIA		-

Ainda, num dos documentos encontrados, verificou-se que o nome da Embrapa por extenso estava escrito de outra forma, e não como “Empresa Brasileira de Pesquisa Agropecuária”, mas contendo as últimas duas palavras.

Outra possibilidade de busca é a combinação de Embrapa com as palavras “pesquisa” e “agropecuária” – Embrapa or (pesquisa and agropecuária):

+ Números
+ Datas
+ Classificação
+ Palavra Chave
- Depositante/Titular/Inventor
(71/73) Nome do Depositante/Titular: <input type="text" value="Embrapa or (pesquisa and agropecuária)"/>
CPF/CNPJ do Depositante: <input type="text"/> Embrapa or (pesquisa and agropecuária)
(72) Nome Inventor: <input type="text"/>

Desta forma, obtém-se resultados tanto para Embrapa, como para documentos contendo “Pesquisa” e “Agropecuária”:

RESULTADO DA PESQUISA (14/12/2017 às 14:23:05)

Pesquisa por:

Depositante: 'EMBRAPA OR (PESQUISA AND AGROPECUÁRIA) ' \

Foram encontrados **387** processos que satisfazem à pesquisa. Mostrando página **1** de **20**.

Pedido	Deposito	Titulo	IPC
BR 10 2017 023837 7	06/11/2017		
BR 10 2017 020557 6	26/09/2017		
BR 10 2017 019923 1	18/09/2017		
BR 13 2017 017686 9	17/08/2017		
BR 10 2017 017235 0	10/08/2017		
BR 10 2017 013362 1	20/06/2017		
BR 10 2017 012753 2	14/06/2017		
BR 10 2017 009569 0	05/05/2017		
BR 10 2017 006904 4	04/04/2017		
BR 10 2016 030455 5	23/12/2016		
BR 10 2016 030252 8	22/12/2016		
BR 10 2016 021788 1	22/09/2016		
BR 10 2016 021512 9	19/09/2016		
BR 10 2016 013023 9	07/06/2016		
BR 10 2016 005425 7	11/03/2016	PR ATI	36/88
BR 10 2016 004588 6	01/03/2016	PR PAT	15/11
BR 10 2016 002227 4	20/01/2016	EQU FISIOLOGICOS DE ANIMAIS E PARAMETROS AMBIENTAIS	5/024
BR 10 2015 029526 0	25/11/2015	PLANTA RESISTENTE A PRAGA, MÉTODO DE PRODUÇÃO DE PLANTA RESISTENTE A PRAGA E ÁCIDOS NUCLÉICOS PARA TRANSFORMAÇÃO DE PLANTA	C12N 9/16
BR 10 2015 025940 9	13/10/2015	DISPOSITIVO DE INDUÇÃO PARA ELETRIFICAÇÃO DE JATOS DE GOTAS DE BICOS HIDRÁULICOS	B05B 5/00
BR 10 2015 025848 8	09/10/2015	NANOPARTÍCULAS DE TERPOLÍMEROS ACRÍLICOS, SEU PROCESSO DE OBTENÇÃO E SUAS APLICAÇÕES	C08L 33/04

A busca recupera documentos que contêm “Embrapa”, assim como os que contêm “Pesquisa” e “Agropecuária”. Contudo, é necessário fazer uma seleção na lista de resultados, que poderá incluir como depositante, por exemplo:

-Empresa Estadual de Pesquisa Agropecuária da Paraíba S.A. (EMEPA)

Para tanto, deve-se analisar as fichas de dados bibliográficos, uma a uma.

Busca por CNPJ de depositante na base do INPI

Busca por CNPJ

PESQUISA BÁSICA

Forneça abaixo as chaves de pesquisa desejadas. Evite o uso de frases ou palavras genéricas.

Contenha o Número do Pedido ?

Contenha o Nº de Recolhimento da
União - GRU ?

Contenha o Nº do Protocolo ?

Contenha no

Nº de Processos por Página :

- Título
- Título
- Resumo
- Nome do Depositante
- Nome do Inventor
- CPF/CNPJ do Depositante**

Na Pesquisa Básica, é possível fazer a busca usando o CNPJ ou o CPF do Depositante, caso se tenha esta informação.

Busca por CNPJ

PESQUISA BÁSICA

Forneça abaixo as chaves de pesquisa desejadas. Evite o uso de frases ou palavras genéricas.

Contenha o Número do Pedido	<input type="text"/>	?	
Contenha o Nº de Recolhimento da União - GRU	<input type="text"/>	?	
Contenha o Nº do Protocolo	<input type="text"/>	?	
Contenha	<input type="text" value="todas as palavras"/>	<input type="text"/>	no <input type="text" value="CPF/CNPJ do Depositante"/>

Inicialmente, deve-se escolher esta opção no campo indicado acima

Exemplo de busca por CNPJ

Razão social: Empresa Brasileira de Pesquisa Agropecuária

Nome comercial: Embrapa

CNPJ: 00.348.003/0001-10 *

PESQUISA BÁSICA

Forneça abaixo as chaves de pesquisa desejadas. Evite o uso de frases ou palavras genéricas.

Contenha o Número do Pedido ?

Contenha o Nº de Recolhimento da
União - GRU ?

Contenha o Nº do Protocolo ?

00348003000110

Contenha no no

Nº de Processos por Página :

Clique em “pesquisar”

* Fonte dos dados: <https://www.embrapa.br/dados-cadastrais>

Foram encontrados 292 processos. Entretanto, anteriormente a busca pelo nome Embrapa havia recuperado 351 resultados.
Por que a busca pelo CNPJ retorna menos documentos?

RESULTADO DA PESQUISA (14/12/2017 às 14:33:59)

Pesquisa por:

Expressão exata: '00348003000110 no CpfCnpjDepositante' \

Foram encontrados **292** processos que satisfazem à pesquisa. Mostrando página **1** de **15**.

Pedido	Deposito	Título	IPC
BR 10 2017 023837 7	06/11/2017		-
BR 10 2017 020557 6	26/09/2017		-
BR 10 2017 019923 1	18/09/2017		-
BR 13 2017 017686 9	17/08/2017		-
BR 10 2017 013362 1	20/06/2017		-
BR 10 2017 012753 2	14/06/2017		-
BR 10 2017 009569 0	05/05/2017		-
BR 10 2017 006904 4	04/04/2017		-
BR 10 2016 030252 8	22/12/2016		-
BR 10 2016 021788 1	22/09/2016		-
BR 10 2016 021512 9	19/09/2016		-
BR 10 2016 013023 9	07/06/2016		-
BR 10 2015 029526 0	25/11/2015	PLANTA RESISTENTE A PRAGA, MÉTODO DE PRODUÇÃO DE PLANTA RESISTENTE A PRAGA E ÁCIDOS NUCLÉICOS PARA TRANSFORMAÇÃO DE PLANTA	C12N 9/16
BR 10 2015 025848 8	09/10/2015	NANOPARTÍCULAS DE TERPOLÍMEROS ACRÍLICOS, SEU PROCESSO DE OBTENÇÃO E SUAS APLICAÇÕES	C08L 33/04
BR 10 2015 025497 0	06/10/2015	COMPOSIÇÃO INOCULANTE, USO DA COMPOSIÇÃO INOCULANTE, SEMENTES OU PARTES DE PLANTAS TRATADAS COM A COMPOSIÇÃO INOCULANTE	C05F 11/00
BR 11 2016 006614 6	16/09/2015	COMPOSIÇÕES DE TRICHODERMA E MÉTODOS DE USO	C12N 1/14
BR 10 2015 018568 5	03/08/2015	COMPOSIÇÃO FLAVONÓIDICA E USOS DA MESMA	A61K 31/352
BR 10 2015 011889 9	22/05/2015		-
BR 10 2015 008771 3	17/04/2015	CABEÇA DE MEDIÇÃO APLICÁVEL A UM ESPECTRÔMETRO E ESPECTRÔMETRO MÉTODO DE PRODUIR PLANTA DE SOJA COM COMPOSIÇÃO DIFERENCIADA DE ÁCIDOS	G01J 3/46
BR 10 2015 006156 0	19/03/2015	GRAXOS NA SEMENTE, PLANTA DE SOJA, SEMENTE DE PLANTA DE SOJA E ÓLEO DE SEMENTE DE SOJA	C12N 15/63

Muitas empresas possuem filiais, com número de CNPJ que pode não ser idêntico ao da matriz.

A Embrapa, possui várias unidades, tendo como exemplo:
Razão social: Empresa Brasileira de Pesquisa Agropecuária
Nome fantasia: Embrapa Hortaliças
CNPJ: **00.348.003/0055-03** *

PESQUISA BÁSICA

Forneça abaixo as chaves de pesquisa desejadas. Evite o uso de frases ou palavras genéricas.

Contenha o Número do Pedido

Contenha o Nº de Recolhimento da
União - GRU

Contenha o Nº do Protocolo

00348003005503

Contenha

todas as palavras

00348003005503

no

CPF/CNPJ do Depositante

*Fonte dos dados: <https://www.embrapa.br/hortalicas/dados-cadastrais>

Muitas empresas possuem filiais, com número de CNPJ que pode não ser idêntico ao da matriz.

Usando o exemplo anterior:

Razão social: Empresa Brasileira de Pesquisa Agropecuária

Nome fantasia: Embrapa Hortaliças

CNPJ: 00.348.003/0055-03

RESULTADO DA PESQUISA (14/12/2017 às 14:37:54)

Pesquisa por:

Expressão exata: '00348003005503 no CpfCnpjDepositante' \

Foram encontrados **1** processos que satisfazem à pesquisa. Mostrando página **1** de **1**.

Pedido	Depósito	Título	IPC
MU 7301868-6	29/09/1993	SEMEADEIRA DE PRECISÃO A VÁCUO	A01C 7/04

Com este número de CNPJ, pertencente à Embrapa Hortaliças, foi encontrado 1 depósito de patente. Este resultado não consta na lista de resultados anterior, com CNPJ da matriz.

Este depósito, por exemplo, está no nome da “Empresa Brasileira de Pesquisa Agropecuária”, como pode ser visto abaixo, embora o CNPJ não seja o da matriz.

Depósito de pedido nacional de Patente

(21) Nº do Pedido: MU 7301868-6 U2

(22) Data do Depósito: 29/09/1993

(43) Data da Publicação: 13/06/1995

(47) Data da Concessão: -

(51) Classificação IPC: A01C 7/04

(54) Título: SEMEADEIRA DE PRECISÃO A VÁCUO

Trata-se de um equipamento de separação e distribuição de sementes, fixado sobre um carrinho com duas rodas ligadas por duas barras metálicas paralelas e essas, ao chassi da distribuidora de adubo, acoplada ao trator por meio de engates convencionais. A roda traseira do carrinho traciona, por meio de corrente, o mecanismo de distribuição de sementes. A separação das sementes se dá pela sua apreensão aos orifícios de um disco, por meio da força de sucção de ar obtido do cano de admissão do motor do trator. O vácuo atua em uma das faces do disco, colocado na posição vertical e em contato com as sementes contidas no depósito. À medida que se faz girar o disco, as sementes presas aos furos são conduzidas para fora do depósito e liberadas dentro de uma calha que as conduzem até o solo. A liberação das sementes se dá quando os

(57) Resumo: furos (contendo as sementes) passam em frente um cano que aplica ar comprimido vindo de uma derivação do cano de descarga do motor, promovendo a liberação das sementes e a desobstrução dos furos. A sucção é controlada por uma válvula fixada na entrada do cano de admissão de ar do motor do trator e ligada à semeadeira por um cano flexível de 1,5 polegadas. Essa válvula limita a força de sucção, por meio de esferas colocadas dentro de canos posicionados verticalmente e perfurados. À medida que o motor aspira o ar necessário ao seu funcionamento, succiona as esferas para cima e libera os furos para a entrada normal de ar. Portanto, quanto maior a velocidade do motor, maior o número de furos estará permitindo a entrada de ar, mantendo fixa a força de sucção transmitida à semeadeira, sem que haja interferência no funcionamento do motor.

(71) Nome do Depositante: Empresa Brasileira de Pesquisa Agropecuária (BR/DF)

(72) Nome do Inventor: [Joao Bosco Carvalho da Silva](#) 

Outro exemplo:

Razão Social: Centro Nacional de Pesquisa e Desenvolvimento de Instrumentação Agropecuária

Nome Fantasia: Embrapa Instrumentação; CNPJ:00348003011236

Contenha todas as palavras

00348003011236

no

CPF/CNPJ do Depositante

Nº de Processos por Página : 20

pesquisar »

limpar

Foram encontrados 37 resultados, diferentes dos obtidos com CNPJ da matriz.

RESULTADO DA PESQUISA (14/12/2017 às 14:42:41)

Pesquisa por:

Expressão exata: '00348003011236 no CpfCnpjDepositante' \

Foram encontrados 37 processos que satisfazem à pesquisa. Mostrando página 1 de 2.

Pedido	Depósito	Título	IPC
BR 10 2015 025940 9	13/10/2015	DISPOSITIVO DE INDUÇÃO PARA ELETRIFICAÇÃO DE JATOS DE GOTAS DE BICOS HIDRÁULICOS	B05B 5/00
BR 10 2013 033108 2	20/12/2013	PROCESSO DE OBTENÇÃO DE ELETRODO IMPRESSO MODIFICADO COM NANOPARTÍCULAS DE OURO	C25D 5/54
BR 10 2013 032646 1	18/12/2013	DISPOSIÇÃO CONSTRUTIVA APLICADA À TECNOLOGIA DE BICO PNEUMÁTICO ELETROSTÁTICO	B05B 5/03
BR 10 2013 032336 5	16/12/2013	PROCESSO DE OBTENÇÃO DE BEBIDA NATURAL MISTA, BEBIDA NATURAL MISTA	A23L 2/02
BR 10 2012 033505 0	28/12/2012	PROMOTOR DERIVADO DE GENES RELATIVOS À NAC, COMPOSIÇÕES E MÉTODOS DE APLICAÇÃO	C12N 15/82
BR 10 2012 033506 9	28/12/2012	MÉTODO E COMPOSIÇÕES PARA CONTROLE GENÉTICO DE INSETOS-PRAGA EM PLANTAS DE ALGODÃO ATRAVÉS DO SILENCIAMENTO DE GENES DA FAMÍLIA DA LACASE	C12N 15/82
BR 10 2012 033542 5	28/12/2012	MOLÉCULAS VARIANTES SINTÉTICOS DE TOXINAS CRY1IA12 COM PROPRIEDADES DE CONTROLAR INSETOS-PRAGA, COMPOSIÇÕES CONTENDO TAIS MUTANTES E MÉTODO DE UTILIZAÇÃO DOS MESMOS	C12N 15/32
BR 11 2014 004755 3	26/09/2012	OLIGONUCLEOTÍDEOS, USO, MÉTODO E KIT PARA DETECÇÃO DE CONTAMINAÇÃO DE AMOSTRAS POR LEVEDURAS	C12N 15/09
PI 0106477-0	18/12/2001	SENSOR DE TEOR E QUALIDADE DE MATÉRIA ORGÂNICA DE SOLOS	G01N 21/63

Por exemplo, este depósito, em nome de “EMBRAPA - Centro Nacional de Pesquisa e Desenvolvimento de Instrumentação Agropecuária”, também não é recuperado com o CNPJ da matriz.

Portanto, para obter todos os depósitos em nome da empresa, na busca por CNPJ, devem ser consideradas tanto matriz como filiais.

Patente

- (11) Nº do Pedido: **PI 9715338-9 B1**
- (21) Nº do Pedido Anterior: MU 7700920-7
- (22) Data do Depósito: 12/06/1997
- (43) Data da Publicação: 29/12/1998
- (47) Data da Concessão: 21/09/2010
- (51) Classificação IPC: G01K 1/02
- (54) Título: SISTEMA PARA TERMOMETRIA CONTÍNUA A DISTÂNCIA PARA NINHO DE JACARÉ.
"SISTEMA PARA TERMOMETRIA CONTÍNUA À DISTÂNCIA PARA NINHO DE JACARÉ" Trata-se de modelo desenvolvido para o monitoramento contínuo e à distância da temperatura em diferentes níveis nas câmaras dos ninhos de jacarés,
- (57) Resumo: possibilitando conhecer e selecionar a priori a distribuição e a natalidade de jacarés machos ou fêmeas dentro do enfoque da criação e manejo sustentado para a preservação das espécies com melhor desenvolvimento econômico e produtivo.
- (73) **Nome do Titular: EMBRAPA - Centro Nacional de Pesquisa e Desenvolvimento de Instrumentação Agropecuária (BR/DF)**
- (72) Nome do Inventor: [Paulo Estevão Cruvinel](#)  / Ladislau Marcelino Rabello / Antonio Pereira de Novaes / Guilherme Mourão
- (74) Nome do Procurador: Luciana Harumi Morimoto Figueiredo

Parte 2: busca por depositante no Brasil e no exterior

Busca por nome de depositante nas bases INPI e Espacenet

Exemplo 3

Como visto, é necessário conhecer as variantes da razão social de um mesmo depositante. Segue mais um exemplo de busca, tanto na base do INPI como na base Espacenet.

Depositante (sigla): **BMW** – busca no INPI

PESQUISA AVANÇADA

Forneça abaixo as chaves de pesquisa desejadas. Evite o uso de frases ou palavras genéricas.

+ Números
+ Datas
+ Classificação
+ Palavra Chave
- Depositante/Titular/Inventor
(71/73) Nome do Depositante/Titular: <input type="text" value="BMW"/> BMW <input type="text"/>
CPF/CNPJ do Depositante: <input type="text"/>
(72) Nome Inventor: <input type="text"/>

Foi encontrado somente 1 resultado.

RESULTADO DA PESQUISA (14/12/2017 às 14:50:28)

Pesquisa por:

Depositante: 'BMW' \

Foram encontrados **1** processos que satisfazem à pesquisa. Mostrando página **1** de **1**.

Pedido	Depósito	Título	IPC
PI 9909444-4	30/03/1999	RODA VOLANTE DIVIDIDA	F16F 15/31

Depositante (nome por extenso): **Bayerische Motoren Werke** – busca no INPI

+ Números

+ Datas

+ Classificação

+ Palavra Chave

- Depositante/Titular/Inventor

(71/73) Nome do Depositante/Titular: "Bayerische Motoren Werke" **“Bayerische Motoren Werke”**

CPF/CNPJ do Depositante:

(72) Nome Inventor:

Desta forma, foram obtidos 13 resultados.

RESULTADO DA PESQUISA (14/12/2017 às 14:54:54)

Pesquisa por:

Depositante: "BAYERISCHE MOTOREN WERKE" \

Foram encontrados 13 processos que satisfazem à pesquisa. Mostrando página 1 de 1.

Pedido	Depósito	Título	IPC
BR 10 2013 032275 0	16/12/2013	MÉTODO PARA A CONEXÃO ELÉTRICA DE UM CONDUTOR DE FIOS COM UM ELEMENTO DE CONTATO	H01R 4/01
BR 11 2015 011698 1	14/11/2013	CIRCUITO DE AGENTE DE REFRIGERAÇÃO PARA UM MOTOR DE COMBUSTÃO INTERNA	F01P 3/20
BR 11 2013 008666 1	15/09/2011	ROTOR PARA UM DISPOSITIVO DE AJUSTE DE ÁRVORE DE EXCÊNTRICOS E SISTEMA DE AJUSTE DE ÁRVORE DE EXCÊNTRICOS	F01L 1/344
PI 0105646-8	16/10/2001	SISTEMA DE ADMISSÃO E PROCESSO PARA OPERAR UM SISTEMA DE ADMISSÃO	F02M 35/10
PI 0008025-0	13/01/2000	PROCESSO PARA A FABRICAÇÃO DE UM TUBO DE REVESTIMENTO CORRUGADO DE UMA SÓ PEÇA	H02G 3/04
PI 9910342-7	25/06/1999	CONECTOR ELÉTRICO	H01R 13/74
PI 9806723-0	28/10/1998	TUBO CORRUGADO PARA REVESTIMENTO PROTETOR DE CABOS ELÉTRICOS	H02G 3/04
PI 9605418-2	04/11/1996	COMPOSITOS DE POLIURETANAS PREPARADOS A PARTIR DE POLIOIS RECICLADOS E UM PROCESSO PARA A SUA PREPARAÇÃO	C08J 5/04

Advanced search

Select the collection you want to search in

Worldwide - collection of published applications from 100+ countries

Enter your search terms - CTRL-ENTER expands the field you are in

Enter keywords

Title:

plastic and bicycle

Title or abstract:

hair

Enter numbers with or without country code

Publication number:

WO2008014520

Application number:

DE201310112935

Priority number:

WO1995US15925

Enter one or more dates or date ranges

Publication date:

2014-12-31 or 20141231

Enter name of one or more persons/organisations

Applicant(s):

Institut Pasteur

BMW

BMW

Depositante (sigla):

BMW

- busca na base
Espacenet

A busca no ESPACENET resultou em 1224 documentos encontrados com o depositante **BMW**.

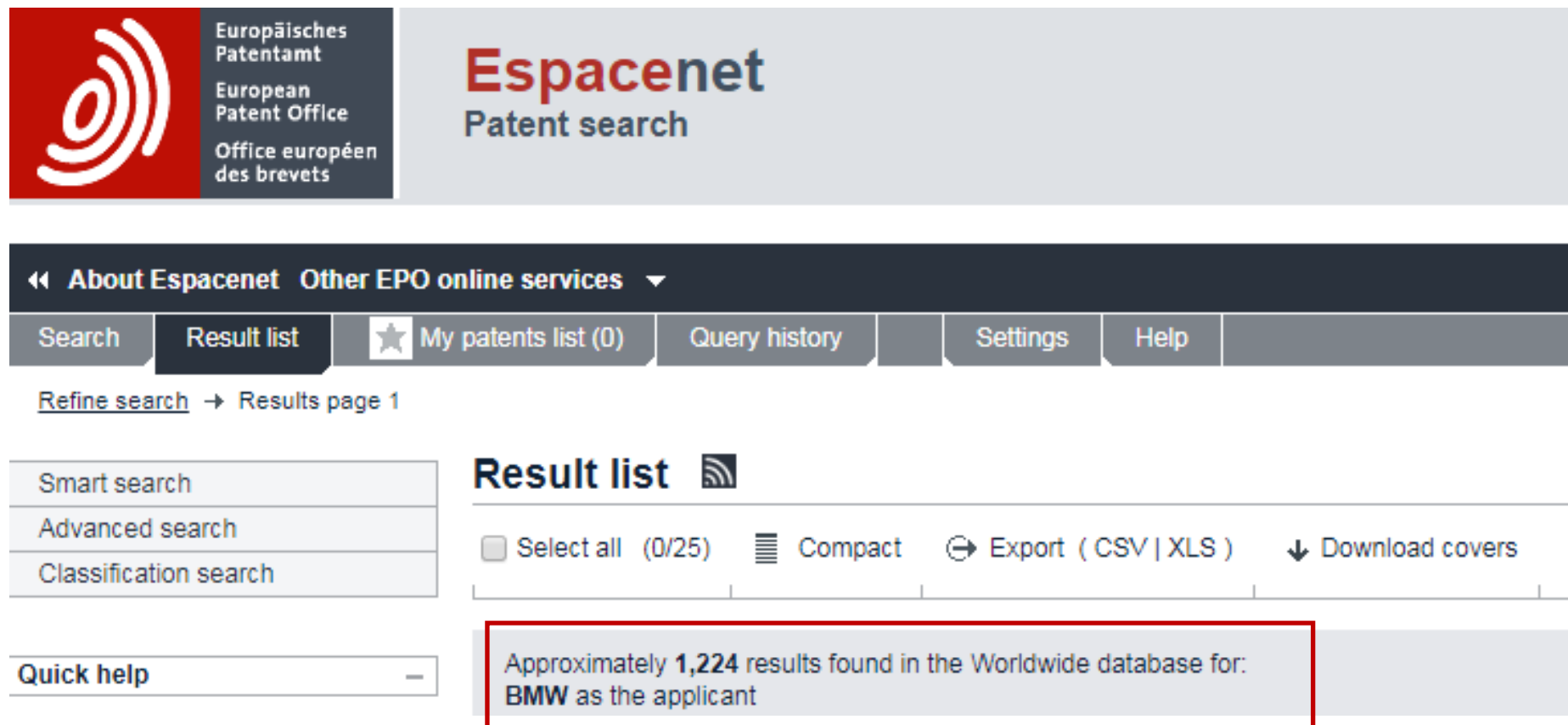

Advanced search

Select the collection you want to search in

Worldwide - collection of published applications from 100+ countries

Enter your search terms - CTRL-ENTER expands the field you are in

Enter keywords

Title:

plastic and bicycle

Title or abstract:

hair

Enter numbers with or without country code

Publication number:

WO2008014520

Application number:

DE201310112935

Priority number:

WO1995US15925

Enter one or more dates or date ranges

Publication date:

2014-12-31 or 20141231

Enter name of one or more persons/organisations

Applicant(s):

“BAYERISCHE MOTOREN WERKE”

“BAYERISCHE MOTOREN WERKE”

Depositante
(nome por extenso):

**BAYERISCHE
MOTOREN WERKE**

- busca na base
Espacenet

Observa-se que a busca no ESPACENET resultou em mais de 10.000 documentos encontrados com o depositante **BAYERISCHE MOTOREN WERKE**, quantidade muito maior do que a busca pela sigla **BMW**.

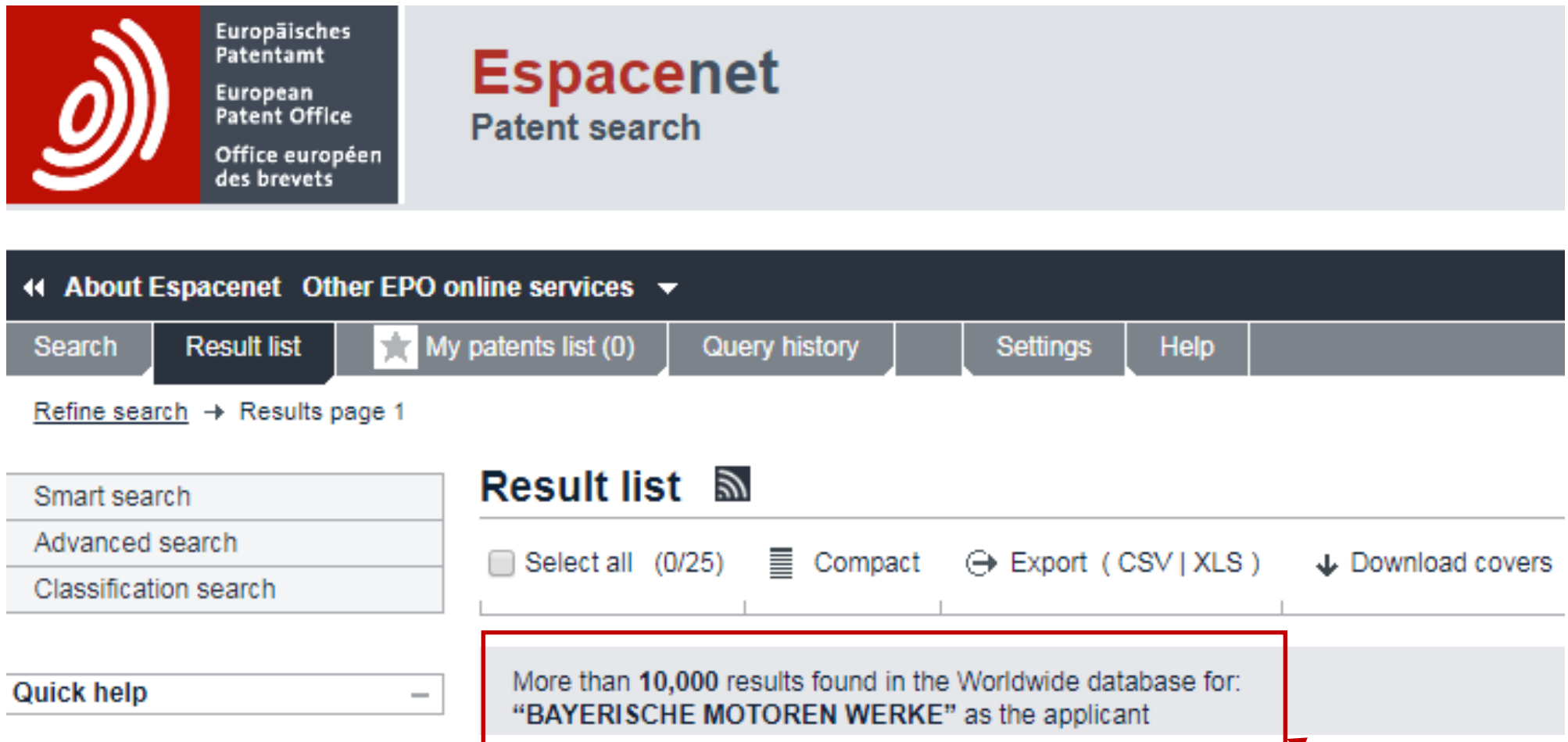

Uma possível opção para a busca é a combinação da sigla, **BMW**, com o nome por extenso, **BAYERISCHE MOTOREN WERKE**. Observar, que, ao contrário do que ocorre na base do INPI, nesta base pode-se combinar operadores lógicos com expressões entre aspas.

Enter name of one or more persons/organisations

Applicant(s):

A busca recuperou novamente mais de 10.000 documentos, que contêm tanto “BMW”, como “BAYERISCHE MOTOREN WERKE”. Para que possa ser confirmado que este resultado é um pouco superior ao anterior, a busca deverá ser subdividida em períodos de tempo.

More than **10,000** results found in the Worldwide database for:
BMW OR “BAYERISCHE MOTOREN WERKE” as the applicant

Busca por nome de depositante nas bases INPI e Espacenet

Exemplo 4

No exemplo a seguir, mostra-se que não necessariamente a busca com nome por extenso retornará mais resultados do que com a sigla.

Depositante (sigla): **ABB** – busca no INPI - 1093 resultados

(71/73) Nome do Depositante/Titular:	ABB	ABB
CPF/CNPJ do Depositante:		
(72) Nome Inventor:		

RESULTADO DA PESQUISA (14/12/2017 às 15:10:17)

Pesquisa por:

Depositante: 'ABB' \

Foram encontrados **1124** processos que satisfazem à pesquisa. Mostrando página **1** de **57**.

Depositante (por extenso): **ASEA BROWN BOVERI** – busca no INPI - 611 resultados

(71/73) Nome do Depositante/Titular:	"ASEA BROWN BOVERI"	"ASEA BROWN BOVERI"
CPF/CNPJ do Depositante:		
(72) Nome Inventor:		

RESULTADO DA PESQUISA (14/12/2017 às 15:14:19)

Pesquisa por:

Depositante: "ASEA BROWN BOVERI" \

Foram encontrados **611** processos que satisfazem à pesquisa. Mostrando página **1** de **31**.

Advanced search

Select the collection you want to search in

Worldwide - collection of published applications from 90+ countries

Enter your search terms - CTRL-ENTER expands the field you are in

Enter keywords in English

Title:

plastic and bicycle

Title or abstract:

hair

Enter numbers with or without country code

Publication number:

WO2008014520

Application number:

DE19971031696

Priority number:

WO1995US15925

Enter one or more dates or date ranges

Publication date:

yyyymmdd

Enter name of one or more persons/organisations

Applicant(s):

Institut Pasteur

ABB

ABB

Depositante (sigla):

ABB

- busca na base
Espacenet

Esta busca resultou em mais de 10.000 documentos encontrados com o depositante **ABB**.

Como o número de documentos é muito grande, a busca será limitada para o ano de publicação de **2016** e depositante **ABB**.

Enter one or more dates or date ranges

Publication date: 

2014-12-31 or 20141231

2016

2016

Enter name of one or more persons/organisations

Applicant(s): 

Institut Pasteur

ABB

ABB

Foram obtidos aproximadamente 2332 resultados.

Approximately **2,332** results found in the Worldwide database for: **2016** as the publication date AND **ABB** as the applicant

Busca na base Espacenet por depositante (nome por extenso):
“**ASEA BROWN BOVERI**”
e ano de publicação: **2016**

Enter one or more dates or date ranges

Publication date: ⓘ 2014-12-31 or 20141231

2016 **2016**

Enter name of one or more persons/organisations

Applicant(s): ⓘ Institut Pasteur

“ASEA BROWN BOVERI” **“ASEA BROWN BOVERI”**

Foram obtidos 2 resultados.

2 results found in the Worldwide database for:
2016 as the publication date AND **“ASEA BROWN BOVERI”** as the applicant

Tal como no exemplo anterior (BMW), pode ser feita a busca combinando a sigla, **ABB**, com o nome por extenso, **ASEA BROWN BOVERI**, entre aspas. A data de publicação escolhida é o ano de **2016**.

Enter one or more dates or date ranges

Publication date:

2014-12-31 or 20141231

2016

Enter name of one or more persons/organisations

Applicant(s):

Institut Pasteur

ABB OR "ASEA BROWN BOVERI"

Neste caso, foram obtidos 2.334 documentos, a soma das buscas anteriores. A utilização desta estratégia reduz possíveis duplicidades na lista de documentos encontrados, pois podem existir documentos contendo tanto a sigla como o nome por extenso do depositante.

Contudo, ainda é necessário fazer uma seleção nos resultados, analisando os dados bibliográficos de cada documento, para verificar se todos são efetivamente da empresa desejada.

Approximately **2,334** results found in the Worldwide database for:
2016 as the publication date AND **ABB OR "ASEA BROWN BOVERI"** as the applicant

Conclusões

Como foi mostrado, a busca por CNPJ deve ser feita com cadastro tanto de matriz como de filiais.

Na busca por nome de depositante, devem ser consideradas as várias formas do nome da empresa, como siglas e nome por extenso. (O mesmo ocorre quando o depositante é uma pessoa física, pois parte do nome pode estar abreviada, por exemplo.)

Atenção: não se deve confundir nome de depositante com marca.

Por exemplo, no documento MU 7301868-6, apresentado anteriormente, consta como depositante Empresa Brasileira de Pesquisa Agropecuária (razão social) e não Embrapa Hortaliças (marca registrada). Porém, também há casos em que os dois são iguais, como ocorre com a ABB (nome de depositante), que registrou a sigla ABB como marca.

OBS: As buscas apresentadas nos exemplos foram realizadas em dezembro de 2017.

www.inpi.gov.br

Dúvidas deverão ser enviadas para o “Faleconosco”

<http://faleconosco.inpi.gov.br/faleconosco/>