



Seminário de Metrologia Legal 2019

Marcos Trevisan Vasconcellos
Diretor da Diretoria de Metrologia Legal

12 de agosto de 2019

An illustration of a person standing on the peak of an iceberg, holding a flag. The iceberg is partially submerged in a blue sea, with a blue sky and white clouds in the background. The person is a white silhouette, and the flag is dark blue with a lighter blue section. The iceberg is rendered in a low-poly, faceted style.

MISSÃO DO INMETRO

A **medida certa** para
promover confiança à
sociedade e competitividade
ao setor produtivo.



INMETRO

OIML

SIM

SINMETRO

CONMETRO

INMETRO

RBMLQ-I



Diretoria de Metrologia Legal



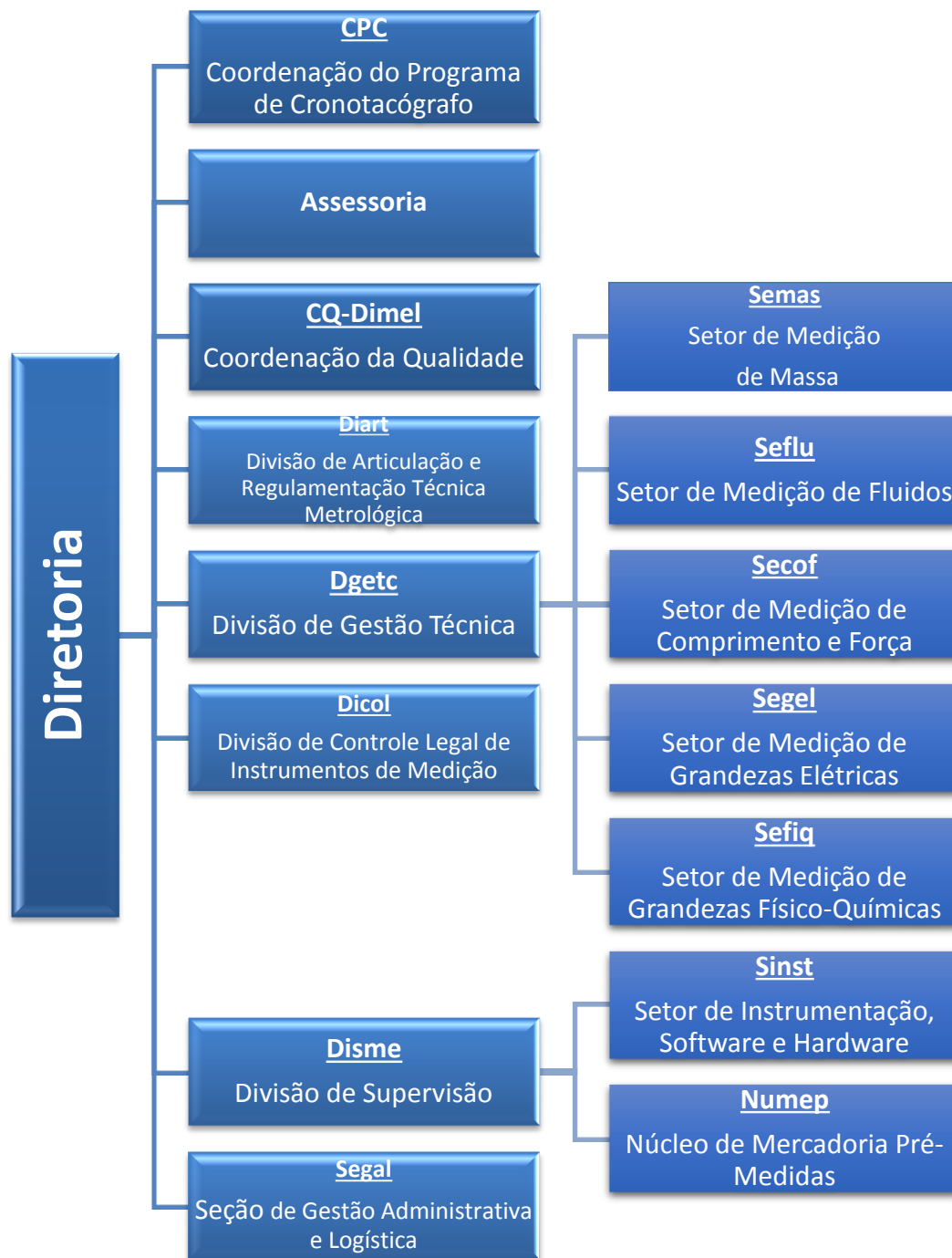



Diretrizes da Diretoria de Metrologia Legal

Integridade

Transparência

Acreditar

Excelência

Inovar

FELICIDADE

Gerenciar

Liderar

Estimular

Convergência

Diretrizes da Diretoria de Metrologia Legal

1. integridade nas relações internas e externas
2. excelência técnica
3. convergência regulatória
4. transparência regulatória
5. uso de acreditação e certificação
6. passar do operacional ao gerencial
7. uso e estímulo à inovação em produtos e procedimentos
8. estimular o desenvolvimento industrial do país
9. liderar a gestão e desenvolvimento da metrologia legal do país
10. **criar felicidade ao gerar crescimento para o país**

Controle Metrológico Legal

Controle Legal do Instrumento

Aprovação de
Modelo

Verificação
Inicial

Verificação
Subsequente

Periódica

Pós-Reparo

Voluntária

Supervisão

Pré-embalados

Vigilância

Campo

Mercado

Perícia

Verificações de Instrumentos

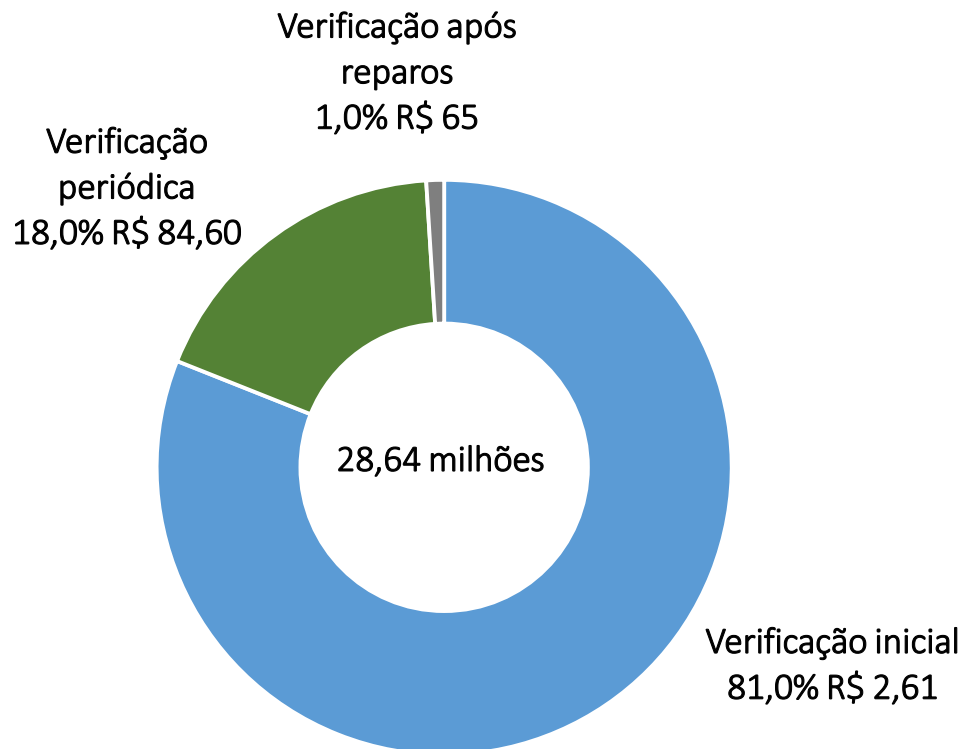

Fonte: SGI

Perfil da arrecadação do Inmetro

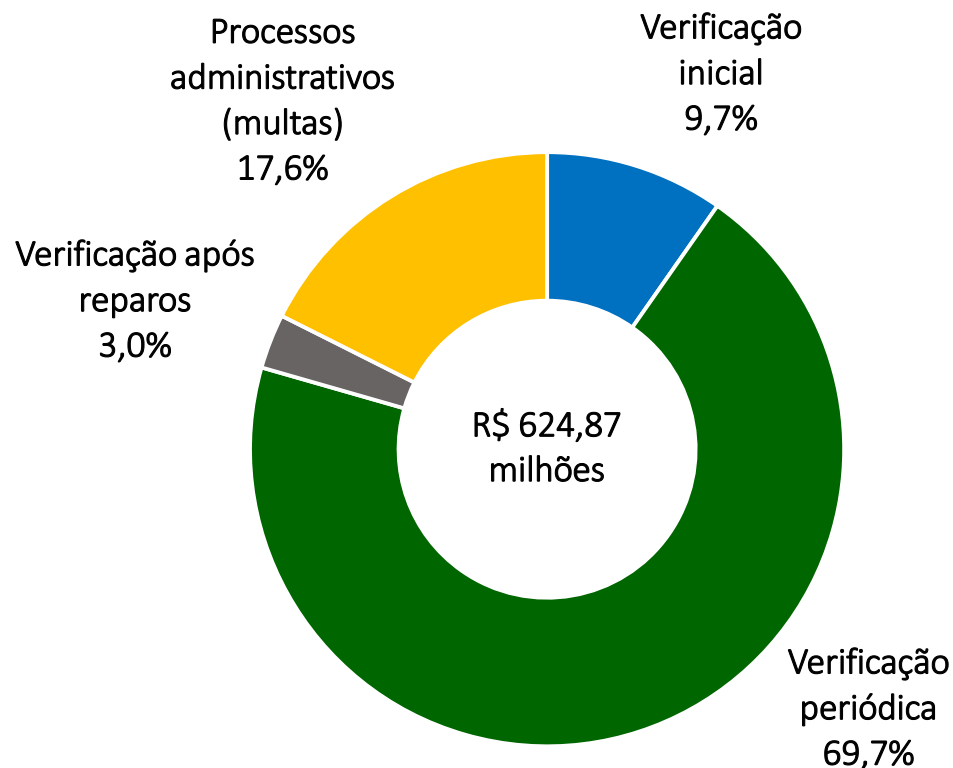

Fonte: SGI

Verificação Inicial

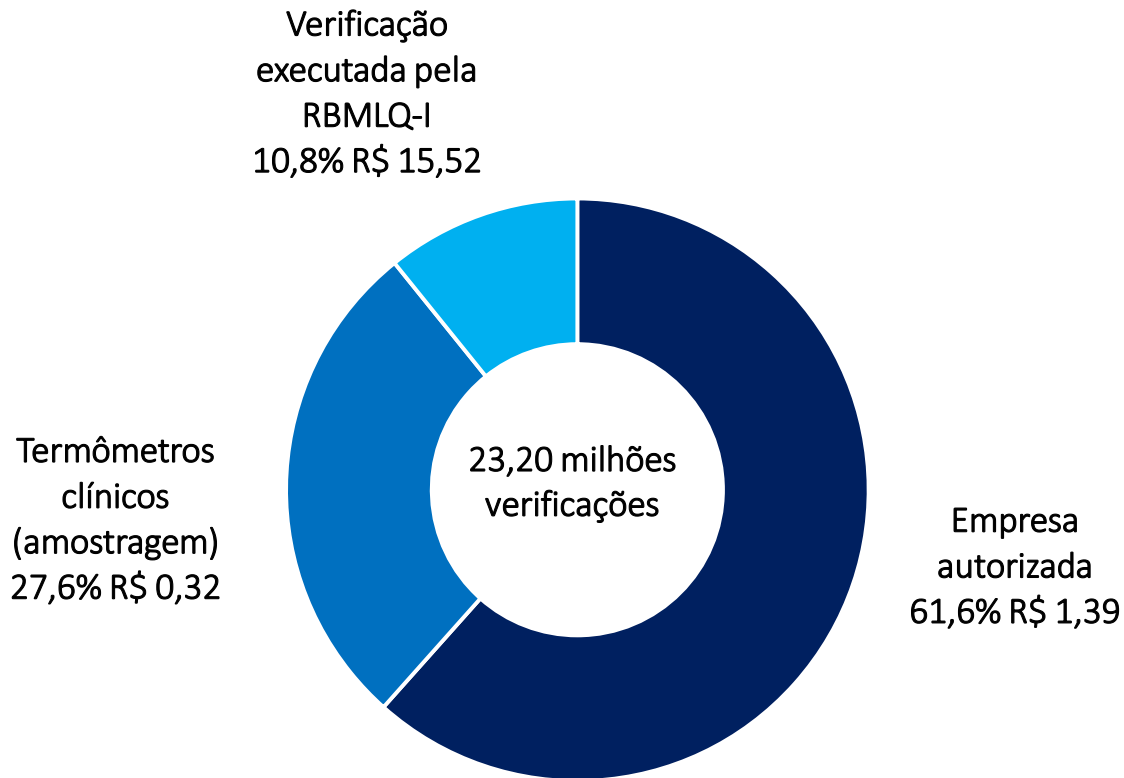

Fonte: SGI

Verificação Periódica

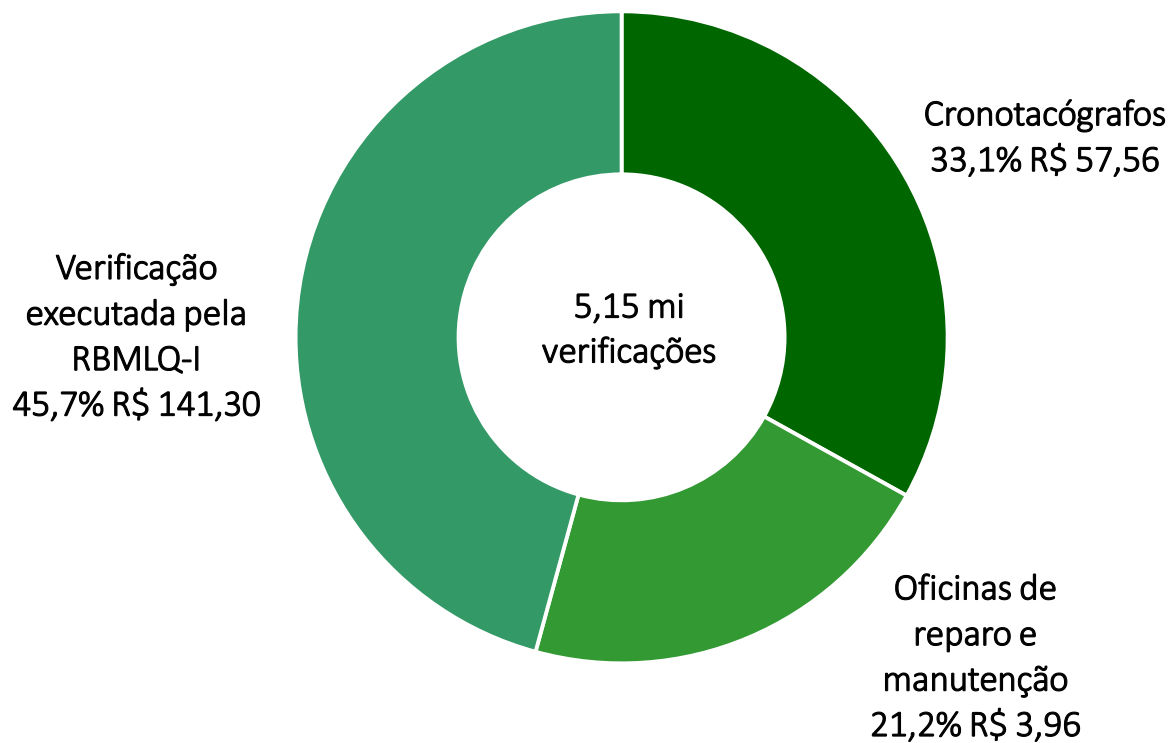

Fonte: SGI

Ações realizadas e/ou em curso

ACREDITAÇÃO

171/2018

Crono

Labs

400/2013

SIMPLIFICAÇÃO

302/2019

GNV

Pré-
embalados

336/2019

COMBATE A FRAUDES

Bombas de
combustíveis

GNV

Selos e
marcas

Comércio
irregular de
balanças

GESTÃO

Gestão de
processos

Taxas
metrológicas

Supervisão

Transversal

Oportunidades

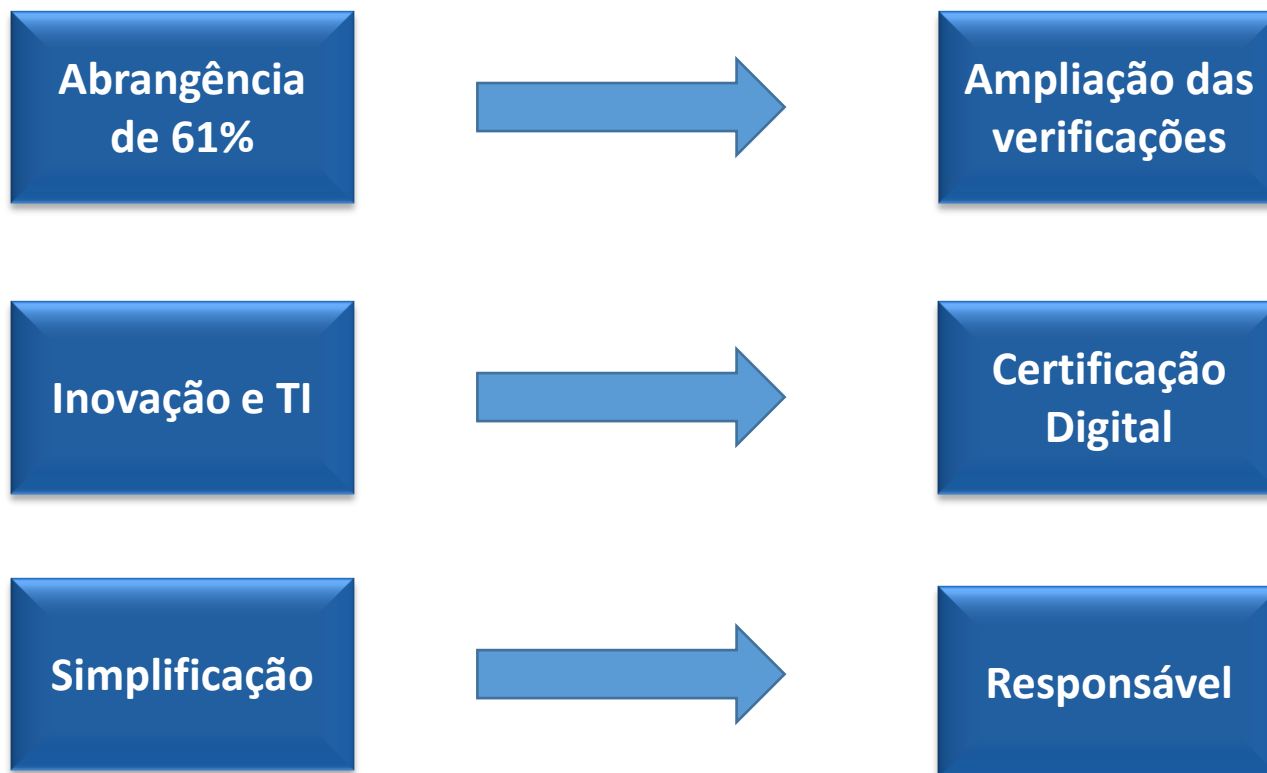

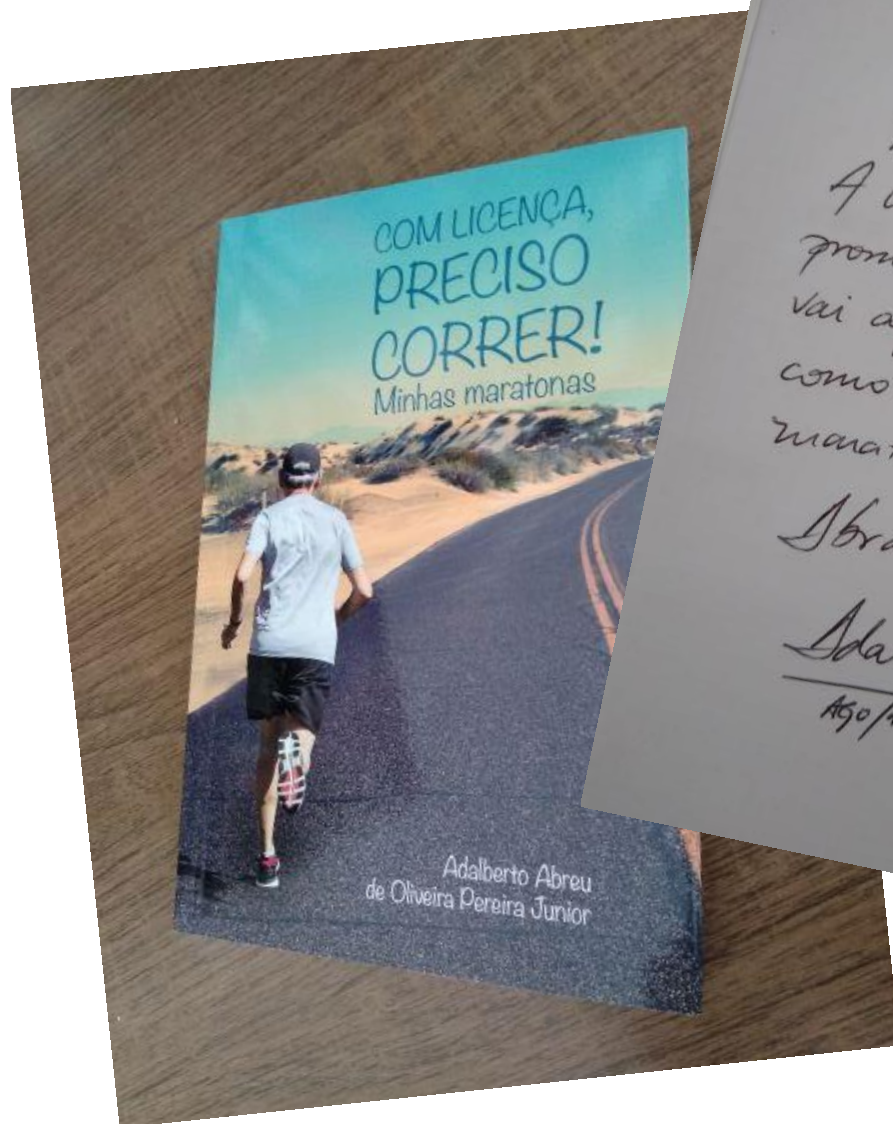

Marcos,
A uma pessoa que
promove transformações
vai aqui minha história
como me transformei em
maratonista.

Abraços.

Adalberto
16/0/19

Agradecimento

**Adriana Locatelli
Aldoney Freire
Alexandre Carvalho
Anselmo Almeida
Bianca Vieira Reis
Carla Fiama
Débora Mello
Flávia Ramalho
Flaviane Laia
Gustavo Kuster
João Lourenço
Karen Barroso**

**Lais Moutinho
Lucas Heler
Márcia Pinto
Marcos Camara
Marcos Trevisan
Maurício Condessa
Patricia Gonzalez
Paulo Roque
Renan Alvarenga
Renato Teixeira
Rosivania Mello
Shayene Carlos**

NOSSA MISSÃO

**A MEDIDA CERTA PARA
PROMOVER CONFIANÇA À
SOCIEDADE E COMPETITIVIDADE
AO SETOR PRODUTIVO.**



MINISTÉRIO DA
ECONOMIA



Ouvidoria: 0800 285 1818



inmetro.gov.br



[linkedin.com/company/inmetro](https://www.linkedin.com/company/inmetro)



[instagram.com/inmetro_oficial](https://www.instagram.com/inmetro_oficial)



[facebook.com/Inmetro](https://www.facebook.com/Inmetro)



[youtube.com/tvinmetro](https://www.youtube.com/tvinmetro)



twitter.com/Inmetro



[slideshare.net/inmetro](https://www.slideshare.net/inmetro)



[flickr.com/inmetro](https://www.flickr.com/inmetro)

