

Iniciativa Regenera - MCTI – INPA/INMA

Projeto: **Avaliação de modelos de recuperação florestal em larga escala para a Amazônia Central e Mata Atlântica**

Subprojeto **Mata Atlântica** – Co execução INMA e Esalq

Delimitação de áreas de coleta e acordo de parceria para pesquisa e desenvolvimento.

INMA – 02 de julho de 2021



MINISTÉRIO DA
CIÊNCIA, TECNOLOGIA
E INOVAÇÕES



Áreas
Reunião
24/03

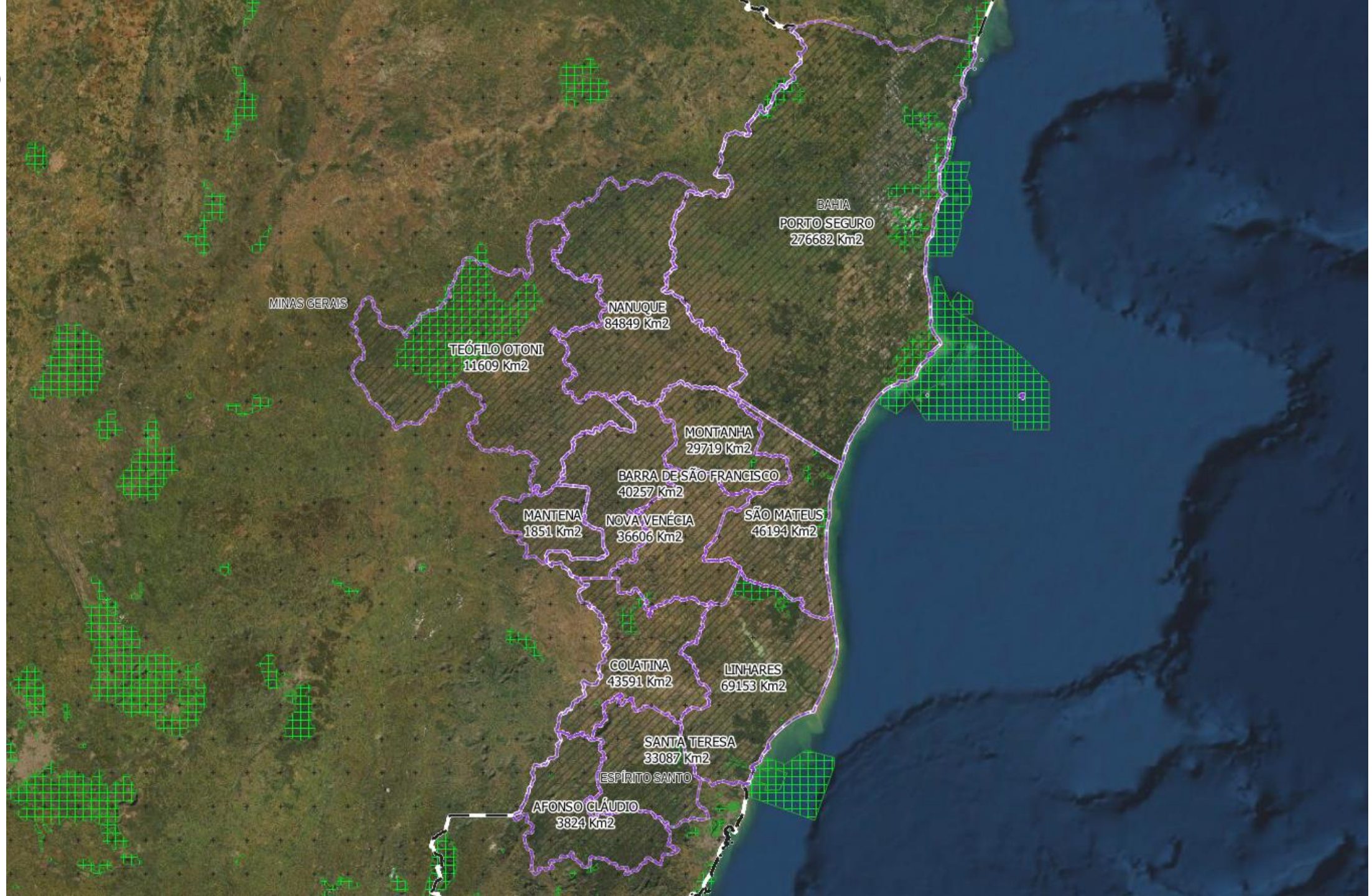

Áreas
Atuais

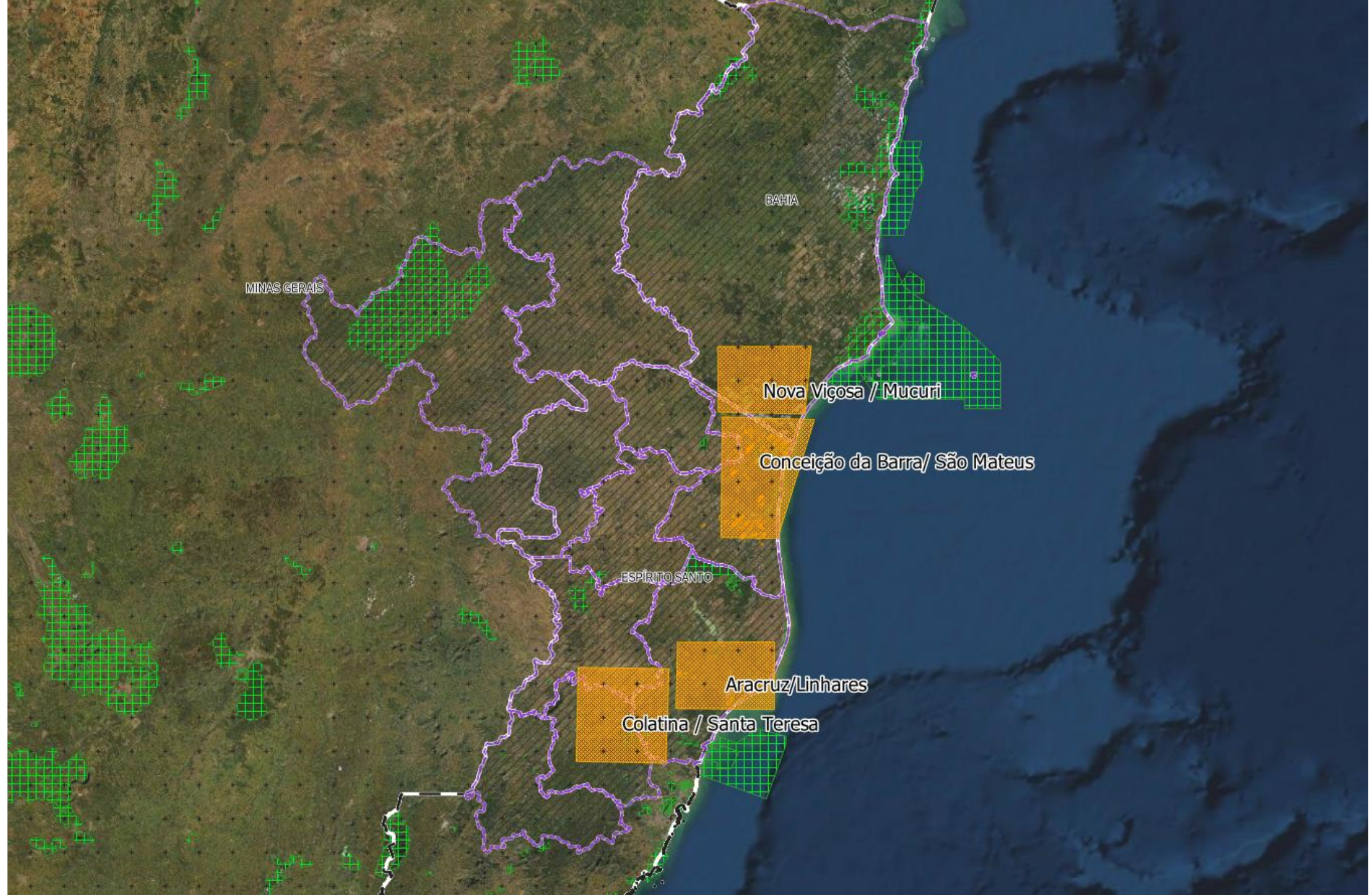

Região 1

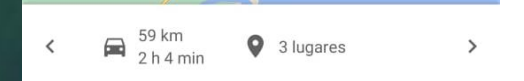
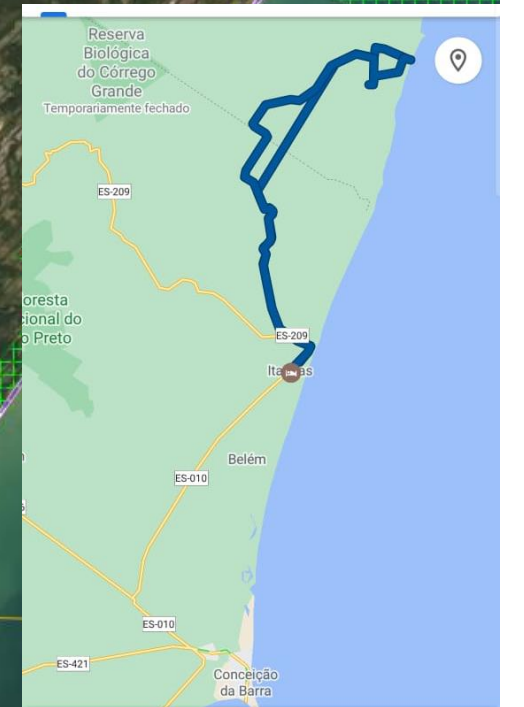
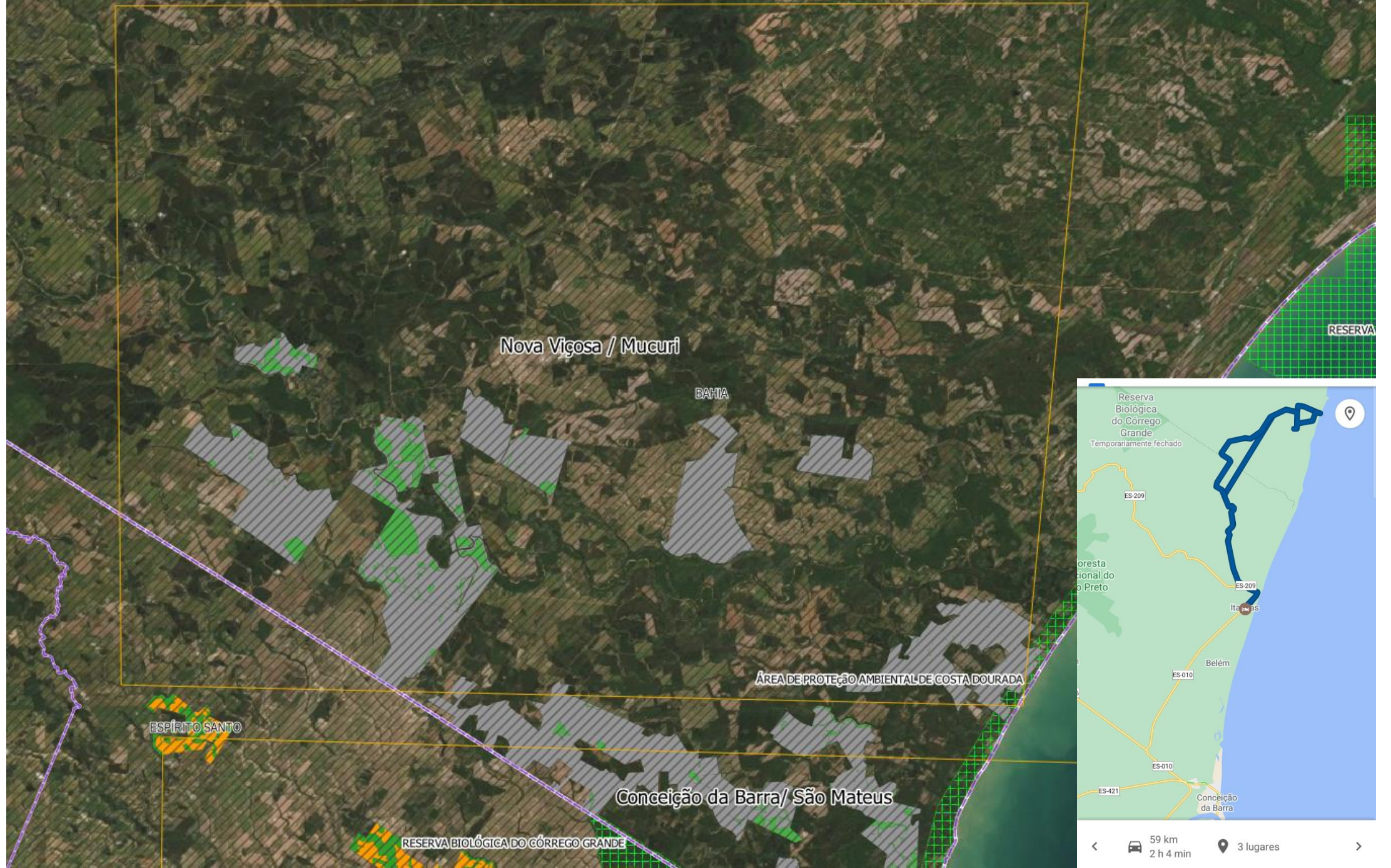

Região
1

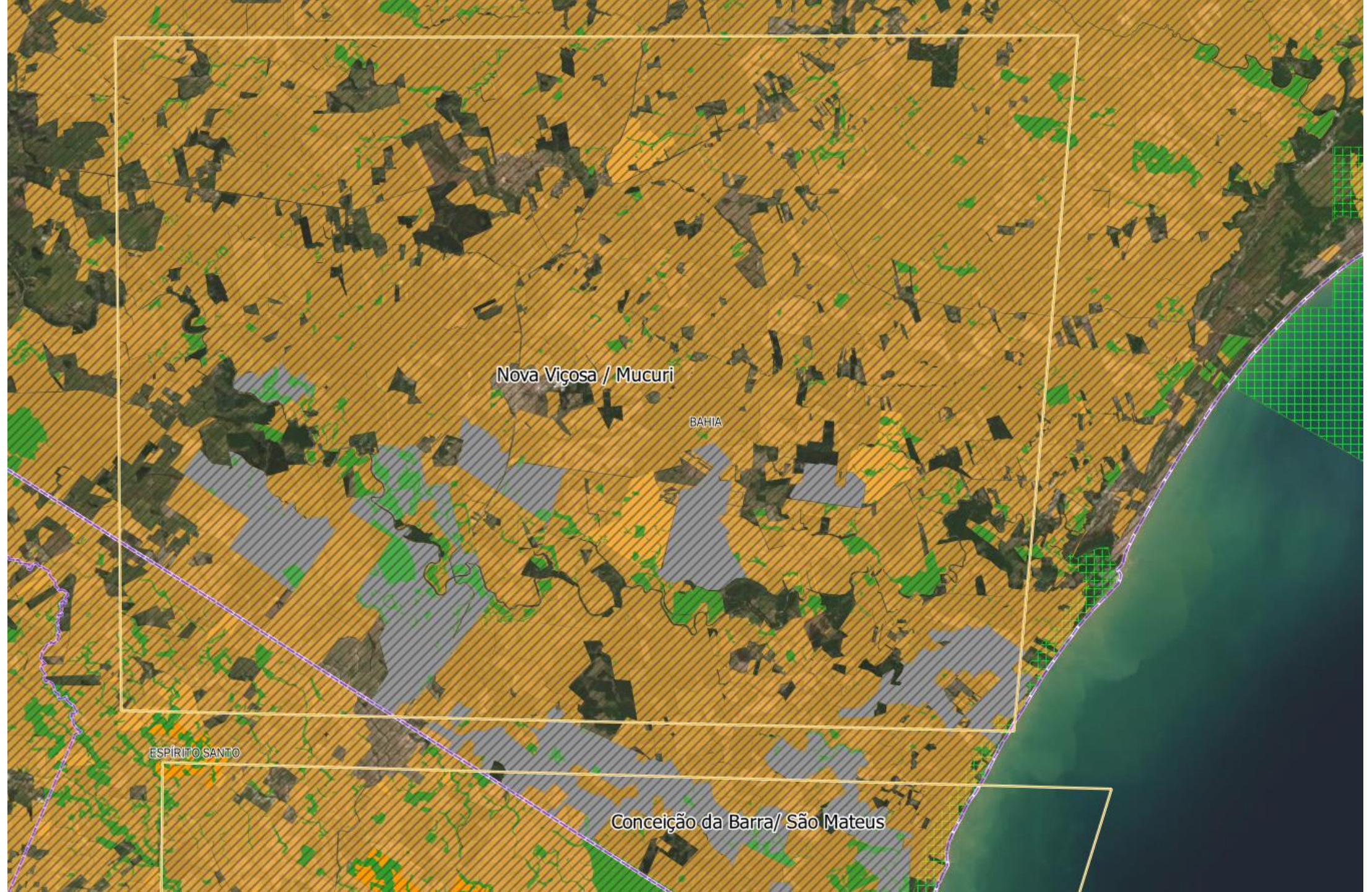

Região 2

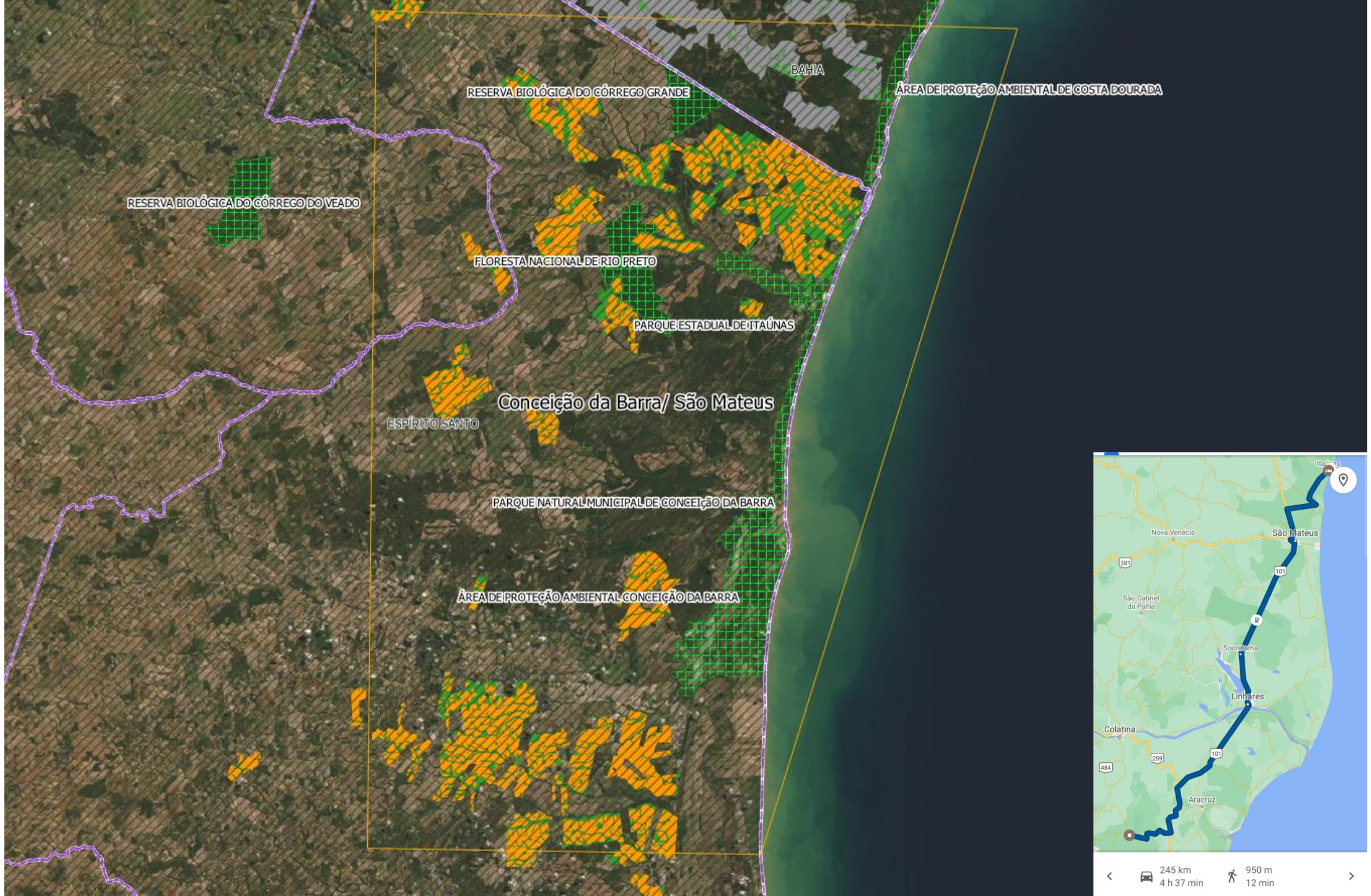

Região
2

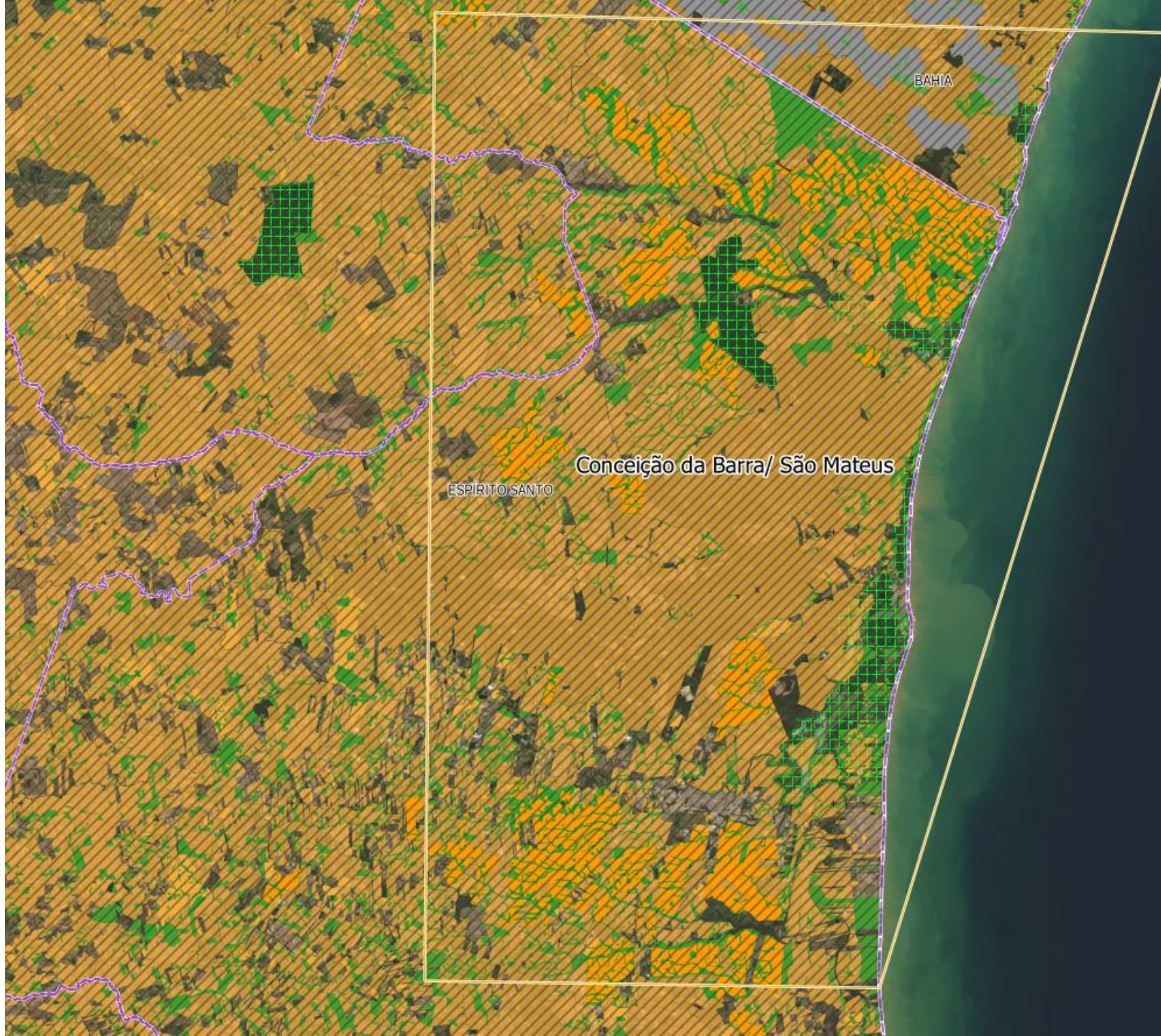

Região 3

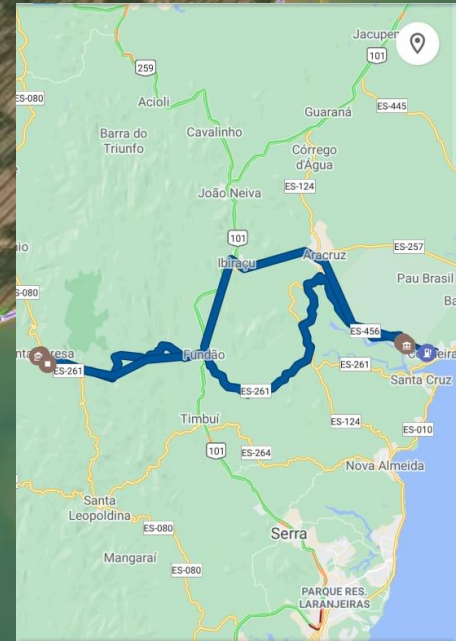
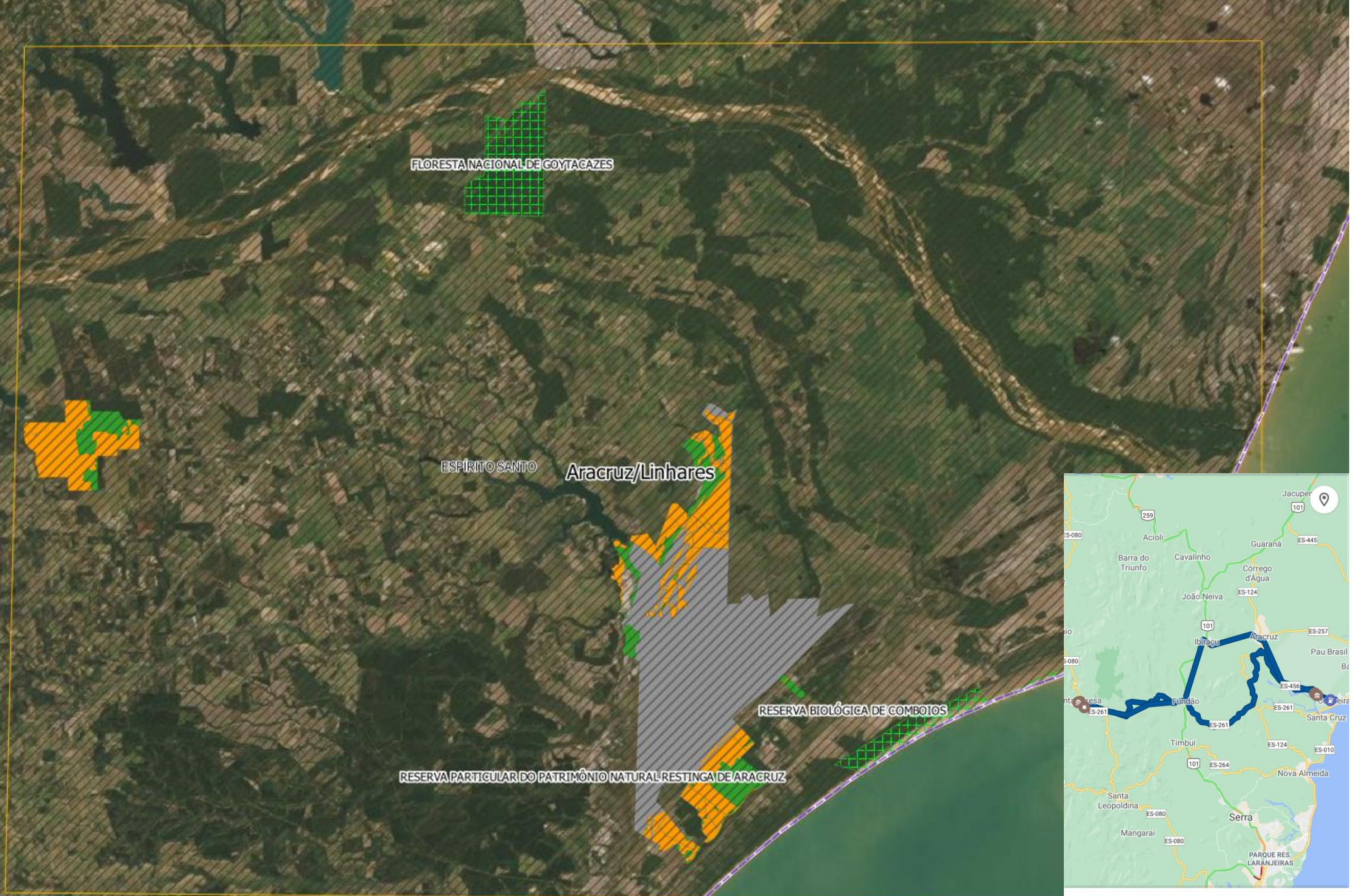

< 🚗 153 km 7 h 12 min 🚲 5,1 km 30 min >

Região
3

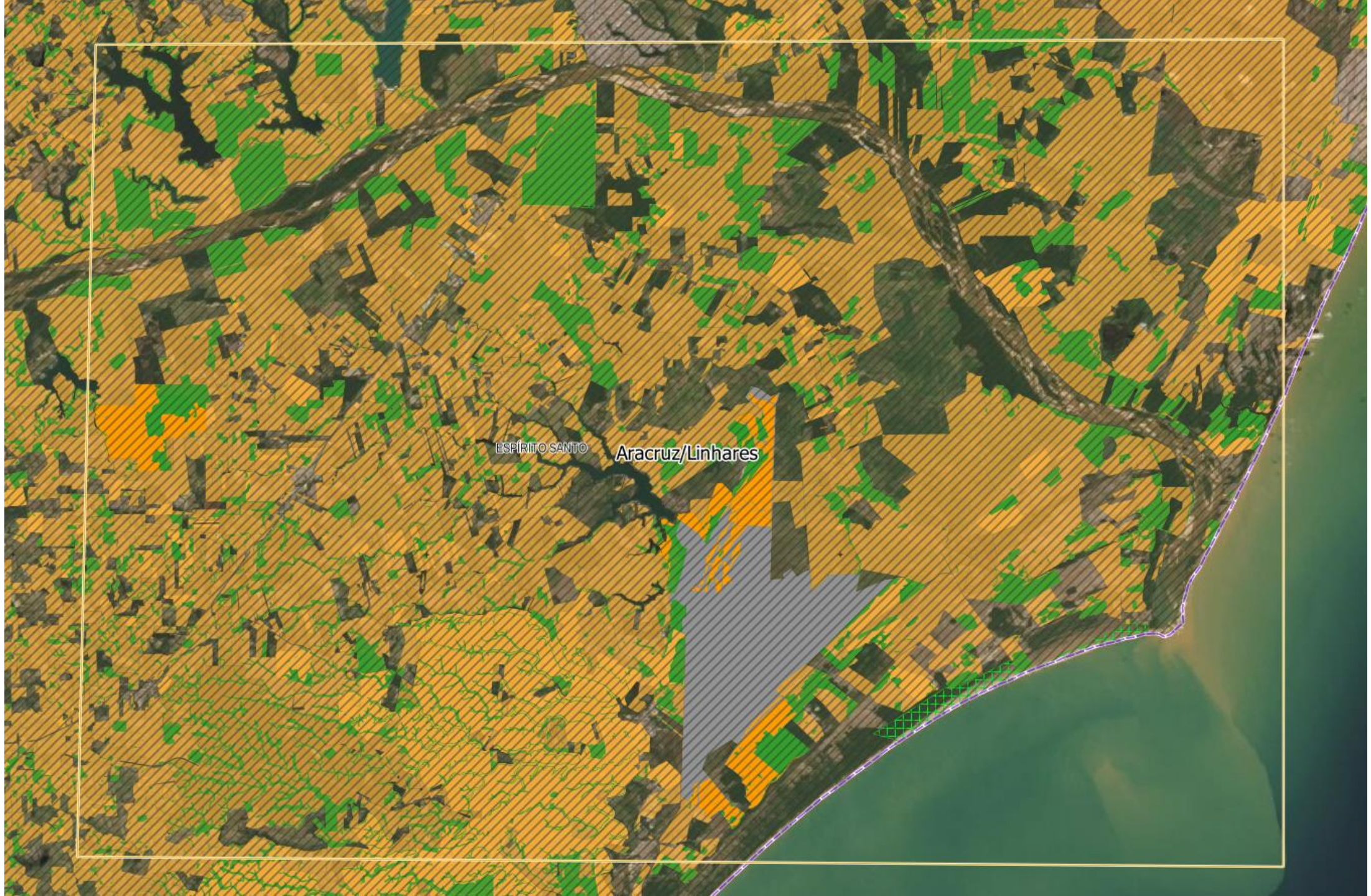

Região 4

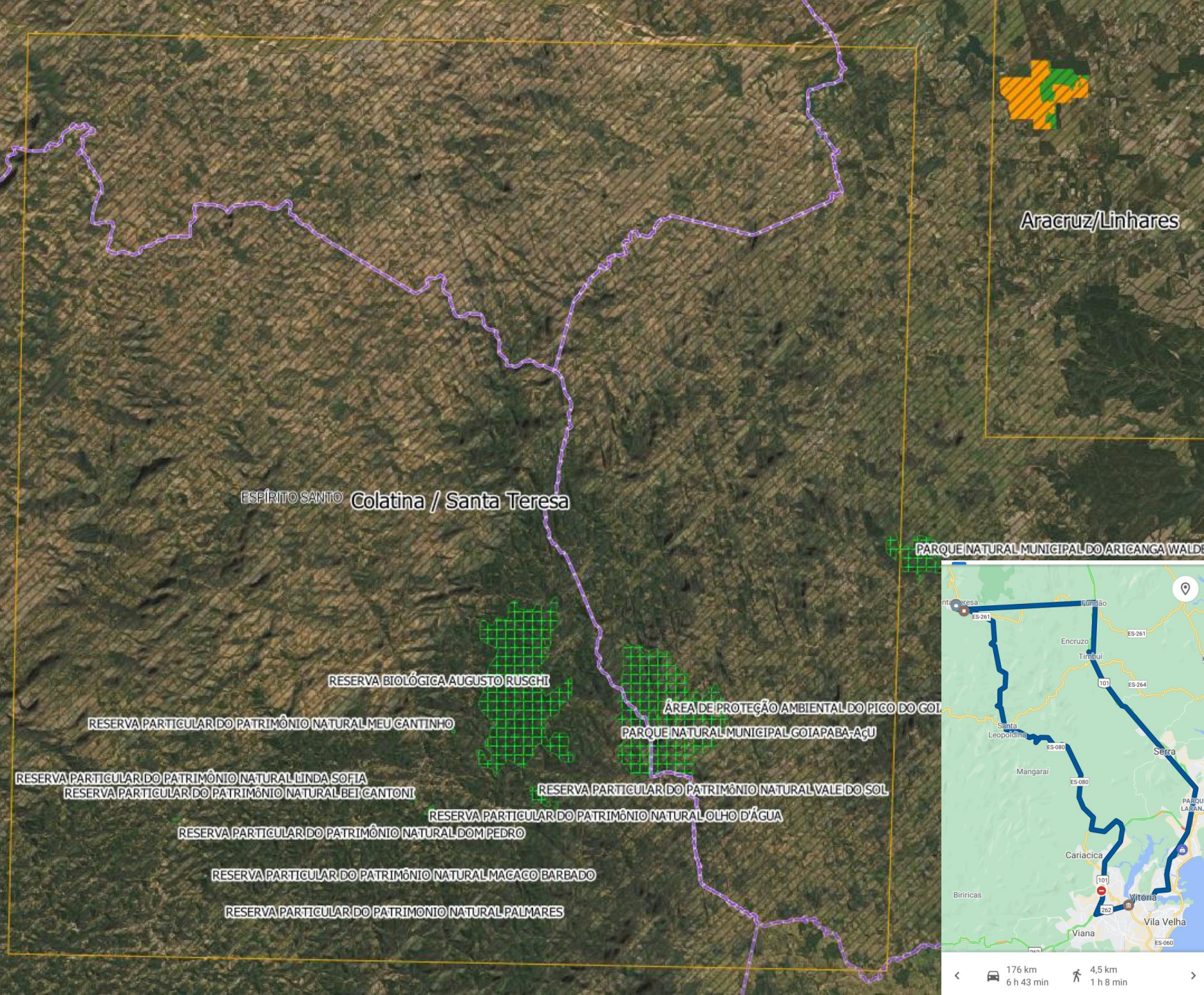
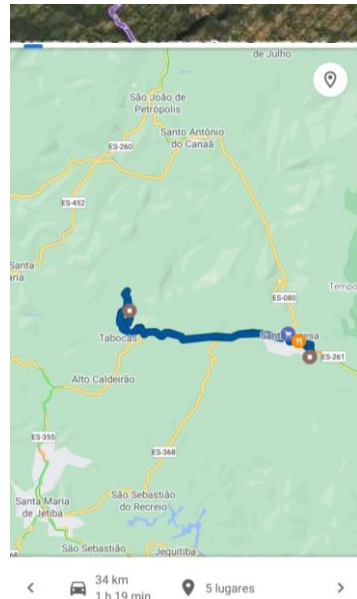
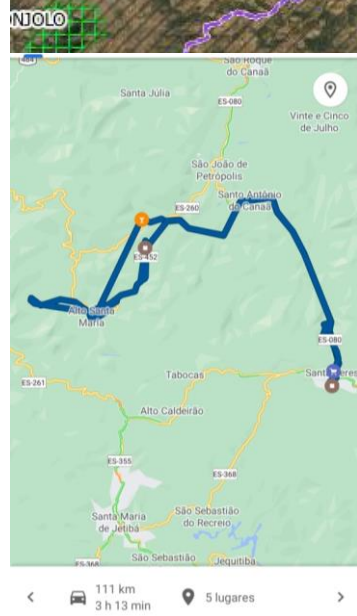

Aracruz/Linhares

ESPÍRITO SANTO Colatina / Santa Teresa

RESERVA BIOLÓGICA AUGUSTO RUSCHI

RESERVA PARTICULAR DO PATRIMÔNIO NATURAL MEU GANTINHO

ÁREA DE PROTEÇÃO AMBIENTAL DO PICO DO GOI

PARQUE NATURAL MUNICIPAL GOTAPABA-AÇU

RESERVA PARTICULAR DO PATRIMÔNIO NATURAL LINDA SOFIA

RESERVA PARTICULAR DO PATRIMÔNIO NATURAL BEI CANTONI

RESERVA PARTICULAR DO PATRIMÔNIO NATURAL VALE DO SOL

RESERVA PARTICULAR DO PATRIMÔNIO NATURAL OLHO D'ÁGUA

RESERVA PARTICULAR DO PATRIMÔNIO NATURAL DOM PEDRO

RESERVA PARTICULAR DO PATRIMÔNIO NATURAL MAGACO BARBADO

RESERVA PARTICULAR DO PATRIMÔNIO NATURAL PALMARES

PARQUE NATURAL MUNICIPAL DO ARICANGA WALDE

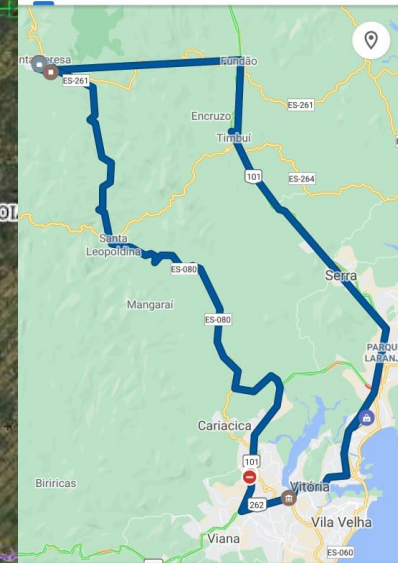

176 km
6 h 43 min
4,5 km
1 h 8 min

Região
4



Região
4
1985

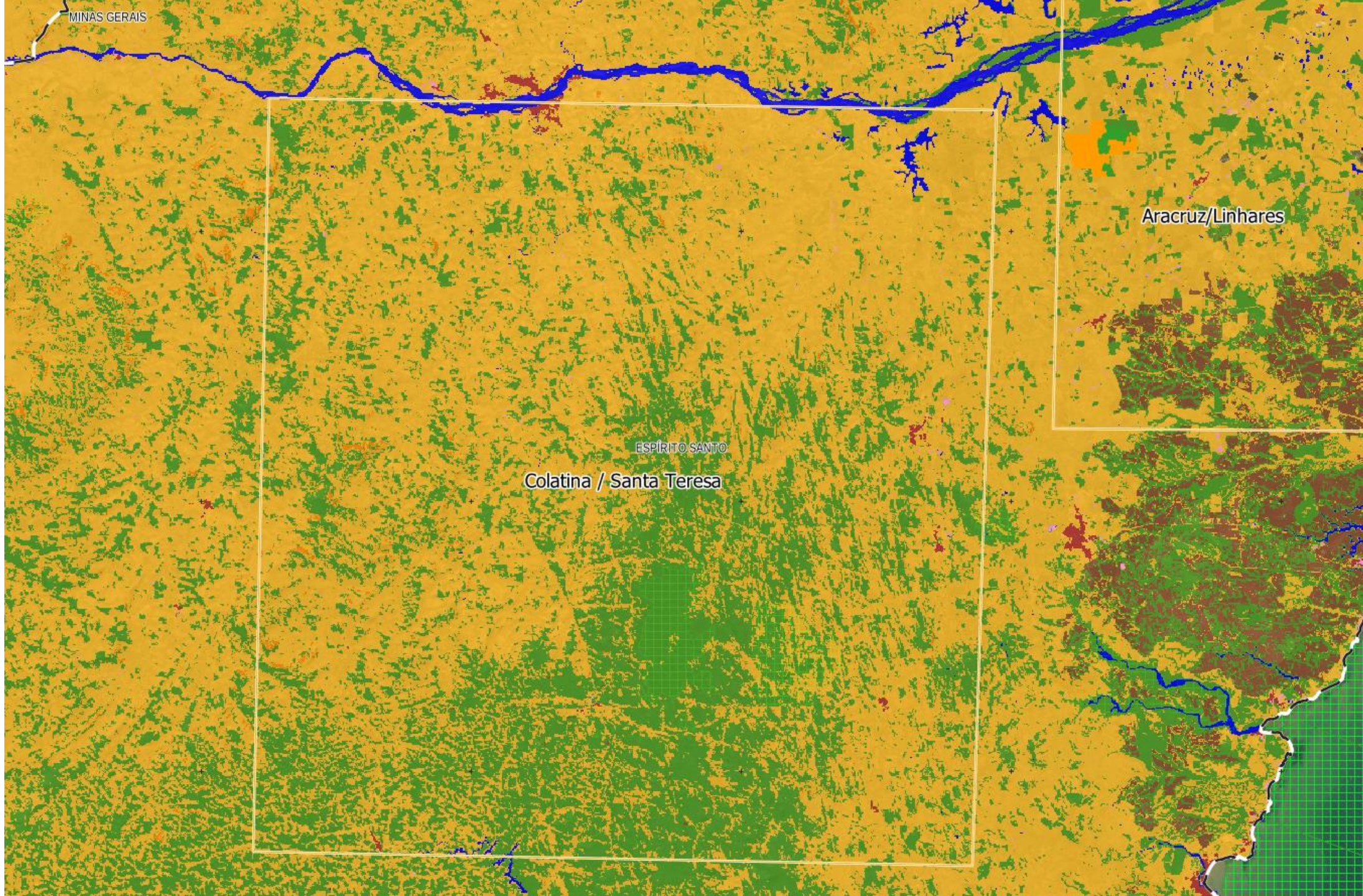

MINAS GERAIS

Aracruz/Linhares

ESPIRITO SANTO

Colatina / Santa Teresa

Região
4
2019

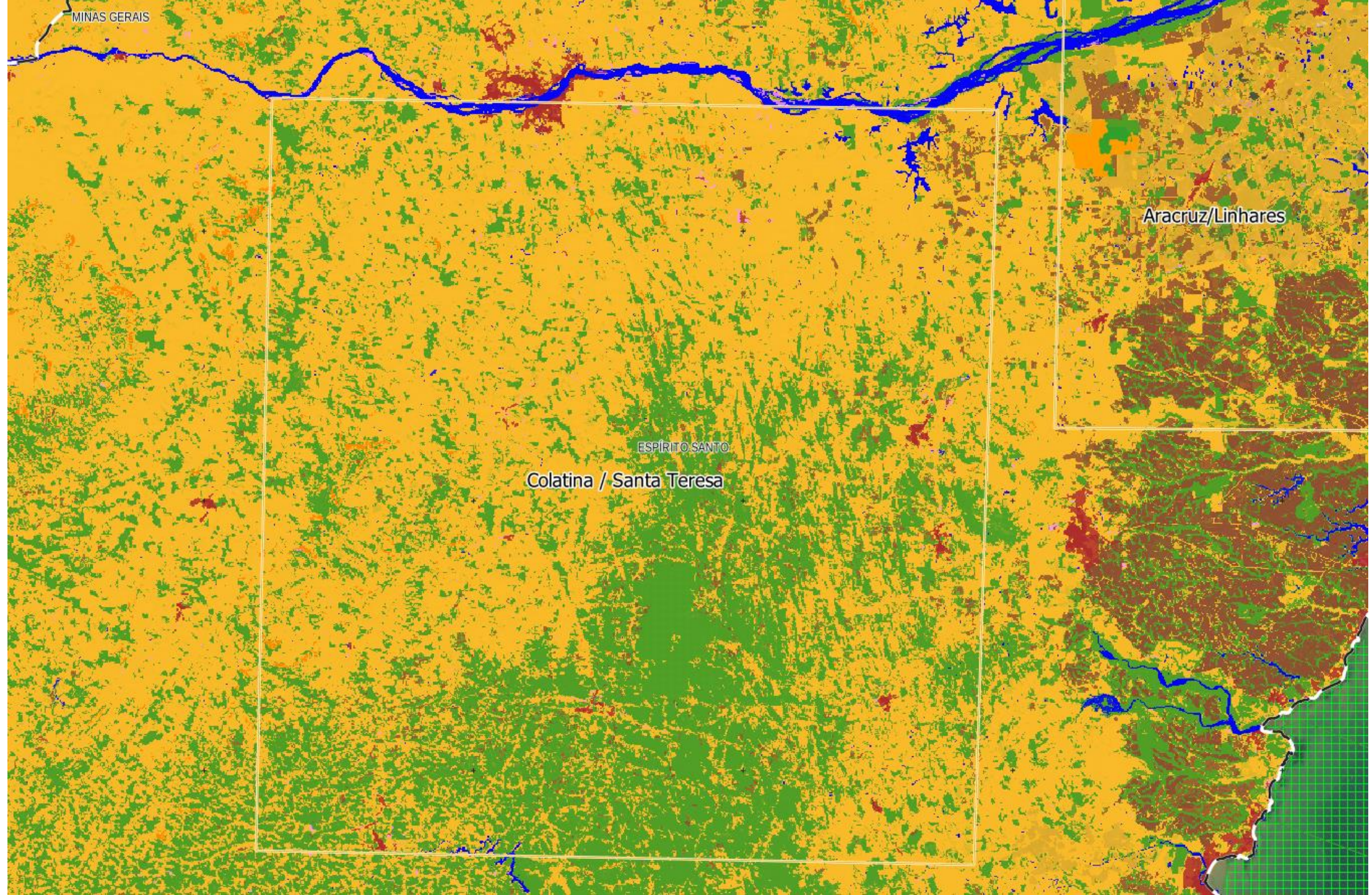

Subprojeto Mata Atlântica – Atualização Julho/2021

- Definidas regiões de interesse para análises;
- Estabelecido detalhamento de atividade dos bolsistas;
- Treinamento organizado com Esalq para coletas de campo;
- Visita técnica Ass. Ind. Tupiniquim e Guarani. Visitas a Reserva Suzano, Reserva Vale, Rebio Sooretama, Áreas Suzano em Mucuri/Conceição da Barra.
- Iniciado processo para Acordo de Parceria para Pesquisa, Desenvolvimento e Inovação com a Suzano S.A. para uso de dados gerados pela empresa e trabalho de campo em áreas de Mucuri/BA, Conceição da Barra/ES e Aracruz/ES;
- Incluída região de serra em Colatina/Santa Teresa, em andamento levantamento de área regenerada com autorização para estudo.
- Visitas propriedades Vale do Canaã, Vale do Tabocas, Região Cariacica-Santa Leopoldina.

Iniciativa Regenera - MCTI – INPA/INMA

Projeto: **Avaliação de modelos de recuperação florestal em larga escala para a Amazônia Central e Mata Atlântica**

Subprojeto **Mata Atlântica** – Co execução INMA e Esalq

Obrigado!

INMA – 02 de julho de 2021



MINISTÉRIO DA
CIÊNCIA, TECNOLOGIA
E INOVAÇÕES

