

Atlas do Mercado de Terras

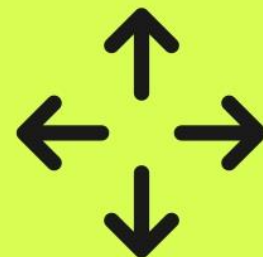

DADOS, VALORES E TENDÊNCIAS DO MERCADO DE TERRAS RURAIS



simet.incra.gov.br



Dados



Tendências



Valores

CARLOS SHIGEAKY WEKY SILVA
GUSTAVO SOUTO DE NORONHA
ISRAEL ELY DE OLIVEIRA

MINISTÉRIO DO DESENVOLVIMENTO AGRÁRIO – MDA
INSTITUTO NACIONAL DE COLONIZAÇÃO E REFORMA AGRÁRIA- INCRA

ATLAS DO MERCADO DE TERRAS-2023

INCRA

1º Edição

NOVEMBRO-2023

Catálogo na Publicação (CIP)

Ficha Catalográfica

I59a INCRA, Instituto Nacional de Colonização e Reforma Agrária.

Atlas do Mercado de Terras - 2023 / Carlos Shigeaky Weky Silva Silva, Gustavo Souto de Noronha, Israel Ely de Oliveira. – Brasília: Instituto Nacional de Colonização e Reforma Agrária, Amazon, 2023.

ISBN: 9798324135836

126f.

1. Econometria. 2. Mercado de Terras. 3. Valor da Terra. I. Silva, Carlos Shigeaky Weky. II. de Noronha, Gustavo Souto. III. de Oliveira, Israel Ely.

Coordenação do Projeto “Atlas do Mercado de Terras 2023”:

Diretoria de Gestão Estratégica

Coordenação-Geral de Monitoramento e Avaliação da Gestão

Divisão de Estudo e Análise do Mercado de Terras

Equipe:

Carlos Shigeaky Weky Silva – Eng. Agrônomo INCRA.

Gustavo Souto de Noronha – Economista INCRA.

Israel Ely de Oliveira Silva – Eng. Agrônomo INCRA.

SUMÁRIO

INTRODUÇÃO	2
CONCEITOS E DEFINIÇÕES	3
MAPAS	4
Valor Médio da Terra (R\$/ha), por MRT, BRASIL	4
Valor Médio da Terra (R\$/ha), por MRT, e Uso dos solos, REGIÃO SUL	5
Valor Médio da Terra (R\$/ha), por MRT, e Uso dos solos. REGIÃO SUDESTE	6
Valor Médio da Terra (R\$/ha), por MRT, e Uso dos solos. REGIÃO CENTRO-OESTE	7
Valor Médio da Terra (R\$/ha), por MRT, e Uso dos solos, REGIÃO NORDESTE	8
Valor Médio da Terra (R\$/ha), por MRT, e Uso dos solos, REGIÃO NORTE	9
TENDÊNCIAS DE VALOR	10
REGIÃO SUL	10
REGIÃO SUDESTE	28
REGIÃO CENTRO-OESTE	49
REGIÃO NORDESTE	64
REGIÃO NORTE	102
AGRADECIMENTOS	123

INTRODUÇÃO

O Atlas do Mercado de Terras é um produto desenvolvido pelo Incra com dois objetivos principais: sistematizar os dados dos Relatórios de Análise dos Mercados de Terras (RAMT), elaborados pelas superintendências regionais da autarquia, e disponibilizar dados sobre tendências de valores de terras, facilitando e possibilitando a adoção em estudos e análises para diferentes setores da economia. Destaca-se que no Brasil não há referencial de valor de terras rurais, elaborado em nível nacional e disponibilizado de forma gratuita.

Este primeiro Atlas explora objetivamente a relação entre uso e valor das terras rurais, além de apresentar tendências de valores de terras estimadas a partir da coleta regular de dados em 245 regiões em que é subdividido o Brasil (Mercados Regionais de Terras - MRT). A fonte das informações sobre uso dos solos é o projeto Mapbiomas (coleção 8).

Os valores são estimados pelo trabalho de uma equipe de mais de 200 técnicos em todo o Brasil dedicados à coleta, análise e elaboração de peças técnicas sobre o valor de terras rurais. Desde a década de 90 o Incra realiza um vigoroso processo de monitoramento deste mercado por meio de indicadores coletados como: transações, ofertas e opiniões.

Em sintonia com o Atlas, o Incra lança também o Sistema de Mercado de Terras (SIMET) que disponibilizará de forma prática, padronizada e gratuita os valores de terras estimados pelo órgão. Portanto, a sociedade passa a ter disponível novos instrumentos de análise e auxílio para a tomada decisões que dependam de dados e informações relativos ao valor das terras rurais.

Como primeira informação de relevância, apresentamos que a estimativa do valor médio de terras rurais do Brasil foi de **R\$ 17.880,91 por hectare**, para o mês de referência de dezembro de 2022, estimada a partir dos dados das PPR.

CONCEITOS E DEFINIÇÕES:

Mercado Regional de Terras: Agrupamento de municípios definido tecnicamente onde se observa “relativa estabilidade” das tendências de preços de terras rurais.

Planilha de Preços Referenciais de terras (PPR): As PPR são matrizes de dados que correlacionam atributos de imóveis rurais (tipologias de uso) com valores por hectare, em cada MRT.

Relatório de Análise do Mercado de Terras: O RAMT é um instrumento de diagnóstico, estudo e análise dos mercados de terras. O estudo busca explicar a dinâmica do mercado de terras pelo emprego de critérios e métodos estatísticos adequados à análise dos dados de mercado de imóveis rurais a partir de amostras coletadas periodicamente. Em cada RAMT estão contidas as Planilhas de Preços Referenciais (PPR).

Tendência de Valor: pode ser entendido como o conjunto de medidas de tendência central e dispersão de amostra de dados coletada em um dado mercado (MRT), após tratamento técnico e estatístico (valor médio, mínimo e máximo).

Tipologia de Uso de Imóvel: Destinação econômica do imóvel, tipificado em níveis de detalhamento de uso, predeterminados para classificação dos imóveis transacionados, em oferta e opiniões de valores de imóveis. Apresenta 3 níveis de detalhamento.

Valor da Terra Nua: é o preço de mercado do imóvel, entendido como o valor do solo com sua superfície e a respectiva mata, floresta e pastagem nativa ou qualquer outra forma de vegetação natural, excluídos os valores de mercado relativos a construções, instalações e benfeitorias, culturas permanentes e temporárias, pastagens cultivadas e melhoradas e florestas plantadas

Valor Total do Imóvel: É o valor total de um imóvel transacionado, em oferta ou mesmo de opiniões sobre valores de imóveis.

Valor das Benfeitorias: são os valores de mercado relativos a construções, instalações e benfeitorias, culturas permanentes e temporárias, pastagens cultivadas e melhoradas e florestas plantadas

MAPAS

Valor Médio da Terra (R\$/ha), por MRT, BRASIL

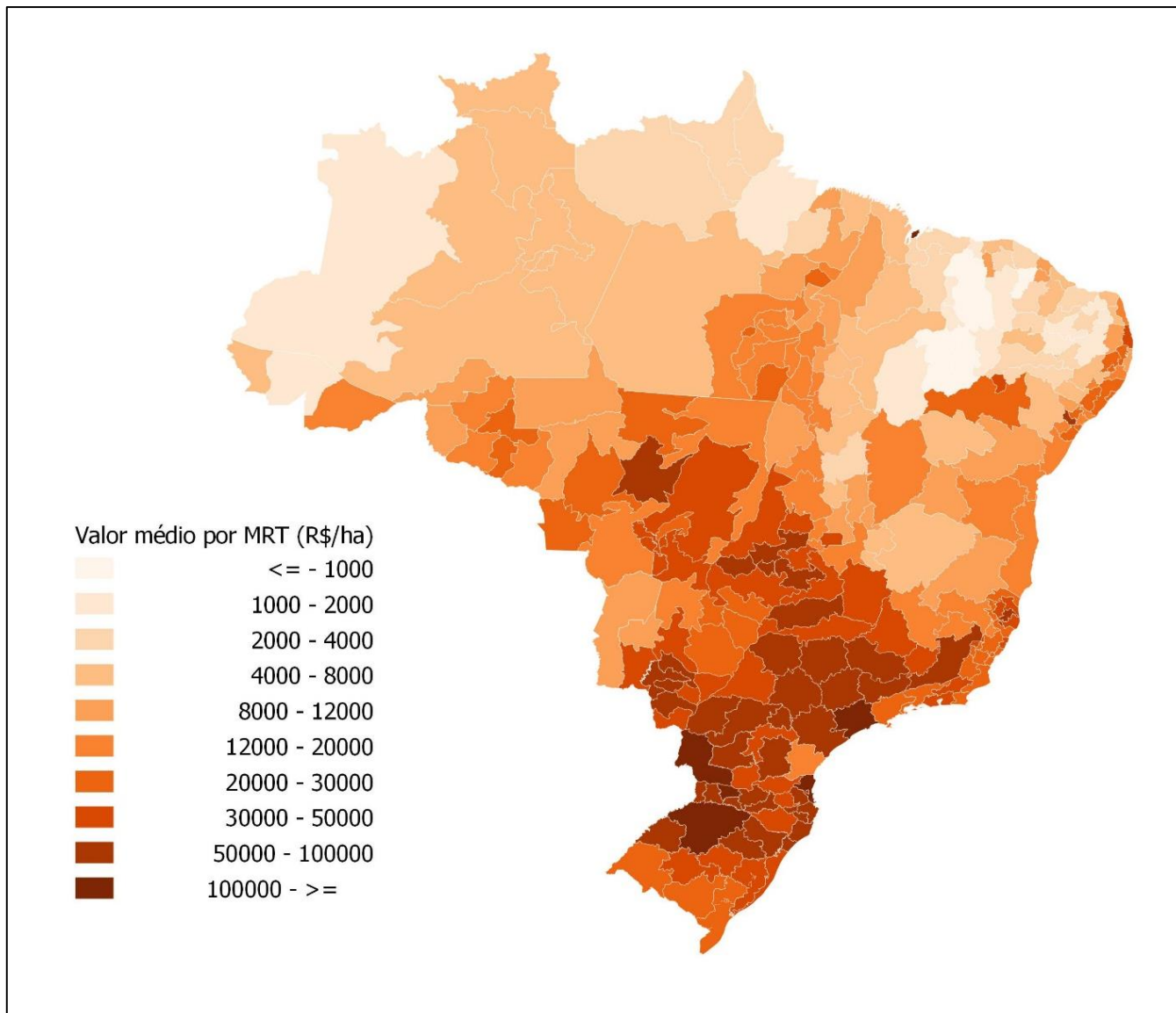

Valor Médio da Terra (R\$/ha), por MRT, e Uso dos solos, REGIÃO SUL

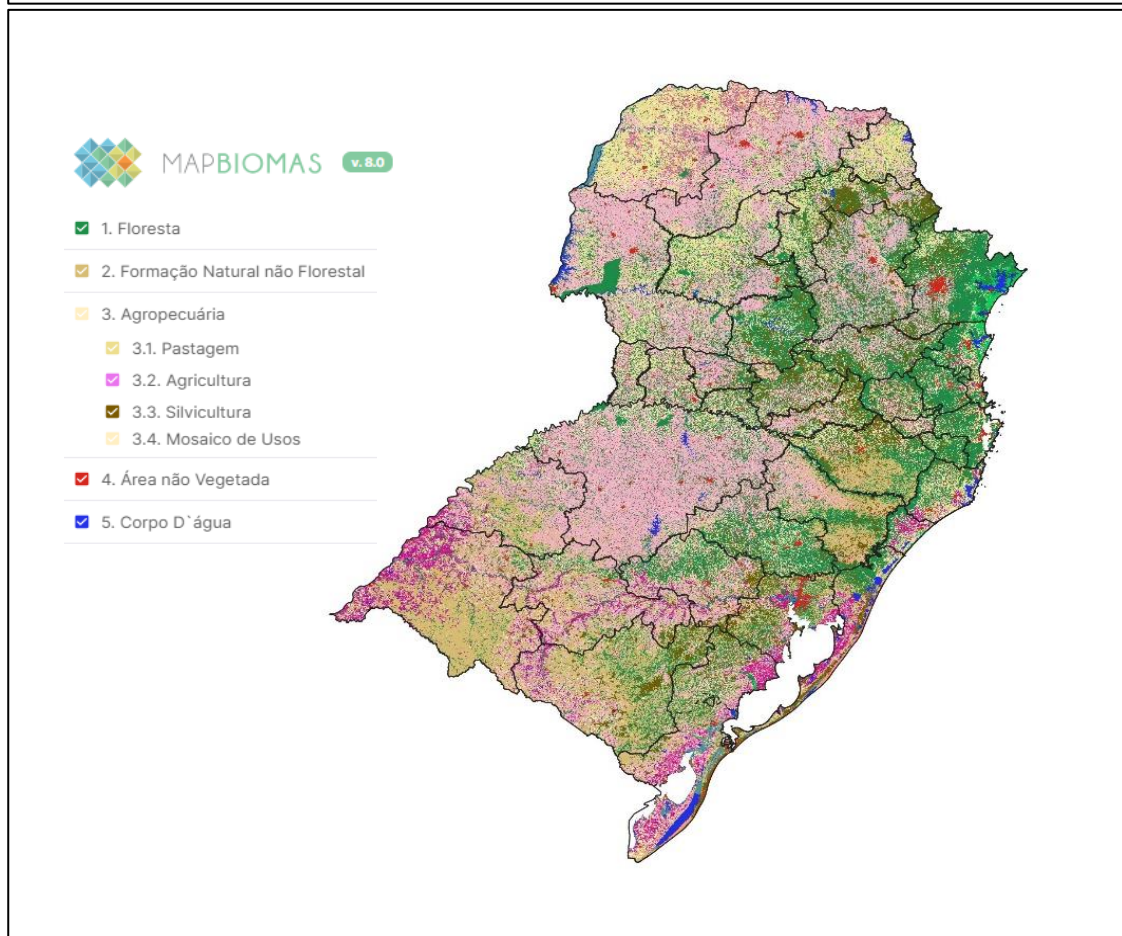
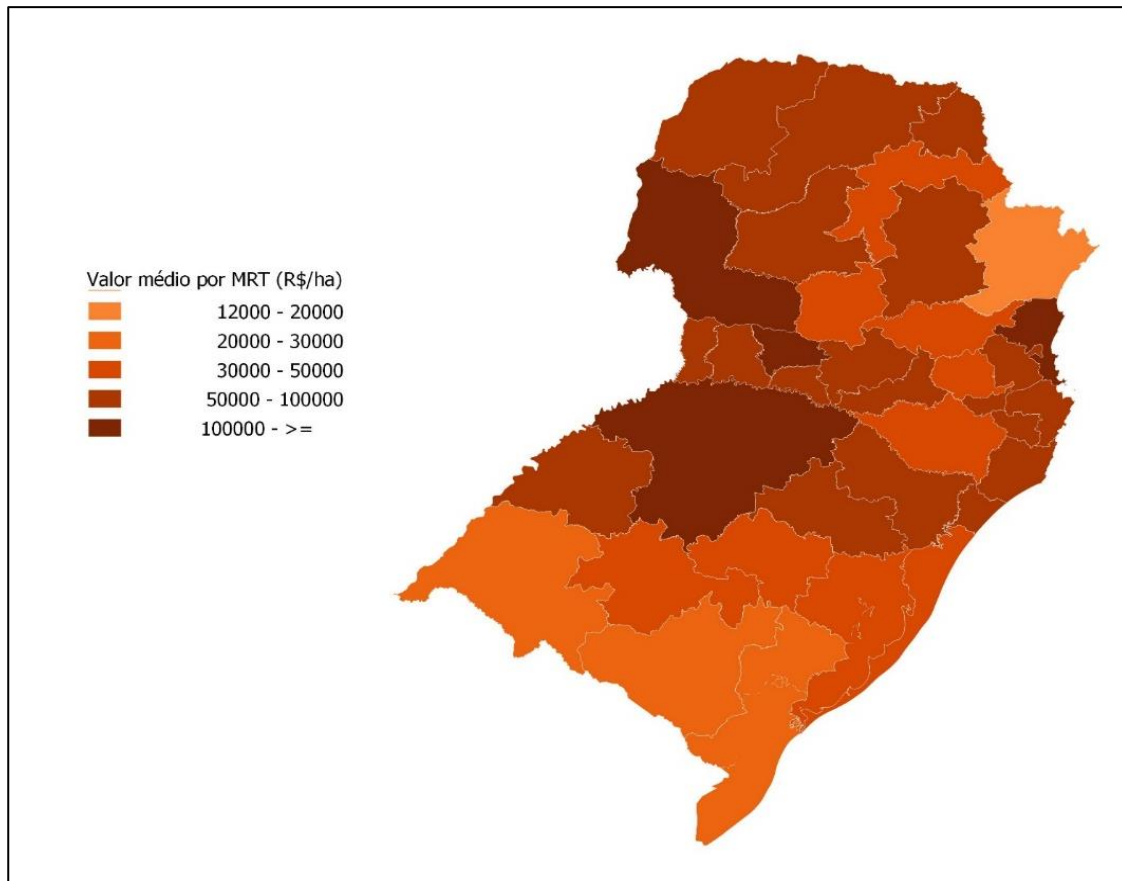

Valor Médio da Terra (R\$/ha), por MRT, e Uso dos solos, REGIÃO SUDESTE

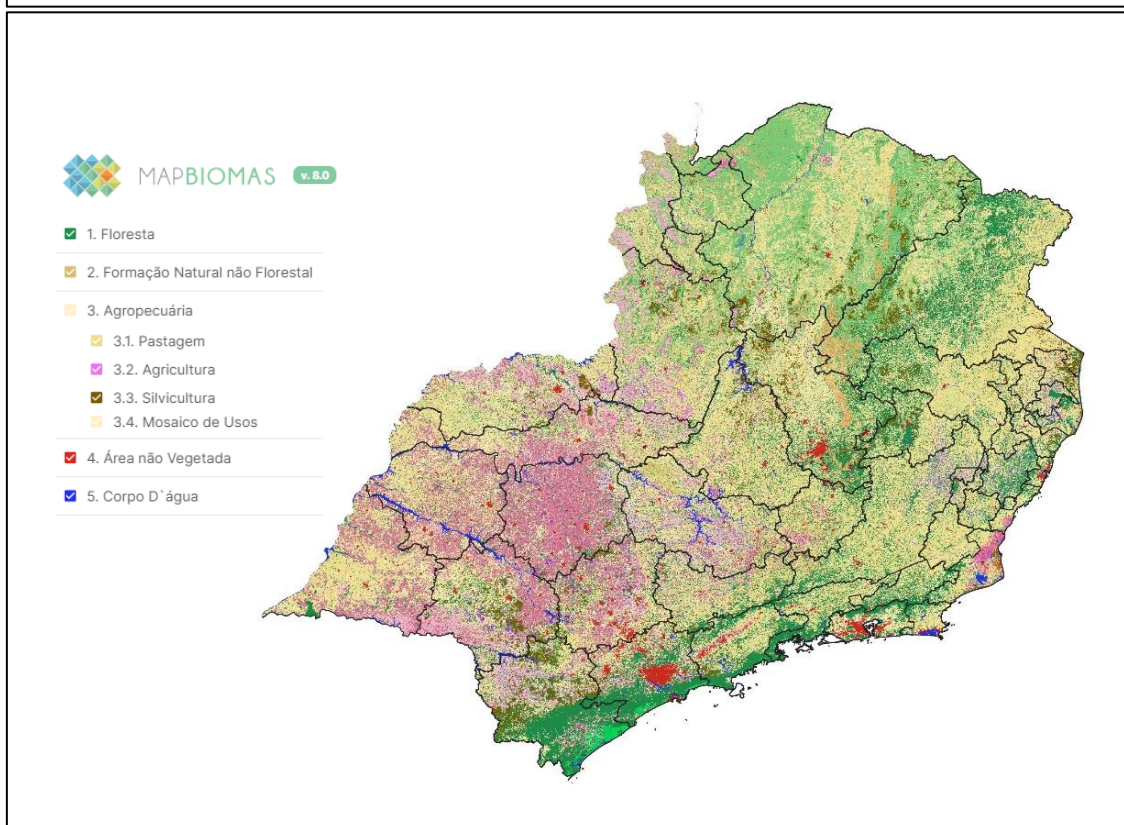
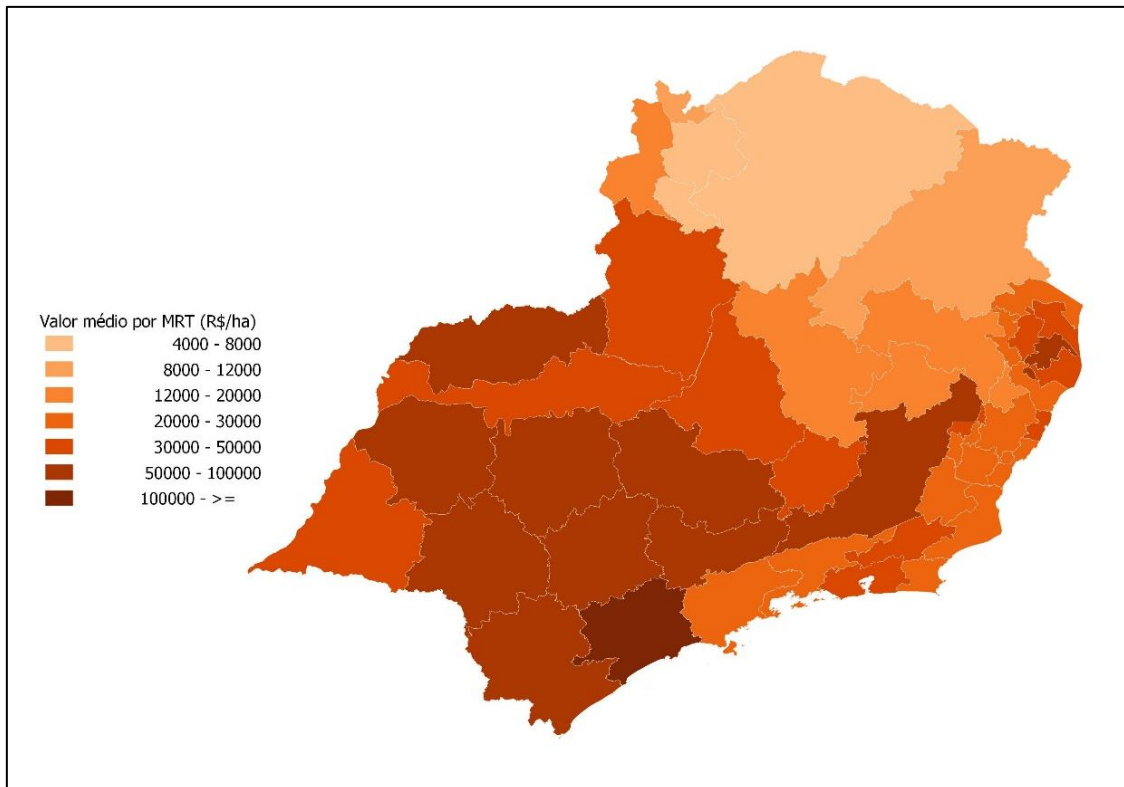

Valor Médio da Terra (R\$/ha), por MRT, e Uso dos solos, REGIÃO CENTRO-OESTE

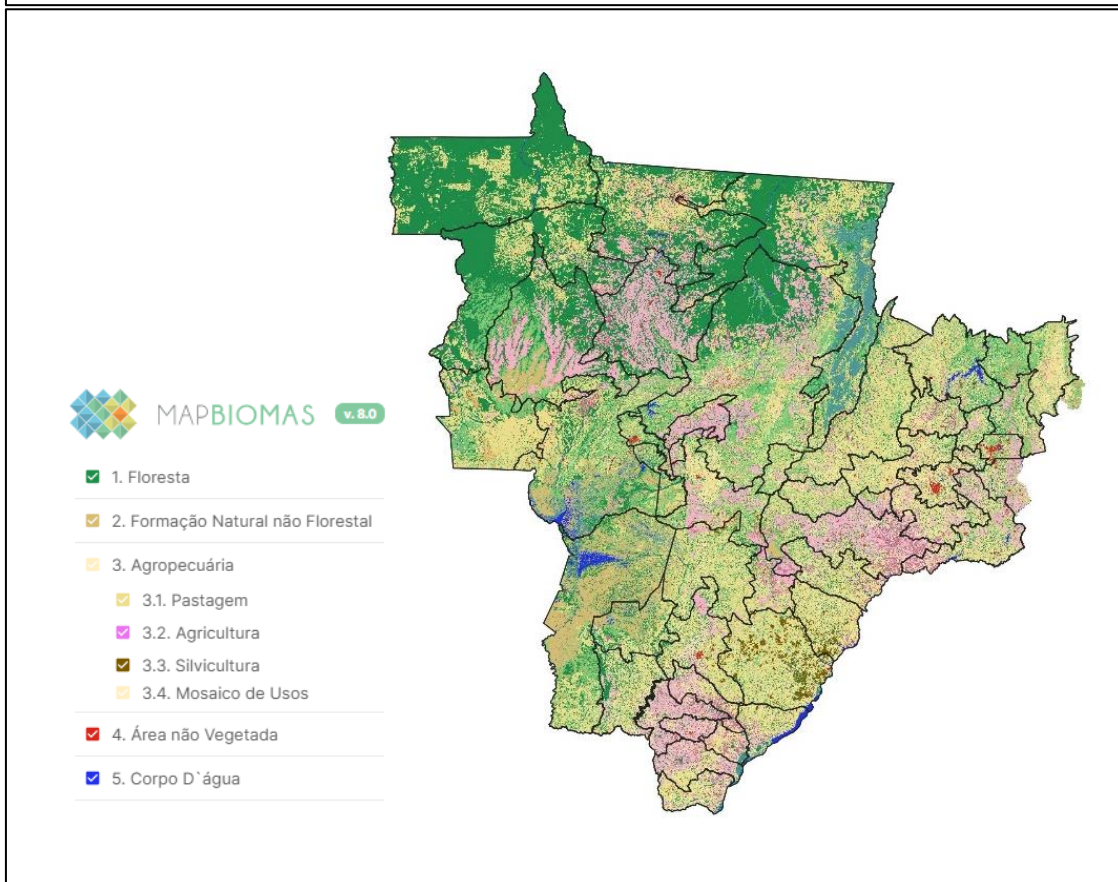
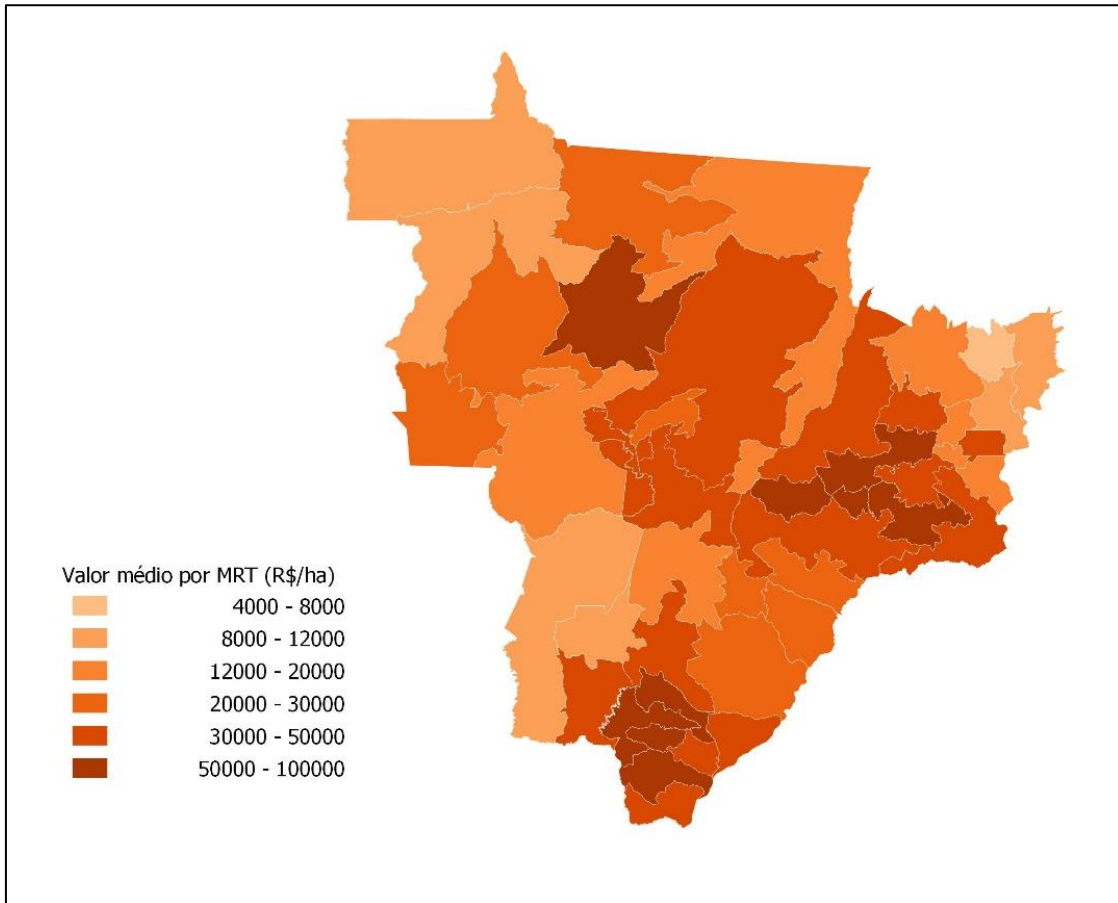

Valor Médio da Terra (R\$/ha), por MRT, e Uso dos solos, REGIÃO NORDESTE

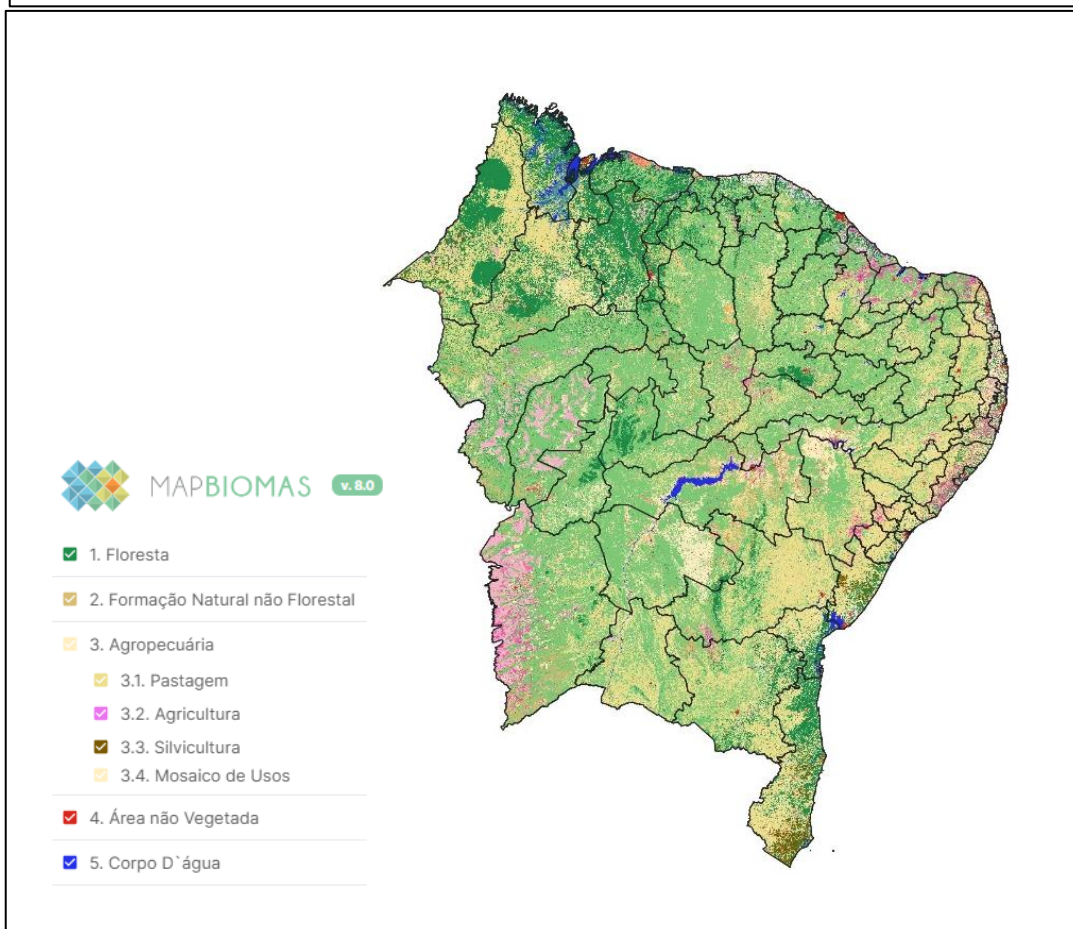
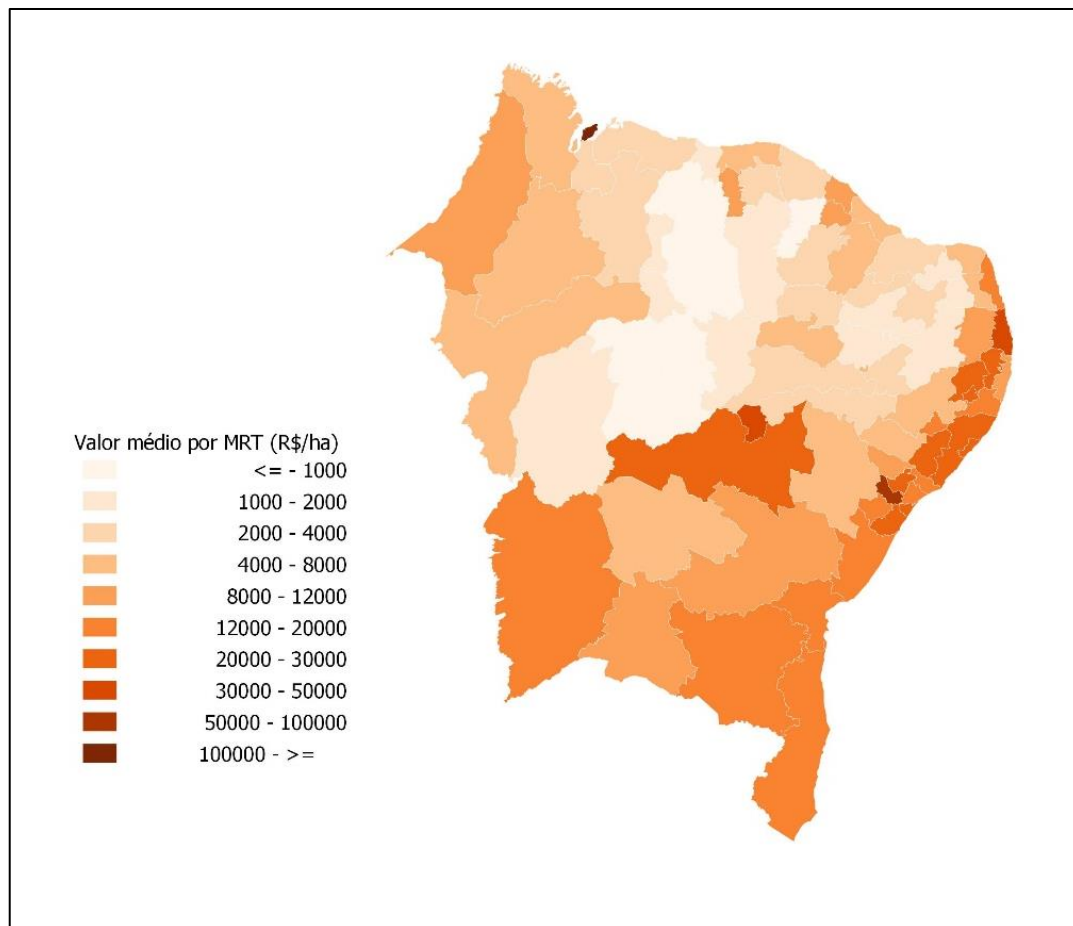

Valor Médio da Terra (R\$/ha), por MRT, e Uso dos solos, REGIÃO NORTE

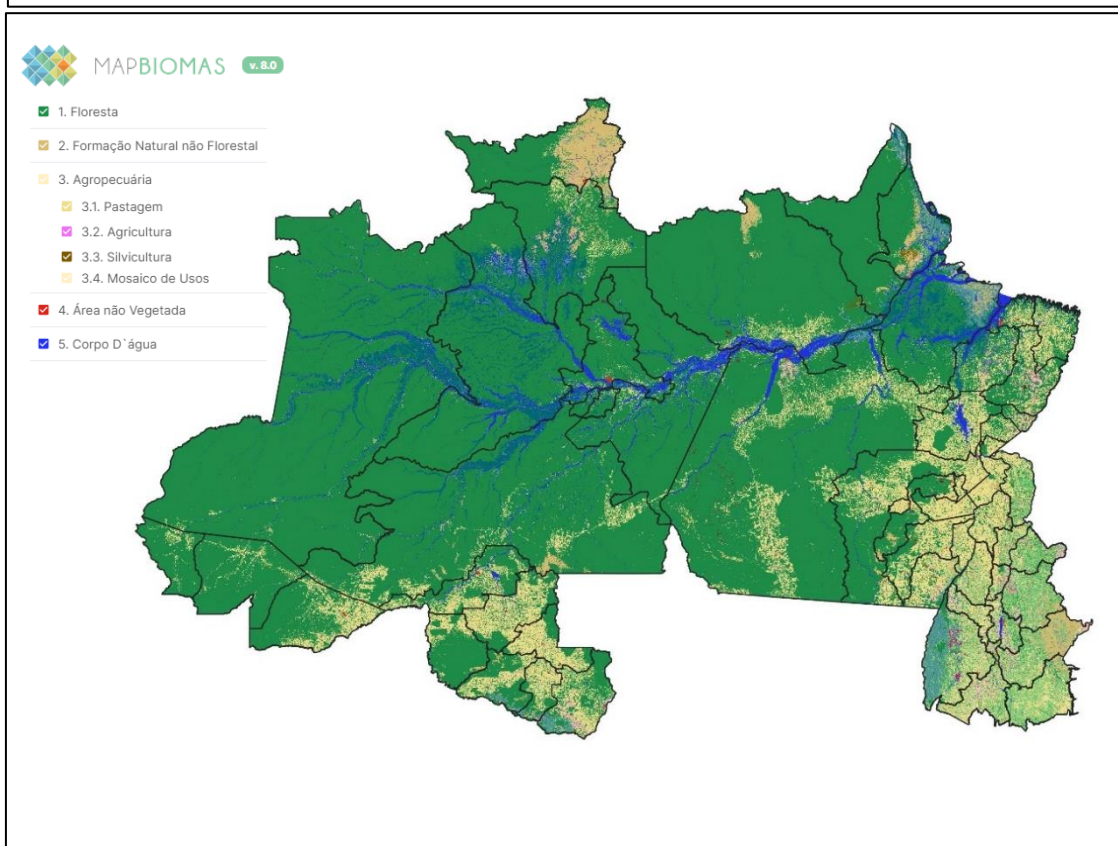
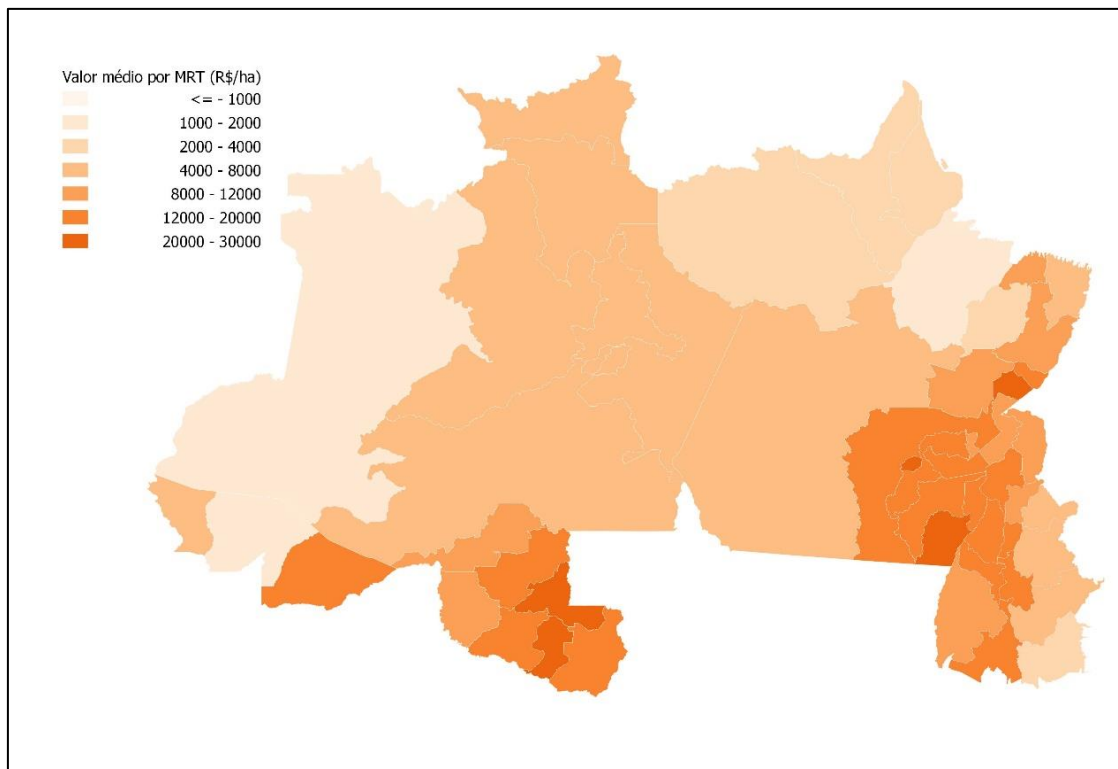

TENDÊNCIAS DE VALOR

REGIÃO SUL

PARANÁ

MERCADO REGIONAL DE TERRAS LITORAL/METROPOLITANO (MRT - 901)

USO		Valor Total do Imóvel - VTI (R\$/ha)			Valor da Terra Nua - VTN (R\$/ha)		
Tipologia de Uso	nível	Média	mínimo	máximo	Média	mínimo	máximo
Geral	0	12.354,14	4.900,88	139.116,74	11.150,98	4.498,88	133.366,74
Pecuária	1	14.042,63	11.936,24	16.149,03	13.088,56	11.125,28	15.051,85
Agricultura	1	44.787,13	38.069,06	51.505,20	35.078,39	29.816,64	40.340,15
Silvicultura	1	10.338,18	8.787,46	11.888,91	10.032,21	8.527,38	11.537,04
Vegetação Nativa	1	5.765,74	4.900,88	6.630,60	4.543,72	3.862,16	5.225,27
Pecuária - Bovino Pastagem Plantada - Média Capacidade	2	14.042,63	11.936,24	16.149,03	13.088,56	11.125,28	15.051,85
Agricultura - Grãos Diversos - Alta Capacidade	2	120.971,07	102.825,41	139.116,74	115.971,07	98.575,41	133.366,74
Agricultura - Grãos Diversos - Média Capacidade	2	43.280,50	36.788,42	49.772,57	35.977,53	30.580,90	41.374,16
Agricultura - Perene	2	10.583,72	8.996,17	12.171,28	9.470,56	8.049,98	10.891,14
Vegetação Nativa - Mata	2	5.765,74	4.900,88	6.630,60	5.292,79	4.498,88	6.086,71
		<p>Adrianópolis, Almirante Tamandaré, Antonina, Bocaiuva do Sul, Campina Grande do Sul, Campo Largo, Campo Magro, Cerro Azul, Colombo, Curitiba, Doutor Ulysses, Guaraqueçaba, Guaratuba, Itaperuçu, Matinhos, Morretes, Paranaguá, Pinhais, Piraquara, Pontal do Paraná, Quatro Barras, Rio Branco do Sul, São José dos Pinhais, Tijucas do Sul e Tunas do Paraná.</p>					

MERCADO REGIONAL DE TERRAS CAMPOS GERAIS (MRT - 902)

USO		Valor Total do Imóvel - VTI (R\$/ha)			Valor da Terra Nua - VTN (R\$/ha)		
Tipologia de Uso	nível	Média	mínimo	máximo	Média	mínimo	máximo
Geral	0	51.212,24	11.597,21	136.471,69	42.661,62	11.471,77	132.511,63
Pecuária	1	39.426,35	33.512,40	45.340,30	32.092,48	27.278,61	36.906,35
Exploração Mista	1	56.561,57	48.077,33	65.045,80	47.605,00	40.464,25	54.745,76
Agricultura	1	70.777,55	60.160,92	81.394,18	65.673,59	55.822,55	75.524,63
Floresta Plantada	1	19.433,80	16.518,73	22.348,87	18.710,24	15.903,71	21.516,78
Vegetação Nativa	1	13.643,78	11.597,21	15.690,34	13.496,20	11.471,77	15.520,63
Pecuária - Bovino Pastagem Plantada - Média Capacidade	2	46.349,94	39.397,45	53.302,43	33.847,56	28.770,43	38.924,70
Pecuária - Bovino Pastagem Plantada - Baixa Capacidade	2	35.192,48	29.913,61	40.471,35	29.459,85	25.040,88	33.878,83
Exploração Mista - Agricultura + Pecuária - Média Capacidade	2	57.212,47	48.630,60	65.794,34	47.689,29	40.535,90	54.842,68
Exploração Mista - Agricultura + Silvicultura - Média Capacidade	2	62.899,11	53.464,25	72.333,98	47.015,01	39.962,76	54.067,26
Agricultura - Grãos Diversos - Alta Capacidade	2	118.671,03	100.870,38	136.471,69	115.227,51	97.943,38	132.511,63
Agricultura - Grãos Diversos - Média Capacidade	2	77.376,02	65.769,61	88.982,42	71.147,00	60.474,95	81.819,05
Agricultura - Grãos Diversos - Baixa Capacidade	2	38.875,91	33.044,53	44.707,30	33.790,75	28.722,14	38.859,37
Agricultura - Perene	2	23.729,80	20.170,33	27.289,27	20.424,02	17.360,41	23.487,62
Vegetação Nativa - Mata	2	13.643,78	11.597,21	15.690,34	13.496,20	11.471,77	15.520,63
		<p>Agudos do Sul, Antônio Olinto, Araucária, Balsa Nova, Campo do Tenente, Carambeí, Castro, Contenda, Fazenda Rio Grande, Fernandes Pinheiro, Guamiranga, Imbaú, Ibituva, Ipiranga, Irati, Ivaí, Lapa, Mallet, Mandirituba, Palmeira, Paula Freitas, Paulo Frontin, Piên, Pirai do Sul, Ponta Grossa, Porto Amazonas, Quitandinha, Rebouças, Rio Azul, Rio Negro, São João do Triunfo, São Mateus do Sul, Teixeira Soares, Tibagi</p>					

REGIÃO SUL

PARANÁ

MERCADO REGIONAL DE TERRAS CENTRO SUL (MRT - 903)

USO		Valor Total do Imóvel - VTI (R\$/ha)			Valor da Terra Nua - VTN (R\$/ha)		
Tipologia de Uso	nível	Média	mínimo	máximo	Média	mínimo	máximo
Geral	0	33.388,91	4.646,47	120.489,12	28.468,68	4.440,39	120.489,12
Pecuária	1	25.267,67	21.477,52	29.057,82	22.385,99	19.028,09	25.743,89
Exploração Mista	1	43.610,71	37.069,10	50.152,31	36.243,10	30.806,63	41.679,56
Agricultura	1	70.009,54	59.508,11	80.510,97	66.925,78	56.886,91	76.964,65
Floresta Plantada	1	15.567,22	13.232,14	17.902,30	14.681,81	12.479,53	16.884,08
Vegetação Nativa	1	6.972,36	5.926,50	8.018,21	5.604,18	4.763,55	6.444,81
Pecuária - Bovino Pastagem Plantada - Alta Capacidade	2	36.815,53	31.293,20	42.337,85	29.444,45	25.027,78	33.861,12
Pecuária - Bovino Pastagem Plantada - Média Capacidade	2	27.631,17	23.486,50	31.775,85	22.814,89	19.392,66	26.237,12
Pecuária - Bovino Pastagem Plantada - Baixa	2	22.886,33	19.453,38	26.319,28	20.085,60	17.072,76	23.098,44
Exploração Mista - Agricultura + Pecuária - Média Capacidade	2	47.700,14	40.545,12	54.855,17	41.415,03	35.202,78	47.627,29
Exploração Mista - Agricultura + Silvicultura - Média Capacidade	2	29.726,94	25.267,90	34.185,98	26.691,67	22.687,92	30.695,42
Agricultura - Grãos Diversos - Alta Capacidade	2	104.773,15	89.057,17	120.489,12	104.773,15	89.057,17	120.489,12
Agricultura - Grãos Diversos - Média Capacidade	2	68.317,65	58.070,00	78.565,29	63.206,99	53.725,94	72.688,04
Agricultura - Grãos Diversos - Baixa Capacidade	2	54.132,48	46.012,61	62.252,35	52.829,76	44.905,29	60.754,22
Vegetação Natva - Mata	2	5.466,44	4.646,47	6.286,41	5.466,44	4.646,47	6.286,41
Floresta Plantada - Silvicultura	2	15.567,22	13.232,14	17.902,30	14.681,81	12.479,53	16.884,08
		<p>Arapoti, Bituruna, Cândido de Abreu, Coronel Domingos Soares, Cruz Machado, Curiúva, General Carneiro, Inácio Martins, Jaguariaíva, Ortigueira, Palmas, Pinhão, Porto Vitória, Prudentópolis, Reserva, Reserva do Iguaçu, Rosário do Ivaí, Sapopema, Sengés, Telêmaco Borba, Turvo, União da Vitória e Ventania.</p>					

MERCADO REGIONAL DE TERRAS NORTE PIONEIRO (MRT - 904)

USO		Valor Total do Imóvel - VTI (R\$/ha)			Valor da Terra Nua - VTN (R\$/ha)		
Tipologia de Uso	nível	Média	mínimo	máximo	Média	mínimo	máximo
Geral	0	62.204,40	28.122,16	140.934,23	55.000,95	27.226,97	130.816,10
Pecuária	1	56.805,79	48.284,93	65.326,66	50.284,31	42.741,66	57.826,96
Exploração Mista	1	68.411,02	58.149,37	78.672,67	57.200,49	48.620,41	65.780,56
Agricultura	1	65.106,76	55.340,75	74.872,78	58.167,55	49.442,42	66.892,69
Pecuária - Bovino Pastagem Plantada - Alta Capacidade	2	57.723,73	49.065,17	66.382,29	48.778,99	41.462,14	56.095,84
Pecuária - Bovino Pastagem Plantada - Média Capacidade	2	61.515,71	52.288,36	70.743,07	50.750,13	43.137,61	58.362,65
Pecuária - Bovino Pastagem Plantada - Baixa Capacidade	2	33.084,89	28.122,16	38.047,63	32.031,72	27.226,97	36.836,48
Exploração Mista - Agricultura + Pecuária - Média Capacidade	2	68.411,02	58.149,37	78.672,67	57.200,49	48.620,41	65.780,56
Agricultura - Grãos Diversos - Alta Capacidade	2	122.551,50	104.168,78	140.934,23	113.753,13	96.690,16	130.816,10
Agricultura - Grãos Diversos - Média Capacidade	2	56.654,49	48.156,32	65.152,66	56.168,50	47.743,22	64.593,77
		<p>Carlópolis, Congonhinhas, Conselheiro Mairinck, Figueira, Guapirama, Ibaiti, Jaboti, Jacarezinho, Japira, Joaquim Távora, Jundiá do Sul, Pinhalão, Quatiguá, Ribeirão Claro, Ribeirão do Pinhal, Salto do Itararé, Santana do Itararé, Santo Antônio da Platina, São José da Boa Vista, Siqueira Campos, Tomazina e Wenceslau Braz.</p>					

REGIÃO SUL

PARANÁ

MERCADO REGIONAL DE TERRAS CENTRO (MRT - 905)

USO		Valor Total do Imóvel - VTI (R\$/ha)			Valor da Terra Nua - VTN (R\$/ha)		
Tipologia de Uso	nível	Média	mínimo	máximo	Média	mínimo	máximo
Geral	0	53.172,54	24.618,34	132.089,66	43.021,83	19.665,74	130.951,79
Pecuária	1	35.185,59	29.907,75	40.463,43	33.728,97	28.669,62	38.788,31
Exploração Mista	1	59.172,08	50.296,27	68.047,89	58.862,89	50.033,46	67.692,32
Agricultura	1	114.661,98	97.462,68	131.861,27	112.518,86	95.641,03	129.396,69
Silvicultura	1	56.907,24	48.371,15	65.443,32	29.601,53	25.161,30	34.041,76
Vegetação Nativa	1	63.016,53	53.564,05	72.469,01	63.016,53	53.564,05	72.469,01
Pecuária - Bovino Pastagem Plantada - Média Capacidade	2	36.453,21	30.985,23	41.921,19	33.567,98	28.532,78	38.603,18
Pecuária - Bovino Pastagem Plantada - Baixa Capacidade	2	28.962,76	24.618,34	33.307,17	23.136,16	19.665,74	26.606,58
Exploração Mista - Agricultura + Pecuária - Média Capacidade	2	59.172,08	50.296,27	68.047,89	58.862,89	50.033,46	67.692,32
Agricultura - Grãos Diversos - Média Capacidade	2	114.860,58	97.631,49	132.089,66	113.871,12	96.790,45	130.951,79
Vegetação Natva - Mata	2	63.016,53	53.564,05	72.469,01	63.016,53	53.564,05	72.469,01



Alta Capacidademira do Paraná, Arapuá, Ariranha do Ivaí, Boa Ventura de São Roque, Campina do Simão, Candói, Cantagalo, Diamante do Sul, Goioxim, Grandes Rios, Guaraniçu, Guarapuava, Espigão Alto do Iguaçu, Foz do Jordão, Ivaiporã, Jardim Alegre, Laranjal, Laranjeiras do Sul, Manoel Ribas, Marquinho, Mato Rico, Nova Laranjeiras, Nova Tebas, Palmital, Pitanga, Porto Barreiro, Quedas do Iguaçu, Rio Bonito do Iguaçu, Rio Branco do Ivaí, Santa Maria do Oeste e Virmond.

MERCADO REGIONAL DE TERRAS NORTE (MRT - 906)

USO		Valor Total do Imóvel - VTI (R\$/ha)			Valor da Terra Nua - VTN (R\$/ha)		
Tipologia de Uso	nível	Média	mínimo	máximo	Média	mínimo	máximo
Geral	0	89.554,81	41.764,83	160.159,99	83.066,48	41.764,83	158.708,35
Pecuária	1	73.768,01	62.702,81	84.833,21	66.932,15	56.892,33	76.971,98
Exploração Mista	1	80.566,68	68.481,68	92.651,68	71.067,75	60.407,59	81.727,91
Agricultura	1	109.201,54	92.821,31	125.581,77	106.697,31	90.692,71	122.701,90
Pecuária - Bovino Pastagem Plantada - Alta Capacidade	2	80.901,26	68.766,07	93.036,45	74.255,57	63.117,24	85.393,91
Pecuária - Bovino Pastagem Plantada - Média Capacidade	2	62.127,46	52.808,34	71.446,58	59.342,75	50.441,34	68.244,16
Exploração Mista - Agricultura + Pecuária - Média Capacidade	2	87.172,43	74.096,57	100.248,29	75.829,50	64.455,07	87.203,92
Agricultura - Grãos Diversos - Alta Capacidade	2	139.269,55	118.379,12	160.159,99	138.007,26	117.306,17	158.708,35
Agricultura - Grãos Diversos - Média Capacidade	2	79.562,63	67.628,24	91.497,03	76.110,61	64.694,02	87.527,20
Agricultura - Perene	2	49.135,09	41.764,83	56.505,36	49.135,09	41.764,83	56.505,36



Abatiá, Alvorada do Sul, Andirá, Ângulo, Apucarana, Arapongas, Assaí, Astorga, Bandeirantes, Barbosa Ferraz, Barra do Jacaré, Bela Vista do Paraíso, Boa Esperança, Bom Sucesso, Borrazópolis, Cafeara, Califórnia, Cambará, Cambé, Cambira, Campina da Lagoa, Campo Mourão, Centenário do Sul, Cornélio Procopio, Corumbataí do Sul, Cruzmaltina, Doutor Camargo, Engenheiro Beltrão, Faxinal, Fênix, Florai, Floresta, Florestópolis, Godoy Moreira, Goioerê, Guaraci, Ibiporã, Iguaçu, Iretama, Itambaracá, Itambé, Ivatuba, Jaguapitã, Jandaia do Sul, Jataizinho, Juranda, Kaloré, Leopólis, Lidianópolis, Londrina, Luiziana, Lunardelli, Lupionópolis, Mamborê, Mandaguaçu, Mandaguari, Marialva, Marilândia do Sul, Maringá, Marumbi, Mauá da Serra, Miraselva, Munhoz de Mello, Nossa Senhora das Graças, Nova América da Colina, Nova Cantu, Nova Fátima, Nova Santa Bárbara, Novo Itacolomi, Ourizona, Paçandu, Peabiru, Pitangueiras, Porecatu, Prado Ferreira, Presidente Castelo Branco, Primeiro de Maio, Quarto Centenário, Quinta do Sol, Rancho Alegre, Rancho Alegre D'Oeste, Rio Bom, Rolândia, Roncador, Sabáudia, Santa Amélia, Santa Cecília do Pavão, Santa Fé, Santa Mariana, Santo Antônio do Paraíso, São Jerônimo da Serra, São João do Ivaí, São Jorge do Ivaí, São Pedro do Ivaí, São Sebastião da Amoreira, Sarandi, Sertaneja, Sertanópolis, Tamarana, Ubitatã e Uraí.

REGIÃO SUL

PARANÁ

MERCADO REGIONAL DE TERRAS NOROESTE (MRT - 907)

USO		Valor Total do Imóvel - VTI (R\$/ha)			Valor da Terra Nua - VTN (R\$/ha)		
Tipologia de Uso	nível	Média	mínimo	máximo	Média	mínimo	máximo
Geral	0	57.825,32	47.400,19	161.999,66	56.173,64	47.129,49	161.148,16
Pecuária	1	58.244,48	49.507,81	66.981,15	55.348,68	47.046,38	63.650,99
Agricultura	1	59.695,06	50.740,80	68.649,32	59.361,68	50.457,43	68.265,94
Pecuária - Bovino Pastagem Plantada - Média Capacidade	2	58.560,29	49.776,24	67.344,33	55.678,45	47.326,68	64.030,21
Agricultura - Grãos Diversos - Alta Capacidade	2	140.869,27	119.738,88	161.999,66	140.128,84	119.109,51	161.148,16
Agricultura - Grãos Diversos - Média Capacidade	2	73.072,10	62.111,28	84.032,91	72.473,56	61.602,53	83.344,60
Agricultura - Perene	2	55.764,93	47.400,19	64.129,67	55.446,45	47.129,49	63.763,42



Alto Paraíso, Alto Paraná, Alto Piquiri, Altônia, Amaporã, Araruna, Atalaia, Brasilândia do Sul, Cafezal do Sul, Cianorte, Cidade Gaúcha, Colorado, Cruzeiro do Oeste, Cruzeiro do Sul, Diamante do Norte, Douradina, Esperança Nova, Farol, Flórida, Francisco Alves, Guairaçá, Guaporema, Icaraíma, Inajá, Indianópolis, Iporã, Itaguajé, Itapejara D'Oeste, Itaúna do Sul, Ivaté, Janiópolis, Japurá, Jardim Olinda, Jussara, Loanda, Lobato, Maria Helena, Marilena, Mariluz, Mirador, Moreira Sales, Nova Aliança do Ivaí, Nova Esperança, Nova Londrina, Nova Olímpia, Paraíso do Norte, Paranacity, Paranaipoema, Paranaíba, Perobal, Pérola, Planaltina do Paraná, Porto Rico, Querência do Norte, Rondon, Santa Cruz de Monte Castelo, Santa Inês, Santa Isabel do Ivaí, Santa Mônica, Santo Antônio do Caiuá, Santo Inácio, São Carlos do Ivaí, São João do Caiuá, São Jorge do Patrocínio, São Manoel do Paraná, São Pedro do Paraná, São Tomé, Tamboara, Tapejara, Tapira, Terra Boa, Terra Rica, Tuneiras do Oeste, Umuarama, Uniflor e Xambê

MERCADO REGIONAL DE TERRAS OESTE/SUDESTE (MRT - 908)

USO		Valor Total do Imóvel - VTI (R\$/ha)			Valor da Terra Nua - VTN (R\$/ha)		
Tipologia de Uso	nível	Média	mínimo	máximo	Média	mínimo	máximo
Geral	0	125.665,85	44.142,28	223.487,58	121.692,08	41.795,11	220.260,90
Pecuária	1	51.932,09	44.142,28	59.721,91	49.170,72	41.795,11	56.546,33
Exploração Mista	1	72.218,30	61.385,55	83.051,04	69.145,56	58.773,73	79.517,40
Agricultura	1	151.435,15	128.719,88	174.150,42	147.193,08	125.114,12	169.272,04
Pecuária - Bovino Pastagem Plantada - Média Capacidade	2	51.932,09	44.142,28	59.721,91	49.170,72	41.795,11	56.546,33
Exploração Mista - Agricultura + Pecuária - Média Capacidade	2	72.218,30	61.385,55	83.051,04	69.145,56	58.773,73	79.517,40
Agricultura - Grãos Diversos - Alta Capacidade	2	194.337,03	165.186,47	223.487,58	191.531,22	162.801,54	220.260,90
Agricultura - Grãos Diversos - Média Capacidade	2	108.643,10	92.346,63	124.939,56	104.951,85	89.209,07	120.694,63



Ampére, Anahy, Assis Chateaubriand, Barracão, Bela Vista da Caroba, Boa Esperança do Iguaçu, Boa Vista da Aparecida, Bom Jesus do Sul, Bom Sucesso do Sul, Braganey, Cafelândia, Campo Bonito, Capanema, Capitão Leônidas Marques, Cascavel, Catanduvas, Céu Azul, Chopinzinho, Clevelândia, Corbélia, Coronel Vivida, Cruzeiro do Iguaçu, Diamante d'Oeste, Dois Vizinhos, Enéas Marques, Entre Rios do Oeste, Flor da Serra do Sul, Formosa do Oeste, Foz do Iguaçu, Francisco Beltrão, Guaíra, Honório Serpa, Ibema, Iguatu, Iracema do Oeste, Itaipulândia, Jesuítas, Lindoeste, Manfrinópolis, Mangueirinha, Marechal Cândido Rondon, Mariópolis, Maripá, Marmeleiro, Matelândia, Medianeira, Mercedes, Missal, Nova Aurora, Nova Esperança do Sudoeste, Nova Prata do Iguaçu, Nova Santa Rosa, Ouro Verde do Oeste, Palotina, Pato Bragado, Pato Branco, Pérola d'Oeste, Pinhal de São Bento, Planalto, Pranchita, Quatro Pontes, Ramilândia, Realeza, Renascença, Salgado Filho, Salto do Lontra, Santa Helena, Santa Izabel do Oeste, Santa Lúcia, Santa Tereza do Oeste, Santa Terezinha de Itaipu, Santo Antônio do Sudoeste, São João, São Jorge d'Oeste, São José das Palmeiras, São Miguel do Iguaçu, São Pedro do Iguaçu, Saudade do Iguaçu, Serranópolis do Iguaçu, Sulina, Terra Roxa, Toledo, Três Barras do Paraná, Tupãssi, Vera Cruz do Oeste, Verê e Vitorino.

REGIÃO SUL

RIO GRANDE DO SUL

MERCADO REGIONAL DE TERRAS PLANALTO (MRT - 1101)

USO		Valor Total do Imóvel - VTI (R\$/ha)			Valor da Terra Nua - VTN (R\$/ha)		
Tipologia de Uso	nível	Média	mínimo	máximo	Média	mínimo	máximo
Geral	0	110.375,36	45.584,49	170.387,74	105.585,33	37.823,15	166.874,73
Agrícola	1	120.652,30	102.554,45	138.750,14	116.648,42	99.151,16	134.145,68
Exploração Mista	1	53.628,81	45.584,49	61.673,13	44.497,82	37.823,15	51.172,50
Agrícola - Grãos Diversos - Alta Capacidade	2	148.163,25	125.938,77	170.387,74	145.108,46	123.342,19	166.874,73
Agrícola - Grãos Diversos - Média Capacidade	2	117.671,83	100.021,06	135.322,61	115.076,19	97.814,76	132.337,62
Agrícola - Grãos Diversos - Baixa	2	80.762,58	68.648,20	92.876,97	77.358,77	65.754,95	88.962,58
Exploração Mista - Diversificada	2	53.628,81	45.584,49	61.673,13	44.497,82	37.823,15	51.172,50
		<p>Água Santa, Ajuricaba, Alecrim, Alegria, Almirante Tamandaré do Sul, Alpestre, Alto Alegre, Ametista do Sul, Aratiba, Augusto Pestana, Áurea, Barão de Cotegipe, Barra do Guarita, Barra do Rio Azul, Barra Funda, Barracão, Benjamin Constant do Sul, Boa Vista das Missões, Boa Vista do Buricá, Boa Vista do Cadeado, Boa Vista do Ingra, Bom Progresso, Bozano, Braga, Cacique Doble, Caiçara, Campinas do Sul, Campo Novo, Campos Borges, Cândido Godói, Carazinho, Carlos Gomes, Caseiros, Catuípe, Centenário, Cerro Grande, Chapada, Charrua, Chiapetta, Ciriaco, Colorado, Condor, Constantina, Coqueiros do Sul, Coronel Barros, Coronel Bicaco, Coxilha, Crissiumal, Cristal do Sul, Cruz Alta Capacidade, Cruzaltense, Derrubadas, Dois Irmãos das Missões, Doutor Maurício Cardoso, Engenho Velho, Entre Rios do Sul, Erebang, Erechim, Ernestina, Erval Grande, Erval Seco, Esperança do Sul, Espumoso, Estação, Estrela Velha, Faxinalzinho, Floriano Peixoto, Fortaleza dos Valos, Frederico Westphalen, Gaurama, Gentil, Getúlio Vargas, Giruá, Gramado dos Loureiros, Horizontina, Humaitá, Ibiaçá, Ibirapuitã, Ibirubá, Ijuí, Independência, Inhacorá, Ipiranga do Sul, Iraí, Itatiba do Sul, Jaboticaba, Jacuizinho, Jacutinga, Jóia, Júlio de Castilhos, Lagoa dos Três Cantos, Lajeado do Bugre, Liberato Salzano, Machadinho, Marau, Marcelino Ramos, Mariano Moro, Mato Castelhana, Maximiliano de Almeida, Miraguaí, Mormaço, Muliterno, Não - Me - Toque, Nicolau Vergueiro, Nonoai, Nova Boa Vista, Nova Candelária, Nova Ramada, Novo Barreiro, Novo Machado, Novo Tiradentes, Novo Xingu, Paim Filho, Palmeira das Missões, Palmitinho, Panambi, Passo Fundo, Paulo Bento, Pejuçara, Pinhal, Pinhal Grande, Pinheirinho do Vale, Planalto, Pontão, Ponte Preta, Porto Mauá, Porto Vera Cruz, Quatro Irmãos, Quinze de Novembro, Redentora, Rio dos Índios, Rodeio Bonito, Ronda Alta Capacidade, Rondinha, Sagrada Família, Saldanha Marinho, Salto do Jacuí, Sananduva, Santa Bárbara do Sul, Santa Cecília do Sul, Santa Rosa, Santo Antônio do Planalto, Santo Augusto, Santo Cristo, Santo Expedito do Sul, São João da Urtiga, São José das Missões, São José do Inhacorá, São José do Ouro, São Martinho, São Pedro das Missões, São Valentim, São Valério do Sul, Sarandi, Seberí, Sede Nova, Selbach, Sertão, Severiano de Almeida, Tapejara, Tapera, Taquaruçu do Sul, Tenente Portela, Tio Hugo, Tiradentes do Sul, Três Arroios, Três de Maio, Três Palmeiras, Três Passos, Trindade do Sul, Tucunduva, Tupanci do Sul, Tupanciretã, Tuparendi, Viadutos, Vicente Dutra, Victor Graeff, Vila Lângaro, Vista Alegre e Vista Gaúcha</p>					

REGIÃO SUL

RIO GRANDE DO SUL

MERCADO REGIONAL DE TERRAS CAMPOS DE CIMA DA SERRA (MRT - 1102)

USO		Valor Total do Imóvel - VTI (R\$/ha)			Valor da Terra Nua - VTN (R\$/ha)		
Tipologia de Uso	nível	Média	mínimo	máximo	Média	mínimo	máximo
Geral	0	50.339,40	7.251,64	135.795,47	49.440,14	7.156,62	133.839,57
Agrícola	1	83.467,15	70.947,08	95.987,22	82.140,91	69.819,77	94.462,05
Pecuária	1	26.202,25	22.271,91	30.132,58	25.623,11	21.779,64	29.466,57
Exploração Mista	1	20.779,89	17.662,91	23.896,87	19.861,31	16.882,11	22.840,50
Agrícola - Grãos Diversos - Alta Capacidade	2	118.083,01	100.370,56	135.795,47	116.382,23	98.924,90	133.839,57
Agrícola - Grãos Diversos - Média Capacidade	2	84.388,97	71.730,62	97.047,32	83.381,16	70.873,98	95.888,33
Agrícola - Grãos Diversos - Baixa	2	63.797,43	54.227,82	73.367,05	62.942,38	53.501,03	72.383,74
Agrícola - Fruticultura - Maçã/Uva	2	113.459,73	96.440,77	130.478,69	113.459,73	96.440,77	130.478,69
Agrícola - Horticultura - Batata - inglesa e outras	2	48.203,60	40.973,06	55.434,14	45.814,41	38.942,25	52.686,57
Exploração Mista - Diversificada	2	47.615,34	40.473,04	54.757,64	44.715,46	38.008,14	51.422,78
Exploração Mista - Pastagem+Floresta	2	8.531,34	7.251,64	9.811,05	8.419,56	7.156,62	9.682,49
Pecuária - Bovino Pastagem Plantada	2	35.927,10	30.538,03	41.316,16	35.315,99	30.018,59	40.613,39
Pecuária - Bovino Pastagem Nativa	2	19.129,63	16.260,18	21.999,07	18.573,74	15.787,68	21.359,80
Floresta Plantada - Silvicultura	2	10.640,12	9.044,10	12.236,14	10.640,12	9.044,10	12.236,14



André da Rocha, Bom Jesus, Cambará do Sul, Campestre da Serra, Capão Bonito do Sul, Esmeralda, Ipê, Jaquirana, Lagoa Vermelha, Monte Alegre dos Campos, Muitos Capões, Pinhal da Serra, São Francisco de Paula, São José dos Ausentes e Vacaria

MERCADO REGIONAL DE TERRAS SERRA (MRT - 1103)

USO		Valor Total do Imóvel - VTI (R\$/ha)			Valor da Terra Nua - VTN (R\$/ha)		
Tipologia de Uso	nível	Média	mínimo	máximo	Média	mínimo	máximo
Geral	0	80.286,66	19.895,36	122.836,96	70.779,40	17.683,61	120.380,22
Agrícola	1	96.574,61	82.088,41	111.060,80	85.294,90	72.500,67	98.089,14
Pecuária	1	23.406,30	19.895,36	26.917,25	20.804,25	17.683,61	23.924,88
Exploração Mista	1	47.074,36	40.013,21	54.135,52	40.656,54	34.558,06	46.755,02
Agrícola - Fruticultura Uva	2	99.152,15	84.279,33	114.024,97	84.764,75	72.050,04	97.479,46
Pecuária - Bovino Pastagem Nativa	2	23.406,30	19.895,36	26.917,25	20.804,25	17.683,61	23.924,88
Agrícola - Grãos Diversos - Média Capacidade	2	72.579,79	61.692,82	83.466,76	71.128,20	60.458,97	81.797,43
Agrícola - Grãos Diversos - Alta Capacidade	2	106.814,75	90.792,53	122.836,96	104.678,45	88.976,68	120.380,22
Exploração Mista - Diversificada	2	47.074,36	40.013,21	54.135,52	40.656,54	34.558,06	46.755,02



Alto Feliz, Anta Gorda, Antônio Prado, Arvorezinha, Barão, Bento Gonçalves, Boa Vista do Sul, Bom Princípio, Brochier, Camargo, Canela, Capitão, Carlos Barbosa, Casca, Caxias do Sul, Coqueiro Baixo, Coronel Pilar, Cotiporã, David Canabarro, Dois Irmãos, Dois Lajeados, Doutor Ricardo, Encantado, Fagundes Varela, Farroupilha, Feliz, Flores da Cunha, Fontoura Xavier, Garibaldi, Gramado, Guabiju, Guaporé, Harmonia, Ibiraiaras, Igrejinha, Ilópolis, Imigrante, Itapuca, Ivoti, Lindolfo Collor, Linha Nova, Maratá, Marques de Souza, Montauri, Monte Belo do Sul, Morro Reuter, Muçum, Nova Alvorada, Nova Araçá, Nova Bassano, Nova Brésia, Nova Hartz, Nova Pádua, Nova Petrópolis, Nova Prata, Nova Roma do Sul, Paraí, Pareci Novo, Picada Café, Poço das Antas, Pouso Novo, Presidente Lucena, Protásio Alves, Putinga, Relvado, Roca Sales, Salvador do Sul, Santa Maria do Herval, Santa Tereza, Santo Antônio do Palma, São Domingos do Sul, São Jorge, São José do Herval, São José do Hortêncio, São José do Sul, São Marcos, São Pedro da Serra, São Sebastião do Cai, São Valentim do Sul, São Vendelino, Sapiranga, Serafina Corrêa, Soledade, Travesseiro, Três Coroas, Tupandi, União da Serra, Vale Real, Vanini, Veranópolis, Vespasiano Correa, Vila Flores, Vila Maria e Vista Alegre do Prata

REGIÃO SUL

RIO GRANDE DO SUL

MERCADO REGIONAL DE TERRAS CENTRAL - SANTA CRUZ DO SUL (MRT - 1104)

USO		Valor Total do Imóvel - VTI (R\$/ha)			Valor da Terra Nua - VTN (R\$/ha)		
Tipologia de Uso	nível	Média	mínimo	máximo	Média	mínimo	máximo
Geral	0	46.931,43	7.111,98	83.248,52	45.905,72	7.111,98	82.463,60
Agrícola	1	55.096,97	46.832,43	63.361,52	53.911,26	45.824,57	61.997,95
Pecuária	1	19.457,63	16.538,99	22.376,27	18.639,80	15.843,83	21.435,76
Vegetação Nativa	1	8.367,04	7.111,98	9.622,09	8.367,04	7.111,98	9.622,09
Agrícola - Arroz - Irrigado	2	45.816,32	38.943,87	52.688,77	44.367,28	37.712,19	51.022,37
Agrícola - Arroz - Sequeiro	2	29.077,23	24.715,64	33.438,81	28.167,68	23.942,53	32.392,83
Agrícola - Grãos Diversos - Média Capacidade	2	72.390,02	61.531,52	83.248,52	71.707,48	60.951,36	82.463,60
Agrícola - Grãos Diversos - Baixa	2	48.013,51	40.811,48	55.215,54	46.359,94	39.405,95	53.313,94
Pecuária - Bovino Pastagem Nativa	2	19.457,63	16.538,99	22.376,27	18.639,80	15.843,83	21.435,76
Exploração Mista - Diversificada	2	17.972,36	15.276,50	20.668,21	17.638,95	14.993,11	20.284,80
Agrícola - Produção Diversificada	2	33.999,63	28.899,68	39.099,57	31.373,97	26.667,87	36.080,06



Agudo, Arroio do Meio, Arroio do Tigre, Barros Cassal, Bom Retiro do Sul, Boqueirão do Leão, Candelária, Canudos do Vale, Cerro Branco, Colinas, Cruzeiro do Sul, Dona Francisca, Estrela, Faxinal do Soturno, Fazenda Vilanova, Forquetinha, General Câmara, Gramado Xavier, Herveiras, Ibarama, Ivorá, Lagoa Bonita do Sul, Lagoão, Lajeado, Mato Leitão, Minas do Leão, Nova Palma, Novo Cabrais, Pantano Grande, Paraíso do Sul, Passa Sete, Passo do Sobrado, Paverama, Progresso, Restinga Seca, Rio Pardo, Santa Clara do Sul, Santa Cruz do Sul, São João do Polêsine, Segredo, Sério, Silveira Martins, Sinimbu, Sobradinho, Tabai, Taquari, Teutônia, Tunas, Vale do Sol, Vale Verde, Venâncio Aires, Vera Cruz e Westfalia

MERCADO REGIONAL DE TERRAS METROPOLITANA (MRT - 1105)

USO		Valor Total do Imóvel - VTI (R\$/ha)			Valor da Terra Nua - VTN (R\$/ha)		
Tipologia de Uso	nível	Média	mínimo	máximo	Média	mínimo	máximo
Geral	0	31.402,42	21.000,90	51.895,40	29.271,99	19.639,70	47.587,06
Agrícola	1	35.563,39	30.228,88	40.897,90	33.451,12	28.433,45	38.468,79
Pecuária	1	29.231,41	24.846,70	33.616,13	26.184,52	22.256,84	30.112,20
Exploração Mista	1	29.053,78	24.695,71	33.411,84	25.621,40	21.778,19	29.464,61
Floresta Plantada	1	24.706,94	21.000,90	28.412,98	24.149,20	20.526,82	27.771,58
Agrícola - Grãos Diversos - Média Capacidade	2	45.126,43	38.357,47	51.895,40	41.380,05	35.173,05	47.587,06
Agrícola - Grãos Diversos - Baixa Capacidade	2	35.289,18	29.995,80	40.582,55	33.280,02	28.288,02	38.272,02
Agrícola - Arroz - Irrigado	2	35.657,90	30.309,22	41.006,59	34.656,28	29.457,83	39.854,72
Agrícola - Arroz - Sequeiro	2	26.125,54	22.206,71	30.044,37	24.656,71	20.958,20	28.355,22
Pecuária - Bovino Pastagem Plantada	2	30.439,76	25.873,80	35.005,72	27.725,48	23.566,65	31.884,30
Pecuária - Bovino Pastagem Nativa	2	25.453,76	21.635,70	29.271,83	23.105,52	19.639,70	26.571,35
Exploração Mista - Diversificada	2	29.053,78	24.695,71	33.411,84	25.621,40	21.778,19	29.464,61
Floresta Plantada - Silvicultura	2	24.706,94	21.000,90	28.412,98	24.149,20	20.526,82	27.771,58



Alvorada, Araricá, Arroio dos Ratos, Barão do Triunfo, Barra do Ribeiro, Butiá, Cachoeirinha, Campo Bom, Canoas, Capela de Santana, Cerro Grande do Sul, Charqueadas, Eldorado do Sul, Estância Velha, Esteio, Glorinha, Gravataí, Guaíba, Mariana Pimentel, Montenegro, Nova Santa Rita, Novo Hamburgo, Parobé, Portão, Porto Alegre, São Jerônimo, São Leopoldo, Sapucaia do Sul, Sentinela do Sul, Sertão Santana, Tapes, Taquara, Triunfo e Viamão

REGIÃO SUL

RIO GRANDE DO SUL

MERCADO REGIONAL DE TERRAS LITORAL (MRT - 1106)

USO		Valor Total do Imóvel - VTI (R\$/ha)			Valor da Terra Nua - VTN (R\$/ha)		
Tipologia de Uso	nível	Média	mínimo	máximo	Média	mínimo	máximo
Geral	0	31.584,68	17.238,53	72.702,06	29.655,83	16.656,63	65.831,21
Agrícola	1	32.744,13	27.832,51	37.655,74	30.699,54	26.094,61	35.304,47
Pecuária	1	23.364,01	19.859,41	26.868,61	22.433,36	19.068,36	25.798,37
Agrícola - Arroz - Irrigado	2	36.547,70	31.065,54	42.029,85	34.773,11	29.557,14	39.989,07
Agrícola - Arroz - Sequeiro	2	30.487,30	25.914,20	35.060,39	28.423,44	24.159,92	32.686,96
Exploração Mista - Diversificada	2	63.219,18	53.736,30	72.702,06	57.244,53	48.657,85	65.831,21
Pecuária - Bovino Pastagem Plantada	2	30.002,71	25.502,30	34.503,11	28.448,42	24.181,15	32.715,68
Pecuária - Bovino Pastagem Nativa	2	20.280,62	17.238,53	23.322,72	19.596,04	16.656,63	22.535,44
Agrícola - Grãos Diversos - Média Capacidade	2	39.040,71	33.184,60	44.896,82	35.343,21	30.041,73	40.644,69
Agrícola - Grãos Diversos - Baixa Capacidade	2	27.018,18	22.965,45	31.070,91	25.881,79	21.999,52	29.764,06



Arroio do Sal, Balneário Pinhal, Capão da Canoa, Capivari do Sul, Caraá, Cidreira, Dom Pedro de Alcântara, Imbé, Itati, Mampituba, Maquiné, Morrinhos do Sul, Mostardas, Osório, Palmares do Sul, Riozinho, Rolante, Santo Antônio da Patrulha, São José do Norte, Tavares, Terra de Areia, Torres, Tramandaí, Três Cachoeiras, Três Forquilhas e Xangri - Iá

MERCADO REGIONAL DE TERRAS PELOTAS (MRT - 1107)

USO		Valor Total do Imóvel - VTI (R\$/ha)			Valor da Terra Nua - VTN (R\$/ha)		
Tipologia de Uso	nível	Média	mínimo	máximo	Média	mínimo	máximo
Geral	0	27.173,24	11.727,28	46.698,72	25.187,11	10.863,13	43.157,57
Agrícola	1	34.374,71	29.218,50	39.530,91	32.186,49	27.358,52	37.014,46
Pecuária	1	17.699,06	15.044,20	20.353,92	16.415,70	13.953,34	18.878,05
Exploração Mista	1	29.877,22	25.395,64	34.358,80	26.715,59	22.708,25	30.722,93
Floresta Plantada	1	13.796,80	11.727,28	15.866,32	12.780,16	10.863,13	14.697,18
Agrícola - Grãos Diversos - Média Capacidade	2	40.607,59	34.516,45	46.698,72	37.528,32	31.899,07	43.157,57
Agrícola - Grãos Diversos - Baixa	2	29.103,98	24.738,38	33.469,58	27.496,77	23.372,25	31.621,28
Agrícola - Arroz - Irrigado	2	29.107,03	24.740,97	33.473,08	27.930,60	23.741,01	32.120,19
Agrícola - Arroz - Sequeiro	2	26.000,00	22.100,00	29.900,00	24.756,17	21.042,75	28.469,60
Pecuária - Bovino Pastagem Plantada	2	21.075,20	17.913,92	24.236,48	19.387,01	16.478,96	22.295,06
Pecuária - Bovino Pastagem Nativa	2	15.449,64	13.132,20	17.767,09	14.484,73	12.312,02	16.657,44
Exploração Mista - Diversificada	2	29.877,22	25.395,64	34.358,80	26.715,59	22.708,25	30.722,93
Floresta Plantada - Silvicultura	2	13.796,80	11.727,28	15.866,32	12.780,16	10.863,13	14.697,18



Amarel Ferrador, Arambaré, Arroio do Padre, Arroio Grande, Cerrito, Chuí, Jaguarão, Camaquã, Canguçu, Capão do Leão, Chuvisca, Cristal, Dom Feliciano, Pedro Osório, Rio Grande, Morro Redondo, Pelotas, Santa Vitória do Palmar, São Lourenço do Sul e Turuçu

REGIÃO SUL

RIO GRANDE DO SUL

MERCADO REGIONAL DE TERRAS CAMPANHA (MRT - 1108)

USO		Valor Total do Imóvel - VTI (R\$/ha)			Valor da Terra Nua - VTN (R\$/ha)		
Tipologia de Uso	nível	Média	mínimo	máximo	Média	mínimo	máximo
Geral	0	21.441,80	9.641,28	47.255,99	20.708,65	9.322,10	45.128,32
Agrícola	1	33.077,47	28.115,85	38.039,10	32.022,13	27.218,81	36.825,45
Pecuária	1	14.479,28	12.307,39	16.651,18	13.962,46	11.868,09	16.056,83
Exploração Mista	1	23.148,68	19.676,38	26.620,98	22.320,40	18.972,34	25.668,45
Agrícola - Grãos Diversos - Média Capacidade	2	41.092,16	34.928,34	47.255,99	39.242,02	33.355,71	45.128,32
Agrícola - Grãos Diversos - Baixa Capacidade	2	27.459,76	23.340,79	31.578,72	26.834,27	22.809,13	30.859,41
Agrícola - Arroz - Irrigado	2	34.704,87	29.499,14	39.910,60	34.402,72	29.242,31	39.563,13
Pecuária - Bovino Pastagem Plantada	2	16.524,93	14.046,19	19.003,66	15.914,30	13.527,15	18.301,44
Pecuária - Bovino Pastagem Nativa	2	11.342,69	9.641,28	13.044,09	10.967,18	9.322,10	12.612,26
Exploração Mista - Agrícola+Pastagem	2	23.148,68	19.676,38	26.620,98	22.320,40	18.972,34	25.668,45
		Aceguá, Bagé, Caçapava do Sul, Candiota, Dom Pedrito, Encruzilhada do Sul, Herval, Hulha Negra, Lavras do Sul, Pedras Alta Capacidades, Pinheiro Machado, Piratini e Santana da Boa Vista					

MERCADO REGIONAL DE TERRAS SANTA MARIA (MRT - 1109)

USO		Valor Total do Imóvel - VTI (R\$/ha)			Valor da Terra Nua - VTN (R\$/ha)		
Tipologia de Uso	nível	Média	mínimo	máximo	Média	mínimo	máximo
Geral	0	33.113,13	12.991,09	57.171,06	32.508,84	12.776,89	55.774,84
Agrícola	1	37.994,22	32.295,09	43.693,35	37.291,04	31.697,39	42.884,70
Pecuária	1	19.147,32	16.275,22	22.019,42	18.840,89	16.014,75	21.667,02
Exploração Mista	1	24.796,02	21.076,62	28.515,43	24.323,48	20.674,96	27.972,00
Agrícola - Grãos Diversos - Baixa Capacidade	2	31.642,84	26.896,41	36.389,26	31.311,46	26.614,74	36.008,18
Agrícola - Grãos Diversos - Média Capacidade	2	49.713,97	42.256,87	57.171,06	48.499,86	41.224,88	55.774,84
Agrícola - Arroz - Irrigado	2	27.484,35	23.361,70	31.607,00	27.005,72	22.954,86	31.056,58
Pecuária - Bovino Pastagem Nativa	2	15.283,64	12.991,09	17.576,18	15.031,64	12.776,89	17.286,38
Pecuária - Bovino Pastagem Plantada	2	20.930,56	17.790,97	24.070,14	20.599,00	17.509,15	23.688,85
Exploração Mista - Agrícola+Pastagem	2	24.796,02	21.076,62	28.515,43	24.323,48	20.674,96	27.972,00
		Cacequi, Cachoeira do Sul, Dilermando de Aguiar, Formigueiro, Itaara, Jaguari, Jari, Mata, Nova Esperança do Sul, Quevedos, São Gabriel, São Martinho da Serra, São Pedro do Sul, São Sepé, São Vicente do Sul, Santa Margarida do Sul, Santa Maria, Toropi e Vila Nova do Sul					

REGIÃO SUL

RIO GRANDE DO SUL

MERCADO REGIONAL DE TERRAS MISSÕES (MRT - 1110)

USO		Valor Total do Imóvel - VTI (R\$/ha)			Valor da Terra Nua - VTN (R\$/ha)		
Tipologia de Uso	nível	Média	mínimo	máximo	Média	mínimo	máximo
Geral	0	52.099,06	14.255,88	96.000,30	50.810,82	14.241,65	93.409,11
Agrícola	1	65.321,91	55.523,63	75.120,20	63.520,64	53.992,54	73.048,73
Pecuária	1	25.052,30	21.294,45	28.810,14	24.813,46	21.091,44	28.535,48
Agrícola - Grãos Diversos - Alta Capacidade	2	83.478,52	70.956,74	96.000,30	81.225,31	69.041,51	93.409,11
Agrícola - Grãos Diversos - Média Capacidade	2	60.978,25	51.831,51	70.124,98	60.943,58	51.802,05	70.085,12
Agrícola - Grãos Diversos - Baixa Capacidade	2	45.142,26	38.370,92	51.913,60	42.540,51	36.159,43	48.921,58
Agrícola - Arroz - Irrigado	2	31.698,98	26.944,13	36.453,83	29.979,89	25.482,90	34.476,87
Agrícola - Arroz - Sequeiro	2	19.671,78	16.721,02	22.622,55	19.671,78	16.721,02	22.622,55
Pecuária - Bovino Pastagem Nativa - Alta Capacidade	2	26.109,72	22.193,26	30.026,18	25.811,86	21.940,08	29.683,64
Pecuária - Bovino Pastagem Nativa - Média Capacidade	2	20.285,73	17.242,87	23.328,59	20.285,73	17.242,87	23.328,59
Pecuária - Bovino Pastagem Nativa - Baixa Capacidade	2	16.771,62	14.255,88	19.287,36	16.754,88	14.241,65	19.268,12



Bossoroca, Caibaté, Campina das Missões, Capão do Cipó, Cerro Largo, Dezesesseis de Novembro, Entre - Ijuís, Eugênio de Castro, Garruchos, Guarani das Missões, Itacurubi, Mato Queimado, Pirapó, Porto Lucena, Porto Xavier, Rolador, Roque Gonzales, São Borja, São Luiz Gonzaga, São Miguel das Missões, São Nicolau, São Paulo das Missões, São Pedro do Butiá, Salvador das Missões, Santiago, Santo Ângelo, Santo Antônio das Missões, Senador Salgado Filho, Sete de Setembro, Ubiretama, Unistalda e Vitória das Missões

MERCADO REGIONAL DE TERRAS FRONTEIRA OESTE (MRT - 1111)

USO		Valor Total do Imóvel - VTI (R\$/ha)			Valor da Terra Nua - VTN (R\$/ha)		
Tipologia de Uso	nível	Média	mínimo	máximo	Média	mínimo	máximo
Geral	0	23.837,18	11.082,09	38.934,14	23.182,99	10.766,49	37.922,77
Agrícola	1	29.660,49	25.211,41	34.109,56	28.894,52	24.560,34	33.228,70
Pecuária	1	16.358,93	13.905,09	18.812,77	15.863,93	13.484,34	18.243,52
Exploração Mista	1	21.736,38	18.475,92	24.996,84	21.077,94	17.916,25	24.239,63
Agrícola - Arroz - Irrigado	2	27.764,11	23.599,49	31.928,72	26.905,58	22.869,75	30.941,42
Agrícola - Grãos Diversos - Média Capacidade	2	33.855,78	28.777,41	38.934,14	32.976,33	28.029,88	37.922,77
Agrícola - Grãos Diversos - Baixa Capacidade	2	24.713,02	21.006,07	28.419,97	24.162,20	20.537,87	27.786,53
Pecuária - Bovino Pastagem Nativa	2	13.037,75	11.082,09	14.993,42	12.666,46	10.766,49	14.566,43
Pecuária - Bovino Pastagem Plantada	2	19.264,95	16.375,21	22.154,69	18.661,73	15.862,47	21.460,99
Exploração Mista - Agrícola+Pastagem	2	21.736,38	18.475,92	24.996,84	21.077,94	17.916,25	24.239,63



Alegrete, Barra do Quaraí, Itaqui, Maçambará, Manoel Viana, Quaraí, Rosário do Sul, Sant' Ana do Livramento, São Francisco de Assis e Uruguaiana

REGIÃO SUL

SANTA CATARINA

MERCADO REGIONAL DE TERRAS SÃO MIGUEL DO OESTE (MRT - 1001)

USO		Valor Total do Imóvel - VTI (R\$/ha)			Valor da Terra Nua - VTN (R\$/ha)		
Tipologia de Uso	nível	Média	mínimo	máximo	Média	mínimo	máximo
Geral	0	53.867,02	8.553,72	171.000,00	47.553,23	8.553,72	170.622,64
Agrícola	1	73.744,05	18.571,43	171.000,00	68.536,97	18.571,43	170.622,64
Pecuária	1	32.031,45	17.000,00	62.500,00	29.164,17	17.000,00	58.333,33
Exploração Mista	1	42.862,23	18.000,00	78.500,00	35.674,62	16.666,67	74.571,43
Silvicultura	1	59.039,75	21.724,14	150.000,00	59.039,75	21.724,14	150.000,00
Vegetação Nativa	1	18.082,07	8.553,72	34.859,15	18.082,07	8.553,72	34.859,15
Agrícola - Grãos Diversos	2	73.744,05	18.571,43	171.000,00	68.536,97	18.571,43	170.622,64
Pecuária - Bovino Pastagem Plantada - Média Capacidade	2	32.031,45	17.000,00	62.500,00	29.164,17	17.000,00	58.333,33
Exploração Mista - Agrícola + Pecuária	2	41.222,18	18.000,00	78.500,00	33.971,07	16.666,67	74.571,43
Exploração Mista - Pecuária + Silvicultura	2	51.311,85	37.500,00	68.000,00	45.756,29	20.833,33	68.000,00
Silvicultura - Floresta Plantada - Eucalipto	2	59.039,75	21.724,14	150.000,00	59.039,75	21.724,14	150.000,00



Anchieta, Bandeirante, Barra Bonita, Belmonte, Descanso, Dionísio Cerqueira, Guaraciaba, Guarujá do Sul, Iporã do Oeste, Itapiranga, Mondai, Palma Sola, Paraíso, Princesa, Riqueza, Romelândia, Santa Helena, São João do Oeste, São José do Cedro, São Miguel do Oeste e Tunápolis.

MERCADO REGIONAL DE TERRAS CHAPECÓ (MRT - 1002)

USO		Valor Total do Imóvel - VTI (R\$/ha)			Valor da Terra Nua - VTN (R\$/ha)		
Tipologia de Uso	nível	Média	mínimo	máximo	Média	mínimo	máximo
Geral	0	69.340,21	11.688,31	242.114,75	60.567,54	11.688,31	180.000,00
Agrícola	1	84.295,66	30.281,69	180.000,00	82.673,10	23.239,44	180.000,00
Pecuária	1	42.005,51	17.333,33	101.351,35	36.965,20	17.333,33	96.621,62
Exploração Mista	1	69.704,53	16.666,67	242.114,75	54.406,11	15.416,67	105.448,00
Silvicultura	1	36.212,93	25.000,00	50.000,00	35.791,28	25.000,00	50.000,00
Vegetação Nativa	1	23.077,72	11.688,31	45.000,00	23.077,72	11.688,31	45.000,00
Agrícola - Grãos Diversos	2	84.295,66	30.281,69	180.000,00	82.673,10	23.239,44	180.000,00
Pecuária - Bovino Pastagem Plantada - Média Capacidade	2	42.005,51	17.333,33	101.351,35	36.965,20	17.333,33	96.621,62
Exploração Mista - Agr. + Pec. (Bovino)	2	59.708,18	19.411,76	140.000,00	52.752,50	17.148,01	101.369,03
Exploração Mista - Agr. + Pec. (Avicultura)	2	104.909,59	76.800,00	121.578,95	76.074,73	53.466,67	104.035,09
Exploração Mista - Agr. + Pec. (Bovin. + Avic.)	2	105.544,42	57.073,17	242.114,75	63.312,60	28.994,08	105.448,08
Exploração Mista - Agr. + Pec. (Bovin. + Suin.)	2	109.679,84	73.557,69	137.250,00	64.931,70	34.750,00	104.683,20
Exploração Mista - Agr. + Silv. (Eucalipto)	2	59.926,80	36.346,15	108.000,00	54.692,18	35.192,31	85.833,33
Silvicultura - Floresta Plantada - Eucalipto	2	36.212,93	25.000,00	50.000,00	35.791,28	25.000,00	50.000,00
Vegetação Nativa - Capoeira	2	29.585,91	21.165,63	45.000,00	29.585,91	21.165,63	45.000,00
Vegetação Nativa - Mata Atlântica	2	16.569,53	11.688,31	25.839,79	16.569,53	11.688,31	25.839,79



Águas de Chapecó, Águas Frias, Bom Jesus do Oeste, Caíbi, Campo Erê, Caxambu do Sul, Chapecó, Cordilheira Alta Capacidade, Coronel Freitas, Cunha Porã, Cunhataí, Flor do Sertão, Formosa do Sul, Guatambu, Iraceminha, Irati, Jardinópolis, Maravilha, Modelo, Nova Erechim, Nova Itaberaba, Novo Horizonte, Palmitos, Pinhalzinho, Planalto Alegre, Quilombo, Saltinho, Santa Terezinha do Progresso, Santiago do Sul, São Bernardino, São Carlos, São Lourenço do Oeste, São Miguel da Boa Vista, Saudades, Serra Alta Capacidade, Sul Brasil, Tigrinhos e União do Oeste.

REGIÃO SUL

SANTA CATARINA

MERCADO REGIONAL DE TERRAS XANXERÊ (MRT - 1003)

USO		Valor Total do Imóvel - VTI (R\$/ha)			Valor da Terra Nua - VTN (R\$/ha)		
Tipologia de Uso	nível	Média	mínimo	máximo	Média	mínimo	máximo
Geral	0	135.011,48	10.330,00	388.489,21	132.318,90	10.330,00	388.489,21
Agrícola	1	186.985,51	34.865,70	388.489,21	183.839,27	34.865,70	388.489,21
Pecuária	1	62.193,75	18.595,04	127.142,86	59.116,70	18.595,04	127.142,86
Exploração Mista	1	58.356,01	25.000,00	137.970,00	58.356,01	25.000,00	137.970,00
Vegetação Nativa - Mata Atlântica	2	24.210,00	10.330,00	35.000,00	24.210,00	10.330,00	35.000,00
Agrícola - Grãos Diversos	2	186.985,51	34.865,70	388.489,21	183.839,27	34.865,70	388.489,21
Pecuária - Bovino Pastagem Plantada - Média Capacidade	2	53.354,36	18.595,04	127.142,86	53.030,88	18.595,04	127.142,86
Exploração Mista - Agrícola + Pecuária	2	53.853,01	25.000,00	96.183,21	53.853,01	25.000,00	96.183,21
Vegetação Nativa - Mata Atlântica	2	24.210,00	10.330,00	35.000,00	24.210,00	10.330,00	35.000,00
		<p>Abelardo Luz, Bom Jesus, Coronel Martins, Entre Rios, Faxinal dos Guedes, Galvão, Ipuacu, Jupiá, Lageado Grande, Marema, Ouro Verde, Passos Maia, Ponte Serrada, São Domingos, Vargeão, Xanxerê e Xaxim</p>					

MERCADO REGIONAL DE TERRAS CONCÓRDIA (MRT - 1004)

USO		Valor Total do Imóvel - VTI (R\$/ha)			Valor da Terra Nua - VTN (R\$/ha)		
Tipologia de Uso	nível	Média	mínimo	máximo	Média	mínimo	máximo
Geral	0	62.734,23	6.034,48	170.168,07	60.332,98	6.034,48	153.937,21
Agrícola	1	48.195,31	6.034,48	82.500,00	48.195,31	6.034,48	82.500,00
Pecuária	1	77.517,43	12.272,73	170.168,07	71.994,55	12.272,73	146.511,63
Exploração Mista	1	64.423,30	20.297,03	153.837,21	64.423,30	20.297,03	153.837,21
Silvicultura	1	42.640,53	17.906,57	91.836,73	42.640,53	17.906,57	91.836,73
Agrícola - Grãos Diversos	2	48.195,31	6.034,48	60.000,00	48.195,31	6.034,48	60.000,00
Pecuária - Bovino Pastagem Plantada - Média Capacidade	2	48.296,57	12.272,73	91.747,57	48.296,57	12.272,73	91.747,57
Pecuária - Bovino Pastagem Plantada - Alta Capacidade	2	80.451,33	30.535,71	146.511,63	79.749,76	30.535,71	146.511,63
Exploração Mista - Agrícola + Pecuária	2	65.449,37	20.297,03	153.837,21	65.449,37	20.297,03	153.837,21
Silvicultura - Floresta Plantada - Eucalipto	2	38.338,98	17.906,57	91.836,73	38.338,98	17.906,57	91.836,73
		<p>Alto Bela Vista, Arabutã, Arvoredo, Concórdia, Ipira, Ipumirim, Irani, Itá, Lindoia do Sul, Paial, Peritiba, Piratuba, Presidente Castelo Branco, Seara e Xavantina.</p>					

REGIÃO SUL

SANTA CATARINA

MERCADO REGIONAL DE TERRAS JAÇOABA (MRT - 1005)

USO		Valor Total do Imóvel - VTI (R\$/ha)			Valor da Terra Nua - VTN (R\$/ha)		
Tipologia de Uso	nível	Média	mínimo	máximo	Média	mínimo	máximo
Geral	0	68.207,89	5.950,41	240.749,00	64.770,19	5.950,41	226.336,25
Agrícola	1	65.759,37	6.694,21	138.655,46	64.854,08	6.694,21	138.655,46
Pecuária	1	31.957,84	5.950,41	82.500,00	31.523,00	5.950,41	82.500,00
Exploração Mista	1	54.030,24	17.812,50	145.833,33	48.821,90	17.812,50	145.833,33
Silvicultura	1	23.552,94	11.637,93	37.190,08	22.726,50	11.637,93	37.190,08
Vegetação Nativa	1	15.621,28	11.250,00	20.322,58	15.621,28	11.250,00	20.322,58
Não Agrícola	1	114.922,64	18.000,00	218.181,82	106.281,94	18.000,00	218.181,82
Agrícola - Grãos Diversos	2	65.759,37	6.694,21	138.655,46	64.854,08	6.694,21	138.655,46
Pecuária - Bovino Pastagem Plantada - Baixa Capacidade	2	31.537,52	5.950,41	82.500,00	31.082,98	5.950,41	82.500,00
Exploração Mista - Agrícola + Pecuária	2	50.883,18	22.105,26	145.833,33	50.883,18	22.105,26	145.833,33
Silvicultura - floresta Plantada - Pinus	2	23.552,94	11.637,93	37.190,08	22.726,50	11.637,93	37.190,08
Vegetação Nativa - Mata Atlântica	2	15.621,28	11.250,00	20.322,58	15.621,28	11.250,00	20.322,58
Não Agrícola - Uso recreativo/lazer	2	114.922,64	18.000,00	218.181,82	106.281,94	18.000,00	218.181,82



Água Doce, Arroio Trinta, Caçador, Calmon, Capinzal, Catanduvas, Erval Velho, Fraiburgo, Herval d'Oeste, Ibiá, Ibicaré, Iomerê, Jaborá, Joaçaba, Lacerdópolis, Lebon Régis, Luzerna, Macieira, Matos Costa, Ouro, Pinheiro Preto, Rio das Antas, Salto Veloso, Tangará, Treze Tílias, Vargem Bonita e Videira

MERCADO REGIONAL DE TERRAS CURITIBANOS (MRT - 1006)

USO		Valor Total do Imóvel - VTI (R\$/ha)			Valor da Terra Nua - VTN (R\$/ha)		
Tipologia de Uso	nível	Média	mínimo	máximo	Média	mínimo	máximo
Geral	0	68.738,61	10.758,40	207.000,00	67.324,12	10.758,41	207.000,00
Agrícola	1	106.680,19	31.395,35	207.000,00	105.595,24	31.395,35	207.000,00
Exploração Mista	1	50.684,97	15.891,70	123.966,94	48.234,08	15.891,70	123.966,94
Pecuária	1	27.344,82	15.789,47	36.000,00	25.673,14	11.570,25	35.090,91
Silvicultura	1	30.088,09	15.000,00	57.915,06	29.674,86	15.000,00	57.915,06
Não Agrícola	1	85.786,40	38.793,10	165.000,00	84.924,33	35.344,83	165.000,00
Agrícola - Grãos Diversos	2	106.680,19	31.395,35	207.000,00	105.595,24	31.395,35	207.000,00
Exploração Mista - Agrícola + Pecuária	2	52.735,97	15.891,70	123.966,94	50.189,17	15.891,70	123.966,94
Pecuária - Bovino Pastagem Plantada - Baixo	2	27.709,69	23.099,77	36.000,00	27.460,38	21.266,45	35.090,91



Abdon Batista, Brunópolis, Campos Novos, Curitiba, Frei Rogério, Monte Carlo, Ponte Alta Capacidade, Ponte Alta Capacidade do Norte, Santa Cecília, São Cristovão do Sul, Vargem e Zortéa

REGIÃO SUL

SANTA CATARINA

MERCADO REGIONAL DE TERRAS PLANALTO SERRANO (MRT - 1007)

USO		Valor Total do Imóvel - VTI (R\$/ha)			Valor da Terra Nua - VTN (R\$/ha)		
Tipologia de Uso	nível	Média	mínimo	máximo	Média	mínimo	máximo
Geral	0	35.712,64	5.472,97	100.000,00	34.254,32	5.472,97	100.000,00
Agrícola	1	59.657,86	30.000,00	100.000,00	59.657,86	30.000,00	100.000,00
Exploração Mista	1	32.061,47	7.200,00	62.500,00	31.437,25	7.200,00	58.750,00
Pecuária	1	28.468,81	6.198,35	66.945,64	27.395,54	6.198,35	66.945,64
Silvicultura	1	24.063,75	10.800,00	100.000,00	23.371,99	10.650,00	100.000,00
Vegetação Nativa	1	18.169,83	9.000,00	39.000,00	18.169,83	9.000,00	39.000,00
Não Agrícola	1	49.645,32	10.948,91	100.000,00	45.045,36	10.948,91	100.000,00
Agrícola - Grãos Diversos	2	61.447,97	30.000,00	100.000,00	61.305,52	30.000,00	100.000,00
Exploração Mista - Agrícola + Pecuária	2	31.731,46	18.000,00	62.500,00	31.378,18	18.000,00	58.750,00
Exploração Mista - Pecuária + Silvicultura	2	28.477,85	14.000,00	37.500,00	26.717,85	14.000,00	37.500,00
Exploração Mista - Agrícola + Pecuária	2	40.500,00	31.500,00	54.000,00	39.428,60	30.340,58	54.000,00
Pecuária - Bovino Pastagem Plantada - Baixo	2	21.847,96	6.198,35	45.000,00	21.591,11	6.198,35	45.000,00
Pecuária - Bovino Pastagem Plantada - Média Capacidade	2	31.346,32	18.000,00	66.945,61	30.714,85	18.000,00	66.945,61
Pecuária - Bovino Pastagem Plantada - Média Capacidade	2	43.155,68	31.034,48	56.250,00	36.089,11	26.379,31	43.750,00
Silvicultura - Floresta plantada - Pinus	2	24.063,75	10.800,00	100.000,00	23.371,99	10.650,00	100.000,00
Não Agrícola - Uso recreativo/ Lazer	2	49.645,32	10.948,91	100.000,00	45.045,36	10.948,91	100.000,00



Anita Garibaldi, Bocaina do Sul, Bom Jardim da Serra, Bom Retiro, Capão Alto, Campo Belo do Sul, Celso Ramos, Cerro Negro, Correia Pinto, Lages, Otacílio Costa, Paineira, Palmeira, Rio Rufino, São Joaquim, São José do Cerrito, Urubici e Urupema

MERCADO REGIONAL DE TERRAS ARARANGUÁ (MRT - 1008)

USO		Valor Total do Imóvel - VTI (R\$/ha)			Valor da Terra Nua - VTN (R\$/ha)		
Tipologia de Uso	nível	Média	mínimo	máximo	Média	mínimo	máximo
Geral	0	64.225,99	2.700,00	156.397,06	59.964,44	2.700,00	138.232,66
Agrícola	1	76.789,29	16.355,14	120.000,00	73.621,73	16.355,14	120.000,00
Exploração Mista	1	43.976,17	15.000,00	104.000,00	37.260,38	12.777,78	104.000,00
Pecuária	1	49.526,66	6.044,78	99.000,00	45.784,15	5.895,52	97.714,29
Silvicultura	1	59.333,33	36.000,00	72.000,00	42.933,33	26.000,00	52.800,00
Vegetação Nativa	1	4.288,64	2.700,00	5.454,55	4.288,64	2.700,00	5.454,55
Agrícola - Arroz - Irrigado	2	81.123,46	50.000,00	108.000,00	79.800,00	50.000,00	108.000,00
Agrícola - Diversificada	2	76.413,26	16.355,14	120.000,00	72.520,80	16.355,14	120.000,00
Agrícola - Fruticultura Banana	2	58.255,43	37.500,00	90.000,00	58.255,43	37.500,00	73.333,33
Exploração Mista - Agrícola + Pecuária	2	59.089,29	25.000,00	104.000,00	56.415,45	25.000,00	104.000,00
Exploração Mista - Agrícola + Silvicultura + Pecuária	2	55.767,06	19.753,09	73.529,41	39.437,49	14.814,81	57.516,34
Exploração Mista - Pecuária + Silvicultura	2	25.682,49	17.857,14	40.909,09	21.859,44	14.285,71	33.636,36
Exploração Mista - Agrícola + Silvicultura	2	32.144,43	15.000,00	47.368,42	24.717,22	12.777,78	42.631,58
Pecuária - Bovino Pastagem Plantada - Baixa Capacidade	2	34.240,42	6.044,78	77.027,03	34.149,86	5.895,52	77.027,03
Pecuária - Bovino Pastagem Plantada - Média Capacidade	2	66.250,81	25.000,00	99.000,00	58.500,23	25.000,00	97.714,29
Vegetação Nativa - Mata Atlântica	2	4.288,64	2.700,00	5.454,55	4.288,64	2.700,00	5.454,55



Araranguá, Balneário Arroio do Silva, Balneário Gaivota, Ermo, Jacinto Machado, Maracajá, Meleiro, Morro Grande, Passo de Torres, Praia Grande, Santa Rosa do Sul, São João do Sul, Sombrio, Timbé do Sul e Turvo

REGIÃO SUL

SANTA CATARINA

MERCADO REGIONAL DE TERRAS (MRT - 1009)

USO		Valor Total do Imóvel - VTI (R\$/ha)			Valor da Terra Nua - VTN (R\$/ha)		
Tipologia de Uso	nível	Média	mínimo	máximo	Média	mínimo	máximo
Geral	0	56.299,59	3.150,00	199.572,12	50.083,05	3.150,00	172.774,62
Agrícola	1	72.104,74	10.810,81	150.000,00	70.755,42	10.810,81	150.000,00
Exploração Mista	1	40.274,81	9.600,00	128.225,81	33.580,21	6.400,00	88.140,46
Pecuária	1	53.390,90	8.000,00	171.495,97	47.172,33	7.814,81	131.236,59
Silvicultura	1	42.014,43	6.428,57	100.000,00	37.034,74	5.714,29	84.090,91
Vegetação Nativa	1	5.324,66	3.150,00	10.000,00	5.324,66	3.150,00	10.000,00
Agrícola - Arroz - Irrigado	2	93.559,32	50.000,00	150.000,00	92.642,65	50.000,00	150.000,00
Agrícola - Diversificada	2	55.758,40	10.810,81	135.000,00	54.079,43	10.810,81	135.000,00
Exploração Mista - Agrícola + Pecuária	2	46.604,57	12.857,14	90.909,09	39.471,74	10.714,29	77.272,73
Exploração Mista - Agrícola + Silvicultura	2	30.494,66	19.801,98	54.347,83	24.296,76	10.351,35	50.000,00
Exploração Mista - Agrícola + Silvicultura + Pecuária	2	36.612,70	16.666,67	60.000,00	28.491,01	11.111,11	43.333,33
Exploração Mista - Pecuária + Silvicultura	2	38.487,03	9.600,00	74.074,07	32.236,62	6.400,00	72.580,65
Pecuária - Bovino Pastagem Plantada - Média Capacidade	2	32.836,27	8.000,00	85.743,48	29.174,80	7.814,81	70.250,84
Pecuária - Bovino Pastagem Plantada - Alta Capacidade	2	82.946,73	28.965,52	147.272,73	75.840,46	28.965,52	110.909,09
Silvicultura - Floresta Plantada - Eucalipto	2	42.014,43	6.428,57	100.000,00	37.034,74	5.714,29	84.090,91



Armazém, Braço do Norte, Capivari de Baixo, Cocal do Sul, Criciúma, Forquilha, Garopaba, Grão Pará, Gravatal, Içara, Imaruí, Imbituba, Jaguaruna, Laguna, Lauro Müller, Morro da Fumaça, Nova Veneza, Orleans, Pedras Grandes, Pescaria Brava, Rio Fortuna, Sangão, Santa Rosa de Lima, São Ludgero, São Martinho, Siderópolis, Treviso, Treze de Maio, Tubarão e Urussanga.

MERCADO REGIONAL DE TERRAS RANCHO QUEIMADO(MRT - 1010)

USO		Valor Total do Imóvel - VTI (R\$/ha)			Valor da Terra Nua - VTN (R\$/ha)		
Tipologia de Uso	nível	Média	mínimo	máximo	Média	mínimo	máximo
Geral	0	51.899,15	2.571,43	190.625,00	47.630,21	2.571,43	165.416,67
Agrícola	1	50.611,45	13.500,00	96.774,19	44.050,09	13.500,00	96.774,19
Exploração Mista	1	34.175,27	11.851,85	92.195,12	27.582,69	8.196,72	87.317,07
Pecuária	1	53.173,46	8.823,53	124.468,09	50.729,76	8.470,59	124.468,09
Silvicultura	1	21.786,06	8.750,00	54.000,00	21.045,32	7.555,56	54.000,00
Não Agrícola	1	87.869,27	34.285,71	120.000,00	81.981,63	29.285,71	120.000,00
Agrícola - Diversificada	2	47.060,47	13.500,00	96.428,57	39.994,39	13.500,00	89.224,14
Exploração Mista - Agrícola + Pecuária	2	35.193,37	11.851,85	90.000,00	27.312,42	11.851,85	60.000,00
Exploração Mista - Pecuária + Silvicultura	2	32.749,92	13.584,91	92.195,12	27.961,07	8.196,72	87.317,07
Pecuária - Bovino Pastagem Plantada - Média Capacidade	2	53.173,46	8.823,53	124.468,09	50.729,76	8.470,59	124.468,09
Silvicultura - Floresta Plantada - Pinus	2	26.639,88	8.750,00	54.000,00	26.639,88	8.750,00	54.000,00
Não Agrícola - Uso recreativo/lazer	2	88.474,60	34.285,71	120.000,00	82.134,07	29.285,71	120.000,00



Águas Mornas, Alfredo Wagner, Anitápolis, Rancho Queimado e São Bonifácio.

REGIÃO SUL

SANTA CATARINA

MERCADO REGIONAL DE TERRAS FLORIANÓPOLIS (MRT - 1011)

USO		Valor Total do Imóvel - VTI (R\$/ha)			Valor da Terra Nua - VTN (R\$/ha)		
Tipologia de Uso	nível	Média	mínimo	máximo	Média	mínimo	máximo
Geral	0	63.482,42	4.050,00	250.000,00	56.451,21	4.050,00	242.857,14
Agrícola	1	75.469,92	45.454,55	115.056,82	75.440,51	45.454,55	115.056,82
Exploração Mista	1	43.202,81	7.666,67	120.000,00	32.643,82	6.851,85	95.555,56
Pecuária	1	81.039,54	10.000,00	250.000,00	72.643,82	9.687,50	242.857,14
Silvicultura	1	52.695,31	17.142,86	148.148,15	44.074,80	7.954,55	148.148,15
Vegetação Nativa	1	5.006,36	4.050,00	5.969,39	5.006,36	4.050,00	5.969,39
Não Agrícola	1	86.644,60	17.837,84	235.294,12	84.370,69	17.837,84	235.294,12
Exploração Mista - Agrícola + Pecuária	2	28.418,98	7.666,67	111.111,11	23.387,58	6.851,85	95.555,56
Exploração Mista - Pecuária + Silvicultura	2	68.900,00	35.714,29	120.000,00	48.794,18	25.000,00	71.428,57
Pecuária - Bovino Pastagem Plantada - Média Capacidade	2	30.358,20	10.000,00	80.181,82	28.697,73	9.687,50	80.181,82
Pecuária - Bovino Pastagem Plantada - Alta Capacidade	2	103.389,43	51.428,57	250.000,00	92.310,73	51.428,57	242.857,14
Silvicultura - Floresta Plantada - Eucalipto	2	52.695,31	17.142,86	148.148,15	44.074,80	7.954,55	148.148,15
Não Agrícola - Uso recreativo/lazer	2	70.127,99	17.837,84	191.250,00	67.601,42	17.837,84	191.250,00



Angelina, Antônio Carlos, Biguaçu, Canelinha, Florianópolis, Governador Celso Ramos, Leoberto Leal, Major Gercino, Nova Trento, Palhoça, Paulo Lopes, Santo Amaro da Imperatriz, São João Batista, São José, São Pedro de Alcântara e Tijucas.

MERCADO REGIONAL DE TERRAS ITOPURANGA (MRT - 1012)

USO		Valor Total do Imóvel - VTI (R\$/ha)			Valor da Terra Nua - VTN (R\$/ha)		
Tipologia de Uso	nível	Média	mínimo	máximo	Média	mínimo	máximo
Geral	0	85.683,84	6.896,55	272.727,27	84.846,89	6.896,55	272.727,27
Agrícola	1	96.609,54	10.000,00	272.727,27	95.510,02	10.000,00	272.727,27
Exploração Mista	1	41.648,45	32.142,86	54.000,00	41.648,45	32.142,86	54.000,00
Pecuária	1	56.215,62	6.896,55	150.000,00	56.215,62	6.896,55	150.000,00
Não Agrícola	1	72.269,74	11.578,95	150.000,00	72.269,74	11.578,95	150.000,00
Agrícola - Cebola	2	130.714,07	30.000,00	272.727,27	129.723,94	27.500,00	272.727,27
Agrícola - Fumo	2	64.196,77	10.000,00	16.666,67	64.015,78	10.000,00	16.666,67
Agrícola - Grãos Diversos	2	54.646,95	20.869,57	97.560,98	51.240,06	20.869,57	79.268,29
Exploração Mista - Agrícola + Pecuária	2	40.841,17	32.142,86	48.611,11	40.841,17	32.142,86	48.611,11
Pecuária - Bovino Pastagem Plantada - Baixa Capacidade	2	24.954,16	6.896,55	56.338,03	24.954,16	6.896,55	56.338,03
Não Agrícola - Uso recreativo/lazer	2	72.269,74	11.578,95	150.000,00	72.269,74	11.578,95	150.000,00



Agrolândia, Atlanta, Chapada do Lageado, Imbuia, Itopuranga, Petrolândia, Vidal Ramos

REGIÃO SUL

SANTA CATARINA

MERCADO REGIONAL DE TERRAS RIO DO SUL (MRT - 1013)

USO		Valor Total do Imóvel - VTI (R\$/ha)			Valor da Terra Nua - VTN (R\$/ha)		
Tipologia de Uso	nível	Média	mínimo	máximo	Média	mínimo	máximo
Geral	0	44.041,89	2.576,77	166.666,67	42.791,65	2.576,77	166.666,67
Agrícola	1	51.107,78	3.857,14	166.666,67	49.935,15	3.857,14	166.666,67
Pecuária	1	52.067,00	7.280,00	150.000,00	50.187,64	7.280,00	150.000,00
Exploração Mista	1	31.980,88	4.000,00	100.000,00	31.351,89	4.000,00	100.000,00
Silvicultura	1	21.966,46	6.666,67	50.000,00	20.867,50	6.666,67	50.000,00
Vegetação Nativa	1	5.197,17	2.576,77	10.000,00	5.197,17	2.576,77	10.000,00
Não Agrícola	1	54.780,62	23.333,33	90.000,00	52.494,91	23.333,33	90.000,00
Agrícola - Arroz - Irrigado	2	61.607,14	31.645,57	109.756,10	61.607,14	31.645,57	109.756,10
Agrícola - Fumo	2	43.691,30	4.054,05	90.000,00	42.215,20	4.054,05	90.000,00
Agrícola - Diversificada	2	35.593,64	3.857,14	135.000,00	34.036,29	3.857,14	135.000,00
Pecuária - Bovino Pastagem Plantada - Média Capacidade	2	48.674,68	7.345,95	126.562,50	48.595,32	7.345,95	126.562,50
Pecuária - Bovino Pastagem Plantada - Alta Capacidade	2	62.243,94	7.280,00	150.000,00	54.964,60	7.280,00	150.000,00
Exploração Mista - Agrícola + Silvicultura + Pecuária	2	24.150,64	14.678,50	50.000,00	24.150,64	14.678,50	50.000,00
Exploração Mista - Agrícola + Pecuária	2	39.729,74	11.363,64	100.000,00	38.302,71	11.363,64	100.000,00
Exploração Mista - Agrícola + Silvicultura	2	24.047,76	4.000,00	53.600,00	23.929,81	4.000,00	53.600,00
Exploração Mista - Pecuária + Silvicultura	2	31.451,76	7.469,88	100.000,00	31.451,76	7.469,88	100.000,00
Silvicultura - floresta Plantada - Pinus	2	21.966,46	6.666,67	50.000,00	20.867,50	6.666,67	50.000,00
Vegetação Nativa - Mata Atlântica	2	5.197,17	2.576,77	10.000,00	5.197,17	2.576,77	10.000,00
Não Agrícola - Uso recreativo/lazer	2	54.780,62	23.333,33	90.000,00	52.494,91	23.333,33	90.000,00



Agrônômica, Aurora, Braço do Trombudo, Dona Emma, Ibirama, José Boiteux, Laurentino, Lontras, Mirim Doce, Pouso Redondo, Presidente Getúlio, Presidente Nereu, Rio do Campo, Rio do Oeste, Rio do Sul, Saleté, Taió, Trombudo Central, Vitor Meireles e Witmarsum.

MERCADO REGIONAL DE TERRAS BLUMENAU (MRT - 1014)

USO		Valor Total do Imóvel - VTI (R\$/ha)			Valor da Terra Nua - VTN (R\$/ha)		
Tipologia de Uso	nível	Média	mínimo	máximo	Média	mínimo	máximo
Geral	0	71.071,87	878,05	394.736,84	54.367,51	878,05	210.350,25
Agrícola	1	67.010,98	10.000,00	260.869,57	55.727,62	10.000,00	152.173,91
Pecuária	1	74.208,96	16.875,00	179.856,12	61.949,83	14.000,00	136.690,65
Exploração Mista	1	57.192,76	7.192,90	130.000,00	54.930,39	5.381,82	130.000,00
Silvicultura	1	26.039,68	10.305,76	45.000,00	24.789,68	10.305,76	45.000,00
Vegetação Nativa	1	5.783,57	878,05	11.111,11	5.783,57	878,05	11.111,11
Não Agrícola	1	107.028,08	10.000,00	394.736,84	70.000,58	10.000,00	118.000,00
Agrícola - Arroz - Irrigado	2	34.272,43	19.280,21	70.000,00	34.272,43	19.280,21	70.000,00
Pecuária - Bovino Pastagem Plantada - Baixa Capacidade	2	24.762,58	16.875,00	28.841,30	23.929,24	14.375,00	28.841,30
Pecuária - Bovino Pastagem Plantada - Alta Capacidade	2	98.932,15	22.000,00	179.856,12	80.960,13	14.000,00	136.690,65
Exploração Mista - Agrícola + Pecuária	2	46.466,23	8.333,33	113.333,33	45.674,89	5.381,82	113.333,33
Exploração Mista - Agrícola + Silvicultura	2	66.331,40	33.928,57	100.000,00	62.668,40	33.928,57	100.000,00
Silvicultura - floresta Plantada - Pinus	2	26.039,68	10.305,76	45.000,00	24.789,68	10.305,76	45.000,00
Vegetação Nativa - Mata Atlântica	2	5.783,57	878,05	11.111,11	5.783,57	878,05	11.111,11
Não Agrícola - Uso recreativo/lazer	2	107.028,08	10.000,00	394.736,84	70.000,58	10.000,00	118.000,00



Apiúna, Ascurra, Benedito Novo, Blumenau, Botuverá, Brusque, Doutor Pedrinho, Gaspar, Guabiruba, Indaial, Luiz Alves, Pomerode, Rio dos Cedros, Rodeio e Timbó.

REGIÃO SUL

SANTA CATARINA

MERCADO REGIONAL DE TERRAS JOINVILLE (MRT - 1015)

USO		Valor Total do Imóvel - VTI (R\$/ha)			Valor da Terra Nua - VTN (R\$/ha)		
Tipologia de Uso	nível	Média	mínimo	máximo	Média	mínimo	máximo
Geral	0	182.794,98	1.567,89	786.407,77	174.001,61	1.567,89	786.407,77
Agrícola	1	84.363,06	15.308,42	196.678,32	79.927,70	15.308,42	196.678,32
Exploração Mista	1	164.622,63	40.003,13	497.368,42	156.217,17	38.379,23	418.421,05
Pecuária	1	102.163,90	69.864,41	160.000,00	95.902,13	67.039,23	137.777,78
Silvicultura	1	100.955,30	5.668,54	200.000,00	96.491,01	5.668,54	200.000,00
Vegetação Nativa	1	38.370,04	1.567,89	91.875,00	38.370,04	1.567,89	91.875,00
Não Agrícola	1	294.426,82	12.631,58	782.608,70	267.976,19	12.201,47	637.681,16
Agrícola - Arroz - Irrigado	2	91.786,40	17.889,08	196.678,32	85.475,25	17.889,08	196.678,32
Agrícola - Fruticultura Banana	2	61.613,43	15.308,42	106.228,17	61.613,43	15.308,42	106.228,17
Pecuária - Bovino Pastagem Plantada - Alta Capacidade	2	164.622,63	40.003,13	497.368,42	156.217,17	38.379,23	418.421,05
Exploração Mista - Agrícola + Pecuária	2	112.930,40	70.000,00	160.000,00	105.523,00	70.000,00	137.777,78
Silvicultura - Floresta Plantada - Eucalipto	2	100.955,30	5.668,54	200.000,00	96.491,01	5.668,89	200.000,00
Vegetação Nativa - Mata Atlântica	2	38.370,04	1.567,89	91.875,00	38.370,04	1.567,89	91.875,00
Não Agrícola - Uso recreativo/lazer	2	297.190,99	12.631,58	782.608,70	269.087,19	12.201,47	637.681,16



Araquari, Balneário Camboriú, Balneário Barra do Sul, Barra Velha, Bombinhas, Camboriú, Corupá, Garuva, Guaramirim, Ilhota, Itajaí, Itapema, Itapoá, Jaraguá do Sul, Joinville, Massaranduba, Navegantes, Penha, Balneário Piçarras, Porto Belo, São Francisco do Sul, São João do Itaperiú e Schroeder.

MERCADO REGIONAL DE TERRAS CANOINHAS (MRT - 1016)

USO		Valor Total do Imóvel - VTI (R\$/ha)			Valor da Terra Nua - VTN (R\$/ha)		
Tipologia de Uso	nível	Média	mínimo	máximo	Média	mínimo	máximo
Geral	0	44.257,36	3.719,01	151.515,15	43.369,29	3.719,01	151.515,15
Agrícola	1	69.628,35	17.727,27	144.871,79	69.038,03	17.727,27	144.871,79
Pecuária	1	34.314,93	3.719,01	63.243,24	34.314,93	3.719,01	63.243,24
Exploração Mista	1	42.417,14	14.480,20	87.603,31	42.417,14	14.480,20	87.603,31
Silvicultura	1	20.924,45	11.157,02	37.190,08	19.511,22	8.518,52	32.000,00
Vegetação Nativa	1	24.249,50	9.677,42	33.471,07	24.249,50	9.677,42	33.471,07
Não Agrícola	1	66.310,82	29.325,51	151.515,51	66.310,82	29.325,51	151.515,51
Agrícola - Grãos Diversos	2	69.628,35	17.727,27	144.871,79	69.038,03	17.727,27	144.871,79
Pecuária - Bovino Pastagem Plantada - Baixa Capacidade	2	34.314,93	3.719,01	63.243,24	34.314,93	3.719,01	63.243,24
Exploração Mista - Agrícola + Pecuária	2	42.756,68	20.454,55	87.603,31	42.756,68	20.454,55	87.603,31
Exploração Mista - Pecuária + Silvicultura	2	41.143,86	14.480,20	81.196,58	41.143,86	14.480,20	81.196,58
Silvicultura - floresta Plantada - Pinus	2	20.924,45	11.157,02	37.190,08	19.511,22	8.518,52	32.000,00
Vegetação Nativa - Mata Atlântica	2	24.249,50	9.677,42	33.471,07	24.249,50	9.677,42	33.471,07
Não Agrícola - Uso recreativo/lazer	2	66.310,82	29.325,51	151.515,51	66.310,82	29.325,51	151.515,51



Bela Vista do Toldo, Campo Alegre, Canoinhas, Irineópolis, Itaiópolis, Mafra, Major Vieira, Monte Castelo, Papanduva, Porto União, Rio Negrinho, Santa Terezinha, São Bento do Sul, Timbó Grande e Três Barras.

REGIÃO SUDESTE

ESPÍRITO SANTO

MERCADO REGIONAL DE TERRAS NORTE (MRT-2001)

USO		Valor Total do Imóvel – VTI (R\$/ha)			Valor da Terra Nua – VTN (R\$/ha)		
Tipologia de Uso	nível	Média	mínimo	máximo	Média	mínimo	máximo
Geral	0	24.657,00	12.021,55	38.367,45	21.033,00	10.000,25	27.650,60
Pecuária	1	23.282,00	19.789,70	26.774,30	20.557,00	17.473,45	23.640,55
Exploração Mista	1	33.363,00	28.358,55	38.367,45	24.044,00	20.437,40	27.650,60
Pecuária Diversos - Alta Capacidade	2	26.118,00	22.200,30	30.035,70	23.286,00	19.793,10	26.778,90
Pecuária Diversos - Baixa Capacidade	2	14.143,00	12.021,55	16.264,45	11.765,00	10.000,25	13.529,75
Exploração Mista - Diversificada	2	33.363,00	28.358,55	38.367,45	24.044,00	20.437,40	27.650,60
		<p>Conceição da Barra, Ecoporanga, Montanha, Mucurici, Pedro Canário e Ponto Belo.</p>					

MERCADO REGIONAL DE TERRAS NOROESTE (MRT-2002)

USO		Valor Total do Imóvel – VTI (R\$/ha)			Valor da Terra Nua – VTN (R\$/ha)		
Tipologia de Uso	nível	Média	mínimo	máximo	Média	mínimo	máximo
Geral	0	38.167,00	25.035,05	53.034,55	29.041,00	22.383,90	49.195,85
Agrícola	1	81.220,00	69.037,00	93.403,00	42.779,00	36.362,15	49.195,85
Pecuária	1	29.453,00	25.035,05	33.870,95	26.334,00	22.383,90	30.284,10
Exploração Mista	1	46.117,00	39.199,45	53.034,55	31.284,00	26.591,40	35.976,60
Agrícola - Produção Diversificada	2	81.220,00	69.037,00	93.403,00	42.779,00	36.362,15	49.195,85
Pecuária - Diversos	2	29.453,00	25.035,05	33.870,95	26.334,00	22.383,90	30.284,10
Exploração Mista - Diversificada	2	46.117,00	39.199,45	53.034,55	31.284,00	26.591,40	35.976,60
		<p>Boa Esperança, Linhares, Pinheiros e São Mateus.</p>					

REGIÃO SUDESTE

ESPÍRITO SANTO

MERCADO REGIONAL DE TERRAS CENTRO-NORTE II (MRT-2003)

USO		Valor Total do Imóvel – VTI (R\$/ha)			Valor da Terra Nua – VTN (R\$/ha)		
Tipologia de Uso	nível	Média	mínimo	máximo	Média	mínimo	máximo
Geral	0	80.414,00	23.897,75	92.476,10	54.588,00	22.479,95	52.749,35
Agrícola	1	87.993,00	74.794,05	101.192,00	45.869,00	38.988,65	52.749,35
Pecuária	1	28.115,00	23.897,75	32.332,25	26.447,00	22.479,95	30.414,05
Agrícola - Produção Diversificada	2	87.993,00	74.794,05	101.192,00	45.869,00	38.988,65	52.749,35
Pecuária - Diversos	2	28.115,00	23.897,75	32.332,25	26.447,00	22.479,95	30.414,05
		Jaguaré, Governador Lindenberg, Marilândia, Rio Bananal, Sooretama e Vila Valério.					

MERCADO REGIONAL DE TERRAS CENTRO-NORTE I (MRT-2004)

USO		Valor Total do Imóvel – VTI (R\$/ha)			Valor da Terra Nua – VTN (R\$/ha)		
Tipologia de Uso	nível	Média	mínimo	máximo	Média	mínimo	máximo
Geral	0	35.193,00	22.548,80	49.797,30	26.752,00	20.069,35	47.884,85
Agrícola	1	72.120,00	61.302,00	82.938,00	41.639,00	35.393,15	47.884,85
Pecuária	1	26.528,00	22.548,80	30.507,20	23.611,00	20.069,35	27.152,65
Exploração Mista	1	43.302,00	36.806,70	49.797,30	28.883,00	24.550,55	33.215,45
Agrícola - Produção Diversificada	2	72.120,00	61.302,00	82.938,00	41.639,00	35.393,15	47.884,85
Pecuária - Diversos	2	26.528,00	22.548,80	30.507,20	23.611,00	20.069,35	27.152,65
Exploração Mista - Diversificada	2	43.302,00	36.806,70	49.797,30	28.883,00	24.550,55	33.215,45
		Águia Branca, Nova Venécia, São Domingos do Norte, São Gabriel da Palha e Vila Pavão.					

REGIÃO SUDESTE

ESPÍRITO SANTO

MERCADO REGIONAL DE TERRAS NOROESTE (MRT-2005)

USO		Valor Total do Imóvel – VTI (R\$/ha)			Valor da Terra Nua – VTN (R\$/ha)		
Tipologia de Uso	nível	Média	mínimo	máximo	Média	mínimo	máximo
Geral	0	26.907,00	21.282,30	61.933,25	21.220,00	15.424,95	36.230,75
Agrícola	1	53.855,00	45.776,75	61.933,25	31.505,00	26.779,25	36.230,75
Pecuária	1	25.038,00	21.282,30	28.793,70	21.857,00	18.578,45	25.135,55
Exploração Mista	1	25.918,00	22.030,30	29.805,70	18.147,00	15.424,95	20.869,05
Agrícola - Produção Diversificada	2	53.855,00	45.776,75	61.933,25	31.505,00	26.779,25	36.230,75
Pecuária - Diversos	2	25.038,00	21.282,30	28.793,70	21.857,00	18.578,45	25.135,55
Exploração Mista - Diversificada	2	25.918,00	22.030,30	29.805,70	18.147,00	15.424,95	20.869,05
		<p>Água Doce do Norte, Alto Rio Novo, Barra de São Francisco, Mantenópolis e Pancas.</p>					

MERCADO REGIONAL DE TERRAS CENTRO-LESTE (MRT-2006)

USO		Valor Total do Imóvel – VTI (R\$/ha)			Valor da Terra Nua – VTN (R\$/ha)		
Tipologia de Uso	nível	Média	mínimo	máximo	Média	mínimo	máximo
Geral	0	29.394,00	10.701,50	97.480,90	24.615,00	9.208,05	53.136,90
Agrícola	1	84.766,00	72.051,10	97.480,90	46.206,00	39.275,10	53.136,90
Pecuária	1	29.436,00	25.020,60	33.851,40	26.967,00	22.921,95	31.012,05
Exploração Mista	1	31.532,00	26.802,20	36.261,80	20.998,00	17.848,30	24.147,70
Agrícola - Produção Diversificada	2	84.766,00	72.051,10	97.480,90	46.206,00	39.275,10	53.136,90
Pecuária Diversos - Alta Capacidade	2	32.595,00	27.705,75	37.484,25	29.993,00	25.494,05	34.491,95
Pecuária Diversos - Baixa Capacidade	2	12.590,00	10.701,50	14.478,50	10.833,00	9.208,05	12.457,95
Exploração mista – Diversificada	3	31.532,00	26.802,20	36.261,80	20.998,00	17.843,30	24.147,70
		<p>Aracruz, Colatina, Fundão, Ibraçu e João Neiva.</p>					

REGIÃO SUDESTE

ESPÍRITO SANTO

MERCADO REGIONAL DE TERRAS CENTRO-OESTE (MRT-2007)

USO		Valor Total do Imóvel – VTI (R\$/ha)			Valor da Terra Nua – VTN (R\$/ha)		
Tipologia de Uso	nível	Média	mínimo	máximo	Média	mínimo	máximo
Geral	0	18.384,00	8.333,40	38.355,95	13.702,00	6.845,90	21.095,60
Agrícola	1	33.353,00	28.350,05	38.355,95	18.344,00	15.592,40	21.095,60
Pecuária	1	13.425,00	11.411,25	15.438,75	11.588,00	9.849,80	13.326,20
Exploração Mista	1	24.092,00	20.478,20	27.705,80	16.210,00	13.778,50	18.641,50
Agrícola - Produção Diversificada	2	33.353,00	28.350,05	38.355,95	18.344,00	15.592,40	21.095,60
Pecuária Diversos - Alta Capacidade	2	20.305,00	17.259,25	23.350,75	18.304,00	15.558,40	21.095,60
Pecuária Diversos - Baixa Capacidade	2	9.804,00	8.333,40	11.274,60	8.054,00	6.845,90	9.262,10
Exploração mista – Diversificada	2	24.092,00	20.478,20	27.705,80	16.210,00	13.778,50	18.641,50



Baixo Guandu, Itaguaçu, Itarana, Laranja da Terra e São Roque do Canaã.

MERCADO REGIONAL DE TERRAS SERRANO (MRT-2008)

USO		Valor Total do Imóvel – VTI (R\$/ha)			Valor da Terra Nua – VTN (R\$/ha)		
Tipologia de Uso	nível	Média	mínimo	máximo	Média	mínimo	máximo
Geral	0	29.078,00	19.045,95	79.750,20	23.657,00	16.029,30	47.245,45
Agrícola	1	69.348,00	58.945,80	79.750,20	41.083,00	34.920,55	47.245,45
Pecuária	1	22.407,00	19.045,95	25.768,05	18.858,00	16.029,30	21.686,70
Exploração Mista	1	31.662,00	26.912,70	36.411,30	24.770,00	21.054,50	28.485,50
Floresta Plantada	1	37.350,00	31.747,50	42.952,50	30.759,00	26.145,15	35.372,85
Agrícola - Produção Diversificada	2	69.348,00	58.945,80	79.750,20	41.083,00	34.920,55	47.245,45
Pecuária Diversos	2	22.407,00	19.045,95	25.768,05	18.858,00	16.029,30	21.686,70
Exploração mista – Diversificada	2	31.662,00	26.912,70	36.411,30	24.770,00	21.054,50	28.485,50
Floresta Plantada - Silvicultura	2	37.350,00	31.747,50	42.952,50	30.759,00	26.145,15	35.372,85



Afonso Cláudio, Alfredo Chaves, Castelo, Conceição do Castelo, Domingos Martins, Marechal Floriano, Santa Leopoldina, Santa Maria de Jetibá, Santa Teresa, Vargem Alta, Venda Nova do Imigrante.

REGIÃO SUDESTE

ESPÍRITO SANTO

MERCADO REGIONAL DE TERRAS SUDOESTE I (MRT-2009)

USO		Valor Total do Imóvel – VTI (R\$/ha)			Valor da Terra Nua – VTN (R\$/ha)		
Tipologia de Uso	nível	Média	mínimo	máximo	Média	mínimo	máximo
Geral	0	45.719,00	26.469,00	81.135,95	30.765,00	22.624,45	45.439,95
Agrícola	1	70.553,00	59.970,05	81.135,95	39.513,00	33.586,05	45.439,95
Pecuária	1	31.140,00	26.469,00	35.811,00	26.617,00	22.624,45	30.609,55
Exploração Mista	1	43.638,00	37.092,30	50.183,70	30.691,00	26.087,35	35.294,65
Agrícola - Café	2	70.553,00	59.970,05	81.135,95	39.513,00	33.586,05	45.439,95
Pecuária Diversos	2	31.140,00	26.469,00	35.811,00	26.617,00	22.624,45	30.609,55
Exploração mista – Diversificada	2	43.638,00	37.092,30	50.183,70	30.691,00	26.087,35	35.294,65
		Brejetuba, Ibatiba, Irupi e Iúna.					

MERCADO REGIONAL DE TERRAS SUDOESTE II (MRT-2010)

USO		Valor Total do Imóvel – VTI (R\$/ha)			Valor da Terra Nua – VTN (R\$/ha)		
Tipologia de Uso	nível	Média	mínimo	máximo	Média	mínimo	máximo
Geral	0	22.922,00	19.483,70	39.156,35	18.726,00	15.917,10	24.181,05
Agrícola	1	34.049,00	28.941,65	39.156,35	21.027,00	17.872,95	24.181,05
Pecuária	1	23.527,00	19.997,95	27.056,05	20.895,00	17.760,75	24.029,25
Agrícola - Café	2	34.049,00	28.941,65	39.156,35	21.027,00	17.872,95	24.181,05
Pecuária Diversos	2	23.527,00	19.997,95	27.056,05	20.895,00	17.760,70	24.029,25
		Divino de São Lourenço, Dolores do Rio Preto, Guaçuí, Ibitirama e Muniz Freire.					

REGIÃO SUDESTE

ESPÍRITO SANTO

MERCADO REGIONAL DE TERRAS SUL (MRT-2011)

USO		Valor Total do Imóvel – VTI (R\$/ha)			Valor da Terra Nua – VTN (R\$/ha)		
Tipologia de Uso	nível	Média	mínimo	máximo	Média	mínimo	máximo
Geral	0	24.603,00	19.567,00	42.147,50	20.329,00	17.060,35	24.284,55
Agrícola	1	36.650,00	31.152,50	42.147,50	21.117,00	17.949,45	24.284,55
Pecuária	1	23.020,00	19.567,00	26.473,00	20.071,00	17.060,35	23.081,65
Agrícola - Produção Diversificada	2	36.650,00	31.152,50	42.147,50	21.117,00	17.949,45	24.284,55
Pecuária Diversos	2	23.020,00	19.567,00	26.473,00	20.071,00	17.060,35	23.081,65
		<p>Alegre, Apiacá, Atilio Vivacqua, Bom Jesus do Norte, Cachoeiro de Itapemirim, Iconha, Jerônimo Monteiro, Mimoso do Sul, Muqui, Rio Novo do Sul e São José do Calçado.</p>					

MERCADO REGIONAL DE TERRAS LITORAL SUL (MRT-2012)

USO		Valor Total do Imóvel – VTI (R\$/ha)			Valor da Terra Nua – VTN (R\$/ha)		
Tipologia de Uso	nível	Média	mínimo	máximo	Média	mínimo	máximo
Geral	0	28.291,00	24.047,35	32.878,50	25.268,00	21.477,80	29.266,35
Pecuária	1	28.590,00	24.301,50	32.878,50	25.449,00	21.631,65	29.266,35
Pecuária Diversos	2	28.590,00	24.301,50	32.878,50	25.449,00	21.631,65	29.266,35
Tipologia de Uso	el categor	Média	mínimo	máximo	Média	mínimo	máximo
		<p>Anchieta, Guarapari, Itapemirim, Marataízes, Piúma e Presidente Kennedy.</p>					

MERCADO REGIONAL DE TERRAS VITORIA E ENTORNO (MRT-2013)

USO		Valor Total do Imóvel – VTI (R\$/ha)			Valor da Terra Nua – VTN (R\$/ha)		
Tipologia de Uso	nível	Média	mínimo	máximo	Média	mínimo	máximo
Geral	0	33.908,00	27.632,65	38.994,20	29.163,00	24.214,80	33.537,45
Pecuária	1	32.509,00	27.632,65	37.385,35	28.488,00	24.214,80	32.761,20
Pecuária Diversos	2	32.509,00	27.632,65	37.385,35	28.488,00	24.214,80	32.761,20
		<p>Cariacica, Serra, Viana, Vila Velha e Vitória.</p>					

REGIÃO SUDESTE

MINAS GERAIS

MERCADO REGIONAL DE TERRAS MONTES CLAROS (MRT - 601)

USO		Valor Total do Imóvel – VTI (R\$/ha)			Valor da Terra Nua – VTN (R\$/ha)		
Tipologia de Uso	nível	Média	mínimo	máximo	Média	mínimo	máximo
Geral	0	4.494,38	1.004,43	11.428,57	3.410,35	1.004,43	8.000,00
Pecuária	1	4.471,47	1.498,27	9.846,60	3.416,35	1.315,55	6.892,62
Exploração Mista	1	5.119,64	2.347,62	20.000,00	5.119,64	2.239,28	8.000,00
Vegetação nativa	1	2.317,88	1.004,43	3.347,98	2.017,10	1.004,43	3.347,98
Floresta Plantada	1	4.830,79	2.986,89	7.398,45	3.611,81	2.881,84	4.013,54
Pecuária - Bovino Pastagem Plantada - Baixa Capacidade	2	4.010,54	1.498,27	6.400,00	3.023,61	1.315,55	4.480,00
Pecuária - Bovino Pastagem Plantada - Média Capacidade	2	7.520,59	4.210,53	12.000,00	5.509,17	3.368,42	8.401,59
Vegetação nativa - Cerrado	2	2.317,88	1.004,43	3.347,98	2.017,10	1.004,43	3.347,98
Exploração Mista - Agrícola + Pecuária	2	5.119,64	2.347,62	20.000,00	5.119,64	2.239,28	8.000,00
Floresta Plantada - Silvicultura	2	4.830,79	2.986,89	7.398,45	3.611,81	2.881,84	4.013,54



Berizal, Bocaiúva, Bonito De Minas, Botumirim, Brasília De Minas, Buritizeiro, Campo Azul, Capitão Enéas, Catuti, Claro Dos Poções, Cônego Marinho, Coração De Jesus, Cristália, Curral De Dentro, Engenheiro Navarro, Espinosa, Francisco Dumont, Francisco Sá, Fruta De Leite, Gameleiras, Glauclândia, Grão Mogol, Guaraciama, Ibiaí, Ibiracatu, Icaraí De Minas, Indaiabira, Itacambira, Itacarambi, Jaíba, Janaúba, Januária, Japonvar, Jequitaiá, Joaquim Felício, Josenópolis, Juramento, Juvenília, Lagoa Dos Patos, Lassance, Lontra, Luislândia, Mamonas, Manga, Matias Cardoso, Mato Verde, Mirabela, Miravânia, Montalvânia, Monte Azul, Montes Claros, Montezuma, Ninheira, Nova Porteira, Novorizonte, Olhos - d'Água, Padre Carvalho, Pai Pedro, Patis, Pedras De Maria Da Cruz, Pirapora, Ponto Chique, Porteira, Riacho Dos Machados, Rio Pardo De Minas, Rubelita, Salinas, Santa Cruz De Salinas, Santa Fé De Minas, Santo Antônio Do Retiro, São Francisco, São João Da Lagoa, São João Da Ponte, São João Das Missões, São João Do Pacuí, São João Do Paraíso, São Romão, Serranópolis De Minas, Taiobeiras, Ubaí, Vargem Grande Do Rio Pardo, Várzea Da Palma, Varzelândia e Verdelândia.

MERCADO REGIONAL DE TERRAS PATOS DE MINAS (MRT - 602)

USO		Valor Total do Imóvel – VTI (R\$/ha)			Valor da Terra Nua – VTN (R\$/ha)		
Tipologia de Uso	nível	Média	mínimo	máximo	Média	mínimo	máximo
Geral	0	30.279,72	2.830,19	80.000,00	27.211,38	2.295,60	79.166,67
Agrícola	1	75.156,92	31.557,69	120.000,00	68.204,29	31.557,69	107.449,54
Pecuária	1	16.115,51	2.830,19	34.042,55	13.742,28	2.295,60	29.361,70
Exploração Mista	1	45.296,70	19.672,13	64.748,20	38.713,12	8.743,17	62.158,27
Agrícola - Café	2	85.261,33	31.557,69	120.000,00	71.310,40	31.557,69	93.000,00
Agrícola - Grãos Diversos	2	68.486,65	40.909,09	108.000,00	66.133,55	39.745,45	107.449,54



Arapuá, Carmo do Paranaíba, Coromandel, Cruzeiro da Fortaleza, Guarda - Mor, Guimarânia, João Pinheiro, Lagamar, Lagoa Formosa, Lagoa Grande, Matutina, Paracatu, Patos de Minas, Patrocínio, Presidente Olegário, Rio Paranaíba, São Gonçalo do Abaeté, São Gotardo, Serra do Salitre, Tiros, Varjão de Minas, Vazante.

REGIÃO SUDESTE

MINAS GERAIS

MERCADO REGIONAL DE TERRAS UBERLÂNDIA (MRT - 603)

USO		Valor Total do Imóvel – VTI (R\$/ha)			Valor da Terra Nua – VTN (R\$/ha)		
Tipologia de Uso	nível	Média	mínimo	máximo	Média	mínimo	máximo
Geral	0	52.606,55	30.313,69	117.573,41	42.964,16	36.519,54	92.381,53
Agrícola	1	65.457,40	55.638,79	75.276,01	53.444,50	45.427,82	61.461,17
Pecuária	1	35.663,16	30.313,69	41.012,64	28.924,07	24.585,46	33.262,68
Exploração Mista	1	37.011,44	31.459,72	42.563,16	30.887,64	26.254,49	35.520,78
Agrícola - Café	2	102.237,74	86.902,08	117.573,41	80.331,76	68.282,00	92.381,53
Agrícola - Grãos Diversos	2	65.792,92	55.923,98	75.661,86	50.992,71	43.343,81	58.641,62
Pecuária - Bovino - Pastagem Plantada	2	35.663,16	30.313,69	41.012,64	28.924,07	24.585,46	33.262,68
Exploração Mista - Agricultura + Pecuária	2	37.011,44	31.459,72	42.563,16	30.887,64	26.254,49	35.520,78

	<p>Abadia dos Dourados, Araguari, Araporã, Cachoeira Dourada, Campina Verde, Canápolis, Capinópolis, Cascalho Rico, Centralina, Douradoquara, Estrela do Sul, Grupiara, Gurinhatã, Indianópolis, Ipiacu, Irai de Minas, Ituiutaba, Monte Alegre de Minas, Monte Carmelo, Prata, Romaria, Santa Vitória, Tupaciguara, Uberlândia</p>
---	---

MERCADO REGIONAL DE TERRAS UBERABA (MRT - 604)

USO		Valor Total do Imóvel – VTI (R\$/ha)			Valor da Terra Nua – VTN (R\$/ha)		
Tipologia de Uso	nível	Média	mínimo	máximo	Média	mínimo	máximo
Geral	0	47.851,62	27.919,84	107.453,48	41.552,09	23.397,20	83.730,45
Agrícola	1	68.030,94	57.826,30	78.235,58	59.611,61	50.669,87	68.553,35
Pecuária	1	32.846,87	27.919,84	37.773,90	27.526,11	23.397,20	31.655,03
Exploração Mista	1	40.766,68	34.651,67	46.881,68	35.670,97	30.320,33	41.021,62
Agrícola - Café	2	93.437,81	79.422,14	107.453,48	72.809,09	61.887,73	83.730,45
Agrícola - Grãos Diversos	2	69.943,96	59.452,37	80.435,55	63.302,35	53.807,00	72.797,70
Pecuária - Bovino Pastagem Plantada	2	32.846,87	27.919,84	37.773,90	27.526,11	23.397,20	31.655,03
Exploração Mista - Agricultura + Pecuária	2	40.766,68	34.651,67	46.881,68	35.670,97	30.320,33	41.021,62

	<p>Água Comprida, Araxá, Campo Florido, Campos Altos, Carneirinho, Comendador Gomes, Conceição das Alagoas, Conquista, Delta, Fronteira, Frutal, Ibiá, Itapagipe, Iturama, Limeira do Oeste, Nova Ponte, Pedrinópolis, Perdizes, Pirajuba, Planura, Pratinha, Sacramento, Santa Juliana, Santa Rosa da Serra, São Francisco de Sales, Tapira, Uberaba, União de Minas, Veríssimo</p>
---	--

REGIÃO SUDESTE

MINAS GERAIS

MERCADO REGIONAL DE TERRAS DIVINÓPOLIS (MRT - 605)

USO		Valor Total do Imóvel – VTI (R\$/ha)			Valor da Terra Nua – VTN (R\$/ha)		
Tipologia de Uso	nível	Média	mínimo	máximo	Média	mínimo	máximo
Geral	0	26.842,71	3.226,07	48.901,50	25.572,58	3.226,07	43.468,00
Pecuária	1	22.401,92	17.349,80	29.568,95	19.551,36	14.808,26	25.572,58
Exploração Mista	1	30.070,53	3.845,00	48.901,50	26.799,26	3.652,75	43.468,00
Pecuária - Bovino - Pastagem Formada	2	22.401,92	17.349,80	29.568,95	19.551,36	14.808,26	25.572,58
Exploração Mista - Agrícola + Pastagem	2	32.894,02	3.845,00	48.901,50	30.948,77	3.652,75	43.468,00
Exploração Mista - Pastagem+Floresta Plantada.	2	20.894,18	11.397,44	31.677,00	13.313,34	10.400,16	15.838,50

	<p>Abaeté, Araújos, Arcos, Bambuí, Biquinhas, Bom Despacho, Bonfim, Camacho, Carmo da Mata, Carmo do Cajuru, Carmópolis de Minas, Cedro do Abaeté, Cláudio, Conceição do Pará, Córrego Danta, Córrego Fundo, Crucilândia, Divinópolis, Dolores do Indaiá, Estrela do Indaiá, Formiga, Igaratinga, Iguatama, Itaguara, Itapeçerica, Itatiaiuçu, Itaúna, Japaraíba, Lagoa da Prata, Leandro Ferreira, Luz, Maravilhas, Martinho Campos, Medeiros, Moema, Morada Nova de Minas, Nova Serrana, Oliveira, Onça de Pitangui, Paineiras, Pains, Papagaios, Pará de Minas, Passa Tempo, Pedra do Indaiá, Pequi, Perdigoão, Piedade dos Gerais, Pimenta, Piracema, Pitangui, Pompéu, Quartel Geral, Rio Manso, Santo Antônio do Monte, São Francisco de Paula, São Gonçalo do Pará, São José da Varginha, São Sebastião do Oeste, Serra da Saudade e Tapiraí</p>
---	---

MERCADO REGIONAL DE TERRAS VARGINHA (MRT - 606)

USO		Valor Total do Imóvel – VTI (R\$/ha)			Valor da Terra Nua – VTN (R\$/ha)		
Tipologia de Uso	nível	Média	mínimo	máximo	Média	mínimo	máximo
Geral	0	60.540,46	10.042,75	158.931,98	48.344,93	10.042,75	153.369,36
Agrícola	1	73.280,20	23.148,15	125.000,00	57.043,83	23.148,15	90.118,52
Pecuária	1	40.991,52	11.702,20	113.522,84	34.592,74	11.172,33	113.522,84
Exploração Mista	1	42.511,67	26.859,49	58.337,38	31.273,62	12.891,32	53.475,94
Não Agrícola	1	750.690,26	148.760,33	1.562.500,00	728.955,50	119.834,71	1.562.500,00
Agrícola - Café	2	88.588,68	38.739,67	157.621,20	61.199,62	23.684,21	123.540,94
Agrícola - Cana	2	78.154,46	37.241,38	107.131,93	63.928,44	25.172,41	90.090,09
Agrícola - Grãos Diversificados	2	59.557,90	23.148,15	103.040,54	55.113,11	23.148,15	90.000,00
Pecuária - Bovino - Pastagem Nativa	2	40.991,52	11.702,20	113.522,84	34.592,74	11.172,33	113.522,84
Exploração Mista - Agrícola + Pecuária	2	42.511,67	26.859,49	58.337,38	31.273,62	12.891,32	53.475,94
Não Agrícola - Periurbano	2	898.879,53	148.760,33	1.562.500,00	886.906,65	119.834,71	1.562.500,00

	<p>Aguanil, Alfenas, Alpinópolis, Alterosa, Arceburgo, Areado, Boa Esperança, Bom Jesus da Penha, Bom Sucesso, Cabo Verde, Cambuquira, Campanha, Campo Belo, Campo do Meio, Campos Gerais, Cana Verde, Candeias, Capetinga, Capitólio, Carmo da Cachoeira, Carmo do Rio Claro, Carrancas, Carvalhopolis, Cássia, Claraval, Conceição da Aparecida, Coqueiral, Cordislândia, Cristais, Delfinópolis, Divisa Nova, Doloresópolis, Eloi Mendes, Fama, Fortaleza de Minas, Guapé, Guaranésia, Guaxupé, Ibiraci, Ibituruna, Ijaci, Illicínea, Ingaí, Itamogi, Itaú de Minas, Itumirim, Itutinga, Jacui, Juruaia, Lavras, Luminarias, Machado, Monsehor Paulo, Monte Belo, Monte Santo de Minas, Muzambinho, Nepomuceno, Nova Resende, Paraguaçu, Passos, Perdões, Piumhi, Poço Fundo, Prataópolis, Ribeirão Vermelho, Santana da Vargem, Santana do Jacaré, Santo Antonio do Amparo, São Bento do Amparo, São Gonçalo do Sapucaí, São João Batista da Glória, São José da Barra, São Pedro da União, São Roque de Minas, São Sebastião do Paraíso, São Thomé das Letras, São Tomás de Aquino, Serrania, Três Corações, Três Pontas, Vargem Bonita, Varginha.</p>
---	---

REGIÃO SUDESTE

MINAS GERAIS

MERCADO REGIONAL DE TERRAS POUSO ALEGRE (MRT - 607)

USO		Valor Total do Imóvel – VTI (R\$/ha)			Valor da Terra Nua – VTN (R\$/ha)		
Tipologia de Uso	nível	Média	mínimo	máximo	Média	mínimo	máximo
Geral	0	12.312,07	364,72	64.315,15	10.624,46	346,48	61.099,39
Agrícola	1	22.318,32	939,43	64.315,15	19.372,31	704,57	61.099,39
Pecuária	1	3.482,83	330,00	6.611,57	3.395,58	346,48	7.486,80
Exploração Mista	1	8.576,97	440,86	21.115,71	7.294,41	440,86	21.115,71
Agrícola - Grãos Diversos	2	23.381,77	939,43	64.315,15	19.372,31	704,57	61.099,39
Pecuária - Bovino - Pastagem Formada	2	4.062,27	364,72	7.863,65	3.395,58	346,48	7.486,80
Exploração Mista - Agrícola + Pastagem	2	10.383,52	3.294,20	21.115,71	8.908,82	2.310,04	21.115,71



Aiuruoca, Alagoa, Albertina, Andradas, Baependi, Bandeira do Sul, Bom Repouso, Borda da Mata, Botelhos, Brazópolis, Bueno Brandão, Cachoeira de Minas, Caldas, Camanducaia, Cambuí, Campestre, Careacu, Carmo de Minas, Carvalhos, Caxambu, Conceição das Pedras, Conceição do Rio Verde, Conceição dos Ouros, Congonhal, Consolação, Córrego do Bom Jesus, Cristina, Cruzília, Delfim Moreira, Dom Viçoso, Espírito Santo do Dourado, Estiva, Extrema, Gonçalves, Heliadora, Ibitiúra de Minas, Inconfidentes, Ipuiúna, Itajubá, Itamonte, Itanhandu, Itapeva, Jacutinga, Jesuânia, Lambari, Maria da Fé, Marmelópolis, Minduri, Monte Sião, Munhoz, Natércia, Olímpio Noronha, Ouro Fino, Paraisópolis, Passa Quatro, Pedralva, Piranguçu, Piranguinho, Poços de Caldas, Pouso Alegre, Pouso Alto, Santa Rita de Caldas, Santa Rita do Sapucaí, São João da Mata, São José do Alegre, São Lourenço, São Sebastião da Bela Vista, São Sebastião do Rio Verde, Sapucaí - Mirim, Senador Amaral, Senador José Bento, Seritinga, Serranos, Silvianópolis, Soledade de Minas, Tocos do Moji, Toledo, Turvolândia, Virgínia e Wenceslau Braz.

MERCADO REGIONAL DE TERRAS BARACENA (MRT - 608)

USO		Valor Total do Imóvel – VTI (R\$/ha)			Valor da Terra Nua – VTN (R\$/ha)		
Tipologia de Uso	nível	Média	mínimo	máximo	Média	mínimo	máximo
Geral	0	27.165,47	3.319,50	93.750,00	25.123,73	2.655,60	93.750,00
Agrícola	1	48.357,73	3.319,50	93.750,00	48.008,32	2.655,60	93.750,00
Pecuária	1	18.552,17	6.122,45	59.523,81	15.750,83	6.122,45	47.619,05
Exploração Mista	1	27.627,55	3.319,50	81.818,18	25.305,32	2.655,60	81.818,18
Agrícola - Grãos Diversos	2	48.357,73	3.319,50	93.750,00	48.008,32	2.655,60	93.750,00
Pecuária - Bovino - Pastagem Formada	2	18.552,17	6.122,45	59.523,81	15.750,83	6.122,45	47.619,05
Exploração Mista - Pastagem+Floresta Plantada.	2	14.944,52	4.379,56	24.836,29	14.359,01	4.160,58	24.836,29
Exploração Mista - Agrícola + Pastagem	2	42.248,07	14.250,00	81.818,18	38.202,20	8.673,47	81.818,18



Alfredo Vasconcelos, Alto Rio Doce, Antônio Carlos, Barbacena, Barroso, Belo Vale, Capela Nova, Caranaíba, Carandaí, Casa Grande, Conceição da Barra de Minas, Catas Altas da Noruega, Cipotânea, Congonhas, Conselheiro Lafaiete, Coronel Xavier Chaves, Cristiano Otoni, Desterro de Entre Rios, Desterro do Melo, Dolores de Campos, Entre Rios de Minas, Ibertioga, Itaverava, Jeceaba, Lagoa Dourada, Lamim, Madre de Deus de Minas, Nazareno, Ouro Branco, Piedade do Rio Grande, Piranga, Prados, Queluzito, Resende Costa, Ressaquinha, Rio Espera, Ritópolis, Santa Bárbara do Tugúrio, Santa Cruz de Minas, Santana do Garambéu, Santana dos Montes, Santa Rita de Ibitipoca, São Brás do Suaçuí, São João del Rei, São Tiago, São Vicente de Minas, Senhora de Oliveira, Senhora dos Remédios e Tiradentes.

REGIÃO SUDESTE

MINAS GERAIS

MERCADO REGIONAL DE TERRAS JUIZ DE FORA (MRT - 609)

USO		Valor Total do Imóvel – VTI (R\$/ha)			Valor da Terra Nua – VTN (R\$/ha)		
Tipologia de Uso	nível	Média	mínimo	máximo	Média	mínimo	máximo
Geral	0	60.708,99	7.500,00	366.666,67	41.611,71	5.227,88	166.712,98
Agrícola	1	96.121,57	25.666,03	366.666,67	55.931,35	17.878,30	146.666,67
Pecuária	1	25.863,99	7.500,00	51.652,89	19.858,82	6.000,00	51.652,89
Vegetação Nativa	1	35.412,25	13.779,53	69.512,20	34.995,58	13.779,53	69.512,20
Exploração Mista	1	45.427,69	17.426,27	89.531,68	32.333,72	5.227,88	68.870,52
Não Agrícola	1	106.391,47	51.652,89	166.712,98	106.391,47	51.652,89	166.712,98
Agrícola – Café	2	95.897,06	25.666,03	366.666,67	55.419,39	17.878,30	146.666,67
Pecuária – Bovino – Pastagem Formada	2	25.863,99	7.500,00	51.652,89	19.858,82	6.000,00	51.652,89
Vegetação Nativa – Capoeira	2	35.412,25	13.779,53	69.512,20	34.995,58	13.779,53	69.512,20
Exploração Mista – Agrícola + Pastagem	2	50.242,26	19.117,65	89.531,68	36.324,64	13.382,35	68.870,52
Não Agrícola – Outros	2	106.391,47	51.652,89	166.712,98	106.391,47	51.652,89	166.712,98

	<p>Abadia Dos Dourados, Abre Campo, Alto Caparaó, Alto Jequitibá, Bocaiúva, Botumirim, Brasília De Minas, Campo Azul, Caparaó, Capitão Enéas, Caputira, Central De Minas, Chalé, Conceição De Ipanema, Douradoquara, Durandé, Estrela Do Sul, Grupiara, Ipanema, Iraí De Minas, Itabirinha, Lajinha, Luisburgo, Manhuaçu, Manhumirim, Mantena, Martins Soares, Matipó, Mendes Pimentel, Monte Carmelo, Mutum, Nova Belém, Pocrane, Reduto, Romaria, Santa Margarida, Santana Do Manhuaçu, São Félix De Minas, São João Do Manhuaçu, São João Do Manteninha, São José Do Mantimento, Simonésia e Taparuba.</p>
---	---

MERCADO REGIONAL DE TERRAS TRÊS MARIAS (MRT - 610)

USO		Valor Total do Imóvel – VTI (R\$/ha)			Valor da Terra Nua – VTN (R\$/ha)		
Tipologia de Uso	nível	Média	mínimo	máximo	Média	mínimo	máximo
Geral	0	9.181,88	7.804,60	10.559,16	7.285,26	6.192,47	8.378,05
Pecuária	1	9.181,88	7.804,60	10.559,16	7.285,26	6.192,47	8.378,05
Pecuária - Bovino Pastagem Plantada	2	9.181,88	7.804,60	10.559,16	7.285,26	6.192,47	8.378,05

	<p>Araçai, Augusto de Lima, Baldim, Barão de Cocais, Belo Horizonte, Betim, Bom Jesus do Amparo, Brumadinho, Buenópolis, Cachoeira da Prata, Caetanópolis, Caeté, Capim Branco, Carmésia, Catas Altas, Conceição do Mato Dentro, Confin, Congonhas do Norte, Contagem, Cordisburgo, Corinto, Curvelo, Esmeraldas, Felixlândia, Ferros, Florestal, Fortuna de Minas, Funilândia, Ibirité, Igarapé, Inhaúma, Inimutaba, Itabira, Itabirito, Itambé do Mato Dentro, Jaboticatubas, Jequitibá, Nova União, Juatuba, Lagoa Santa, Mariana, Mário Campos, Mateus Leme, Matozinhos, Moeda, Monjolos, Morro da Garça, Morro do Pilar, Nova Lima, Ouro Preto, Paraopeba, Passabém, Pedro Leopoldo, Presidente Juscelino, Prudente de Moraes, Raposos, Ribeirão das Neves, Rio Acima, Sabará, Santa Bárbara, Santa Luzia, Santa Maria de Itabira, Santana de Pirapama, Santana do Riacho, Santo Antônio do Rio Abaixo, Santo Hipólito, São Joaquim de Bicas, São José da Lapa, São Sebastião do Rio Preto, Sarzedo, Sete Lagoas, Taquaraçu de Minas, Três Marias, Vespasiano</p>
---	--

REGIÃO SUDESTE

MINAS GERAIS

MERCADO REGIONAL DE TERRAS TIMÓTEO (MRT - 611)

USO		Valor Total do Imóvel – VTI (R\$/ha)			Valor da Terra Nua – VTN (R\$/ha)		
Tipologia de Uso	nível	Média	mínimo	máximo	Média	mínimo	máximo
Geral	0	14.138,44	12.017,67	16.259,20	11.424,67	9.710,97	13.138,37
Pecuária	1	14.138,44	12.017,67	16.259,20	11.424,67	9.710,97	13.138,37
Pecuária - Bovino Pastagem Plantada	2	14.138,44	12.017,67	16.259,20	11.424,67	9.710,97	13.138,37

	<p>Açucena, Alvarenga, Antônio Dias, Bela Vista de Minas, Belo Oriente, Bom Jesus do Galho, Braúnas, Bugre, Caratinga, Coronel Fabriciano, Córrego Novo, Dionísio, Dom Cavati, Entre Folhas, Iapu, Imbé de Minas, Inhapim, Ipaba, Ipatinga, Jaguarauçu, Joanésia, João Monlevade, Marliéria, Mesquita, Naque, Nova Era, Periquito, Piedade de Caratinga, Pingo - d'Água, Raul Soares, Rio Piracicaba, Santa Bárbara do Leste, Santana do Paraíso, Santa Rita de Minas, São Domingos das Dores, São Domingos do Prata, São Gonçalo do Rio Abaixo, São João do Oriente, São José do Goiabal, São Sebastião do Anta, Timóteo, Ubaporanga, Vargem Alegre, Vermelho Novo</p>
---	---

MERCADO REGIONAL DE TERRAS GOVERNADOR VALADARES (MRT - 612)

USO		Valor Total do Imóvel – VTI (R\$/ha)			Valor da Terra Nua – VTN (R\$/ha)		
Tipologia de Uso	nível	Média	mínimo	máximo	Média	mínimo	máximo
Geral	0	12.508,11	10.631,89	14.384,32	9.482,99	8.060,54	10.905,44
Pecuária	1	12.508,11	10.631,89	14.384,32	9.482,99	8.060,54	10.905,44
Pecuária - Bovino Pastagem Plantada	2	12.508,11	10.631,89	14.384,32	9.482,99	8.060,54	10.905,44

	<p>Aimorés, Alpercata, Cantagalo, Capitão Andrade, Central de Minas, Coluna, Conselheiro Pena, Coroaci, Cuparaque, Divino das Laranjeiras, Divinolândia de Minas, Dom Joaquim, Dores de Guanhões, Engenheiro Caldas, Fernandes Tourinho, Frei Inocêncio, Frei Lagonegro, Galiléia, Goiabeira, Gonzaga, Governador Valadares, Guanhões, Itabirinha, Itanhomi, Ituaeta, Jampruca, José Raydan, Mantena, Marilac, Materlândia, Mendes Pimentel, Nacip Raydan, Nova Belém, Paulistas, Peçanha, Resplendor, Rio Vermelho, Sabinópolis, Santa Efigênia de Minas, Santa Maria do Suaçuí, Santa Rita do Itueto, São Félix de Minas, São Geraldo da Piedade, São Geraldo do Baixio, São João do Manteninha, São João Evangelista, São José da Safira, São José do Jacuri, São Pedro do Suaçuí, São Sebastião do Maranhão, Sardoá, Senhora do Porto, Sobralia, Tarumirim, Tumiritinga, Mathias Lobato, Virgínia, Virgolândia</p>
--	--

MERCADO REGIONAL DE TERRAS GOVERNADOR VALADARES (MRT - 613)

USO		Valor Total do Imóvel – VTI (R\$/ha)			Valor da Terra Nua – VTN (R\$/ha)		
Tipologia de Uso	nível	Média	mínimo	máximo	Média	mínimo	máximo
Geral	0	9.694,83	8.240,60	35.399,67	7.972,95	4.106,07	30.089,72
Agrícola	1	30.782,33	26.164,98	35.399,67	26.164,98	22.240,23	30.089,72
Pecuária	1	6.058,17	5.149,44	6.966,89	4.830,67	4.106,07	5.555,27
Exploração Mista	1	25.807,37	21.936,26	29.678,48	21.936,26	18.645,82	25.226,70
Agrícola - Diversificada	2	30.782,33	26.164,98	35.399,67	26.164,98	22.240,23	30.089,72
Pecuária - Bovino Pastagem Plantada	2	6.058,17	5.149,44	6.966,89	4.830,67	4.106,07	5.555,27
Exploração Mista - Agrícola + Pecuária	2	25.807,37	21.936,26	29.678,48	21.936,26	18.645,82	25.226,70

	<p>Água Boa, Águas Formosas, Águas Vermelhas, Almenara, Alvorada de Minas, Cachoeira de Pajeú, Angelândia, Araçuaí, Aricanduva, Ataléia, Bandeira, Berilo, Bertópolis, Campanário, Capelinha, Carai, Carbonita, Carlos Chagas, Catuji, Chapada do Norte, Comarcinho, Coronel Murta, Couto de Magalhães de Minas, Crisólita, Datas, Diamantina, Divisa Alegre, Divisópolis, Felício dos Santos, São Gonçalo do Rio Preto, Felisburgo, Francisco Badaró, Franciscópolis, Frei Gaspar, Fronteira dos Vales, Gouveia, Itaipé, Itamarandiba, Itambacuri, Itaobim, Itinga, Jacinto, Jenipapo de Minas, Jequitinhonha, Joaíma, Jordânia, José Gonçalves de Minas, Ladainha, Leme do Prado, Machacalis, Malacacheta, Mata Verde, Medina, Minas Novas, Monte Formoso, Nanuque, Nova Mógica, Novo Cruzeiro, Novo Oriente de Minas, Ouro Verde de Minas, Padre Paraíso, Palmópolis, Pavão, Pedra Azul, Pescador, Ponto dos Volantes, Poté, Presidente Kubitschek, Rio do Prado, Rubim, Salto da Divisa, Santa Helena de Minas, Santa Maria do Salto, Santo Antônio do Itambé, Santo Antônio do Jacinto, São José do Divino, Setubinha, Senador Modestino Gonçalves, Serra Azul de Minas, Serra dos Aimorés, Serro, Teófilo Otoni, Turmalina, Umburatiba, Veredinha, Virgem da Lapa</p>
---	---

REGIÃO SUDESTE

MINAS GERAIS

MERCADO REGIONAL DE TERRAS FORMOSO (MRT - 2802)

USO		Valor Total do Imóvel – VTI (R\$/ha)			Valor da Terra Nua – VTN (R\$/ha)		
Tipologia de Uso	nível	Média	mínimo	máximo	Média	mínimo	máximo
Geral	0	8.181,03	4.990,58	14.180,65	7.179,36	4.320,27	12.427,17
Pecuária	1	8.249,11	6.599,29	9.898,93	7.143,60	5.714,88	8.572,31
Pecuária - Bovino - Pastagem Plantada - Baixa Capacidade	2	5.871,27	4.990,58	6.751,96	5.082,67	4.320,27	5.845,07
Pecuária - Bovino - Pastagem Plantada - Média Capacidade	2	8.473,71	6.980,72	9.966,69	7.296,67	6.202,17	8.391,17
Pecuária - Bovino - Pastagem Plantada - Alta Capacidade	2	12.331,00	10.481,35	14.180,65	10.806,24	9.185,30	12.427,17
		 Formoso					

MERCADO REGIONAL DE TERRAS UNAÍ (MRT - 2802)

USO		Valor Total do Imóvel – VTI (R\$/ha)			Valor da Terra Nua – VTN (R\$/ha)		
Tipologia de Uso	nível	Média	mínimo	máximo	Média	mínimo	máximo
Geral	0	17.838,17	9.934,42	36.918,15	15.726,18	8.524,31	34.582,03
Pecuária	1	12.418,02	9.934,42	14.901,63	10.655,39	8.524,31	12.786,47
Agrícola	2	26.869,58	21.495,67	32.243,50	24.642,74	19.714,19	29.571,29
Pecuária - Pastagem Plantada - Alta Capacidade	2	13.729,67	11.670,22	15.789,12	11.871,88	9.820,33	13.923,43
Agrícola - Grãos Diversos	2	30.765,13	24.612,10	36.918,15	28.818,36	23.054,69	34.582,03
		 Buritis, Cabeceira Grande e Unaí					

MERCADO REGIONAL DE TERRAS ARINOS/CHAPADA GAUCHA (MRT - 2809)

USO		Valor Total do Imóvel – VTI (R\$/ha)			Valor da Terra Nua – VTN (R\$/ha)		
Tipologia de Uso	nível	Média	mínimo	máximo	Média	mínimo	máximo
Geral	0	6.455,22	1.906,40	18.080,00	5.635,47	1.804,88	16.030,21
Mata	1	2.383,00	1.906,40	2.859,61	2.256,09	1.804,88	2.707,31
Pecuária	1	6.946,84	5.557,47	8.336,21	5.964,81	4.771,85	7.157,77
Agrícola	1	15.066,67	12.053,33	18.080,00	13.358,51	10.686,81	16.030,21
Vegetação Nativa - Mata	2	2.383,00	1.906,40	2.859,61	2.256,09	1.804,88	2.707,31
Pecuária - Bovino - Pastagem Plantada - Baixa Capacidade	2	4.540,07	3.632,06	5.448,08	4.108,10	3.286,48	4.929,71
Pecuária - Bovino - Pastagem Plantada - Média Capacidade	2	9.543,26	8.111,77	10.974,75	7.943,58	6.752,04	9.135,12
Pecuária - Bovino - Pastagem Plantada - Alta Capacidade	2	12.183,33	10.355,83	14.010,83	10.053,01	8.545,06	11.560,96
Agrícola - Grãos Diversos	1	15.066,67	12.053,33	18.080,00	13.358,51	10.686,81	16.030,21
		 Arinos, Chapada Gaúcha, Pintópolis, Riachinho, Uruçuaia, Uruana de Minas.					

REGIÃO SUDESTE

MINAS GERAIS

MERCADO REGIONAL DE TERRAS FORMOSO (MRT - 2810)

USO		Valor Total do Imóvel – VTI (R\$/ha)			Valor da Terra Nua – VTN (R\$/ha)		
Tipologia de Uso	nível	Média	mínimo	máximo	Média	mínimo	máximo
Geral	0	6.885,27	5.316,54	43.655,57	5.549,21	4.138,22	36.004,50
Pecuária	1	6.645,68	5.316,54	7.974,81	5.221,03	4.176,82	6.265,23
Agrícola	1	36.379,64	29.103,71	43.655,57	30.003,75	24.003,00	36.004,50
Pecuária - Bovino - Pastagem Plantada - Média Capacidade	2	6.794,21	5.606,20	7.982,21	5.172,77	4.138,22	6.207,33
Pecuária - Bovino - Pastagem Plantada - Alta Capacidade	2	8.500,00	7.225,00	9.775,00	7.165,86	6.090,99	8.240,74
Agrícola - Grãos Diversos	1	36.379,64	29.103,71	43.655,57	30.003,75	24.003,00	36.004,50
		Bonfinópolis de Minas, Brasilândia de Minas, Dom Bosco e Natalândia					

REGIÃO SUDESTE

SÃO PAULO

MERCADO REGIONAL DE TERRAS LESTE (MRT-801)

USO		Valor Total do Imóvel – VTI (R\$/ha)			Valor da Terra Nua – VTN (R\$/ha)		
Tipologia de Uso	nível	Média	mínimo	máximo	Média	mínimo	máximo
Geral	0	28.135,97	8.585,01	36.106,27	22.015,21	6.696,98	27.505,91
Pecuária	1	28.564,74	24.280,03	32.849,45	22.725,26	19.316,47	26.134,04
Exploração Mista	1	31.396,75	26.687,24	36.106,27	23.918,18	20.330,45	27.505,91
Floresta Plantada	1	21.104,92	17.939,18	24.270,66	13.825,64	11.751,80	15.899,49
Vegetação nativa	1	10.100,02	8.585,01	11.615,02	7.878,81	6.696,98	9.060,63
Pecuária – Bovino - Pastagem Formada	2	28.564,74	24.280,03	32.849,45	22.725,26	19.316,47	26.134,04
Exploração Mista – Diversificada	2	31.396,75	26.687,24	36.106,27	23.918,18	20.330,45	27.505,91
Floresta Plantada – Silvicultura	2	21.104,92	17.939,18	24.270,66	13.825,64	11.751,80	15.899,49
Vegetação nativa - Mata Atlântica	2	10.100,02	8.585,01	11.615,02	7.878,81	6.696,98	9.060,63



São José dos Campos, Caçapava, Igaratá, Jacareí, Jambeiro, Monteiro Lobato, Paraibuna e Santa Branca, Taubaté, Campos do Jordão, Lagoinha, Natividade da Serra, Pindamonhangaba, Santo Antônio do Pinhal, São Bento do Sapucaí, São Luiz do Paraitinga, Tremembé, Redenção das Serra, Guaratinguetá, Aparecida, Cachoeira, Paulista, Canas, Cunha, Lorena, Piquete, Potim e Roseira, Arapeí, Areias, Bananal, Lavrinhas, Queluz, São José do Barreiro, Silveiras, Caraguatatuba, Ilhabela, Ubatuba e São Sebastião

MERCADO REGIONAL DE TERRAS METROPOLITANA (MRT-802)

USO		Valor Total do Imóvel – VTI (R\$/ha)			Valor da Terra Nua – VTN (R\$/ha)		
Tipologia de Uso	nível	Média	mínimo	máximo	Média	mínimo	máximo
Geral	0	128.560,79	48.497,25	355.912,78	104.810,98	34.365,55	314.054,52
Agrícola	1	81.868,54	69.588,26	94.148,82	65.099,28	55.334,39	74.864,17
Exploração Mista	1	67.868,70	57.688,40	78.049,01	48.520,92	41.242,78	55.799,05
Floresta Plantada	1	63.577,42	54.040,81	73.114,03	44.842,01	38.115,70	51.568,31
Não Agrícola	1	278.251,28	236.513,58	319.988,97	247.287,27	210.194,18	284.380,36
Pecuária	1	84.428,41	71.764,15	97.092,67	63.353,29	53.850,30	72.856,29
Vegetação Nativa	1	57.055,59	48.497,25	65.613,93	48.316,79	41.069,27	55.564,30
Pecuária - Bovino - Pastagem Formada	2	84.428,41	71.764,15	97.092,67	63.353,29	53.850,30	72.856,29
Agrícola - Cana	2	65.560,26	55.726,22	75.394,30	60.156,01	51.132,61	69.179,41
E. Mista - Diversificada	2	61.775,12	52.508,85	71.041,38	40.430,06	34.365,55	46.494,57
Não Agrícola - Exploração turística	2	247.037,87	209.982,19	284.093,55	232.629,98	197.735,48	267.524,47
Agrícola - Grãos Diversos	2	70.754,58	60.141,40	81.367,77	56.383,61	47.926,07	64.841,15
Agrícola - Hortícola/Olerícola/Granjeiro	2	254.785,27	216.567,48	293.003,06	165.466,97	140.646,93	190.287,02
Vegetação Nativa - Mata	2	57.055,59	48.497,25	65.613,93	48.316,79	41.069,27	55.564,30
Não Agrícola - Outros	2	309.489,37	263.065,96	355.912,78	273.090,89	232.127,25	314.054,52
E. mista - Pastagem + Floresta Plantada	2	91.863,65	78.084,11	105.643,20	83.066,35	70.606,40	95.526,30
Não Agrícola - Periurbana (predominância entorno rural)	2	121.563,48	103.328,95	139.798,00	121.563,48	103.328,95	139.798,00
Floresta Plantada - Silvicultura	2	63.577,42	54.040,81	73.114,03	44.842,01	38.115,70	51.568,31



Alumínio, Araçariguama, Araçoiaba da Serra, Arujá, Atibaia, Barueri, Bertioga, Biritiba Mirim, Boituva, Bom Jesus dos Perdões, Bragança Paulista, Cabreúva, Caieiras, Cajamar, Campo Limpo Paulista, Carapicuíba, Cotia, Cubatão, Diadema, Embu das Artes, Embu-Guaçu, Ferraz de Vasconcelos, Francisco Morato, Franco da Rocha, Guararema, Guarujá, Guarulhos, Ibiúna, Igaratá, Indaiatuba, Iperó, Itanhaém, Itapeverica da Serra, Itapevi, Itaquaquecetuba, Itariri, Itatiba, Itu, Itupeva, Jandira, Jarinu, Joanópolis, Jundiaí, Jujuitiba, Louveira, Mairinque, Mairiporã, Mauá, Mogi das Cruzes, Mongaguá, Morungaba, Nazaré Paulista, Osasco, Pedra Bela, Pedro de Toledo, Peruíbe, Piedade, Pinhalzinho, Piracacia, Pirapora do Bom Jesus, Poá, Porto Feliz, Praia Grande, Ribeirão Pires, Rio Grande da Serra, Salto, Salto de Pirapora, Santa Isabel, Santana de Parnaíba, Santo André, Santos, São Bernardo do Campo, São Caetano do Sul, São Lourenço da Serra, São Paulo, São Roque, São Vicente, Sorocaba, Suzano, Taboão da Serra, Tapiraí, Tuiuti, Valinhos, Vargem, Vargem Grande Paulista, Várzea Paulista, Vinhedo, Votorantim

REGIÃO SUDESTE

SÃO PAULO

MERCADO REGIONAL DE TERRAS MOGIANA (MRT-803)

USO		Valor Total do Imóvel – VTI (R\$/ha)			Valor da Terra Nua – VTN (R\$/ha)		
Tipologia de Uso	nível	Média	mínimo	máximo	Média	mínimo	máximo
Geral	0	66.449,88	35.903,73	2.180.003,38	60.770,78	32.264,63	2.131.786,01
Agrícola	1	72.245,15	61.408,38	83.081,92	69.819,30	59.346,41	80.292,20
Pecuária	1	55.361,69	47.057,44	63.665,94	45.676,04	38.824,64	52.527,45
Exploração Mista	1	42.239,68	35.903,73	48.575,63	37.958,39	32.264,63	43.652,15
Floresta Plantada	1	85.153,99	72.380,89	97.927,09	51.491,93	43.768,14	59.215,73
Vegetação Nativa	1	62.325,03	52.976,28	71.673,78	61.435,40	52.220,09	70.650,71
Não Agrícola	1	1.895.655,11	1.611.306,84	2.180.003,38	1.853.726,96	1.575.667,92	2.131.786,01
Agrícola - Cana	2	67.926,32	57.737,37	78.115,27	66.661,63	56.662,39	76.660,87
Agrícola - Grãos Diversos	2	84.095,06	71.480,80	96.709,32	81.577,27	69.340,68	93.813,86
Agrícola - Cultura Café	2	59.698,67	50.743,87	68.653,47	41.539,70	35.308,75	47.770,66
Exploração Mista - Agrícola+Pastagem	2	42.239,68	35.903,73	48.575,63	37.958,39	32.264,63	43.652,15
Pecuária - Bovino - Pastagem Formada	2	55.361,69	47.057,44	63.665,94	45.676,04	38.824,64	52.527,45
Floresta Plantada - Silvicultura	2	85.153,99	72.380,89	97.927,09	51.491,93	43.768,14	59.215,73
Não Agrícola - Periurbanas (predominância entorno rural)	2	1.895.655,11	1.611.306,84	2.180.003,38	1.853.726,96	1.575.667,92	2.131.786,01
Vegetação Nativa - Mata	2	62.325,03	52.976,28	71.673,78	61.435,40	52.220,09	70.650,71



Aguai, Águas da Prata, Águas de Lindoia, Águas de São Pedro, Americana, Amparo, Analândia, Anhemi, Araras, Artur nogueira, Brotas, Caconde, Campinas, Capivari, Casa Branca, Cerquilha, Charqueada, Conchal, Conchas, Cordeirópolis, Descalvado, Divinolândia, Dourado, Elias Fausto, Engenheiro Coelho, Espírito Santo do Pinhal, Estiva Gerbi, Holambra, Hortolândia, Ibaté, Indaiatuba, Ipeúna, Iracemópolis, Itapira, Itirapina, Itobi, Jaguariúna, Jumirim, Laranjal Paulista, Leme, Limeira, Lindoia, Mococa, Mogi Guaçu, Mogi Mirim, Mombuca, Monte Alegre do Sul, Monte Mor, Nova Odessa, Paulínia, Pedreira, Pereiras, Piracicaba, Pirassununga, Porto Ferreira, Rafard, Ribeirão Bonito, Rio Claro, Rio das Pedras, Saltinho, Santa Bárbara do Oeste, Santa Cruz da Conceição, Santa Cruz das Palmeiras, Santa Gertrudes, Santa Maria da Serra, Santa Rita do Passa Quatro, Santa Rosa do Viterbo, Santo Antonio da Posse, Santo Antônio do Jardim, São Carlos, São João da Boa Vista, São José do Rio Pardo, São Pedro, São Sebastião da Gramma, Serra Negra, Socorro, Sumaré, Tambaú, Tapiratiba, Tietê, Torrinha, Vargem Grande do Sul.

MERCADO REGIONAL DE TERRAS SUL (MRT-804)

USO		Valor Total do Imóvel – VTI (R\$/ha)			Valor da Terra Nua – VTN (R\$/ha)		
Tipologia de Uso	nível	Média	mínimo	máximo	Média	mínimo	máximo
Geral	0	52.978,29	11.220,08	301.977,89	45.088,94	7.994,30	300.874,82
Agrícola	1	55.150,58	46.877,99	63.423,17	49.062,19	41.702,86	56.421,52
Exploração Mista	1	52.401,96	44.541,67	60.262,26	46.223,90	39.290,31	53.157,48
Floresta Plantada	1	25.826,45	21.952,48	29.700,41	24.626,45	20.932,48	28.320,41
Não Agrícola	1	262.589,47	223.201,05	301.977,89	261.630,28	222.385,74	300.874,82
Pecuária	1	56.581,04	48.093,88	65.068,20	43.959,03	37.365,18	50.552,89
Exploração Mista - Agrícola + Pastagem	2	61.981,38	52.684,18	71.278,59	54.079,93	45.967,94	62.191,92
Pecuária - Bovino - Pastagem formada	2	56.581,04	48.093,88	65.068,20	43.959,03	37.365,18	50.552,89
Agrícola - Grãos Diversos	2	101.928,37	86.639,12	117.217,63	99.922,51	84.934,13	114.910,88
Exploração Mista - Agrícola + Floresta Plantada	2	13.200,10	11.220,08	15.180,11	9.405,06	7.994,30	10.815,82



Alambari, Angatuba, Apiaí, Barra do Chapéu, Barra do Turvo, Bofete, Bom Sucesso de Itararé, Buri, Cajati, Campina do Monte Alegre, Cananéia, Capão Bonito, Capela do Alto, Cesário Lange, Coronel Macedo, Eldorado, Guapiara, Guareí, Iguaçu, Ilha Comprida, Iporanga, Itaberá, Itaí, Itaoca, Itapetininga, Itapeva, Itapirapuã Paulista, Itaporanga, Itararé, Itatinga, Jacupiranga, Juquiá, Miracatu, Nova Campina, Paranapanema, Pardinho, Pariquera-Açu, Pilar do Sul, Porangaba, Quadra, Registro, Ribeira, Ribeirão Branco, Ribeirão Grande, Riversul, São Miguel Arcanjo, Sarapuí, Sete Barras, Taquarituba, Taquarivaí, Tatuí, Torre de Pedra

REGIÃO SUDESTE

SÃO PAULO

MERCADO REGIONAL DE TERRAS CENTRAL (MRT-805)

USO		Valor Total do Imóvel – VTI (R\$/ha)			Valor da Terra Nua – VTN (R\$/ha)		
Tipologia de Uso	nível	Média	mínimo	máximo	Média	mínimo	máximo
Geral	0	59.985,96	29.511,19	87.653,83	57.174,92	27.948,14	85.626,33
Agrícola	1	68.578,11	58.291,39	78.864,83	67.432,89	57.317,96	77.547,82
Pecuária	1	49.871,90	42.391,12	57.352,69	45.242,34	38.455,99	52.028,69
Floresta Plantada	1	72.148,76	61.326,45	82.971,07	72.148,76	61.326,45	82.971,07
Exploração Mista	1	52.663,74	44.764,18	60.563,30	37.950,20	32.257,67	43.642,73
Vegetação Nativa	1	34.719,04	29.511,19	39.926,90	32.880,17	27.948,14	37.812,20
Agrícola - Cana	2	62.073,76	52.762,70	71.384,82	61.454,35	52.236,20	70.672,50
Agrícola - Grãos Diversos	2	76.220,72	64.787,61	87.653,83	74.457,68	63.289,03	85.626,33
Pecuária - Bovino - Pastagem Plantada	2	49.871,90	42.391,12	57.352,69	45.242,34	38.455,99	52.028,69
Floresta Plantada - Silvicultura	2	72.148,76	61.326,45	82.971,07	72.148,76	61.326,45	82.971,07



Águas de Santa Bárbara, Agudos, Álvaro de Carvalho, Alvinlândia, Arealva, Arandu, Areiópolis, Avaí, Avaré, Balbinos, Barão de Antonina, Bariri, Barra Bonita, Bauru, Bernardino de Campos, Bocaina, Boraceia, Borborema, Borebi, Botucatu, Cabrália Paulista, Cafelândia, Campos Novos Paulista, Cândido Mota, Canitar, Cerqueira César, Chavantes, Dois Córregos, Duartina, Echaporã, Espírito Santo do Turvo, Fartura, Fernão, Gália, Garça, Getulina, Guaçara, Guaembê, Guarantã, Iacanga, Iaras, Ibiema, Ibitinga, Igarapuçu do Tietê, Ipaussu, Itaju, Itapuí, Jaú, Júlio Mesquita, Lins, Lucianópolis, Lupércio, Macatuba, Maduri, Marília, Mineiros do Tietê, Novo Horizonte, Ocaucu, Óleo, Oriente, Ourinhos, Oscar Bressane, Paulistânia, Palmital, Perderneiras, Piraju, Pirajuí, Piratininta, Platina, Pompeia, Pongai, Pratânia, Presidente Alves, Reginópolis, Ribeirão do Sul, Salto Grande, Santa Cruz do Rio Pardo, São Manuel, São Pedro do Turvo, Sarutaiá, Taquai, Tejuapá, Timburi, Ubirajara, Uru, Vera Cruz.

MERCADO REGIONAL DE TERRAS NORTE (MRT-806)

USO		Valor Total do Imóvel – VTI (R\$/ha)			Valor da Terra Nua – VTN (R\$/ha)		
Tipologia de Uso	nível	Média	mínimo	máximo	Média	mínimo	máximo
Geral	0	70.176,24	16.438,02	145.912,11	63.962,38	16.438,02	118.869,67
Agrícola	1	78.132,94	66.413,00	89.852,88	70.928,69	60.289,38	81.567,99
Exploração Mista	1	59.245,96	50.359,06	68.132,85	53.177,25	45.200,66	61.153,84
Pecuária	1	42.058,11	35.749,40	48.366,83	32.903,31	27.967,81	37.838,81
Vegetação Nativa	1	19.338,84	16.438,01	22.239,67	19.338,84	16.438,02	22.239,67
Exploração Mista - Agrícola + Pastagem	2	56.956,04	48.412,64	65.499,45	52.834,68	44.909,47	60.759,88
Pecuária - Bovino - Pastagem Plantada	2	42.058,11	35.749,40	48.366,83	32.903,31	27.967,81	37.838,81
Agrícola - Café Arábica	2	126.880,09	107.848,08	145.912,11	103.364,93	87.860,19	118.869,67
Agrícola - Cana	2	78.718,54	66.910,76	90.526,32	73.015,36	62.063,06	83.967,67
Agrícola - Fruticultura Diversos	2	66.391,18	56.432,51	76.349,86	64.379,53	54.722,60	74.036,46
Agrícola - Grãos Diversos	2	64.947,09	55.205,02	74.689,15	60.296,43	51.251,97	69.340,90
Vegetação Nativa - Mata	2	19.338,84	16.438,02	22.239,67	19.338,84	16.438,02	22.239,67



Altair, Ariranha, Américo Brasiliense, Araraquara, Altinópolis, Aramina, Barrinha, Brodowski, Barretos, Bebedouro, Boa Esperança do Sul, Batatais, Buritizal, Cajuru, Cássia dos Coqueiros, Cajobi, Catanduva, Catiguá, Colina, Colômbia, Candido Rodrigues, Cristais Paulista, Cravinhos, Dobrada, Dumont, Elisário, Embauba, Fernando Prestes, Franca, Guaira, Guaraçá, Guariba, Guarã, Guataporã, Itajobi, Itápolis, Ipuã, Itirapuã, Ituverava, Jariquera, Jaborandi, Jardinópolis, Marapoama, Monte Azul Paulista, Matão, Monte Alto, Motuca, Miguelópolis, Morro Agudo, Novais, Nova Europa, Nuporanga, Olimpia, Orlândia, Palmareis Pta, Paraiso, Pindorama, Pirangi, Patrocínio Pta, Pedregulho, Pradópolis, Restinga, Ribeirão Corrente, Rifaina, Ribeirão Preto, Severina, Santa Adélia, Santa Ernestina, Santa Lúcia, Sales de Oliveira, Santo Antonio da Alegria, São Joaquim da Barra, São José da Bela Vista, Santa Cruz da Esperança, São Simão, Serra Azul, Serrana, Tabapuã, Terra Roxa, Tabatinga, Taiacú, Taiuva, Taquaritinga, Trajijú, Taquaral, Uchoa, Viradouro, Vista Alegre do Alto

REGIÃO SUDESTE

SÃO PAULO

MERCADO REGIONAL DE TERRAS NOROESTE (MRT-807)

USO		Valor Total do Imóvel – VTI (R\$/ha)			Valor da Terra Nua – VTN (R\$/ha)		
Tipologia de Uso	nível	Média	mínimo	máximo	Média	mínimo	máximo
Geral	0	55.088,90	46.217,21	69.922,40	50.176,20	41.843,68	63.140,72
Agrícola	1	54.373,19	46.217,21	62.529,17	49.227,86	41.843,68	56.612,04
Exploração Mista	1	60.015,07	51.012,81	69.017,33	54.904,97	46.669,22	63.140,72
Pecuária	1	54.522,38	46.344,02	62.700,74	49.464,53	42.044,85	56.884,21
Agrícola - Cana de Açúcar	2	54.373,19	46.217,21	62.529,17	49.227,86	41.843,68	56.612,04
Exploração Mista - Agrícola+Pastagem	2	60.802,08	51.681,77	69.922,39	53.580,37	45.543,31	61.617,43
Pecuária - Bovino - Pastagem Plantada	2	54.522,38	46.344,02	62.700,74	49.464,53	42.044,85	56.884,21



Adolfo, Alto Alegre, Álvares Florence, Américo De Campos, Aparecida D'oste, Araçatuba, Aspásia, Auriflama, Avanhadava, Bady Bassitt, Bálsamo, Barbosa, Bilac, Birigui, Braúna, Brejo Alegre, Buritama, Cardoso, Cedral, Coroados, Cosmorama, Dirce Reis, Dolcinópolis, Estrela, Fernandópolis, Floreal, Gastão Vidigal, General Salgado, Glicério, Guapiaçu, Guarani D'oste, Guararapes, Guzulândia, Ibirá, Icêm, Ilha Solteira, Indiaporã, Ipiquã, Irapuã, Jaci, Ipiquã, Irapuã, Jaci, Jales, José Bonifácio, Lourdes, Macaubal, Macedônia, Magda, Marinópolis, Mendonça, Meridiano, Mesópolis, Mira Estrela, Mirassol, Mirassolândia, Monções, Monte Aprazível, Neves Paulista, handeara, Nipoã, Nova Aliança, Nova Canaã Paulista, Nova Castilho, Nova Granada, Nova Luzitânia, Onda Verde, Orindúva, Ouroeste, Palestina, Palmeira D'oste, Paranaçu, Parisi, Paulo De Faria, Pedranópolis, Penápolis, Pereira Barreto, Planalto, Poloni, Pontalinda, Pontes Gestal, Populina, Potirendaba, Promissão, Riolândia, Rubinéia, Sabino, Sales, Santa Albertina, Santa Clara D'oste, Santa Fé Do Sul, Santana Da Ponte Pensa, Santa Rita D'oste, Santa Saete, Santo Antônio Do Aracanguá, São Francisco, São João Das Duas Pontes, São João De Iracema, São José Do Rio Preto, Sebastianópolis Do Sul, Sud Mennucci, Suzanópolis, Tanabi, Três Fronteiras, Turiúba, Turmalina, Ubarana, União Paulista, Urânia, Urupês, Valentim Gentil, Vitória Brasil, Votuporanga, Zacarias.

MERCADO REGIONAL DE TERRAS OESTE (MRT-808)

USO		Valor Total do Imóvel – VTI (R\$/ha)			Valor da Terra Nua – VTN (R\$/ha)		
Tipologia de Uso	nível	Média	mínimo	máximo	Média	mínimo	máximo
Geral	0	47.703,82	36.104,72	62.297,31	45.211,27	33.611,64	60.416,62
Agrícola	1	52.148,96	44.326,62	59.971,30	50.519,65	42.941,71	58.097,60
Pecuária	1	42.476,14	36.104,72	48.847,56	39.311,95	33.415,16	45.208,74
Exploração Mista	1	42.825,09	36.401,32	49.248,85	39.543,11	33.611,64	45.474,58
Agrícola - Grãos Diversos	2	49.604,82	42.164,10	57.045,54	48.410,64	41.149,04	55.672,24
Agrícola - Cana	2	54.171,57	46.045,84	62.297,31	52.536,19	44.655,76	60.416,62
Pecuária - Bovino - Pastagem Plantada	2	42.476,14	36.104,72	48.847,56	39.311,95	33.415,16	45.208,74
Exploração Mista - Agrícola+Pastagem	2	42.825,09	36.401,33	49.248,85	39.543,11	33.611,64	45.474,58



Adamantina, Alfredo Marcondes, Álvares Machado, Andradina, Anhumas, Arco-iris, Bastos, Bento de Abreu, Borá, Caiabu, Caiuá, Castilho, Clementina, Cruzália, Dracena, Emilianópolis, Estrela do Norte, Euclides da Cunha Paulista, Flora Rica, Flórida Paulista, Florínia, Gabriel Monteiro, Guaraçaí, Herculanópolis, Iacri, Iepê, Indiana, Inúbia Paulista, Irapuru, Itapura, João Ramalho, Junqueirópolis, Lavinia, Lucélia, Luizânia, Lutécia, Marabá Paulista, Maracaí, Mariópolis, Martinópolis, Mirandópolis, Mirante do Paranapanema, Monte Castelo, Muritinga do Sul, Nantes, Nandiba, Nova Guataporanga, Nova Independência, Osvaldo Cruz, Ouro Verde, Pacaembu, Panorama, Paraguaçu Paulista, Parapuã, Paulicéia, Pedrinhas Paulista, Piacatu, Piquerobi, Pirapozinho, Pracinha, Presidente Bernardes, Presidente Epitácio, Presidente Prudente, Presidente Venceslau, Quatá, Queiroz, Quintana, Rancharia, Regente Feijó, Ribeirão dos Índios, Rindópolis, Rosana, Rubiácea, Sagres, Salmoreão, Sandovalina, Santa Mercedes, Santo Anastácio, Santo Expedito, Santópolis do Aguapeí, São João do Pau D'álho, Taciba, Tarabá, Tarumã, Teodoro Sampaio, Tupã, Tupi Paulista, Valparaíso.

REGIÃO SUDESTE

RIO DE JANEIRO

MERCADO REGIONAL DE TERRAS VALE DO PARAÍBA (MRT-701)

USO		Valor Total do Imóvel – VTI (R\$/ha)			Valor da Terra Nua – VTN (R\$/ha)		
Tipologia de Uso	Nível	Média	mínimo	máximo	Média	mínimo	máximo
Geral	0	23.544,82	15.111,24	71.401,41	18.274,82	8.647,22	56.064,87
Pecuária	1	24.175,85	20.549,47	27.802,23	19.019,23	16.166,35	21.872,11
Floresta Plantada	1	18.406,33	15.645,38	21.167,28	12.884,43	10.951,77	14.817,09
Exploração Mista	1	22.818,50	19.395,73	26.241,28	11.935,77	10.145,40	13.726,14
Vegetação Nativa	1	24.700,00	20.995,00	28.405,00	22.911,42	19.474,71	26.348,13
Pecuária – Bovino - Pastagem Formada - Média Capacidade	2	21.999,32	18.699,42	25.299,22	17.593,13	14.954,16	20.232,10
Pecuária – Bovino - Pastagem Formada - Alta Capacidade	2	23.186,64	19.708,64	26.664,64	18.133,86	15.413,78	20.853,94
Pecuária - Diversos	2	62.088,18	52.774,95	71.401,41	48.752,06	41.439,25	56.064,87
Floresta Plantada - Silvicultura	2	18.406,33	15.645,38	21.167,28	12.884,43	10.951,77	14.817,09
Exploração Mista - Diversificada	2	25.067,63	21.307,49	28.827,77	14.662,65	12.463,25	16.862,05
Exploração Mista - Agrícola + Pastagem	2	39.259,90	33.370,92	45.148,89	13.124,10	11.155,49	15.092,72
Exploração Mista - Pastagem+Floresta Plantada.	2	17.777,93	15.111,24	20.444,62	10.173,20	8.647,22	11.699,18
Vegetação Nativa - Mata Atlântica	2	24.700,00	20.995,00	28.405,00	22.911,42	19.474,71	26.348,13



Angra dos Reis, Areal, Barra do Pirai, Barra Mansa, Comendador Levy Gasparian, Engenheiro Paulo de Frontin, Itaiaia, Mangaratiba, Mendes, Miguel Pereira, Paraíba do Sul, Paraty, Pinheiral, Pirai, Porto Real, Quatis, Resende, Rio Claro, Rio das Flores, Sapucaia, Três Rios, Valença, Vassouras, Volta Redonda

MERCADO REGIONAL DE TERRAS METROPOLITANA (MRT-702)

USO		Valor Total do Imóvel – VTI (R\$/ha)			Valor da Terra Nua – VTN (R\$/ha)		
Tipologia de Uso	Nível	Média	mínimo	máximo	Média	mínimo	máximo
Geral	0	49.733,07	25.288,83	104.419,01	42.883,65	24.024,39	83.535,22
Pecuária	1	48.216,60	40.984,11	55.449,09	40.328,09	34.278,88	46.377,30
Agrícola	1	58.331,45	49.581,73	67.081,17	46.665,16	39.665,39	53.664,93
Exploração Mista	1	46.072,25	39.161,41	52.983,09	32.287,59	27.444,45	37.130,73
Vegetação Nativa	1	29.751,56	25.288,83	34.214,29	28.263,98	24.024,38	32.503,58
Não Agrícola	1	58.090,54	49.376,96	66.804,12	51.153,76	43.480,70	58.826,82
Pecuária – Bovino - Pastagem Formada - Média Capacidade	2	45.123,78	38.355,21	51.892,35	38.355,21	32.601,93	44.108,49
Pecuária – Bovino - Pastagem Formada - Alta Capacidade	2	57.959,72	49.265,76	66.653,68	46.367,77	39.412,60	53.322,94
Agrícola - Produção Diversificada	2	49.975,26	42.478,97	57.471,55	39.980,21	33.983,18	45.977,24
Pecuária - Diversos	2	90.799,14	77.179,27	104.419,01	72.639,32	61.743,42	83.535,22
Vegetação Nativa - Mata Atlântica	2	29.751,56	25.288,83	34.214,29	28.263,98	24.024,38	32.503,58
Não Agrícola - Exploração turística	2	55.662,38	47.313,02	64.011,74	38.963,67	33.119,12	44.808,22
Não Agrícola - Outros	2	59.376,78	50.470,26	68.283,30	53.439,10	45.423,24	61.454,97



Belford Roxo, Cachoeiras de Macacu, Duque de Caxias, Guapimirim, Itaboraí, Itaguaí, Japeri, Magé, Maricá, Mesquita, Nilópolis, Niterói, Nova Iguaçu, Paracambi, Queimados, Rio Bonito, Rio de Janeiro, São Gançalo, São João de Meriti, Seropédica, Tanguá

REGIÃO SUDESTE

RIO DE JANEIRO

MERCADO REGIONAL DE TERRAS SERRANA (MRT-703)

USO		Valor Total do Imóvel – VTI (R\$/ha)			Valor da Terra Nua – VTN (R\$/ha)		
Tipologia de Uso	Nível	Média	mínimo	máximo	Média	mínimo	máximo
Geral	0	30.724,01	21.451,74	80.830,25	25.058,25	11.487,10	55.311,01
Pecuária	1	29.446,29	25.029,35	33.863,23	23.840,18	20.264,15	27.416,21
Agrícola	1	43.529,71	37.000,25	50.059,17	31.326,15	26.627,23	36.025,07
Floresta Plantada	1	32.656,77	27.758,25	37.555,29	23.218,57	19.735,78	26.701,36
Exploração Mista	1	25.237,35	21.451,75	29.022,95	18.958,27	16.114,53	21.802,01
Vegetação Nativa	1	26.317,70	22.370,05	30.265,36	25.013,64	21.261,59	28.765,69
Não Agrícola	1	41.681,53	35.429,30	47.933,76	37.905,47	32.219,65	43.591,29
Pecuária – Bovino - Pastagem Formada - Média Capacidade	2	26.462,46	22.493,09	30.431,83	21.565,80	18.330,93	24.800,67
Pecuária – Bovino - Pastagem Formada - Alta Capacidade	2	40.578,42	34.491,66	46.665,18	33.231,82	28.247,05	38.216,59
Pecuária - Diversos	2	63.288,71	53.795,40	72.782,02	27.097,36	23.032,76	31.161,96
Agrícola - Horticultura/Olerícola/Granjeiros	2	39.056,30	33.197,86	44.914,75	23.218,57	19.735,78	26.701,36
Floresta Plantada - Silvicultura	2	32.656,77	27.758,25	37.555,29	18.572,56	15.786,68	21.358,44
Exploração Mista - Diversificada	2	25.580,03	21.743,03	29.417,03	31.902,01	27.116,71	36.687,31
Exploração Mista - Agrícola + Floresta plantada	2	39.877,52	33.895,89	45.859,15	20.711,76	17.605,00	23.818,52
Exploração Mista - Agrícola + Pastagem	2	25.544,37	21.712,71	29.376,03	19.207,41	16.326,30	22.088,52
Exploração Mista - Pastagem+Fruticultura.	2	25.648,64	21.801,34	29.495,94	18.897,56	16.062,93	21.732,19
Exploração Mista - Pastagem+Floresta Plantada.	2	26.996,52	22.947,04	31.046,00	48.096,53	40.882,05	55.311,01
Vegetação Nativa - Mata Atlântica	2	26.317,70	22.370,05	30.265,36	25.013,64	21.261,59	28.765,69
Não Agrícola - Exploração turística	2	70.287,17	59.744,09	80.830,25	48.055,47	40.847,15	55.263,79
Não Agrícola - Periurbanas (predominância entorno rural)	2	40.417,79	34.355,12	46.480,46	29.115,23	24.747,95	33.482,51
Não Agrícola - Outros	2	14.801,71	12.581,45	17.021,97	13.514,23	11.487,10	15.541,36
		<p>Bom Jardim, Cantagalo, Carmo, Cordeiro, Duas Barras, Macuco, Nova Friburgo, Paty do Alferes, Petrópolis, Santa Maria Madalena, São José do Vale do Rio Preto, São Sebastião do Alto, Sumidouro, Teresópolis e Trajano de Moraes</p>					

MERCADO REGIONAL DE TERRAS LAGOS (MRT-704)

USO		Valor Total do Imóvel – VTI (R\$/ha)			Valor da Terra Nua – VTN (R\$/ha)		
Tipologia de Uso	Nível	Média	mínimo	máximo	Média	mínimo	máximo
Geral	0	29.255,41	9.825,75	159.045,26	24.601,41	9.389,81	111.331,68
Pecuária	1	27.119,21	23.051,33	31.187,09	23.031,75	19.576,99	26.486,51
Agrícola	1	31.687,02	26.933,97	36.440,07	25.349,62	21.547,18	29.152,06
Exploração Mista	1	38.400,17	32.640,14	44.160,20	31.973,06	27.177,10	36.769,02
Não Agrícola	1	44.826,81	38.102,79	51.550,83	40.034,25	34.029,11	46.039,39
Vegetação Nativa	1	11.559,71	9.825,75	13.293,67	11.046,84	9.389,81	12.703,87
Pecuária – Bovino - Pastagem Formada - Média Capacidade	2	24.746,79	21.034,77	28.458,81	21.034,77	17.879,55	24.189,99
Pecuária – Bovino - Pastagem Formada - Alta Capacidade	2	32.645,06	27.748,30	37.541,82	27.639,23	23.493,35	31.785,11
Exploração Mista - Diversificada	2	46.546,54	39.564,56	53.528,52	39.943,06	33.951,60	45.934,52
Não Agrícola - Exploração turística	2	138.300,23	117.555,20	159.045,26	96.810,16	82.288,64	111.331,68
Não Agrícola - Outros	2	24.295,56	20.651,23	27.939,89	20.655,92	17.557,53	23.754,31
Vegetação Nativa - Mata Atlântica	2	11.559,71	9.825,75	13.293,67	11.046,84	9.389,81	12.703,87
		<p>Araruama, Armação de Búzios, Arraial do Cabo, Cabo Frio, Casimiro de Abreu, Iguaba Grande, Rio das Ostras, São Pedro da Aldeia, Saquarema e Silva Jardim</p>					

REGIÃO SUDESTE

RIO DE JANEIRO

MERCADO REGIONAL DE TERRAS LESTE FLUMINENSE (MRT-705)

USO		Valor Total do Imóvel – VTI (R\$/ha)			Valor da Terra Nua – VTN (R\$/ha)		
Tipologia de Uso	Nível	Média	mínimo	máximo	Média	mínimo	máximo
Geral	0	21.070,23	14.827,87	62.506,53	16.445,74	12.219,74	51.234,62
Pecuária	1	19.108,35	16.242,10	21.974,60	15.939,30	13.548,41	18.330,20
Exploração Mista	1	24.939,62	21.198,68	28.680,56	17.445,18	14.828,40	20.061,96
Não Agrícola	1	54.353,50	46.200,48	62.506,53	44.551,84	37.869,06	51.234,62
Pecuária – Bovino - Pastagem Formada - Média Capacidade	2	17.444,55	14.827,87	20.061,23	14.376,16	12.219,74	16.532,58
Pecuária – Bovino - Pastagem Formada - Alta Capacidade	2	31.864,10	27.084,49	36.643,72	27.923,34	23.734,84	32.111,84
Exploração Mista - Diversificada	2	38.041,63	32.335,39	43.747,87	26.440,02	22.474,02	30.406,02
		Campos dos Goytacazes, Carapebus, Conceição do Macabu, Macaé, Quissamã, São Francisco de Itabapoana, São João da Barra					

MERCADO REGIONAL DE TERRAS NORDESTE FLUMINENSE (MRT-706)

USO		Valor Total do Imóvel – VTI (R\$/ha)			Valor da Terra Nua – VTN (R\$/ha)		
Tipologia de Uso	Nível	Média	mínimo	máximo	Média	mínimo	máximo
Geral	0	20.249,84	4.203,00	49.677,47	17.097,63	4.203,00	32.365,16
Pecuária	1	21.408,34	18.197,09	24.619,59	17.477,63	14.855,99	20.099,27
Exploração Mista	1	17.321,34	14.723,14	19.919,54	14.393,76	12.234,70	16.552,82
Vegetação Nativa	1	4.944,71	4.203,00	5.686,42	4.944,71	4.203,00	5.686,42
Não Agrícola	1	43.197,80	36.718,13	49.677,47	24.609,71	20.918,25	28.301,17
Pecuária – Bovino - Pastagem Formada - Média Capacidade	2	19.522,72	16.594,31	22.451,13	16.074,21	13.663,08	18.485,34
Pecuária – Bovino - Pastagem Formada - Alta Capacidade	2	35.693,04	30.339,08	41.047,00	28.143,62	23.922,08	32.365,16
Vegetação Nativa - Mata Atlântica	2	4.944,71	4.203,00	5.686,42	4.944,71	4.203,00	5.686,42
		Aperibé, Bom Jesus do Itabapoana, Cambuci, Cardoso Moreira, Italva, Itaocara, Itaperuna, Laje do Muriaé, Miracema, Natividade, Porciúncula, Santo Antônio de Pádua, São Fidélis, São José de Ubá e Varre-Sai					

REGIÃO CENTRO-OESTE

GOIÁS

MERCADO REGIONAL DE TERRAS ALTO PARANAIBA (MRT-401)

USO		Valor Total do Imóvel - VTI (R\$/ha)			Valor da Terra Nua - VTN (R\$/ha)		
Tipologia de Uso	nível	Média	mínimo	máximo	Média	mínimo	máximo
Geral	0	29.659,91	25.210,92	35.795,19	26.817,45	22.794,83	32.335,42
Pecuária	1	31.126,25	26.457,32	35.795,19	28.117,76	23.900,10	32.335,42
Pecuária - Bovino -Pastagem Formada- Baixa Capacidade	2	31.126,25	26.457,32	35.795,19	28.117,76	23.900,10	32.335,42
		<p>Aparecida do Rio Doce, Aporé, Cachoeira Alta, Caçu, Itajá, Itarumã, Lagoa Santa, Paranaiguara, São Simão, Serranópolis.</p>					

MERCADO REGIONAL DE TERRAS RIO VERDÃO (MRT-402)

USO		Valor Total do Imóvel - VTI (R\$/ha)			Valor da Terra Nua - VTN (R\$/ha)		
Tipologia de Uso	nível	Média	mínimo	máximo	Média	mínimo	máximo
Geral	0	42.034,44	20.580,27	95.292,37	38.161,86	18.783,71	86.416,98
Agricultura	1	69.097,20	58.732,62	79.461,78	62.622,19	53.228,86	72.015,52
Pecuária	1	25.628,18	21.783,95	29.472,41	23.280,42	19.788,36	26.772,49
Agricultura- Grãos Diversos- Alta Capacidade	2	82.862,93	70.433,49	95.292,37	75.145,20	63.873,42	86.416,98
Agricultura- Grãos Diversos- Baixa Capacidade	2	44.318,89	37.671,05	50.966,72	40.080,78	37.671,05	50.966,72
Pecuária - Bovino -Pastagem Formada- Alta Capacidade	2	31.156,35	26.482,89	35.829,80	28.170,26	23.944,72	32.395,80
Pecuária - Bovino -Pastagem Formada- Médio Suporte	2	24.212,08	20.580,27	27.843,89	22.098,49	18.783,71	25.413,26
		<p>Acreúna, Bom Jesus de Goiás, Castelândia, Chapadão do Céu, Edéia, Goiatuba, Gouvelândia, Jataí, Maurilândia, Mineiros, Montividiu, Perolândia, Porteirão, Portelândia, Quirinópolis, Rio Verde, Santa Helena de Goiás, Santa Rita do Araguaia, Santo Antônio da Barra, Turvelândia.</p>					

MERCADO REGIONAL DE TERRAS BAIXO PARANAIBA (MRT-403)

USO		Valor Total do Imóvel - VTI (R\$/ha)			Valor da Terra Nua - VTN (R\$/ha)		
Tipologia de Uso	nível	Média	mínimo	máximo	Média	mínimo	máximo
Geral	0	48.201,39	23.708,67	82.369,14	44.230,33	21.392,25	75.922,17
Agricultura	1	67.923,55	57.735,02	78.112,08	62.337,29	52.986,70	71.687,88
Pecuária	1	39.462,81	33.543,39	45.382,23	35.894,62	30.510,43	41.278,82
Agricultura- Grãos Diversos- Alta Capacidade	2	71.625,34	60.881,54	82.369,14	66.019,28	56.116,39	75.922,17
Pecuária - Bovino -Pastagem Formada- Alta Capacidade	2	56.611,57	48.119,83	65.103,30	51.570,25	48.119,83	65.103,30
Pecuária - Bovino -Pastagem Formada- Média Capacidade	2	29.597,10	25.157,54	34.036,67	27.027,37	22.973,27	31.081,48
Pecuária - Bovino -Pastagem Formada- Baixa Capacidade	2	27.892,56	23.708,67	32.076,44	25.167,35	21.392,25	28.942,46
		<p>Água Limpa, Ananguera, Buriti Alegre, Cachoeira Dourada, Caldas Novas, Campo Alegre de Goiás, Catalão, Corumbaíba, Cumari, Davinópolis, Gameleira de Goiás, Goandira, Inaciolândia, Ipameri, Itumbiara, Marzagão, Nova Aurora, Orizona, Ouvidor, Panamá, Silvânia, Três Ranchos, Vianópolis.</p>					

REGIÃO CENTRO-OESTE

GOIÁS

MERCADO REGIONAL DE TERRAS RIO DOS BOIS (MRT-404)

USO		Valor Total do Imóvel - VTI (R\$/ha)			Valor da Terra Nua - VTN (R\$/ha)		
Tipologia de Uso	nível	Média	mínimo	máximo	Média	mínimo	máximo
Geral	0	51.827,01	26.881,81	76.825,07	46.795,67	24.784,50	72.809,57
Agricultura	1	51.735,19	43.974,91	59.495,47	48.756,61	41.443,11	56.070,10
Exploração Mista	1	61.818,18	52.545,45	71.090,91	54.004,13	45.903,51	62.104,75
Pecuária	1	37.095,72	31.531,36	42.660,08	33.389,83	28.381,36	38.398,31
Agricultura - Grãos Diversos - Alta Capacidade	2	66.804,41	56.783,75	76.825,07	63.312,67	53.815,77	72.809,57
Agricultura - Grãos Diversos - Média Capacidade	2	40.433,27	34.368,28	46.498,27	37.839,55	32.163,62	43.515,49
Exploração Mista - Agrícola + Pastagem - Média Capacidade	2	64.772,73	55.056,82	74.488,64	56.380,17	47.923,14	64.837,19
Pecuária - Bovino - Pastagem Formada - Alta Capacidade	2	48.239,03	41.003,18	55.474,88	41.740,20	35.479,17	48.001,22
Pecuária - Bovino - Pastagem Formada - Baixa Capacidade	2	31.625,66	26.881,81	36.369,50	29.158,24	24.784,50	33.531,97



Aloândia, Campestre de Goiás, Cezarina, Cristianópolis, Cromínia, Edialina, Indiara, Jandaia, Joviânia, Mairipotaba, Morrinhos, Palmeiras de Goiás, Palminópolis, Piracanjuba, Pires do Rio, Pontalina, Professor Jamil, Rio Quente, Santa Cruz de Goiás, São Miguel do Passa Quatro, Urutaí, Varjão, Vicentinópolis.

MERCADO REGIONAL DE TERRAS CAIAPÓ (MRT-405)

USO		Valor Total do Imóvel - VTI (R\$/ha)			Valor da Terra Nua - VTN (R\$/ha)		
Tipologia de Uso	nível	Média	mínimo	máximo	Média	mínimo	máximo
Geral	0	76.823,69	62.511,29	91.081,27	67.471,52	53.783,38	82.606,75
Agricultura	1	79.201,10	67.320,94	91.081,27	71.831,96	61.057,16	82.606,75
Exploração Mista	1	77.727,26	66.068,17	89.386,34	67.308,04	57.211,84	77.404,25
Pecuária	1	73.542,70	62.511,29	84.574,10	63.274,56	53.783,38	72.765,75
Exploração Mista - Agrícola + Pastagem - Média Capacidade	2	77.727,26	66.068,17	89.386,34	67.308,04	57.211,84	77.404,25
Pecuária - Bovino - Pastagem Formada - Média Capacidade	2	73.542,70	62.511,29	84.574,10	63.274,56	53.783,38	72.765,75



Caiapônia, Doverlândia, Palestina de Goiás, Paraúna, São João da Paraúna.

MERCADO REGIONAL DE TERRAS CINTURÃO VERDE (MRT-406)

USO		Valor Total do Imóvel - VTI (R\$/ha)			Valor da Terra Nua - VTN (R\$/ha)		
Tipologia de Uso	nível	Média	mínimo	máximo	Média	mínimo	máximo
Geral	0	47.215,82	31.753,31	59.769,46	41.372,84	28.122,92	54.229,79
Agricultura	1	51.973,44	44.177,43	59.769,46	47.156,34	40.082,89	54.229,79
Pecuária	1	46.305,36	39.359,56	53.251,17	39.826,83	39.359,56	53.251,17
Pecuária - Bovino - Pastagem Formada	1	37.356,84	31.753,31	42.960,37	33.085,79	28.122,92	38.048,66
Pecuária - Diversos - Alta Capacidade	2	45.476,82	38.655,30	52.298,34	38.956,48	33.113,00	44.799,95
Pecuária - Bovino - Pastagem Formada - Média Capacidade	2	38.633,21	32.838,23	44.428,20	33.875,60	28.794,26	38.956,94



Abadia de Goiás, Abadiânia, Anápolis, Anicuns, Aparecida de Goiânia, Araçu, Aragoiânia, Avelinópolis, Bela Vista de Goiás, Bonfinópolis, Brazabrantes, Caldazinha, Campo Limpo de Goiás, Caturai, Goianápolis, Goiânia, Goianira, Guapó, Hidrolândia, Inhumas, Leopoldo de Bulhões, Nazário, Nerópolis, Nova Veneza, Ouro Verde de Goiás, Santa Bárbara de Goiás, Santo Antônio de Goiás, Senador Canedo, Terezópolis de Goiás, Trindade.

REGIÃO CENTRO-OESTE

GOIÁS

MERCADO REGIONAL DE TERRAS SERRA DOURADA (MRT-407)

USO		Valor Total do Imóvel - VTI (R\$/ha)			Valor da Terra Nua - VTN (R\$/ha)		
Tipologia de Uso	nível	Média	mínimo	máximo	Média	mínimo	máximo
Geral	0	56.560,19	29.433,88	87.160,74	50.475,69	24.527,86	79.983,05
Agricultura	1	71.493,29	60.769,30	82.217,28	65.792,06	55.923,25	75.660,87
Pecuária	1	46.377,48	39.420,86	53.334,10	40.401,28	34.341,09	46.461,48
Agricultura- Grãos Diversos- Alta Capacidade	2	75.791,95	64.423,16	87.160,74	69.550,48	59.117,91	79.983,05
Pecuária - Bovino -Pastagem Formada- Alta Capacidade	2	52.655,93	44.757,54	60.554,32	46.015,23	39.112,94	52.917,51
Pecuária - Bovino -Pastagem Formada- Médio Suporte	2	34.628,10	29.433,88	39.822,31	28.856,31	24.527,86	33.184,76



Adelândia, Americano do Brasil, Amorinópolis, Aurilândia, Buriti de Goiás, Cachoeira de Goiás, Córrego do Ouro, Damolândia, Fazenda Nova, Firminópolis, Guaraita, Heitorai, Iporá, Israelândia, Itaberaí, Itaguari, Itaguaru, Itapuranga, Itauçu, Ivolândia, Jaraguá, Jaupaci, Jesúpolis, Moiporá, Mossâmedes, Novo Brasil, Petrolina de Goiás, Pirenópolis, Sanclerlândia, Santa Rosa de Goiás, São Francisco de Goiás, São Luís de Montes Belos, Taquaral de Goiás, Turvânia, Uruana.

MERCADO REGIONAL DE TERRAS SÃO PATRÍCIO (MRT-408)

USO		Valor Total do Imóvel - VTI (R\$/ha)			Valor da Terra Nua - VTN (R\$/ha)		
Tipologia de Uso	nível	Média	mínimo	máximo	Média	mínimo	máximo
Geral	0	35.129,69	13.770,02	59.800,00	30.928,57	12.110,40	54.048,16
Agricultura	1	51.250,00	43.562,50	58.937,50	46.123,04	39.204,58	53.041,49
Exploração Mista	1	31.086,67	26.423,67	35.749,67	27.872,05	23.691,24	32.052,85
Pecuária	1	29.288,02	24.894,82	33.681,23	25.309,26	21.512,87	29.105,64
Agricultura- Grãos Diversos- Alta Capacidade	2	52.000,00	44.200,00	59.800,00	46.998,40	39.948,64	54.048,16
Pecuária - Bovino -Pastagem Formada- Alta Capacidade	2	42.680,05	36.278,04	49.082,05	37.699,45	32.044,53	43.354,37
Pecuária - Bovino -Pastagem Formada- Médio Suporte	2	25.750,00	21.887,50	29.612,50	21.381,41	18.174,20	24.588,62
Pecuária - Bovino -Pastagem Formada- Baixa Capacidade	2	16.200,03	13.770,02	18.630,03	14.247,53	12.110,40	16.384,66



Barro Alto, Carmo do Rio Verde, Ceres, Goianésia, Guarinos, Hidrolina, Ipiranga de Goiás, Itapaci, Morro Agudo de Goiás, Nova América, Nova Glória, Pilar de Goiás, Rialma, Rianópolis, Rubiataba, Santa Isabel, Santa Rita do Novo Destino, São Luiz do Norte, São Patrício, Vila Propício.

MERCADO REGIONAL DE TERRAS VALE DO ARAGUAIA (MRT-409)

USO		Valor Total do Imóvel - VTI (R\$/ha)			Valor da Terra Nua - VTN (R\$/ha)		
Tipologia de Uso	nível	Média	mínimo	máximo	Média	mínimo	máximo
Geral	0	32.961,80	16.159,52	65.714,29	29.047,85	14.136,08	58.157,14
Agricultura	1	49.454,55	42.036,36	56.872,73	43.767,27	37.202,18	50.332,36
Exploração Mista	1	35.778,22	30.411,48	41.144,95	30.969,27	26.323,88	35.614,65
Pecuária	1	24.383,95	20.726,36	28.041,54	21.555,33	18.322,03	24.788,63
Agricultura- Grãos Diversos- Média Capacidade	2	36.000,00	30.600,00	41.400,00	31.860,00	27.081,00	36.639,00
Agricultura- Grãos Diversos- Alta Capacidade	2	57.142,86	48.571,43	65.714,29	50.571,43	42.985,71	58.157,14
Pecuária - Bovino -Pastagem Formada- Baixa Capacidade	2	19.011,20	16.159,52	21.862,88	16.630,69	14.136,08	19.125,29
Pecuária - Bovino -Pastagem Formada- Médio Suporte	2	21.202,88	18.022,44	24.383,31	18.720,41	15.912,34	21.528,47
Pecuária - Bovino -Pastagem Formada- Alta Capacidade	2	31.857,14	27.078,57	36.635,71	28.312,86	24.065,93	32.559,79



Aragarças, Araguaia, Arenópolis, Aruanã, Baliza, Bom Jardim de Goiás, Britânia, Crixás, Diorama, Faina, Goiás, Itapirapuã, Jussara, Matrinchã, Montes Claros de Goiás, Mozarlândia, Mundo Novo, Nova Crixás, Novo Planalto, Piranhas, Santa Fé de Goiás, São Miguel do Araguaia, Uirapuru.

REGIÃO CENTRO-OESTE

GOIÁS

MERCADO REGIONAL DE TERRAS RIO MARANHÃO (MRT-410)

USO		Valor Total do Imóvel - VTI (R\$/ha)			Valor da Terra Nua - VTN (R\$/ha)		
Tipologia de Uso	nível	Média	mínimo	máximo	Média	mínimo	máximo
Geral	0	17.781,10	9.293,66	33.153,04	16.176,91	9.293,66	30.900,96
Agricultura	1	28.828,73	24.504,42	33.153,04	26.870,40	22.839,84	30.900,96
Exploração Mista	1	25.323,06	21.524,60	29.121,52	22.764,81	21.524,60	29.121,52
Pecuária	1	15.269,00	12.978,65	17.559,35	13.841,59	11.765,35	15.917,82
Exploração Mista - Média Capacidade	2	20.620,42	17.527,36	23.713,48	18.558,38	15.774,62	21.342,13
Pecuária - Bovino - Pastagem Formada - Alta Capacidade	2	21.903,75	18.618,19	25.189,32	19.662,82	16.713,40	22.612,24
Pecuária - Bovino - Pastagem Formada - Média Capacidade	2	17.308,47	14.712,20	19.904,75	14.157,05	12.033,49	16.280,61
Pecuária - Bovino - Pastagem Formada - Baixa Capacidade	2	10.933,72	9.293,66	12.573,78	9.917,18	9.293,66	12.573,78
		<p>Alto Horizonte, Amaralina, Bonópolis, Campinaçu, Campinorte, Campos Verdes, Estrela do Norte, Formoso, Mara Rosa, Minaçu, Montividiu do Norte, Mutunópolis, Niquelândia, Nova Iguaçu de Goiás, Porangatu, Santa Tereza de Goiás, Santa Terezinha de Goiás, Trombas e Uruaçu</p>					

MERCADO REGIONAL DE TERRAS VÃO DO PARANÁ (MRT-2801)

USO		Valor Total do Imóvel - VTI (R\$/ha)			Valor da Terra Nua - VTN (R\$/ha)		
Tipologia de Uso	nível	Média	mínimo	máximo	Média	mínimo	máximo
Geral	0	9.539,06	2.800,20	18.687,31	8.251,97	2.858,32	16.246,53
Pecuária	1	9.298,38	7.438,70	11.158,05	8.082,00	6.465,60	9.698,40
Exploração Mista	1	15.572,76	12.458,21	18.687,31	13.538,77	10.831,02	16.246,53
Pecuária-Pastagem Plantada - Baixa Capacidade	2	3.369,71	2.800,20	3.939,22	2.858,32	2.286,65	3.429,98
Pecuária-Pastagem Plantada - Média Capacidade	2	7.244,90	5.795,92	8.693,88	6.206,01	4.964,81	7.447,21
Pecuária-Pastagem Plantada - Alta Capacidade	2	13.474,76	11.365,35	15.584,17	11.791,16	9.496,26	14.086,06
		<p>Campos Belos, Monte Alegre, Divinópolis de Goiás, São Domingos, Nova Roma, Guarani de Goiás, Iaciara, Posse, Simolândia, Alvorada do Norte, Flores de Goiás e Vila Boa.</p>					

MERCADO REGIONAL DE TERRAS VÃO DO MAMBAÍ/FORMOSO (MRT-2802)

USO		Valor Total do Imóvel - VTI (R\$/ha)			Valor da Terra Nua - VTN (R\$/ha)		
Tipologia de Uso	nível	Média	mínimo	máximo	Média	mínimo	máximo
Geral	0	8.181,03	4.990,58	14.180,65	7.179,36	4.320,27	12.427,17
Pecuária	1	8.249,11	6.599,29	9.898,93	7.143,60	5.714,88	8.572,31
Pecuária-Pastagem Plantada - Baixa Capacidade	2	5.871,27	4.990,58	6.751,96	5.082,67	4.320,27	5.845,07
Pecuária-Pastagem Plantada - Média Capacidade	2	8.473,71	6.980,72	9.966,69	7.296,67	6.202,17	8.391,17
Pecuária-Pastagem Plantada - Alta Capacidade	2	12.331,00	10.481,35	14.180,65	10.806,24	9.185,30	12.427,17
		<p>Buritinópolis, Mambai, Damianópolis, Sítio D' Abadia e Formoso.</p>					

REGIÃO CENTRO-OESTE

GOIÁS

MERCADO REGIONAL DE TERRAS UNAI/CRISTALINA (MRT-2803)

USO		Valor Total do Imóvel - VTI (R\$/ha)			Valor da Terra Nua - VTN (R\$/ha)		
Tipologia de Uso	nível	Média	mínimo	máximo	Média	mínimo	máximo
Geral	0	17.838,17	9.934,42	36.918,15	15.726,18	8.524,31	34.582,03
Pecuária	1	12.418,02	9.934,42	14.901,63	10.655,39	8.524,31	12.786,47
Agrícola	2	26.869,58	21.495,67	32.243,50	24.642,74	19.714,19	29.571,29
Pecuária-Pastagem Plantada - Alta Capacidade	2	13.729,67	11.670,22	15.789,12	11.871,88	9.820,33	13.923,43
Agrícola-Grãos Diversos - Alta Capacidade	2	30.765,13	24.612,10	36.918,15	28.818,36	23.054,69	34.582,03
		Unai, Cabeceira Grande, Cristalina, Luziânia, Cidade Ocidental e Buritis.					

MERCADO REGIONAL DE TERRAS ALEXÂNIA (MRT-2804)

USO		Valor Total do Imóvel - VTI (R\$/ha)			Valor da Terra Nua - VTN (R\$/ha)		
Tipologia de Uso	nível	Média	mínimo	máximo	Média	mínimo	máximo
Geral	0	18.986,09	12.884,60	28.474,34	16.630,02	12.005,80	25.093,26
Pecuária	1	17.331,02	14.042,36	20.619,68	15.499,13	12.861,02	18.137,24
Exploração Mista	1	23.399,59	19.005,96	27.793,22	19.645,70	16.240,50	23.050,90
Pecuária-Pastagem Plantada - Média Capacidade	2	15.158,35	12.884,60	17.432,11	14.124,48	12.005,80	16.243,15
Pecuária-Pastagem Plantada - Alta Capacidade	2	19.503,69	16.528,09	22.479,29	16.873,79	14.002,48	19.745,10
Exploração Mista - Agricultura + Pecuária	2	23.399,59	19.005,96	27.793,22	19.645,70	16.240,50	23.050,90
		Alexânia, Corumbá de Goiás e Santo Antônio do Descoberto.					

MERCADO REGIONAL DE TERRAS PADRE BERNADO (MRT-2805)

USO		Valor Total do Imóvel - VTI (R\$/ha)			Valor da Terra Nua - VTN (R\$/ha)		
Tipologia de Uso	nível	Média	mínimo	máximo	Média	mínimo	máximo
Geral	0	13.011,52	10.287,69	15.867,65	11.505,88	8.981,43	13.472,15
Pecuária	1	13.011,52	11.059,79	14.963,25	11.505,88	9.780,00	13.231,76
Pecuária-Pastagem Plantada - Média Capacidade	2	12.103,16	10.287,69	13.918,64	10.682,64	9.008,02	12.357,26
Pecuária-Pastagem Plantada - Alta Capacidade	2	13.022,45	11.069,08	14.975,81	11.443,95	9.727,36	13.160,54
		Padre Bernardo, Cocalzinho de Goiás e Mimoso de Goiás.					

REGIÃO CENTRO-OESTE

GOIÁS

MERCADO REGIONAL DE TERRAS FORMOSA/SÃO JOÃO DA ALIANÇA (MRT-2806)

USO		Valor Total do Imóvel - VTI (R\$/ha)			Valor da Terra Nua - VTN (R\$/ha)		
Tipologia de Uso	nível	Média	mínimo	máximo	Média	mínimo	máximo
Geral	0	10.791,02	6.906,07	49.751,02	9.284,90	4.878,81	48.493,03
Pecuária	1	10.462,40	8.369,92	12.554,89	8.974,61	7.179,69	10.769,53
Exploração Mista	1	12.159,98	9.727,98	14.591,97	9.773,62	7.818,90	11.728,35
Agrícola-Grãos Diversos	1	41.459,18	33.167,35	49.751,02	40.410,86	32.328,68	48.493,03
Pecuária-Pastagem Plantada - Média Capacidade	2	9.818,52	7.978,44	11.658,61	8.239,81	6.591,85	9.887,77
Pecuária-Pastagem Plantada - Alta Capacidade	2	18.185,80	14.633,59	21.738,00	16.418,12	13.290,59	19.545,65
Exploração Mista-Agricultura + Pecuária	2	12.159,98	9.727,98	14.591,97	9.773,62	7.818,90	11.728,35
		 <p>São João D'Aliança, Formosa, Água Fria de Goiás, Planaltina e Cabeceiras.</p>					

MERCADO REGIONAL DE TERRAS CHAPADA DOS VEADEIROS (MRT-2807)

USO		Valor Total do Imóvel - VTI (R\$/ha)			Valor da Terra Nua - VTN (R\$/ha)		
Tipologia de Uso	nível	Média	mínimo	máximo	Média	mínimo	máximo
Geral	0	4.111,86	1.686,47	6.518,90	3.378,10	1.658,14	5.164,38
Mata	1	1.984,08	1.686,47	2.281,69	1.950,75	1.658,14	2.243,36
Pecuária	1	4.852,84	3.882,27	5.823,41	3.892,46	3.113,97	4.670,95
Mata Nativa	2	1.984,08	1.686,47	2.281,69	1.950,75	1.658,14	2.243,36
Pecuária-Pastagem Plantada - Baixa Capacidade	2	2.737,59	2.190,08	3.285,11	2.496,55	1.997,24	2.995,86
Pecuária-Pastagem Plantada - Média Capacidade	2	5.381,66	4.305,32	6.457,99	4.241,44	3.393,15	5.089,73
		 <p>Alto Paraíso de Goiás, Cavalcante, Colinas do Sul e Teresina de Goiás.</p>					

MERCADO REGIONAL DE TERRAS DISTRITO FEDERAL (MRT-2808)

USO		Valor Total do Imóvel - VTI (R\$/ha)			Valor da Terra Nua - VTN (R\$/ha)		
Tipologia de Uso	nível	Média	mínimo	máximo	Média	mínimo	máximo
Geral	0	41.777,18	13.895,47	136.782,35	33.949,60	10.745,93	104.075,10
Pecuária	1	35.789,21	28.631,37	42.947,05	26.632,93	21.306,34	31.959,51
Exploração Mista	1	42.511,36	34.009,09	51.013,64	33.155,69	26.524,55	39.786,83
Agrícola-Grãos Diversos	1	49.056,46	39.245,17	58.867,75	43.810,42	35.048,33	52.572,50
Hortifrutigranjeiro	1	118.941,18	101.100,00	136.782,35	86.729,25	69.383,40	104.075,10
Pecuária-Pastagem Plantada - Baixa Capacidade	2	16.347,62	13.895,47	18.799,76	12.720,49	10.745,93	14.695,06
Pecuária-Pastagem Plantada - Alta Capacidade	2	47.214,98	40.132,74	54.297,23	33.995,71	28.896,36	39.095,07
Exploração Mista-Agricultura + Pecuária	2	46.681,82	39.509,64	53.853,99	39.048,86	31.509,44	46.588,28
Agrícola-Grãos Diversos - Média Capacidade	2	35.634,52	30.000,66	41.268,38	29.993,41	23.994,73	35.992,09
Agrícola-Grãos Diversos - Alta Capacidade	2	66.952,38	55.363,92	78.540,85	62.233,10	52.898,13	71.568,06
Hortifrutigranjeiro - Exploração Mista	2	118.941,18	101.100,00	136.782,35	86.729,25	69.383,40	104.075,10
		 <p>Distrito Federal, Novo Gama, Valparaíso de Goiás e Águas Lindas de Goiás.</p>					

REGIÃO CENTRO-OESTE

MATO GROSSO

MERCADO REGIONAL DE TERRAS PANTANAL (MRT-1301)

USO		Valor Total do Imóvel – VTI (R\$/ha)			Valor da Terra Nua – VTN (R\$/ha)		
Tipologia de Uso	Nível	Média	mínimo	máximo	Média	mínimo	máximo
Geral	0	14.193,31	1.371,24	58.549,94	12.436,79	1.317,91	50.975,36
Agricultura	1	50.912,99	43.276,05	58.549,94	44.326,40	37.677,44	50.975,36
Pecuária	1	14.113,51	11.996,48	16.230,54	12.403,41	10.542,90	14.263,93
Vegetação Nativa	1	1.613,21	1.371,24	1.855,19	1.550,50	1.317,91	1.783,07
Agricultura - Média Capacidade	2	48.374,84	41.118,62	55.631,07	41.045,20	34.888,42	47.201,99
Pecuária - Bovino - Pastagem Plantada - Alta Capacidade	2	27.737,67	23.577,02	31.898,33	23.859,45	20.280,53	27.438,37
Pecuária - Bovino - Pastagem Plantada - Baixa Capacidade	2	11.199,36	9.519,45	12.879,25	10.036,59	8.531,09	11.542,07
Pecuária - Bovino - Pastagem Nativa	2	1.779,72	1.512,77	2.046,68	1.683,92	1.431,33	1.936,51

	<p>Nobres, Denise, Nova Olímpia, Porto Estrela, Barra do Bugres, Mirassol D'Oeste, Curvelândia, Rio Branco, Salto do Céu, Lambari D'Oeste, Nortelândia, Arenápolis, Alto Paraguai, Santo Afonso, Nova Marilândia, Rosário D'Oeste, Jangada, Nossa Senhora do Livramento, Cáceres, Poconé, Barão de Melgaço.</p>
---	---

MERCADO REGIONAL DE TERRAS SUDESTE (MRT-1302)

USO		Valor Total do Imóvel – VTI (R\$/ha)			Valor da Terra Nua – VTN (R\$/ha)		
Tipologia de Uso	Nível	Média	mínimo	máximo	Média	mínimo	máximo
Geral	0	20.244,23	17.207,59	23.280,86	18.174,12	15.448,01	20.900,25
Pecuária -	1	29.928,44	25.439,17	34.417,69	26.847,93	22.820,75	30.875,13
Pecuária - Bovino - Pastagem Plantada - Alta Capacidade	2	35.991,00	30.592,35	41.389,64	32.578,38	27.691,62	37.465,15
Pecuária - Bovino - Pastagem Plantada - Baixa Capacidade	2	24.037,30	20.431,70	27.642,89	21.633,56	18.388,53	24.878,61

	<p>Vila Bela da Santíssima Trindade, Pontes e Lacerda, Conquista D'Oeste, Vale do São Domingos, Nova Lacerda, São José dos 4 Marcos, Glória d'Oeste, Araputanga, Reserva do Cabaçal, Indivaí, Jauru, Figueiropolis D'Oeste, Porto Esperidião.</p>
---	---

MERCADO REGIONAL DE TERRAS PRIMAVERA DO LESTE (MRT-1303)

USO		Valor Total do Imóvel – VTI (R\$/ha)			Valor da Terra Nua – VTN (R\$/ha)		
Tipologia de Uso	Nível	Média	mínimo	máximo	Média	mínimo	máximo
Geral	0	29.444,25	3.322,96	100.348,00	28.285,20	3.068,31	87.308,06
Agricultura	1	87.259,13	74.170,25	100.348,00	75.920,04	64.532,04	87.308,06
Pecuária	1	31.412,91	26.700,98	36.124,85	27.861,92	23.682,64	32.041,21
Vegetação Nativa	1	3.909,36	3.322,96	4.495,75	3.609,78	3.068,31	4.151,25
Agricultura - Grãos Diversos - Alta Capacidade	2	87.259,13	74.170,25	100.348,00	75.920,04	64.532,04	87.308,06
Pecuária - Bovino - Pastagem Plantada - Alta Capacidade	2	47.738,07	40.577,36	54.898,79	40.221,00	34.187,84	46.254,14
Pecuária - Bovino - Pastagem Plantada - Baixa Capacidade	2	25.632,70	21.787,80	29.477,61	23.017,26	19.564,68	26.469,87

	<p>Brasnorte, Campo Novo dos Parecis, Sapezal, Campos de Júlio, Diamantino, Nova Maringá, Tangará da Serra, Santo Antônio do Leste, Primavera do Leste e Campo Verde.</p>
---	---

REGIÃO CENTRO-OESTE

MATO GROSSO

MERCADO REGIONAL DE TERRAS CUIABÁ (MRT-1304)

USO		Valor Total do Imóvel – VTI (R\$/ha)			Valor da Terra Nua – VTN (R\$/ha)		
Tipologia de Uso	Nível	Média	mínimo	máximo	Média	mínimo	máximo
Geral	0	42.308,82	14.674,36	114.401,28	40.123,93	10.246,48	114.401,28
Agricultura	1	30.002,39	25.502,03	34.502,74	29.003,38	24.652,89	33.353,90
Pecuária	1	17.263,95	14.674,36	19.853,55	12.054,68	10.246,48	13.862,88
Agricultura - Olericultura	2	99.479,37	84.557,46	114.401,28	99.479,37	84.557,46	114.401,28
Pecuária - Bovino - Pastagem Plantada - Alta Capacidade	2	17.415,83	14.803,46	20.028,20	12.214,94	10.382,70	14.047,19
Pecuária - Bovino - Pastagem Plantada - Baixa Capacidade	2	27.550,35	23.417,81	31.682,90	24.901,60	21.166,35	28.636,83
		Acorizal, Cuiabá, Várzea Grande.					

MERCADO REGIONAL DE TERRAS MÉDIO ARAGUAIA (MRT-1305)

USO		Valor Total do Imóvel – VTI (R\$/ha)			Valor da Terra Nua – VTN (R\$/ha)		
Tipologia de Uso	Nível	Média	mínimo	máximo	Média	mínimo	máximo
Geral	0	35.496,94	13.941,98	83.257,31	31.016,15	12.581,74	71.924,86
Agricultura	1	56.465,11	47.995,33	64.934,88	48.921,02	41.582,88	56.259,18
Pecuária	1	18.428,73	15.664,42	21.193,02	16.651,81	14.154,05	19.149,58
Exploração Mista	1	27.898,24	23.713,50	32.082,98	24.067,98	20.457,77	27.678,17
Agricultura - Grãos Diversos - Alta Capacidade	2	72.397,65	61.538,01	83.257,31	62.543,36	53.161,85	71.924,86
Pecuária - Bovino - Pastagem Plantada - Alta Capacidade	2	17.768,05	15.102,84	20.433,26	15.991,24	13.592,56	18.389,92
Pecuária - Bovino - Pastagem Plantada - Baixa Capacidade	2	16.402,33	13.941,98	18.862,67	14.802,06	12.581,74	17.022,36
		Planalto da Serra, Nova Brasilândia, Paranatinga, Gaúcha do Norte, Alto Boa Vista, Bom Jesus do Araguaia, Ribeirão Cascalheira, Novo São Joaquim, Querência, Campinápolis, Canarana, Água Boa, Nova Xavantina, Barra do Garças, Santo Antônio de Leverger, Chapada dos Guimarães, Guiratinga, Tesouro, Poxoréu, General Carneiro, Jaciara.					

MERCADO REGIONAL DE TERRAS MÉDIO SUL (MRT-1306)

USO		Valor Total do Imóvel – VTI (R\$/ha)			Valor da Terra Nua – VTN (R\$/ha)		
Tipologia de Uso	Nível	Média	mínimo	máximo	Média	mínimo	máximo
Geral	0	37.802,97	1.253,83	153.380,73	32.965,93	1.253,83	131.610,11
Agricultura	1	121.805,56	103.534,73	140.076,40	103.987,53	88.389,41	119.585,67
Pecuária	1	18.912,09	16.075,27	21.748,91	17.011,37	14.459,65	19.563,07
Vegetação Nativa	1	1.475,10	1.253,83	1.696,37	1.475,10	1.253,83	1.696,37
Exploração Mista	1	67.310,10	57.213,58	77.406,60	59.323,98	50.425,39	68.222,59
Agricultura - Alto Capacidade	2	133.374,54	113.368,36	153.380,73	114.443,57	97.277,05	131.610,11
Vegetação Nativa - Mata	2	67.310,10	57.213,58	77.406,60	59.323,98	50.425,39	68.222,59
Pecuária - Bovino - Pastagem Plantada - Alta Capacidade	2	10.540,26	8.959,22	12.121,28	9.780,52	8.313,44	11.247,59
Pecuária - Bovino - Pastagem Plantada - Baixa Capacidade	2	25.350,75	21.548,14	29.153,36	22.657,10	19.258,54	26.055,67
		Rondonópolis, São Pedro da Cipa, Pedra Preta, São José do Povo, Juscimeira, Itiquira, Dom Aquino, Alto Garça, Alto Taquari, Alto Araguaia.					

REGIÃO CENTRO-OESTE

MATO GROSSO

MERCADO REGIONAL DE TERRAS NORTE ARAGUAIA (MRT-1307)

USO		Valor Total do Imóvel – VTI (R\$/ha)			Valor da Terra Nua – VTN (R\$/ha)		
Tipologia de Uso	Nível	Média	mínimo	máximo	Média	mínimo	máximo
Geral	0	15.905,75	4.086,49	92.432,95	14.094,16	3.882,17	80.648,97
Agricultura	1	80.376,48	68.320,00	92.432,95	70.129,54	59.610,12	80.648,97
Pecuária	1	15.705,03	13.349,28	18.060,79	14.091,79	11.978,03	16.205,57
Exploração Mista	1	25.839,29	21.963,40	29.715,19	24.199,88	20.569,90	27.829,86
Agricultura - Alto Capacidade	2	80.376,48	68.320,00	92.432,95	70.129,54	59.610,12	80.648,97
Pecuária - Bovino - Pastagem Plantada - Alta Capacidade	2	18.243,36	15.506,86	20.979,87	16.196,23	13.766,81	18.625,67
Pecuária - Bovino - Pastagem Plantada - Baixa Capacidade	2	16.723,12	14.214,65	19.231,58	15.054,42	12.796,27	17.312,58
Pecuária - Bovino - Pastagem Nativa	2	4.807,63	4.086,49	5.528,79	4.567,26	3.882,17	5.252,34



Peixoto de Azevedo, União do Sul, Feliz Natal, Vila Rica, Santa Cruz do Xingú, Novo Santo Antônio, São José do Xingu, Serra Nova Dourada, Confresa, Luciara, Santa Teresinha, São Félix do Araguaia, Porto Alegre do Norte, Nova Nazaré, Araguaiana, Cocalinho, Ribeirãozinho, Torixoréu, Araguaína, Pontal do Araguaia, Ponte Branca.

MERCADO REGIONAL DE TERRAS NORTE (MRT-1308)

USO		Valor Total do Imóvel – VTI (R\$/ha)			Valor da Terra Nua – VTN (R\$/ha)		
Tipologia de Uso	Nível	Média	mínimo	máximo	Média	mínimo	máximo
Geral	0	20.607,34	7.059,66	55.392,42	18.589,19	6.410,34	51.193,83
Agricultura	1	33.141,85	28.170,57	38.113,13	31.351,08	26.648,43	36.053,75
Pecuária	1	13.240,96	11.254,82	15.227,10	11.622,44	9.879,08	13.365,81
Agricultura - Grão Diversos - Alta Capacidade	2	48.167,33	40.942,23	55.392,42	44.516,37	37.838,91	51.193,83
Agricultura - Grão Diversos - Baixa Capacidade	2	18.914,05	16.076,94	21.751,16	16.087,15	13.674,08	18.500,22
Pecuária - Bovino - Pastagem Plantada - Alta Capacidade	2	8.305,49	7.059,66	9.551,31	7.541,58	6.410,34	8.672,82
Pecuária - Bovino - Pastagem Plantada - Baixa Capacidade	2	13.975,03	11.878,78	16.071,28	12.095,04	10.280,78	13.909,28



Carlinda, Alta Floresta, Paranaíta, Novo Mundo, Guarantã do Norte, Colíder, Terra Nova do Norte, Nova Canaã do Norte, Nova Guarita, Matupá, Tabaporã, Marcelândia, Santa Carmem, Cláudia, Nova Santa Helena, Itaúba, Canabrava do Norte.

MERCADO REGIONAL DE TERRAS CENTRO (MRT-1309)

USO		Valor Total do Imóvel – VTI (R\$/ha)			Valor da Terra Nua – VTN (R\$/ha)		
Tipologia de Uso	Nível	Média	mínimo	máximo	Média	mínimo	máximo
Geral	0	55.291,55	11.496,37	83.819,83	47.249,03	8.510,92	72.190,42
Agricultura	1	64.945,22	55.203,44	74.687,00	56.094,28	47.680,13	64.508,41
Pecuária	1	22.645,68	19.248,83	26.042,54	20.612,70	17.520,79	23.704,60
Agricultura - Grão Diversos - Alta Capacidade	2	72.886,80	61.953,78	83.819,83	62.774,28	53.358,14	72.190,42
Agricultura - Grão Diversos - Média Capacidade	2	27.669,45	23.519,03	31.819,87	23.585,22	20.047,43	27.123,00
Pecuária - Bovino - Pastagem Plantada - Alta Capacidade	2	27.652,33	23.504,48	31.800,18	25.123,31	21.354,80	28.891,80
Pecuária - Bovino - Pastagem Plantada - Baixa Capacidade	2	13.525,14	11.496,37	15.553,91	10.012,85	8.510,92	11.514,78



São José do Rio Claro, Lucas do Rio Verde, Nova Mutum, Nova Ubiratã, Sorriso, Tapurah, Ipiranga do Norte, Santa Rita do Trivelato, Sinop, Vera.

REGIÃO CENTRO-OESTE

MATO GROSSO

MERCADO REGIONAL DE TERRAS OESTE (MRT-1310)

USO		Valor Total do Imóvel – VTI (R\$/ha)			Valor da Terra Nua – VTN (R\$/ha)		
Tipologia de Uso	Nível	Média	mínimo	máximo	Média	mínimo	máximo
Geral	0	8.861,84	1.725,40	18.515,45	7.990,35	1.657,06	15.738,14
Agricultura	1	16.100,39	13.685,34	18.515,45	13.685,34	11.632,54	15.738,14
Pecuária	1	10.204,37	8.673,71	11.735,02	9.230,27	7.845,73	10.614,81
Vegetação Nativa	1	2.029,88	1.725,40	2.334,36	1.949,48	1.657,06	2.241,90
Exploração Mista	1	11.133,67	9.463,62	12.803,72	10.020,30	8.517,26	11.523,35
Agricultura - Grão Diversos - Alta Capacidade	2	16.100,39	13.685,34	18.515,45	13.685,34	11.632,54	15.738,14
Pecuária - Bovino - Pastagem Plantada - Alta Capacidade	2	11.706,75	9.950,73	13.462,76	10.604,55	9.013,87	12.195,23
Pecuária - Bovino - Pastagem Plantada - Baixa Capacidade	2	8.701,99	7.396,69	10.007,28	7.856,00	6.677,60	9.034,39
Exploração Mista – Pastagem+Agricultura	2	14.833,40	12.608,39	17.058,41	13.350,06	11.347,55	15.352,57
		Juina, Castanheira, Comodoro, Juara, Novo Horizonte do Norte, Porto dos Gaúchos, Itanhangá.					

MERCADO REGIONAL DE TERRAS NOROESTE (MRT-1311)

USO		Valor Total do Imóvel – VTI (R\$/ha)			Valor da Terra Nua – VTN (R\$/ha)		
Tipologia de Uso	Nível	Média	mínimo	máximo	Média	mínimo	máximo
Geral	0	9.555,78	3.077,62	13.113,36	8.685,81	3.017,54	11.683,16
Pecuária	1	8.929,54	7.590,11	10.268,97	7.973,51	6.777,48	9.169,54
Vegetação Nativa	1	3.620,73	3.077,62	4.163,84	3.550,05	3.017,54	4.082,56
Pecuária - Bovino - Pastagem Plantada - Baixa Capacidade	2	5.587,17	4.749,10	6.425,24	5.043,62	4.287,07	5.800,16
Pecuária - Bovino - Pastagem Plantada - Alta Capacidade	2	11.402,92	9.692,48	13.113,36	10.159,27	8.635,39	11.683,16
		Aripuanã, Colniza, Rondolândia, Cotriguaçu, Juruena, Nova Monte Verde, Nova Bandeirante, Apiacás.					

REGIÃO CENTRO-OESTE

MATO GROSSO DO SUL

MERCADO REGIONAL DE TERRAS CORUMBÁ (MRT-1601)

USO		Valor Total do Imóvel – VTI (R\$/ha)			Valor da Terra Nua – VTN (R\$/ha)		
Tipologia de Uso	nível	Média	mínimo	máximo	Média	mínimo	máximo
Geral	0	11.710,00	1.909,10	14.647,55	10.295,00	1.849,60	12.728,20
Pecuária	1	12.238,00	10.402,30	14.073,70	10.700,00	9.095,00	12.305,00
Pecuária-Bovino-Pastagem Formada-Baixa Capacidade	2	12.737,00	10.826,45	14.647,55	11.068,00	9.407,80	12.728,20
Pecuária no Pantanal	2	2.246,00	1.909,10	2.582,90	2.176,00	1.849,60	2.502,40
		Corumbá, Caracol, Ladário e Porto Murtinho					

MERCADO REGIONAL DE TERRAS COXIM (MRT-1602)

USO		Valor Total do Imóvel – VTI (R\$/ha)			Valor da Terra Nua – VTN (R\$/ha)		
Tipologia de Uso	nível	Média	mínimo	máximo	Média	mínimo	máximo
Geral	0	17.898,00	13.603,35	28.729,30	16.168,00	10.054,65	25.377,05
Pecuária	1	17.898,00	15.213,30	20.582,70	16.168,00	13.742,80	18.593,20
Pecuária-Bovino-Pastagem Formada-Alta Capacidade	2	24.982,00	21.234,70	28.729,30	22.067,00	18.756,95	25.377,05
Pecuária-Bovino-Pastagem Formada-Média Capacidade	2	19.267,00	16.376,95	22.157,05	17.464,00	14.844,40	20.083,60
Pecuária-Bovino-Pastagem Formada-Baixa Capacidade	2	12.975,00	11.028,75	14.921,25	11.829,00	10.054,65	13.603,35
		Coxim, Alcínópolis, Camapuã, Figueirão, Pedro Gomes, Rio Verde de Mato Grosso e Sonora.					

MERCADO REGIONAL DE TERRAS AQUIDAUANA (MRT-1603)

USO		Valor Total do Imóvel – VTI (R\$/ha)			Valor da Terra Nua – VTN (R\$/ha)		
Tipologia de Uso	nível	Média	mínimo	máximo	Média	mínimo	máximo
Geral	0	8.333,00	4.943,60	26.974,40	7.815,00	4.658,85	24.986,05
Pecuária	1	7.452,00	6.334,20	8.569,80	7.026,00	5.972,10	8.079,90
Pecuária-Bovino-Pastagem Formada-Média Capacidade	2	23.456,00	19.937,60	26.974,40	21.727,00	18.467,95	24.986,05
Pecuária-Bovino-Pastagem Formada-Baixa Capacidade	2	8.483,00	7.210,55	9.755,45	8.056,00	6.847,60	9.264,40
Pecuária no Pantanal	2	5.816,00	4.943,60	6.688,40	5.481,00	4.658,85	6.303,15
		Aquidauana e Miranda					

REGIÃO CENTRO-OESTE

MATO GROSSO DO SUL

MERCADO REGIONAL DE TERRAS JARDIM (MRT-1604)

USO		Valor Total do Imóvel – VTI (R\$/ha)			Valor da Terra Nua – VTN (R\$/ha)		
Tipologia de Uso	nível	Média	mínimo	máximo	Média	mínimo	máximo
Geral	0	31.951,00	25.211,85	50.314,80	26.509,00	20.957,60	42.140,60
Agrícola	1	43.752,00	37.189,20	50.314,80	36.644,00	31.147,40	42.140,60
Exploração Mista	1	32.398,00	27.538,30	37.257,70	26.280,00	22.338,00	30.222,00
Pecuária	1	29.661,00	25.211,85	34.110,15	24.656,00	20.957,60	28.354,40
Agrícola – Grãos Diversos	2	43.752,00	37.189,20	50.314,80	36.644,00	31.147,40	42.140,60
Exploração Mista - Agrícola + Pastagem	2	32.398,00	27.538,30	37.257,70	26.280,00	22.338,00	30.222,00
Pecuária-Bovino-Pastagem Formada	2	29.661,00	25.211,85	34.110,15	24.656,00	20.957,60	28.354,40
		Jardim, Anastácio, Antônio João, Bela Vista, Bodoquena, Bonito, Guia Lopes da Laguna e Nioaque.					

MERCADO REGIONAL DE TERRAS CAMPO GRANDE (MRT-1605)

USO		Valor Total do Imóvel – VTI (R\$/ha)			Valor da Terra Nua – VTN (R\$/ha)		
Tipologia de Uso	nível	Média	mínimo	máximo	Média	mínimo	máximo
Geral	0	30.219,00	11.427,40	111.260,20	25.575,00	10.324,10	106.257,70
Agrícola	1	45.588,00	38.749,80	52.426,20	41.463,00	35.243,55	47.682,45
Pecuária	1	25.384,00	21.576,40	29.191,60	22.943,00	19.501,55	26.384,45
Agrícola – Grãos Diversos de Alta Capacidade	2	96.748,00	82.235,80	111.260,20	92.398,00	78.538,30	106.257,70
Agrícola – Grãos Diversos de Média Capacidade	2	44.421,00	37.757,85	51.084,15	40.010,00	34.008,50	46.011,50
Pecuária-Bovino-Pastagem Formada-Alta Capacidade	2	36.204,00	30.773,40	41.634,60	33.002,00	28.051,70	37.952,30
Pecuária-Bovino-Pastagem Formada-Média Capacidade	2	23.879,00	20.297,15	27.460,85	21.410,00	18.198,50	24.621,50
Pecuária-Bovino-Pastagem Formada-Baixa Capacidade	2	13.444,00	11.427,40	15.460,60	12.146,00	10.324,10	13.967,90
		Campo Grande, Bandeirantes, Corguinho, Dois Irmãos do Buriti, Jaraguari, Rio Negro, Rochedo, São Gabriel do Oeste e Terenos.					

MERCADO REGIONAL DE TERRAS CHAPADÃO DO SUL (MRT-1606)

USO		Valor Total do Imóvel – VTI (R\$/ha)			Valor da Terra Nua – VTN (R\$/ha)		
Tipologia de Uso	nível	Média	mínimo	máximo	Média	mínimo	máximo
Geral	0	29.964,00	22.288,70	182.644,20	27.885,00	20.515,60	173.899,60
Agrícola	1	95.606,00	27.532,35	182.644,20	90.994,50	26.156,20	173.899,60
Agrícola – Grãos Diversos	2	158.821,00	134.997,90	182.644,20	151.217,00	128.534,50	173.899,60
Agrícola – Cana-de-Açúcar	2	32.391,00	27.532,35	37.249,65	30.772,00	26.156,20	35.387,80
Pecuária	1	26.222,00	22.288,70	30.155,30	24.136,00	20.515,60	27.756,40
Pecuária-Bovino-Pastagem Formada-Média Capacidade	2	28.508,00	24.231,80	32.784,20	26.153,00	22.230,05	30.075,95
		Chapadão do Sul, Costa Rica e Paraíso das Águas.					

REGIÃO CENTRO-OESTE

MATO GROSSO DO SUL

MERCADO REGIONAL DE TERRAS PARNAÍBA (MRT-1607)

USO		Valor Total do Imóvel – VTI (R\$/ha)			Valor da Terra Nua – VTN (R\$/ha)		
Tipologia de Uso	nível	Média	mínimo	máximo	Média	mínimo	máximo
Geral	0	27.103,00	20.349,85	31.133,95	24.319,00	18.557,20	27.805,85
Pecuária	1	27.073,00	23.012,05	31.133,95	24.179,00	20.552,15	27.805,85
Pecuária-Bovino-Pastagem Formada-Alta Capacidade	2	24.982,00	21.234,70	28.729,30	22.067,00	18.756,95	25.377,05
Pecuária-Bovino-Pastagem Formada-Média Capacidade	2	23.941,00	20.349,85	27.532,15	21.832,00	18.557,20	25.106,80



Paranaíba, Aparecida do Taboado, Cassilândia, Inocência e Selvíria.

MERCADO REGIONAL DE TERRAS TRÊS LAGOAS (MRT-1608)

USO		Valor Total do Imóvel – VTI (R\$/ha)			Valor da Terra Nua – VTN (R\$/ha)		
Tipologia de Uso	nível	Média	mínimo	máximo	Média	mínimo	máximo
Geral	0	24.371,00	17.760,75	41.405,75	23.145,00	16.716,95	36.617,15
Floresta Plantada	1	32.386,00	27.528,10	37.243,90	32.273,00	27.432,05	37.113,95
Pecuária	1	23.521,00	19.992,85	27.049,15	21.991,00	18.692,35	25.289,65
Pecuária-Bovino-Pastagem Formada-Alta Capacidade	2	36.005,00	30.604,25	41.405,75	31.841,00	27.064,85	36.617,15
Pecuária-Bovino-Pastagem Formada-Média Capacidade	2	25.617,00	21.774,45	29.459,55	23.644,00	20.097,40	27.190,60
Pecuária-Bovino-Pastagem Formada-Baixa Capacidade	2	20.895,00	17.760,75	24.029,25	19.667,00	16.716,95	22.617,05



Três Lagoas, Água Clara, Brasilândia, Ribas do Rio Pardo e Santa Rita do Pardo.

MERCADO REGIONAL DE TERRAS NOVA ANDRADINA (MRT-1609)

USO		Valor Total do Imóvel – VTI (R\$/ha)			Valor da Terra Nua – VTN (R\$/ha)		
Tipologia de Uso	nível	Média	mínimo	máximo	Média	mínimo	máximo
Geral	0	38.938,00	24.887,15	62.149,45	35.896,00	23.528,00	60.685,50
Agrícola	1	54.043,00	45.936,55	62.149,45	52.770,00	44.854,50	60.685,50
Exploração Mista	1	52.728,00	44.818,80	60.637,20	42.248,00	35.910,80	48.585,20
Pecuária	1	34.465,00	29.295,25	39.634,75	31.660,00	26.911,00	36.409,00
Agrícola – Grãos Diversos	2	54.043,00	45.936,55	62.149,45	52.770,00	44.854,50	60.685,50
Exploração Mista - Agrícola + Pastagem	2	52.728,00	44.818,80	60.637,20	42.248,00	35.910,80	48.585,20
Pecuária-Bovino-Pastagem Formada-Alta Capacidade	2	46.740,00	39.729,00	53.751,00	41.896,00	35.611,60	48.180,40
Pecuária-Bovino-Pastagem Formada-Média Capacidade	2	32.573,00	27.687,05	37.458,95	29.837,00	25.361,45	34.312,55



Nova Andradina, Anaurilândia, Batayporã, Bataguassu e Taquarussu.

REGIÃO CENTRO-OESTE

MATO GROSSO DO SUL

MERCADO REGIONAL DE TERRAS SIDROLÂNDIA (MRT-1610)

USO		Valor Total do Imóvel – VTI (R\$/ha)			Valor da Terra Nua – VTN (R\$/ha)		
Tipologia de Uso	nível	Média	mínimo	máximo	Média	mínimo	máximo
Geral	0	58.065,00	19.095,25	90.082,95	53.813,00	17.582,25	87.961,20
Agrícola	1	78.333,00	66.583,05	90.082,95	76.488,00	65.014,80	87.961,20
Pecuária	1	34.036,00	28.930,60	39.141,40	30.187,00	25.658,95	34.715,05
Agrícola -Grãos Diversos	1	78.333,00	66.583,05	90.082,95	76.488,00	65.014,80	87.961,20
Pecuária-Bovino-Pastagem Formada-Alta Capacidade	2	55.379,00	47.072,15	63.685,85	49.541,00	42.109,85	56.972,15
Pecuária-Bovino-Pastagem Formada-Média Capacidade	2	40.130,00	34.110,50	46.149,50	34.805,00	29.584,25	40.025,75
Pecuária-Bovino-Pastagem Formada-Baixa Capacidade	2	22.465,00	19.095,25	25.834,75	20.685,00	17.582,25	23.787,75
		 <p>Sidrolândia, Angélica e Nova Alvorada do Sul.</p>					

MERCADO REGIONAL DE TERRAS MARACAJU (MRT-1611)

USO		Valor Total do Imóvel – VTI (R\$/ha)			Valor da Terra Nua – VTN (R\$/ha)		
Tipologia de Uso	nível	Média	mínimo	máximo	Média	mínimo	máximo
Geral	0	82.875,00	41.955,15	128.778,20	80.521,00	38.068,95	125.760,60
Agrícola	1	88.743,00	75.431,55	102.054,50	86.588,00	73.599,80	99.576,20
Pecuária	1	49.359,00	41.955,15	56.762,85	44.787,00	38.068,95	51.505,05
Pecuária - Pastagem Formada	2	49.359,00	41.955,15	56.762,85	44.787,00	38.068,95	51.505,05
Agrícola -Grãos Diversos -Alta Capacidade	2	111.981,00	95.183,85	128.778,20	109.357,00	92.953,45	125.760,60
Agrícola -Grãos Diversos -Média Capacidade	2	66.076,00	56.164,60	75.987,40	64.335,00	54.684,75	73.985,25
		 <p>Maracaju, Ponta Porã e Rio Brilhante.</p>					

MERCADO REGIONAL DE TERRAS DOURADOS (MRT-1612)

USO		Valor Total do Imóvel – VTI (R\$/ha)			Valor da Terra Nua – VTN (R\$/ha)		
Tipologia de Uso	nível	Média	mínimo	máximo	Média	mínimo	máximo
Geral	0	92.710,00	78.803,50	106.616,50	89.635,00	76.189,75	103.080,30
Agrícola	1	92.710,00	78.803,50	106.616,50	89.635,00	76.189,75	103.080,30
Agrícola – Grãos Diversos	2	92.710,00	78.803,50	106.616,50	89.635,00	76.189,75	103.080,30
		 <p>Dourados, Douradina e Itaporã</p>					

REGIÃO CENTRO-OESTE

MATO GROSSO DO SUL

MERCADO REGIONAL DE TERRAS IVINHEMA (MRT-1613)

USO		Valor Total do Imóvel – VTI (R\$/ha)			Valor da Terra Nua – VTN (R\$/ha)		
Tipologia de Uso	nível	Média	mínimo	máximo	Média	mínimo	máximo
Geral	0	41.476,00	32.707,15	91.690,65	39.383,00	31.965,10	91.690,65
Agrícola	1	41.594,00	35.354,90	47.833,10	40.872,00	34.741,20	47.002,80
Pecuária	1	42.338,00	35.987,30	48.688,70	40.000,00	34.000,00	46.000,00
Pecuária - Pastagem Formada	2	42.338,00	35.987,30	48.688,70	40.000,00	34.000,00	46.000,00
Agrícola - Grãos Diversos de Alta Capacidade	2	79.731,00	67.771,35	91.690,65	79.731,00	67.771,35	91.690,65
Agrícola - Grãos Diversos de Média Capacidade	2	38.479,00	32.707,15	44.250,85	37.606,00	31.965,10	43.246,90
		Ivinhema, Deodápolis, Fátima do Sul, Glória de Dourados, Jateí, Novo Horizonte do Sul e Vicentina.					

MERCADO REGIONAL DE TERRAS NAVIRAÍ (MRT-1614)

USO		Valor Total do Imóvel – VTI (R\$/ha)			Valor da Terra Nua – VTN (R\$/ha)		
Tipologia de Uso	nível	Média	mínimo	máximo	Média	mínimo	máximo
Geral	0	52.403,00	19.747,20	121.831,00	50.561,00	17.663,85	119.333,00
Agrícola	1	88.949,00	75.606,65	102.291,40	86.601,00	73.610,85	99.591,15
Pecuária	1	23.232,00	19.747,20	26.716,80	20.781,00	17.663,85	23.898,15
Pecuária-Bovino-Pastagem Formada	2	23.232,00	19.747,20	26.716,80	20.781,00	17.663,85	23.898,15
Agrícola - Grãos Diversos de Alta Capacidade	2	105.940,00	90.049,00	121.831,00	103.768,00	88.202,80	119.333,00
Agrícola - Grãos Diversos de Média Capacidade	2	37.757,00	32.093,45	43.420,55	36.289,00	30.845,65	41.732,35
		Naviraí, Amambaí, Aral Moreira, Caarapó, Juti e Laguna Carapã.					

MERCADO REGIONAL DE TERRAS IGUAATEMI (MRT-1615)

USO		Valor Total do Imóvel – VTI (R\$/ha)			Valor da Terra Nua – VTN (R\$/ha)		
Tipologia de Uso	nível	Média	mínimo	máximo	Média	mínimo	máximo
Geral	0	48.333,00	36.245,70	61.140,90	45.580,00	31.901,35	58.992,70
Agrícola	1	53.166,00	45.191,10	61.140,90	51.298,00	43.603,30	58.992,70
Pecuária	1	42.642,00	36.245,70	49.038,30	37.531,00	31.901,35	43.160,65
Agrícola - Grãos Diversos	2	53.166,00	45.191,10	61.140,90	51.298,00	43.603,30	58.992,70
Pecuária-Bovino-Pastagem Formada	2	42.642,00	36.245,70	49.038,30	37.531,00	31.901,35	43.160,65
		Iguatemi, Coronel Sapucaia, Eldorado, Itaquiraí, Japorã, Mundo Novo, Paranhos, Sete Quedas e Tacuru.					

REGIÃO NORDESTE

ALAGOAS

MERCADO REGIONAL DE TERRAS MACEIÓ/ENTORNO (MRT-2201)

USO		Valor Total do Imóvel – VTI (R\$/ha)			Valor da Terra Nua – VTN (R\$/ha)		
Tipologia de Uso	nível	Média	mínimo	máximo	Média	mínimo	máximo
Geral	0	26.240,91	13.335,98	38.295,00	23.684,63	12.318,11	34.491,95
Agricultura	1	33.300,00	28.305,00	38.295,00	29.993,00	25.494,05	34.491,95
Pecuária	1	22.711,36	19.304,66	26.118,07	20.530,45	17.450,88	23.610,01
Pecuária - Bovino - Pastagem Formada - Baixa Capacidade	2	15.689,39	13.335,98	18.042,80	14.491,89	12.318,11	16.665,68
Agricultura - Diversificada - Alta Capacidade	2	33.300,00	28.305,00	38.295,00	29.993,00	25.494,05	34.491,95
		Coqueiro Seco, Maceió, Marechal Deodoro, Paripueira, Santa Luzia do Norte e Satuba					

MERCADO REGIONAL DE TERRAS MATA ALAGOANA (MRT-2202)

USO		Valor Total do Imóvel – VTI (R\$/ha)			Valor da Terra Nua – VTN (R\$/ha)		
Tipologia de Uso	nível	Média	mínimo	máximo	Média	mínimo	máximo
Geral	0	22.014,86	14.328,83	32.299,59	19.657,64	12.849,83	28.604,39
Agricultura	1	24.283,50	20.640,97	27.926,02	21.617,88	18.375,20	24.860,57
Pecuária	1	18.409,58	15.648,14	21.171,02	16.506,61	14.030,62	18.982,60
Agricultura - Diversificada - Alta Capacidade	2	28.086,60	23.873,61	32.299,59	24.873,39	21.142,38	28.604,39
Agricultura - Diversificada - Média Capacidade	2	22.880,07	19.448,06	26.312,09	20.466,47	17.396,50	23.536,44
Pecuária - Bovino - Pastagem Formada - Alta Capacidade	2	29.955,85	25.462,47	34.449,23	26.719,81	22.711,84	30.727,78
Pecuária - Bovino - Pastagem Formada - Média Capacidade	2	16.857,45	14.328,83	19.386,06	15.117,45	12.849,83	17.385,06
Pecuária - Bovino - Pastagem Formada - Baixa Capacidade	2	17.556,27	14.922,83	20.189,71	15.730,30	13.370,75	18.089,84
		Anadia, Atalaia, Barra de Santo Antônio, Barra de São Miguel, Boca da Mata, Branquinha, Cajueiro, Capela, Campestre, Campo Alegre, Colônia Leopoldina, Coruripe, Feliz Deserto, Flexeiras, Ibatiguara, Jacuípe, Japaratinga, Jequiá da Praia, Joaquim Gomes, Jundiá, Junqueiro, Matriz do Camaragibe, Maragogi, Messias, Murici, Novo Lino, Passo de Camaragibe, Penedo, Piaçabuçu, Pilar, Porto Calvo, Porto de Pedras, Rio Largo, Roteiro, São José da Lage, São Miguel do Campos, São Miguel dos Milagres, São Luiz do Quitunde, Santana do Mundaú, Teotônio Vilela e União dos Palmares					

REGIÃO NORDESTE

ALAGOAS

MERCADO REGIONAL DE TERRAS AGRESTE ALAGOANO (MRT-2203)

USO		Valor Total do Imóvel – VTI (R\$/ha)			Valor da Terra Nua – VTN (R\$/ha)		
Tipologia de Uso	nível	Média	mínimo	máximo	Média	mínimo	máximo
Geral	0	24.053,28	16.326,84	30.946,68	21.239,27	18.053,38	24.425,16
Agricultura	1	26.910,16	22.873,63	30.946,68	19.208,04	16.326,84	22.089,25
Pecuária	1	19.619,02	16.676,16	22.561,87	19.178,74	16.301,93	22.055,55
Agricultura - Diversificada - Média Capacidade	2	26.910,16	22.873,63	30.946,68	19.208,04	16.326,84	22.089,25
Pecuária - Bovino - Pastagem Formada - Baixa Capacidade	2	20.375,57	17.319,23	23.431,90	17.963,91	15.269,33	20.658,50
Pecuária - Bovino - Pastagem Formada - Alta Capacidade	2	23.084,66	19.621,96	26.547,36	20.538,52	17.457,74	23.619,30
		<p>Arapiraca, Belém, Campo Grande, Chã Preta, Coité do Noia, Craibas, Feira Grande, Girau do Ponciano, Igaci, Igreja Nova, Lagoa da Canoa, Limoeiro de Anadia, Maribondo, Mar Vermelho, Olho d'Água Grande, Palmeira dos Índios, Paulo Jacinto, Pindoba, Porto Real do Colégio, Quebrangulo, São Brás, São Sebastião, Tanque d'Arca, Taquarana e Viçosa</p>					

MERCADO REGIONAL DE TERRAS SERTÃO ALAGOANO (MRT-2204)

USO		Valor Total do Imóvel – VTI (R\$/ha)			Valor da Terra Nua – VTN (R\$/ha)		
Tipologia de Uso	nível	Média	mínimo	máximo	Média	mínimo	máximo
Geral	0	6.573,70	3.320,15	7.559,75	5.523,52	3.320,15	7.231,86
Pecuária	1	5.860,32	4.981,27	6.739,37	4.857,26	4.128,68	5.585,85
Pecuária - Bovino - Leite	1	6.856,04	5.345,29	7.231,86	6.288,58	5.345,29	7.231,86
Pecuária - Bovino - Pastagem Formada - Baixa Capacidade	2	4.518,25	3.320,15	4.491,97	3.906,06	3.320,15	4.491,97
Pecuária - Bovino - Leite - Baixa Capacidade	2	6.766,18	4.152,84	5.618,55	4.885,70	4.152,00	5.618,55
		<p>Água Branca, Batalha, Belo Monte, Cacimbinhas, Canapi, Carneiros, Delmiro Gouveia, Dois Riachos, Estrela de Alagoas, Inhapi, Jacaré dos Homens, Jaramataia, Major Isidoro, Maravilha, Mata Grande, Minador do Negrão, Monteirópolis, Olivença, Olho d'Água do Casado, Olho d'Água das Flores, Ouro Branco, Palestina, Pão de Açúcar, Pariconha, Piranhas, Poço das Trincheiras, São José da Tapera, Santana do Ipanema, Senador Rui Palmeira e Traipu</p>					

REGIÃO NORDESTE

BAHIA

MERCADO REGIONAL DE TERRAS BARREIRAS (MRT-501)

USO		Valor Total do Imóvel – VTI (R\$/ha)			Valor da Terra Nua – VTN (R\$/ha)		
Tipologia de Uso	nível	Média	mínimo	máximo	Média	mínimo	máximo
Geral	0	12.975,06	2.295,00	97.149,52	8.043,52	2.295,00	58.289,71
Agrícola	1	44.385,29	37.727,49	51.043,08	27.462,43	23.343,07	31.581,79
Pecuária	1	6.928,80	5.889,48	7.968,12	5.227,95	4.443,75	6.012,14
Exploração Mista	1	21.582,65	18.345,26	24.820,05	15.298,50	13.003,73	17.593,28
Vegetação Nativa	1	2.700,00	2.295,00	3.105,00	2.700,00	2.295,00	3.105,00
Não Agrícola	1	84.477,84	71.806,17	97.149,52	50.686,70	43.083,70	58.289,71
Agrícola - Diversos	2	44.385,29	37.727,49	51.043,08	27.462,43	23.343,07	31.581,79
Pecuária - Bovinocultura Pastagem Nativa	2	6.928,80	5.889,48	7.968,12	5.227,95	4.443,75	6.012,14
Exploração Mista - Diversos	2	21.582,65	18.345,26	24.820,05	15.298,50	13.003,73	17.593,28
Vegetação Nativa - Mata	2	2.700,00	2.295,00	3.105,00	2.700,00	2.295,00	3.105,00
Não Agrícola - Periurbanos	2	84.477,84	71.806,17	97.149,52	50.686,70	43.083,70	58.289,71



Angical, Baianópolis, Barreiras, Brejolândia, Canápolis, Catolândia, Cocos, Coribe, Correntina, Cotegipe, Cristópolis, Formosa do Rio Preto, Jaborandi, Luís Eduardo Magalhães, Mansidão, Riachão das Neves, Santa Maria da Vitória, Santa Rita de Cássia, Santana, São Desidério, São Félix do Coribe, Serra Dourada, Tabocas do Brejo Velho, Wanderley

MERCADO REGIONAL DE TERRAS IRECÊ (MRT-502)

USO		Valor Total do Imóvel – VTI (R\$/ha)			Valor da Terra Nua – VTN (R\$/ha)		
Tipologia de Uso	nível	Média	mínimo	máximo	Média	mínimo	máximo
Geral	0	6.860,72	1.880,58	31.575,04	4.577,79	1.612,78	22.104,22
Agrícola	1	12.719,39	10.811,48	14.627,30	8.208,34	6.977,09	9.439,59
Pecuária	1	2.212,45	1.880,58	2.544,32	1.929,28	1.639,89	2.218,67
Exploração Mista	1	2.711,68	2.304,93	3.118,43	1.897,39	1.612,78	2.182,00
Não Agrícola	1	27.456,56	23.338,08	31.575,04	19.221,06	16.337,90	22.104,22
Agrícola - Diversos	2	12.719,39	10.811,48	14.627,30	8.208,34	6.977,09	9.439,59
Pecuária - Bovinocultura Pastagem Nativa	2	2.212,45	1.880,58	2.544,32	1.929,28	1.639,89	2.218,67
Exploração Mista - Diversos	2	2.711,68	2.304,93	3.118,43	1.897,39	1.612,78	2.182,00
Não Agrícola - Periurbanos	2	27.456,56	23.338,08	31.575,04	19.221,06	16.337,90	22.104,22



América Dourada, Barra, Barra do Mendes, Barro Alto, Brotas de Macaúbas, Cafarnaum, Canarana, Central, Gentio do Ouro, Ibotirama, Ibipeba, Ibititá, Ipuiara, Irecê, Itaguaçu da Bahia, João Dourado, Jussara, Lapão, Moporá, Mulungu do Morro, Muquém do São Francisco, Oliveira dos Brejinhos, Presidente Dutra, São Gabriel, Uibaí e Xique-Xique

REGIÃO NORDESTE

BAHIA

MERCADO REGIONAL DE TERRAS GUANAMBI (MRT-503)

USO		Valor Total do Imóvel – VTI (R\$/ha)			Valor da Terra Nua – VTN (R\$/ha)		
Tipologia de Uso	nível	Média	mínimo	máximo	Média	mínimo	máximo
Geral	0	8.205,16	5.483,10	9.435,93	5.378,30	4.093,51	6.185,05
Pecuária	1	6.450,70	5.483,10	7.418,31	4.815,89	4.093,51	5.538,27
Pecuária - Bovinocultura Pastagem Nativa	2	6.450,70	5.483,10	7.418,31	4.815,89	4.093,51	5.538,27
		<p>Caculé, Jacaraci, Carinhanha, Iuiu, Caetitê, Malhada, Guajeru, Guanambi, Bom Jesus da Lapa, Paratinga, Riacho de Santana, Igaporã, Tanque Novo, Botuporã, Sítio do Mato, Boquira, Ibipitanga e Macaúbas.</p>					

MERCADO REGIONAL DE TERRAS JUAZEIRO (MRT-504)

USO		Valor Total do Imóvel – VTI (R\$/ha)			Valor da Terra Nua – VTN (R\$/ha)		
Tipologia de Uso	nível	Média	mínimo	máximo	Média	mínimo	máximo
Geral	0	21.766,09	2.771,40	37.766,53	11.692,24	1.953,43	20.517,83
Agrícola	1	30.095,52	25.581,19	34.609,85	11.959,67	10.165,72	13.753,62
Pecuária	1	3.260,47	2.771,40	3.749,54	2.298,15	1.953,43	2.642,87
Não Agrícola	1	32.840,46	27.914,39	37.766,53	17.841,59	15.165,35	20.517,83
Agrícola - Diversos	2	30.095,52	25.581,19	34.609,85	11.959,67	10.165,72	13.753,62
Pecuária - Bovinocultura Pastagem Nativa	2	3.260,47	2.771,40	3.749,54	2.298,15	1.953,43	2.642,87
Não Agrícola - Periurbanos	2	32.840,46	27.914,39	37.766,53	17.841,59	15.165,35	20.517,83
		<p>Campo Alegre de Lourdes, Pilão Arcado, Remanso, Sento Sé, Sobradinho, Casa Nova, Juazeiro, Curaçá, Uauá, Andorinha, Jaguarari, Campo Formoso, Antônio Gonçalves, Senhor do Bonfim, Filadélfia, Itiúba, Pindobaçu e Ponto Novo.</p>					

REGIÃO NORDESTE

BAHIA

MERCADO REGIONAL DE TERRAS FEIRA DE SANTANA (MRT-505)

USO		Valor Total do Imóvel – VTI (R\$/ha)			Valor da Terra Nua – VTN (R\$/ha)		
Tipologia de Uso	nível	Média	mínimo	máximo	Média	mínimo	máximo
Geral	0	9.630,04	1.307,43	57.306,77	6.253,05	1.255,64	31.465,84
Agrícola	1	19.527,72	16.598,56	22.456,88	12.666,35	10.766,40	14.566,30
Pecuária	1	4.339,41	3.688,50	4.990,32	2.998,81	2.548,99	3.448,63
Exploração Mista	1	7.715,51	6.558,18	8.872,84	5.370,44	4.564,87	6.176,01
Vegetação Nativa	1	1.538,15	1.307,43	1.768,87	1.477,22	1.255,64	1.698,80
Não Agrícola	1	49.831,97	42.357,17	57.306,77	27.361,60	23.257,36	31.465,84
Agrícola - Diversos	2	19.527,72	16.598,56	22.456,88	12.666,35	10.766,40	14.566,30
Pecuária - Bovinocultura Pastagem Nativa	2	4.339,41	3.688,50	4.990,32	2.998,81	2.548,99	3.448,63
Exploração Mista - Diversos	2	7.715,51	6.558,18	8.872,84	5.370,44	4.564,87	6.176,01
Vegetação Nativa - Mata	2	1.538,15	1.307,43	1.768,87	1.477,22	1.255,64	1.698,80
Não Agrícola - Periurbanos	2	49.831,97	42.357,17	57.306,77	27.361,60	23.257,36	31.465,84



Água Fria, Amélia Rodrigues, Andaraí, Anguera, Antônio Cardoso, Araci, Baixa Grande, Barrocas, Biritinga, Boa Vista do Tupim, Boninal, Caém, Caldeirão Grande, Candeal, Capela do Alto Alegre, Capim Grosso, Conceição da Feira, Conceição do Coité, Conceição do Jacuípe, Coração de Maria, Feira de Santana, Gavião, Iaçú, Ibiquera, Ibitiara, Ichu, Ipecaetá, Ipirá, Iraquara, Irará, Itaberaba, Itaeté, Jacobina, Lajedinho, Lamarão, Lençóis, Macajuba, Mairi, Marcionílio Souza, Miguel Calmon, Mirangaba, Mucugê, Mundo Novo, Nordestina, Nova Fátima, Nova Redenção, Novo Horizonte, Ouriçangas, Ouriolândia, Palmeiras, Pé de Serra, Piatã, Pintadas, Piritiba, Queimadas, Quixabeira, Rafael Jambeiro, Retirolândia, Riachão do Jacuípe, Ruy Barbosa, Santa Bárbara, Santaluz, Santanópolis, Santo Estêvão, São Domingos, São Gonçalo dos Campos, São José do Jacuípe, Saúde, Seabra, Serra Preta, Serrinha, Serrolândia, Souto Soares, Tanquinho, Tapiramutá, Teofilândia, Umburanas, Utinga, Valente, Várzea da Roça, Várzea do Poço, Várzea Nova, Wagner

MERCADO REGIONAL DE TERRAS PAULO ANFONSO (MRT-506)

USO		Valor Total do Imóvel – VTI (R\$/ha)			Valor da Terra Nua – VTN (R\$/ha)		
Tipologia de Uso	nível	Média	mínimo	máximo	Média	mínimo	máximo
Geral	0	6.263,79	3.424,18	14.649,52	4.806,69	2.006,36	11.614,26
Agrícola	1	12.738,71	10.827,90	14.649,52	10.099,36	8.584,46	11.614,26
Pecuária	1	4.028,45	3.424,18	4.632,72	2.360,42	2.006,36	2.714,48
Exploração Mista	1	7.306,36	6.210,41	8.402,31	5.372,93	4.566,99	6.178,87
Agrícola - Diversos	2	12.738,71	10.827,90	14.649,52	10.099,36	8.584,46	11.614,26
Pecuária - Bovinocultura Pastagem Nativa	2	4.028,45	3.424,18	4.632,72	2.360,42	2.006,36	2.714,48
Exploração Mista - Diversos	2	7.306,36	6.210,41	8.402,31	5.372,93	4.566,99	6.178,87



Olindina, Nova Soure, Cipó, Ribeira do Amparo, Tucano, Heliópolis, Quijingue, Ribeira do Pombal, Cansanção, Banzaê, Fátima, Paripiranga, Adustina, Cícero Dantas, Antas, Novo Triunfo, Euclides da Cunha, Sítio do Quinto, Coronel João Sá, Monte Santo, Pedro Alexandre, Canudos, Jeremoabo, Santa Brígida, Paulo Afonso, Glória, Macururé, Rodelas, Chorrochó, Abaré

REGIÃO NORDESTE

BAHIA

MERCADO REGIONAL DE TERRAS SALVADOR (MRT-507)

USO		Valor Total do Imóvel – VTI (R\$/ha)			Valor da Terra Nua – VTN (R\$/ha)		
Tipologia de Uso	nível	Média	mínimo	máximo	Média	mínimo	máximo
Geral	0	14.498,79	5.296,40	52.562,74	9.693,18	5.296,40	32.975,05
Agrícola	1	18.758,33	15.944,58	21.572,08	12.624,55	10.730,87	14.518,23
Pecuária	1	8.867,04	7.536,98	10.197,10	6.013,21	5.111,23	6.915,19
Exploração Mista	1	9.162,94	7.788,50	10.537,38	6.545,78	5.563,91	7.527,65
Vegetação Nativa	1	6.231,06	5.296,40	7.165,72	6.231,06	5.296,40	7.165,72
Não Agrícola	1	45.706,73	38.850,72	52.562,74	28.673,96	24.372,87	32.975,05
Agrícola - Diversos	2	18.758,33	15.944,58	21.572,08	12.624,55	10.730,87	14.518,23
Pecuária-Bovinocultura Pastagem Nativa	2	8.867,04	7.536,98	10.197,10	6.013,21	5.111,23	6.915,19
Exploração Mista - Diversos	2	9.162,94	7.788,50	10.537,38	6.545,78	5.563,91	7.527,65
Vegetação Nativa - Mata	2	6.231,06	5.296,40	7.165,72	6.231,06	5.296,40	7.165,72
Não Agrícola - Periurbanos	2	45.706,73	38.850,72	52.562,74	28.673,96	24.372,87	32.975,05
		<p>Acajutiba, Alagoinhas, Aporá, Araças, Aramari, Camaçari, Candeias, Cardeal da Silva, Catu, Conde, Crisópolis, Dias d'Ávila, Entre Rios, Esplanada, Inhambupe, Itanagra, Itapicuru, Jandaira, Lauro de Freitas, Madre de Deus, Mata de São João, Pedrão, Pojuca, Rio Real, Salvador, Santo Amaro, São Francisco do Conde, São Sebastião do Passé, Sátiro Dias, Saubara, Simões Filho, Teodoro Sampaio, Terra Nova</p>					

MERCADO REGIONAL DE TERRAS SANTO ANTÔNIO DE JESUS (MRT-508)

USO		Valor Total do Imóvel – VTI (R\$/ha)			Valor da Terra Nua – VTN (R\$/ha)		
Tipologia de Uso	nível	Média	mínimo	máximo	Média	mínimo	máximo
Geral	0	12.152,14	9.249,49	22.663,37	8.844,88	7.315,90	15.451,03
Agrícola	1	15.243,43	12.956,92	17.529,94	8.606,94	7.315,90	9.897,98
Pecuária	1	10.881,75	9.249,49	12.514,01	9.353,35	7.950,35	10.756,35
Exploração Mista	1	19.707,28	16.751,19	22.663,37	13.435,68	11.420,33	15.451,03
Agrícola - Diversos	2	15.243,43	12.956,92	17.529,94	8.606,94	7.315,90	9.897,98
Pecuária - Bovinocultura Pastagem Nativa - Média Capacidade	2	10.881,75	9.249,49	12.514,01	9.353,35	7.950,35	10.756,35
Exploração Mista - Agricultura + Pecuária	2	19.707,28	16.751,19	22.663,37	13.435,68	11.420,33	15.451,03
		<p>Amargosa, Aratuípe, Brejões, Cabaceiras do Paraguaçu, Cachoeira, Cairu, Camamu, Castro Alves, Conceição do Almeida, Cruz das Almas, Dom Macedo Costa, Elísio Medrado, Governador Mangabeira, Igrapiúna, Itaparica, Itatim, Ituberá, Jaguarípe, Jiquiriçá, Laje, Maragogipe, Milagres, Muniz Ferreira, Muritiba, Mutuípe, Nazaré, Nilo Peçanha, Nova Itarana, Presidente Tancredo Neves, Salinas da Margarida, Santa Teresinha, Santo Antônio de Jesus, São Felipe, São Félix, São Miguel das Matas, Sapeaçu, Taperoá, Ubaíra, Valença, Varzedo, Vera Cruz</p>					

REGIÃO NORDESTE

BAHIA

MERCADO REGIONAL DE TERRAS VITÓRIA DA CONQUISTA (MRT-509)

USO		Valor Total do Imóvel – VTI (R\$/ha)			Valor da Terra Nua – VTN (R\$/ha)		
Tipologia de Uso	nível	Média	mínimo	máximo	Média	mínimo	máximo
Geral	0	12.773,74	5.209,22	102.522,82	8.652,09	3.944,05	22.044,56
Agrícola	1	22.588,67	19.200,37	25.976,97	15.345,28	13.043,49	17.647,08
Pecuária	1	6.128,50	5.209,22	7.047,77	4.640,06	3.944,05	5.336,07
Exploração Mista	1	14.682,37	12.480,02	16.884,73	8.149,58	6.927,15	9.372,02
Não Agrícola	1	89.150,27	75.777,73	102.522,82	19.169,19	16.293,81	22.044,56
Agrícola - Diversos	2	22.588,67	19.200,37	25.976,97	15.345,28	13.043,49	17.647,08
Pecuária - Bovinocultura Pastagem Nativa	2	6.128,50	5.209,22	7.047,77	4.640,06	3.944,05	5.336,07
Exploração Mista - Diversos	2	14.682,37	12.480,02	16.884,73	8.149,58	6.927,15	9.372,02
Não Agrícola - Periurbanos	2	89.150,27	75.777,73	102.522,82	19.169,19	16.293,81	22.044,56



Jussiape, Jitaúna, Jequié, Jaguaquara, Ituaçu, Itiruçu, Itaquara, Itamarí, Itagibá, Itagi, Iramaia, Irajuba, Planaltino, Piraí Do Norte, Paramirim, Nova Ibiá, Mirante, Maracás, Manoel Vitorino, Livramento De Nossa Senhora, Lajedo Do Tabocal, Lafaiete Coutinho, Barra Do Rocha, Barra Da Estiva, Apuarema, Aiquara, Érico Cardoso, Abaíra, Ipiaú, Ibirataia, Ibicoara, Gongogi, Gandu, Dom Basílio, Dário Meira, Cravolândia, Contendas Do Sincorá, Caturama, Wenceslau Guimarães, Ubatã, Teolândia, Tanhaçu, Santa Inês, Rio Do Pires e Rio De Contas, Itororó, Itarantim, Itapetinga, Itambé, Piriapá, Nova Canaã, Malhada De Pedras, Maiquinique, Maetinga, Macarani, Caetanos, Caatiba, Brumado, Bom Jesus Da Serra, Boa Nova, Belo Campo, Barra Do Choça, Aracatu, Anagé, Iguai, Encruzilhada, Cordeiros, Condeúba, Caraibas, Cândido Sales, Vitória Da Conquista, Tremedal, Ribeirão Do Largo, Presidente Jânio Quadros, Potiraguá, Poções e Planalto

MERCADO REGIONAL DE TERRAS ILHEÚS-ITABUNA (MRT-510)

USO		Valor Total do Imóvel – VTI (R\$/ha)			Valor da Terra Nua – VTN (R\$/ha)		
Tipologia de Uso	nível	Média	mínimo	máximo	Média	mínimo	máximo
Geral	0	15.338,66	7.387,83	54.636,16	7.074,22	6.013,09	21.084,77
Agrícola	1	15.795,84	13.426,46	18.165,22	12.771,53	10.855,80	14.687,26
Pecuária	1	15.531,20	13.201,52	17.860,88	5.440,63	4.624,54	6.256,73
Exploração Mista	1	14.791,44	12.572,72	17.010,16	7.909,02	6.722,67	9.095,37
Agrícola - Grãos	2	15.795,84	13.426,46	18.165,22	11.856,02	10.077,62	13.634,42
Exploração Mista - Diversos	2	14.791,44	12.572,72	17.010,16	9.578,85	8.142,02	11.015,68
Pecuária - Bovinocultura Pastagem - Alta Capacidade	2	23.574,46	20.038,29	27.110,63	18.334,58	15.584,39	21.084,77
Pecuária - Bovinocultura Pastagem - Média Capacidade	2	16.305,88	13.860,00	18.751,76	11.981,82	10.184,55	13.779,09
Pecuária - Bovinocultura Pastagem - Baixa Capacidade	2	8.691,56	7.387,83	9.995,29	7.074,22	6.013,09	8.135,35



Alcobaça, Almadina, Arataca, Aurelino Leal, Barro Preto, Belmonte, Buerarema, Camacan, Canavieiras, Caravelas, Coaraci, Eunápolis, Firmino Alves, Floresta Azul, Guaratinga, Ibicarai, Ibicuí, Ibirapitanga, Ibirapuã, Ilhéus, Itabela, Itabuna, Itacaré, Itagimirim, Itaju do Colônia, Itajuípe, Itamaraju, Itanhém, Itapé, Itapebi, Itapitanga, Jucuruçu, Jussari, Lajedão, Marau, Mascote, Medeiros Neto, Mucuri, Nova Viçosa, Pau Brasil, Porto Seguro, Prado, Santa Cruz Cabralia, Santa Cruz da Vitória, Santa Luzia, São José da Vitória, Teixeira de Freitas, Ubaitaba, Una, Uruçuca, Vereda

REGIÃO NORDESTE

CEARÁ

MERCADO REGIONAL DE TERRAS LITORAL OESTE (MRT-201)

USO		Valor Total do Imóvel – VTI (R\$/ha)			Valor da Terra Nua – VTN (R\$/ha)		
Tipologia de Uso	nível	Média	mínimo	máximo	Média	mínimo	máximo
Geral	0	5.962,74	509,32	15.677,76	2.866,20	509,32	12.803,33
Agrícola	1	8.606,40	7.315,44	9.897,36	3.427,98	2.913,78	3.942,17
Exploração Mista	1	1.298,74	1.103,93	1.493,55	1.074,44	913,28	1.235,61
Não Agrícola	1	11.133,33	9.463,33	12.803,33	11.133,33	9.463,33	12.803,33
Agrícola - Fruticultura Caju	2	8.133,35	6.913,35	9.353,35	3.286,70	2.793,70	3.779,71
Agrícola - Fruticultura Coco	2	13.632,84	11.587,91	15.677,76	5.003,25	4.252,76	5.753,74
Exploração Mista - Diversificada	2	1.489,52	1.266,09	1.712,95	1.078,29	916,55	1.240,04
Exploração Mista - Subsistência	2	599,20	509,32	689,08	599,20	509,32	689,08
Não Agrícola - Carcinicultura	2	11.133,33	9.463,33	12.803,33	11.133,33	9.463,33	12.803,33
		<p>Amontada, Apuiarés, General Sampaio, Irauçuba, Itapajé, Itapipoca, Itarema, Miraíma, Paraipaba, Paracuru, Pentecoste, São Gonçalo do Amarante, São Luis do Curu, Tejuocua,</p>					

MERCADO REGIONAL DE TERRAS CURU/ARACATIAÇU (MRT-202)

USO		Valor Total do Imóvel – VTI (R\$/ha)			Valor da Terra Nua – VTN (R\$/ha)		
Tipologia de Uso	nível	Média	mínimo	máximo	Média	mínimo	máximo
Geral	0	3.247,01	546,29	8.016,02	1.866,97	447,51	3.566,82
Agrícola	1	5.303,00	4.507,55	6.098,45	2.515,47	2.138,15	2.892,79
Exploração Mista	1	1.831,19	1.556,51	2.105,87	1.167,16	992,09	1.342,23
Agrícola - Fruticultura Caju	2	2.473,88	2.102,80	2.844,96	1.361,99	1.157,69	1.566,29
Agrícola - Fruticultura Coco	2	6.970,45	5.924,88	8.016,02	3.101,58	2.636,34	3.566,82
Exploração Mista - Diversificada	2	3.964,14	3.369,52	4.558,77	2.010,34	1.708,79	2.311,90
Exploração Mista - Agricultura + pecuária	2	1.946,53	1.654,55	2.238,51	1.295,98	1.101,59	1.490,38
Exploração Mista - Subsistência	2	642,69	546,29	739,10	526,48	447,51	605,45
		<p>Amontada, Apuiarés, General Sampaio, Irauçuba, Itapajé, Itapipoca, Itarema, Miraíma, Paraipaba, Paracuru, Pentecoste, São Gonçalo do Amarante, São Luis do Curu, Tejuocua, Trairi, Tururu, Umirim e Uruburetama</p>					

REGIÃO NORDESTE

CEARÁ

MERCADO REGIONAL DE TERRAS METROPOLITANA (MRT-203)

USO		Valor Total do Imóvel – VTI (R\$/ha)			Valor da Terra Nua – VTN (R\$/ha)		
Tipologia de Uso	nível	Média	mínimo	máximo	Média	mínimo	máximo
Geral	0	10.626,11	9.032,20	12.220,03	5.885,63	4.879,31	7.092,07
Agrícola	1	10.644,88	9.048,15	12.241,62	5.740,36	4.879,31	6.601,42
Exploração Mista	1	11.014,80	9.362,58	12.667,02	6.167,02	5.241,96	7.092,07
Agrícola - Fruticultura Caju	2	10.644,88	9.048,15	12.241,62	5.740,36	4.879,31	6.601,42
Exploração Mista - Diversificada	2	11.014,80	9.362,58	12.667,02	6.167,02	5.241,96	7.092,07
		Caucaia, Chorozinho, Guaiúba, Horizonte, Itaitinga, Maranguape, Pacajus e Pacatuba					

MERCADO REGIONAL DE TERRAS LITORAL LESTE (MRT-204)

USO		Valor Total do Imóvel – VTI (R\$/ha)			Valor da Terra Nua – VTN (R\$/ha)		
Tipologia de Uso	nível	Média	mínimo	máximo	Média	mínimo	máximo
Geral	0	4.550,80	3.551,15	17.247,59	2.254,73	1.484,55	17.247,59
Agrícola	1	4.662,69	3.963,29	5.362,09	1.746,52	1.484,55	2.008,50
Exploração Mista	1	4.177,82	3.551,15	4.804,50	3.551,15	1.409,30	4.804,50
Não Agrícola	1	14.997,90	12.748,22	17.247,59	14.997,90	12.748,22	17.247,59
Agrícola - Fruticultura Caju	2	4.662,69	3.963,29	5.362,09	1.746,52	1.484,55	2.008,50
Exploração Mista - Diversificada	2	4.177,82	3.551,15	4.804,50	3.551,15	1.409,30	4.804,50
Não Agrícola - Carcinicultura	2	14.997,90	12.748,22	17.247,59	14.997,90	12.748,22	17.247,59
		Aracati, Beberibe, Cascavel, Fortim, Icapuí, Itaiçaba, Jaguaruana e Pindoretama					

REGIÃO NORDESTE

CEARÁ

MERCADO REGIONAL DE TERRAS BATURITE (MRT-205)

USO		Valor Total do Imóvel – VTI (R\$/ha)			Valor da Terra Nua – VTN (R\$/ha)		
Tipologia de Uso	nível	Média	mínimo	máximo	Média	mínimo	máximo
Geral	0	10.403,57	1.435,08	21.342,83	5.318,03	891,23	10.005,86
Agrícola	1	17.209,49	14.628,07	19.790,92	8.700,75	7.395,64	10.005,86
Exploração Mista	1	4.170,45	3.544,88	4.796,02	2.378,04	2.021,33	2.734,74
Não Agrícola	1	18.558,98	15.775,13	21.342,83	18.558,98	15.775,13	21.342,83
Agrícola - Fruticultura Banana	2	16.019,13	13.616,26	18.422,00	8.123,81	6.905,24	9.342,39
Agrícola - Fruticultura Caju	2	11.174,10	9.497,98	12.850,21	5.009,35	4.257,95	5.760,75
Exploração Mista - Pastagem + Fruticultura	2	6.900,78	5.865,66	7.935,89	3.651,26	3.103,57	4.198,95
Exploração Mista - Agrícola + Pastagem	2	1.688,33	1.435,08	1.941,58	1.048,50	891,23	1.205,78
Não Agrícola - Periurbanas	2	18.558,98	15.775,13	21.342,83	18.558,98	15.775,13	21.342,83
		<p>Acaparé, Aracoiaba, Aratuba, Barreira, Baturité, Capistrano, Guaramiranga, Itapiúna, Mulungu, Ocara, Pacoti, Palmácia, Redenção.</p>					

MERCADO REGIONAL DE TERRAS SERTÕES DO CANINDÉ (MRT-206)

USO		Valor Total do Imóvel – VTI (R\$/ha)			Valor da Terra Nua – VTN (R\$/ha)		
Tipologia de Uso	nível	Média	mínimo	máximo	Média	mínimo	máximo
Geral	0	730,43	443,35	1.104,81	524,20	368,68	728,09
Exploração Mista	1	730,43	620,87	840,00	524,20	445,57	602,83
Exploração Mista - Agrícola + Pastagem	2	960,71	816,60	1.104,81	633,12	538,15	728,09
Exploração Mista - Subsistência	2	521,58	443,35	599,82	433,74	368,68	498,81
		<p>Boa Viagem, Canindé, Caridade, Itaira, Madalena e Paramoti.</p>					

REGIÃO NORDESTE

CEARÁ

MERCADO REGIONAL DE TERRAS SERTÕES NORTE (MRT-207)

USO		Valor Total do Imóvel – VTI (R\$/ha)			Valor da Terra Nua – VTN (R\$/ha)		
Tipologia de Uso	nível	Média	mínimo	máximo	Média	mínimo	máximo
Geral	0	2.058,09	500,57	69.689,33	1.366,76	393,91	69.689,33
Exploração Mista	1	1.775,51	1.509,19	2.041,84	1.599,15	1.359,27	1.839,02
Não Agrícola	1	60.599,42	51.509,51	69.689,33	60.599,42	51.509,51	69.689,33
Exploração Mista - Agricultura e Pecuária	2	2.046,74	1.739,73	2.353,75	1.348,83	1.146,50	1.551,15
Exploração Mista - Subsistência	2	588,91	500,57	677,24	463,42	393,91	532,94
Não Agrícola - Turismo	2	60.599,42	51.509,51	69.689,33	60.599,42	51.509,51	69.689,33
		<p>Alcântaras, Cariré, Coreaú, Forquilha, Frecheirinha, Graça, Groaíras, Massapê, Meruoca, Moraújo, Mucambo, Pacujá, Reriutaba, Santana do Acaraú, Senador Sá, Sobral e Varjota</p>					

MERCADO REGIONAL DE TERRAS SERRADA IBIAPABA (MRT-208)

USO		Valor Total do Imóvel – VTI (R\$/ha)			Valor da Terra Nua – VTN (R\$/ha)		
Tipologia de Uso	nível	Média	mínimo	máximo	Média	mínimo	máximo
Geral	0	8.376,77	884,69	17.222,99	4.341,23	608,94	8.734,33
Agrícola	1	14.976,51	12.730,03	17.222,99	7.595,07	6.455,81	8.734,33
Exploração Mista	1	5.376,88	4.570,35	6.183,42	2.862,22	2.432,88	3.291,55
Agrícola - Horticultura/Olericultura/Granjeiros	2	14.976,51	12.730,03	17.222,99	7.595,07	6.455,81	8.734,33
Exploração Mista - Diversificada	2	6.652,20	5.654,37	7.650,03	3.450,79	2.933,17	3.968,41
Exploração Mista - Subsistência	2	1.040,81	884,69	1.196,93	716,41	608,94	823,87
		<p>Carnaubal, Croatá, Guaraciaba do Norte, Ibiapina, São Benedito, Tianguá, Ubajara e Viçosa do Ceará</p>					

REGIÃO NORDESTE

CEARÁ

MERCADO REGIONAL DE TERRAS INHAMUNS (MRT-209)

USO		Valor Total do Imóvel – VTI (R\$/ha)			Valor da Terra Nua – VTN (R\$/ha)		
Tipologia de Uso	nível	Média	mínimo	máximo	Média	mínimo	máximo
Geral	0	1.567,65	486,61	1.859,79	1.057,65	400,68	1.263,39
Exploração Mista	1	1503,00	1.277,55	1.728,45	1.016,54	864,06	1.169,02
Exploração Mista - Agrícola + Pastagem	2	1617,21	1.374,63	1.859,79	1.098,60	933,81	1.263,39
Exploração Mista - Subsistência	2	572,48	486,61	658,36	471,39	400,68	542,10
		<p>Aiuaba, Arneiroz, Catunda, Crateús, Hidrolândia, Independência, Ipaoranga, Ipu, Ipeiras, Monsenhor Tabosa, Nova Russas, Novo Oriente, Parambú, Pires Ferreira, Poranga, Quiterianópolis, Santa Quitéria, Tamboril e Tauá.</p>					

MERCADO REGIONAL DE SERTÃO CENTRAL (MRT-210)

USO		Valor Total do Imóvel – VTI (R\$/ha)			Valor da Terra Nua – VTN (R\$/ha)		
Tipologia de Uso	nível	Média	mínimo	máximo	Média	mínimo	máximo
Geral	0	2.226,63	533,82	7.372,99	1.481,80	252,39	4.809,82
Pecuária	1	4.912,83	4.175,91	5.649,76	3.207,39	2.726,28	3.688,49
Exploração Mista	1	1.545,80	1.313,93	1.777,67	1.045,28	888,49	1.202,07
Exploração Mista - Agrícola + Pastagem	2	1.640,74	1.394,63	1.886,86	1.100,12	935,10	1.265,14
Exploração Mista - Subsistência	2	628,03	533,82	722,23	515,20	437,92	592,48
Pecuária - Pastagem Nativa	2	3.709,09	3.152,72	4.265,45	2.423,10	2.059,64	2.786,57
Pecuária - Pastagem Formada	2	6.411,30	5.449,60	7.372,99	4.182,45	3.555,08	4.809,82
		<p>Banabuiú, Choró, Deputado Irapuan Pinheiro, Ibareta, Ibicuitinga, Milhã, Mombaça, Pedra Branca, Piquet Carneiro, Quixadá, Quixeramobim, Senador Pompeu e Solonópole</p>					

REGIÃO NORDESTE

CEARÁ

MERCADO REGIONAL DE TERRAS VALE DO JAGUARIBE (MRT-211)

USO		Valor Total do Imóvel – VTI (R\$/ha)			Valor da Terra Nua – VTN (R\$/ha)		
Tipologia de Uso	nível	Média	mínimo	máximo	Média	mínimo	máximo
Geral	0	5.787,61	1.343,78	12.651,90	3.808,11	953,93	10.977,65
Agrícola	1	6.615,82	5.623,45	7.608,20	4.583,94	3.896,35	5.271,53
Pecuária	1	7.344,21	6.242,57	8.445,84	4.815,73	4.093,37	5.538,09
Exploração Mista	1	3.171,00	2.695,35	3.646,65	1.862,25	1.582,91	2.141,59
Não Agrícola	1	9.545,78	8.113,92	10.977,65	9.545,78	8.113,92	10.977,65
Agrícola - Grãos	2	6.315,79	5.368,42	7.263,16	4.725,25	4.016,46	5.434,03
Exploração Mista - Pastagem + Fruticultura	2	7.536,30	6.405,86	8.666,75	3.821,90	3.248,61	4.395,18
Exploração Mista - Diversificada	2	1.580,91	1.343,78	1.818,05	1.122,27	953,93	1.290,61
Pecuária - Pastagem Nativa	2	5.053,86	4.295,78	5.811,94	3.338,50	2.837,73	3.839,28
Pecuária - Pastagem Formada	2	11.001,65	9.351,40	12.651,90	7.176,99	6.100,44	8.253,54
Não Agrícola - Carcinicultura	1	9.545,78	8.113,92	10.977,65	9.545,78	8.113,92	10.977,65
		<p>Palhano, Russas, Quixeré, Morada Nova, Limoeiro do Norte, Tabuleiro do Norte, São João do Jaguaribe, Jaguaretama, Jaguaribara, Alto Santo, Potiretama, Iracema, Ererê, Pereiro e Jaguaribe</p>					

MERCADO REGIONAL DE TERRAS CENTRO SUL (MRT-212)

USO		Valor Total do Imóvel – VTI (R\$/ha)			Valor da Terra Nua – VTN (R\$/ha)		
Tipologia de Uso	nível	Média	mínimo	máximo	Média	mínimo	máximo
Geral	0	3.423,31	1.295,57	24.035,06	1.770,71	903,37	15.679,42
Pecuária	1	3.963,12	3.368,65	4.557,59	2.585,37	2.197,56	2.973,17
Exploração Mista	1	1.955,64	1.662,29	2.248,98	1.247,16	1.060,08	1.434,23
Exploração Mista - Pastagem + Fruticultura	2	6.917,75	5.880,09	7.955,41	3.508,21	2.981,98	4.034,44
Exploração Mista - Agrícola + Pastagem	2	1.524,20	1.295,57	1.752,83	1.062,78	903,37	1.222,20
Pecuária - Pastagem Nativa	2	3.840,26	3.264,22	4.416,30	2.505,22	2.129,43	2.881,00
Pecuária - Bovino - Confinamento	2	20.900,06	17.765,05	24.035,06	13.634,28	11.589,14	15.679,42
		<p>Palhano, Russas, Quixeré, Morada Nova, Limoeiro do Norte, Tabuleiro do Norte, São João do Jaguaribe, Jaguaretama, Jaguaribara, Alto Santo, Potiretama, Iracema, Ererê, Pereiro e Jaguaribe</p>					

REGIÃO NORDESTE

CEARÁ

MERCADO REGIONAL DE TERRAS CARIRI (MRT-213)

USO		Valor Total do Imóvel – VTI (R\$/ha)			Valor da Terra Nua – VTN (R\$/ha)		
Tipologia de Uso	nível	Média	mínimo	máximo	Média	mínimo	máximo
Geral	0	4.729,96	1.332,58	22.253,79	3.324,51	956,86	14.665,54
Agrícola	1	4.202,59	3.572,20	4.832,98	2.737,28	2.326,69	3.147,87
Pecuária	1	5.069,27	4.308,88	5.829,66	3.481,43	2.959,22	4.003,65
Exploração Mista	1	5.904,54	5.018,86	6.790,22	3.955,68	3.362,33	4.549,03
Agrícola - Grãos Diversos	2	3.116,93	2.649,39	3.584,47	2.120,26	1.802,22	2.438,30
Agrícola - Mandioca	2	2.829,02	2.404,67	3.253,38	1.926,45	1.637,48	2.215,42
Agrícola - Grãos Milho	2	7.632,18	6.487,35	8.777,00	4.978,90	4.232,06	5.725,73
Exploração Mista - Agrícola + Pastagem	2	1.567,75	1.332,58	1.802,91	1.125,72	956,86	1.294,58
Exploração Mista - Diversificada	2	19.351,12	16.448,45	22.253,79	12.752,64	10.839,75	14.665,54
Pecuária - Pastagem Nativa	2	3.685,97	3.133,07	4.238,86	2.496,69	2.122,19	2.871,19
Pecuária - Pastagem Formada	2	9.021,54	7.668,31	10.374,77	6.294,98	5.350,73	7.239,23
		<p>Abaíara, Altaneira, Antonina do Norte, Araripe, Assaré, Aurora, Barbalha, Barro, Brejo Santo, Campos Sales, Caririáçu, Crato, Farias Brito, Granjeiro, Jardim, Jati, Juazeiro do Norte, Mauriti, Milagres, Missão Velha, Nova Olinda, Penaforte, Porteiras, Potangi, Santana do Cariri, Salitre, Tarrafas, Várzea Alegre.</p>					

REGIÃO NORDESTE

MARANHÃO

MERCADO REGIONAL DE TERRAS SUL MARANHENSE (MRT-1201)

USO		Valor Total do Imóvel - VTI (R\$/ha)			Valor da Terra Nua - VTN (R\$/ha)		
Tipologia de Uso	nível	Média	mínimo	máximo	Média	mínimo	máximo
Geral	0	5.083,31	770,68	23.248,81	4.686,01	770,61	21.878,60
Agrícola	1	10.967,87	9.322,69	12.613,05	10.173,52	8.647,49	11.699,55
Pecuária	1	3.549,09	3.016,73	4.081,45	3.264,57	2.774,89	3.754,26
Vegetação Nativa	1	1.774,31	1.508,17	2.040,46	1.664,11	1.414,49	1.913,72
Agrícola - Grãos Diversos - Alta Capacidade	2	13.994,19	11.895,06	16.093,32	13.327,83	11.328,66	15.327,01
Agrícola - Grãos Diversos - Média Capacidade	2	7.664,11	6.514,49	8.813,72	6.743,80	5.732,23	7.755,37
Pecuária - Bovino - Pastagem Formada - Alta Capacidade	2	4.669,60	3.969,16	5.370,04	4.244,55	3.607,87	4.881,23
Pecuária - Bovino - Pastagem Nativa/Formada - Baixa Capacidade	2	2.739,83	2.328,86	3.150,81	2.556,81	2.173,29	2.940,33
Vegetação Nativa - Cerrado - Alta Capacidade	2	3.478,60	2.956,81	4.000,39	3.218,94	2.736,10	3.701,79
Vegetação Nativa - Cerrado - Baixa Capacidade	2	1.033,49	878,47	1.188,52	1.006,81	855,79	1.157,83



Campestre do Maranhão, Porto Franco, Lageado Novo (parte), Carolina, Feira Nova do Maranhão, Fortaleza dos Nogueiras, São Pedro dos Crentes, Estreito, Formosa da Serra Negra, Tasso Fragoso, Balsas, Sambaíba (parte), Riachão, São Raimundo das Mangabeiras, Loreto, Benedito Leite, São João dos Patos, Mirador, Colinas, Pastos Bons, Nova Iorque, Parnarama (parte), Sucupira do Riachão, Passagem Franca, Jatobá e São Félix de Balsas.

MERCADO REGIONAL DE TERRAS TRANSIÇÃO (MRT-1202)

USO		Valor Total do Imóvel - VTI (R\$/ha)			Valor da Terra Nua - VTN (R\$/ha)		
Tipologia de Uso	nível	Média	mínimo	máximo	Média	mínimo	máximo
Geral	0	6.664,85	3.728,05	12.272,56	5.739,02	3.719,19	10.170,49
Agrícola	1	6.919,71	5.881,75	7.957,67	6.525,23	5.546,45	7.504,02
Pecuária	1	7.454,73	6.336,52	8.572,94	5.964,31	5.069,66	6.858,95
Vegetação Nativa	1	4.385,94	3.728,05	5.043,83	4.375,52	3.719,19	5.031,85
Agrícola - Grãos - Média Capacidade	2	10.671,79	9.071,02	12.272,56	8.843,90	7.517,32	10.170,49
Agrícola - Subsistência	2	6.053,85	5.145,77	6.961,92	5.990,15	5.091,63	6.888,68
Pecuária - Bovino - Pastagem Formada	2	7.739,72	6.578,76	8.900,67	6.020,74	6.578,76	8.900,67
Pecuária - Bovino - Pastagem Nativa	2	5.323,35	4.524,85	6.121,86	5.029,37	4.274,97	5.783,78
Vegetação Nativa-Cerrado	2	4.385,94	3.728,05	5.043,83	4.375,52	3.719,19	5.031,85



Altamira do Maranhão, Arame, Bacabal, Barra do Corda, Bernardo do Mearim, Bom Lugar, Brejo de Areia, Dom Pedro, Esperantinópolis, Fernando Falcão, Formosa da Serra Negra, Fortuna, Gonçalves Dias, Governador Archer, Governador Eugênio Barros, Governador Luiz Rocha, Graça Aranha, Grajaú, Igarapé Grande, Itaipava do Grajaú, Jenipapo dos Vieiras, Joselândia, Lago da Pedra, Lago do Junco, Lago Verde, Lago dos Rodrigues, Lagoa Grande do Maranhão, Lima Campos, Marajá do Sena, Olho D'água das Cunhas, Paulo Ramos, Pedreiras, Pindaré-Mirim, Pio XII, Porção de Pedras, Presidente Dutra, Santa Filomena do Maranhão, Santa Inês, Santo Antônio dos Lopes, São Domingos do Maranhão, São José dos Basílios, São Luís Gonzaga do Maranhão, São Mateus do Maranhão, São Raimundo do Doça Bezerra, São Roberto, Satubinha, Senador Alexandre Costa, Sítio Novo, Trizidela do Vale, Tuntum e Vitorino Freire.

REGIÃO NORDESTE

MARANHÃO

MERCADO REGIONAL DE TERRAS COCAIS (MRT-1203)

USO		Valor Total do Imóvel - VTI (R\$/ha)			Valor da Terra Nua - VTN (R\$/ha)		
Tipologia de Uso	nível	Média	mínimo	máximo	Média	mínimo	máximo
Geral	0	3.153,20	1.246,14	38.331,45	2.977,24	1.147,50	38.066,95
Agrícola	1	15.992,25	13.593,41	18.391,09	15.852,29	13.474,45	18.230,14
Pecuária	1	4.551,71	3.868,96	5.234,47	3.353,68	2.850,62	3.856,73
Vegetação Nativa	1	2.826,30	2.399,79	3.246,78	2.823,29	2.399,79	3.246,78
Agrícola - Grãos Diversos - Alta Capacidade	2	33.331,69	28.331,94	38.331,45	33.101,69	28.136,44	38.066,95
Agrícola - Grãos Diversos - Média Capacidade	2	17.476,97	14.855,42	20.098,52	17.127,24	14.558,16	19.696,33
Agrícola - Subsistência	2	1.657,14	1.408,57	1.905,71	1.657,14	1.147,50	1.552,50
Pecuária - Bovino - Pastagem Formada - Alta Capacidade	2	5.505,74	4.679,87	6.331,60	3.123,44	2.654,93	3.591,96
Pecuária - Bovino - Pastagem Nativa - Baixa Capacidade	2	3.733,98	3.173,88	4.294,08	3.551,02	3.018,37	4.083,67
Vegetação Nativa - Cerrado com aptidão para grãos	2	3.054,45	2.596,28	3.512,62	3.054,45	2.125,00	2.875,00
Vegetação Nativa - Mata	2	2.859,39	2.430,48	3.288,30	2.859,39	2.430,48	3.288,30
Vegetação Nativa - Capoeira	2	1.466,04	1.246,14	1.685,95	1.466,04	1.246,14	1.685,95



Anapurus, Belágua, Brejo, Buriti, Chapadinha, Mata Roma, Milagres do Maranhão, São Benedito do Rio Preto, Urbano Santos, Alto Alegre do Maranhão, Capinzal do Norte, Codó, Coroatá, Peritoró, Timbiras, Afonso Cunha, Aldeias Altas, Coelho Neto, Duque Bacelar, Buriti Bravo, Caxias, Matões, Parnarama, São João do Sótér e Timon.

MERCADO REGIONAL DE TERRAS LITORAL ORIENTAL (MRT-1204)

USO		Valor Total do Imóvel - VTI (R\$/ha)			Valor da Terra Nua - VTN (R\$/ha)		
Tipologia de Uso	nível	Média	mínimo	máximo	Média	mínimo	máximo
Geral	0	2.188,10	1.354,57	3.356,95	2.129,83	1.354,57	3.356,95
Agrícola	1	2.919,09	2.481,23	3.356,95	2.919,09	2.481,23	3.356,95
Pecuária	1	2.446,25	2.079,31	2.813,19	2.050,65	1.743,05	2.358,25
Vegetação Nativa	1	1.593,62	1.354,57	1.832,66	1.593,62	1.354,57	1.832,66
Agrícola - Subsistência	2	2.919,09	2.481,23	3.356,95	2.919,09	2.481,23	3.356,95
Pecuária - Bovino - Pastagem Nativa/Formada - Baixa Capacidade	2	2.446,25	2.079,31	2.813,19	2.050,65	1.743,05	2.358,25
Vegetação Nativa - Cerrado	2	1.593,62	1.354,57	1.832,66	1.593,62	1.354,57	1.832,66



Água Doce do Maranhão, Araiões, Axixá, Barreirinhas, Cachoeira Grande, Humberto de Campos, Icatu, Magalhães de Almeida, Morros, Paulino Neves, Presidente Juscelino, Primeira Cruz, Santa Quitéria do Maranhão, Santana do Maranhão, Santo Amaro do Maranhão, São Bernardo e Tutóia.

REGIÃO NORDESTE

MARANHÃO

MERCADO REGIONAL DE TERRAS METROPOLITANO (MRT-1205)

USO		Valor Total do Imóvel - VTI (R\$/ha)			Valor da Terra Nua - VTN (R\$/ha)		
Tipologia de Uso	nível	Média	mínimo	máximo	Média	mínimo	máximo
Geral	0	233.158,75	80.678,08	363.425,61	198.076,88	62.644,08	323.358,61
Agrícola	1	94.915,39	80.678,08	109.152,70	73.698,91	62.644,08	84.753,75
Não Agrícola	1	316.022,27	268.618,93	363.425,61	281.181,40	239.004,19	323.358,61
Agrícola-Horticultura/Olericultura/Granjeiros	2	94.915,39	80.678,08	109.152,70	73.698,91	62.644,08	84.753,75
Não Agrícola - Periurbano	2	316.022,27	268.618,93	363.425,61	281.181,40	239.004,19	323.358,61
		Paço do Lumiar, Raposa, São José de Ribamar e a capital São Luís.					

MERCADO REGIONAL DE TERRAS BAIXADA MARANHENSE (MRT-1206)

USO		Valor Total do Imóvel - VTI (R\$/ha)			Valor da Terra Nua - VTN (R\$/ha)		
Tipologia de Uso	nível	Média	mínimo	máximo	Média	mínimo	máximo
Geral	0	4.886,77	1.337,90	15.973,93	3.369,51	1.151,04	5.665,42
Agrícola	1	1.574,00	1.337,90	1.810,10	1.354,16	1.151,04	1.557,28
Pecuária	1	5.203,32	4.422,83	5.983,82	3.449,01	2.931,66	3.966,36
Agrícola - Diversos-Baixa capacidade	2	1.574,00	1.337,90	1.810,10	1.354,16	1.337,90	1.810,10
Pecuária - Bovino - Pastagem Nativa - Baixa Capacidade	2	4.321,41	3.673,20	4.969,62	3.158,47	2.684,70	3.632,24
Pecuária - Bovino - Pastagem Formada - Média Capacidade	2	13.890,37	11.806,81	15.973,93	4.926,45	4.187,49	5.665,42
		Anajatuba, Arari, Bela Vista do Maranhão, Cajari, Conceição do Lago Açu, Igarapé do Meio, Matinha, Monção, Nova Olinda do Maranhão, Palmeirândia, Pedro do Rosário, Penalva, Peri-Mirim, Pinheiro, Presidente Sarney, Santa Helena, São Bento, São João Batista, São Vicente de Férrer, Viana, Vitória do Mearim, Alcântara, Apicum-Açu, Bacuri, Bacurituba, Bequimão, Cajapió, Cedral, Central do Maranhão, Cururupu, Guimarães, Mirinzal, Porto Rico do Maranhão, Serrano do Maranhão, Amapá do Maranhão, Cândido Mendes, Carutapera, Godofredo Viana, Luís Domingues, Turiaçu e Turilândia.					

REGIÃO NORDESTE

MARANHÃO

MERCADO REGIONAL DE TERRAS PRÉ-AMAZÔNICO (MRT-1207)

USO		Valor Total do Imóvel - VTI (R\$/ha)			Valor da Terra Nua - VTN (R\$/ha)		
Tipologia de Uso	nível	Média	mínimo	máximo	Média	mínimo	máximo
Geral	0	11.360,09	1.827,50	48.750,62	10.190,25	1.772,93	48.603,67
Agrícola	1	20.690,21	17.586,68	23.793,74	19.032,00	16.177,23	21.886,84
Pecuária	1	10.512,85	8.935,92	12.089,78	9.400,85	7.990,72	10.810,98
Vegetação nativa	1	3.019,00	2.566,15	3.471,85	2.549,07	2.166,71	2.931,42
Agrícola - Grãos Diversos - Alta Capacidade	2	42.391,85	36.033,07	48.750,62	42.264,06	35.924,45	48.603,67
Agrícola - Grãos Diversos - Média Capacidade	2	20.003,44	17.002,93	23.003,96	18.234,72	15.499,51	20.969,93
Pecuária - Bovino - Pastagem Formada - Alta Capacidade	2	14.742,57	12.531,19	16.953,96	13.249,00	11.261,65	15.236,35
Pecuária - Bovino - Pastagem Nativa/Formada - Baixa Capacidade	2	6.955,03	5.911,78	7.998,28	2.549,07	2.166,71	2.931,42
		<p>Açailândia, Alto Alegre do Pindaré, Amarante do Maranhão, Araguaianã, Boa Vista do Gurupi, Bom Jardim, Bom Jesus das Selvas, Buriticupu, Buritirana, Centro do Guilherme, Centro Novo do Maranhão, Cidelândia, Davinópolis, Governador Edson Lobão, Governador Newton Bello, Governador Nunes Freire, Imperatriz, Itinga do Maranhão, João Lisboa, Junco do Maranhão, Lageado Novo, Maracaçumé, Maranhãozinho, Montes Altos, Nova Olinda do Maranhão, Presidente Médice, Ribamar Fiquene, Santa Luzia, Santa Luzia do Paruá, São Francisco do Brejão, São João do Carú, São Pedro da Água Branca, Senador La Rocque, Tufilândia, Vila Nova dos Martírios e Zé Doca.</p>					

MERCADO REGIONAL DE TERRAS ITAPECURU-MIRIM (MRT-1208)

USO		Valor Total do Imóvel - VTI (R\$/ha)			Valor da Terra Nua - VTN (R\$/ha)		
Tipologia de Uso	nível	Média	mínimo	máximo	Média	mínimo	máximo
Geral	0	2.719,84	1.120,92	7.338,54	1.934,99	1.120,92	5.136,98
Pecuária	1	2.554,23	2.171,10	2.937,36	1.732,08	1.472,27	1.991,90
Vegetação Nativa	1	1.318,73	1.120,92	1.516,54	1.318,73	1.120,92	1.516,54
Exploração Mista	1	4.240,74	3.604,63	4.876,85	2.118,52	1.800,74	2.436,30
Pecuária - Bovino - Pastagem Formada - Margem da BR ou MA	2	6.381,34	5.424,14	7.338,54	4.466,94	3.796,90	5.136,98
Pecuária - Bovino - Pastagem Formada - Até 30 km da BR ou MA	2	2.582,17	2.194,85	2.969,50	1.736,74	1.476,23	1.997,25
Vegetação Nativa - Capoeira - Margem da BR ou MA	2	3.500,00	2.975,00	4.025,00	2.550,00	2.167,50	2.932,50
Vegetação Nativa - Capoeira - Até 30 km da BR ou MA	2	4.616,74	3.924,23	5.309,25	1.371,86	1.166,08	1.577,63
		<p>Bacabeira, Cantanhede, Itapecuru-Mirim, Matões do Norte, Miranda do Norte, Nina Rodrigues, Pirapemas, Presidente Vargas, Rosário, Santa Rita e Vargem Grande.</p>					

REGIÃO NORDESTE

PARAÍBA

MERCADO REGIONAL DE TERRAS ZONA DA MATA PARAIBANA (MRT-1801)

USO		Valor Total do Imóvel – VTI (R\$/ha)			Valor da Terra Nua – VTN (R\$/ha)		
Tipologia de Uso	nível	Média	mínimo	máximo	Média	mínimo	máximo
Geral	0	41.181,85	13.330,86	138.006,08	38.654,72	15.082,25	138.006,08
Agrícola	1	18.951,51	16.108,78	21.794,23	17.743,83	15.082,25	20.405,40
Exploração Mista	1	37.357,12	31.753,55	42.960,68	34.913,18	29.676,20	40.150,15
Não Agrícola	1	120.005,28	102.004,49	138.006,08	120.005,28	102.004,49	138.006,08
Pecuária	1	23.687,64	20.134,50	27.240,79	20.995,72	17.846,36	24.145,08
Agrícola - Cana	2	15.683,37	13.330,86	18.035,87	15.650,99	13.303,34	17.998,64
Agrícola - Produção Diversificada	2	48.531,09	41.251,43	55.810,76	40.280,81	34.238,69	46.322,93
Exploração Mista - Produção Diversificada	2	30.428,54	25.864,26	34.992,82	29.511,81	25.085,04	33.938,58
Não Agrícola - Periurbanas	2	120.005,28	102.004,49	138.006,08	120.005,28	102.004,49	138.006,08
Pecuária - Bovino - Pastagem formada	2	23.687,64	20.134,50	27.240,79	20.995,72	17.846,36	24.145,08
		<p>Alhandra, Baía da Traição, Bayeux, Caaporã, Cabedelo, Capim, Conde, Cruz do Espírito Santo, João Pessoa, Juripiranga, Lucena, Mamanguape, Marcação, Mataraca, Pedras de Fogo, Pitimbu, Rio Tinto, Santa Rita, São Miguel de Taipu, Sapé e Sobrado.</p>					

MERCADO REGIONAL DE TERRAS AGRESTE E BREJO PARAIBANO (MRT-1802)

USO		Valor Total do Imóvel – VTI (R\$/ha)			Valor da Terra Nua – VTN (R\$/ha)		
Tipologia de Uso	nível	Média	mínimo	máximo	Média	mínimo	máximo
Geral	0	9.172,90	4.437,66	30.365,41	8.405,67	4.119,08	27.883,55
Agrícola	1	15.267,30	12.977,21	17.557,40	14.080,94	11.968,80	16.193,08
Exploração Mista	1	7.288,49	6.195,22	8.381,77	6.722,29	5.713,95	7.730,64
Pecuária	1	9.988,81	8.490,48	11.487,13	9.038,83	7.683,01	10.394,66
Agrícola - Cana	2	12.912,96	10.976,01	14.849,90	12.745,34	10.833,54	14.657,15
Agrícola - Fruticultura	2	9.172,67	7.796,77	10.548,57	9.172,67	7.796,77	10.548,57
Agrícola - Hortícola/Olerícola/Granjeiros	2	9.936,56	8.446,08	11.427,05	8.810,88	7.489,25	10.132,51
Agrícola - Produção Diversificada	2	26.404,70	22.444,00	30.365,41	24.246,57	20.609,58	27.883,55
Exploração Mista - Agrícola + Pastagem	2	7.858,45	6.679,69	9.037,22	7.217,07	6.134,51	8.299,63
Exploração Mista - Produção Diversificada	2	7.595,20	6.455,92	8.734,48	7.058,29	5.999,55	8.117,04
Exploração Mista - Subsistência (não Comercial)	2	5.220,78	4.437,66	6.003,90	4.845,97	4.119,08	5.572,87
Pecuária - Bovino - Pastagem Formada	2	11.275,54	9.584,21	12.966,87	11.275,54	8.491,94	11.489,09
Pecuária - Bovino - Pastagem Nativa	2	8.560,18	7.276,15	9.844,21	8.361,77	7.107,51	9.616,04
		<p>Alagoa Grande, Alagoa Nova, Alagoinha, Algodão de Jandaíra, Araçagi, Arara, Araruna, Areia, Areial, Aroeiras, Bananeiras, Belém, Borborema, Cacimba de Dentro, Caiçara, Caldas Brandão, Campina Grande, Campo de Santana, Casserengue, Cuité de Mamanguape, Cuitégi, Curral de Cima, Dona Inês, Duas Estradas, Esperança, Fagundes, Gado Bravo, Guarabira, Gurinhém, Ingá, Itabaiana, Itapororoca, Itatuba, Jacaraú, Juarez Távora, Lagoa de Dentro, Lagoa Seca, Logradouro, Mari, Massaranduba, Matinhas, Mogeiro, Montadas, Mulungu, Natuba, Pedro Régis, Pilar, Pilões, Pilõezinhos, Pirpirituba, Puxinanã, Queimadas, Remígio, Riachão, Riachão do Bacamarte, Riachão do Poço, Salgado de São Félix, Santa Cecília, São José dos Ramos, São Sebastião de Lagoa de Roça, Serra da Raiz, Serra Redonda, Serraria, Sertãozinho, Solânea, Umbuzeiro.</p>					

REGIÃO NORDESTE

PARAÍBA

MERCADO REGIONAL DE TERRAS CARIRI E CURIMATAÚ PARAIBANO (MRT-1803)

USO		Valor Total do Imóvel – VTI (R\$/ha)			Valor da Terra Nua – VTN (R\$/ha)		
Tipologia de Uso	nível	Média	mínimo	máximo	Média	mínimo	máximo
Geral	0	1.078,29	896,29	4.553,38	1.003,11	848,74	4.102,95
Pecuária	1	3.959,46	3.365,54	4.553,38	3.567,78	3.032,61	4.102,95
Exploração Mista	1	1.072,50	911,63	1.233,38	998,52	848,74	1.148,30
Exploração Mista - Subsistência (Não Comercial)	2	3.959,46	3.365,54	4.553,38	3.567,78	859,19	4.102,95
Pecuária - Caprino/Ovino - Pastagem Nativa	2	1.106,25	940,31	1.272,18	1.010,81	847,53	1.162,43
Pecuária - Diversos	2	1.054,46	896,29	1.212,63	997,10	859,19	1.146,66

	Alcantil, Amparo, Areia de Baraúnas, Assunção, Baraúna, Barra de Santa Rosa, Barra de Santana, Barra de São Miguel, Boa Vista, Boqueirão, Cabaceiras, Cacimba de Areia, Cacimbas, Camalaú, Caraúbas, Caturité, Congo, Coxixola, Cubati, Cuité, Damião, Desterro, Frei Martinho, Gurjão, Juazeirinho, Junco do Seridó, Livramento, Monteiro, Nova Floresta, Nova Palmeira, Olivedos, Ouro velho, Parari, Passagem, Pedra Lavrada, Picuí, Pocinhos, Prata, Riacho de Santo Antônio, Salgadinho, Santo André, São Domingos do Cariri, São João do Cariri, São João do Tigre, São José do Bonfim, São José dos Cordeiros, São Sebastião do Umbuzeiro, Seridó, Serra Branca, Soledade, Sossego, Sumé, Taperoá, Teixeira, Tenório e Zabelê.
---	---

MERCADO REGIONAL DE TERRAS SERTÃO PARAIBANO 1 (MRT-1804)

USO		Valor Total do Imóvel – VTI (R\$/ha)			Valor da Terra Nua – VTN (R\$/ha)		
Tipologia de Uso	nível	Média	mínimo	máximo	Média	mínimo	máximo
Geral	0	1.741,64	1.188,41	2.574,06	1.640,78	1.164,59	2.376,61
Pecuária	1	1.682,19	1.429,86	1.934,52	1.576,69	1.340,18	1.813,19
Pecuária - Bovino - Pastagem Formada	2	2.238,31	1.902,57	2.574,06	2.066,62	1.756,63	2.376,61
Pecuária - Bovino - Pastagem Nativa	2	1.398,12	1.188,41	1.607,84	1.370,10	1.164,59	1.575,62

	Aparecida, Belém do Brejo do Cruz, Bernadino Batista, Bom Sucesso, Brejo do Cruz, Brejo dos Santos, Cajazeirinhas, Catingueira, Catolé do Rocha, Condado, Emas, Jericó, Lagoa, Lastro, Malta, Marizópolis, Mato Grosso, Patos, Paulista, Poço Dantas, Poço José de Moura, Pombal, Quixaba, Riacho dos Cavalos, Santa Cruz, Santa Helena, Santa Luzia, Santa Teresinha, Santarém, São Bentinho, São Bento, São Domingos, São Francisco, São João do Rio do Peixe, São José do Brejo do Cruz, São José do Espinharas, São José do Sabugi, São Mamede, Sousa, Triunfo, Uiraúna, Várzea, Vieirópolis e Vista Serrana.
---	---

MERCADO REGIONAL DE TERRAS SERTÃO PARAIBANO 2 (MRT-1805)

USO		Valor Total do Imóvel – VTI (R\$/ha)			Valor da Terra Nua – VTN (R\$/ha)		
Tipologia de Uso	nível	Média	mínimo	máximo	Média	mínimo	máximo
Geral	0	1.283,30	1.090,81	1.475,80	1.243,63	1.056,23	1.429,02
Pecuária	1	1.283,30	1.099,81	1.475,80	1.243,63	1.056,23	1.429,02
Pecuária - Bovino - Pastagem Nativa	2	1.283,30	1.090,81	1.475,80	1.243,63	1.056,23	1.429,02

	Água Branca, Aguiar, Boa Ventura, Bom Jesus, Bonito de Santa Fé, Cachoeira dos Índios, Cajazeiras, Carrapateira, Conceição, Coremas, Curral Velho, Diamante, Ibiara, Igaracy, Imaculada, Itaporanga, Juru, Mãe D'água, Manaíra, Matureia, Monte Horebe, Nazarezinho, Nova Olinda, Olho d'água, Pedra Branca, Piancó, Princesa Isabel, Santa Inês, Santana de Mangueira, Santana dos Garrotes, São José da Lagoa Tapada, São José de Caiana, São José de Piranhas, São José de Princesa, Serra Grande e Tavares. Todos os municípios estão localizados nos limites da mesorregião do Sertão e nas microrregiões de Catolé do Rocha, Sousa, Patos, Seridó Oriental, Cajazeiras e Piancó.
---	--

REGIÃO NORDESTE

PERNAMBUCO

MERCADO REGIONAL DE TERRAS METROPOLITANA RURAL (MRT-301)

USO		Valor Total do Imóvel – VTI (R\$/ha)			Valor da Terra Nua – VTN (R\$/ha)		
Tipologia de Uso	nível	Média	mínimo	máximo	Média	mínimo	máximo
Geral	0	11.240,73	9.402,57	13.078,89	8.285,06	5.624,00	10.946,13
Exploração Mista	1	11.240,73	9.402,57	13.078,89	8.285,06	5.624,00	10.946,13
Exploração Mista – Diversos	2	11.240,73	9.402,57	13.078,89	8.285,06	5.624,00	10.946,13
		<p>Abreu e Lima, Cabo de Santo Agostinho, Camaragibe, Goiana, Igarassu, Ilha de Itamaracá, Ipojuca, Itapissuma, Jaboatão dos Guararapes, Moreno, Olinda, Paulista, Recife e São Lourenço da Mata</p>					

MERCADO REGIONAL DE TERRAS MATA NORTE (MRT-302)

USO		Valor Total do Imóvel – VTI (R\$/ha)			Valor da Terra Nua – VTN (R\$/ha)		
Tipologia de Uso	nível	Média	mínimo	máximo	Média	mínimo	máximo
Geral	0	21.737,39	11.764,07	98.082,89	14.764,03	11.060,74	33.752,87
Pecuária	1	25.827,61	21.953,47	29.701,75	15.239,77	12.953,80	17.525,74
Agrícola	1	15.674,66	13.323,46	18.025,86	13.067,03	11.106,98	15.027,08
Exploração Mista	1	36.174,42	30.748,26	41.600,58	20.853,89	17.725,81	23.981,97
Não Agrícola	1	85.289,47	72.496,05	98.082,89	29.350,32	24.947,77	33.752,87
Agrícola – Cana	2	13.840,08	11.764,07	15.916,09	13.012,63	11.060,74	14.964,52
Pecuária – Bovino – Pastagem Formada	2	23.566,82	20.031,80	27.101,84	14.140,09	12.019,08	16.261,10
Pecuária – Diversos	2	30.349,18	25.796,80	34.901,56	17.439,12	14.823,25	20.054,99
Exploração Mista – Diversificada	2	20.409,30	17.347,91	23.470,70	13.524,66	11.495,96	15.553,36
		<p>Aliança, Araçoiaba, Buenos Aires, Camutanga, Carpina, Chã de Alegria, Condado, Ferreiros, Glória do Goitá, Itambé, Itaquitinga, Lagoa do Carro, Lagoa do Itaenga, Macaparana, Machados, Nazaré da Mata, Paudalho, Pombos, São Vicente Férrer, Timbaúba, Tracunhaém, Vicência e Vitória de Santo Antão</p>					

MERCADO REGIONAL DE TERRAS BONITO (MRT-303)

USO		Valor Total do Imóvel – VTI (R\$/ha)			Valor da Terra Nua – VTN (R\$/ha)		
Tipologia de Uso	nível	Média	mínimo	máximo	Média	mínimo	máximo
Geral	0	24.852,36	19.552,51	40.472,46	15.338,55	12.228,19	25.880,76
Pecuária	1	24.454,20	20.786,07	28.122,33	15.231,94	12.947,15	17.516,73
Exploração Mista	1	30.170,82	25.645,20	34.696,44	22.505,01	19.129,26	25.880,76
Pecuária – Bovino – Pastagem Formada	2	23.002,95	19.552,51	26.453,39	14.386,11	12.228,19	16.544,03
Pecuária – Diversos	2	35.193,44	29.914,42	40.472,46	17.900,38	15.215,32	20.585,44
Exploração Mista – Diversificada	2	30.170,82	25.645,20	34.696,44	22.505,01	19.129,26	25.880,76
		<p>Barra de Guabiraba, Bonito, Camocim de São Félix, Sairê e São Joaquim do Monte</p>					

REGIÃO NORDESTE

PERNAMBUCO

MERCADO REGIONAL DE TERRAS MATA SUL (MRT-304)

USO		Valor Total do Imóvel – VTI (R\$/ha)			Valor da Terra Nua – VTN (R\$/ha)		
Tipologia de Uso	nível	Média	mínimo	máximo	Média	mínimo	máximo
Geral	0	15.835,31	11.033,67	20.134,14	11.404,76	8.352,30	16.155,65
Pecuária	1	17.507,95	14.881,76	20.134,14	11.853,60	10.075,56	13.631,64
Agrícola	1	15.119,83	12.851,86	17.387,80	14.048,39	11.941,13	16.155,65
Exploração Mista	1	12.980,79	11.033,67	14.927,91	9.826,24	8.352,30	11.300,18
Agrícola – Cana	2	14.488,02	12.314,82	16.661,22	13.708,06	11.651,85	15.764,27
Pecuária – Bovino – Pastagem Formada	2	17.311,52	14.714,79	19.908,25	11.699,35	9.944,45	13.454,25
Exploração Mista – Diversificada – Baixa Capacidade	2	12.980,79	11.033,67	14.927,91	9.826,24	8.352,30	11.300,18
		 <p>Água Preta, Amaraji, Barreiros, Belém de Maria, Catende, Cortês, Escada, Gameleira, Jaqueira, Joaquim Nabuco, Marajal, Palmares, Primavera, Quipapá, Ribeirão, Rio Formoso, São Benedito do Sul, São José da Coroa Grande, Sirinhaém, Tamandaré e Xexéu.</p>					

MERCADO REGIONAL DE TERRAS GARANHUNS (MRT-305)

USO		Valor Total do Imóvel – VTI (R\$/ha)			Valor da Terra Nua – VTN (R\$/ha)		
Tipologia de Uso	nível	Média	mínimo	máximo	Média	mínimo	máximo
Geral	0	12.287,50	5.985,42	16.269,07	8.668,07	4.880,42	11.984,83
Pecuária	1	9.559,42	8.125,51	10.993,33	6.811,40	5.789,69	7.833,11
Exploração Mista	1	14.147,02	12.024,97	16.269,07	7.040,63	8.858,35	11.984,83
Pecuária – Bovino – Pastagem Formada	2	10.140,43	8.619,37	11.661,49	7.040,63	5.984,54	8.096,72
Pecuária – Bovino – Pastagem Nativa	2	7.041,67	5.985,42	8.097,92	5.741,67	4.880,42	6.602,92
Exploração Mista – Diversificada	2	14.262,76	12.123,35	16.402,17	10.421,59	8.858,35	11.984,83
		 <p>Bom Conselho, Brejão, Correntes, Garanhuns, Lagoa do Ouro e Terezinha</p>					

MERCADO REGIONAL DE TERRAS AGRESTE LESTE (MRT-306)

USO		Valor Total do Imóvel – VTI (R\$/ha)			Valor da Terra Nua – VTN (R\$/ha)		
Tipologia de Uso	nível	Média	mínimo	máximo	Média	mínimo	máximo
Geral	0	20.338,88	6.650,46	92.663,08	13.368,08	6.428,97	75.516,41
Pecuária	1	17.459,68	14.840,73	20.078,63	12.031,95	10.227,16	13.836,74
Exploração Mista	1	21.709,38	18.452,97	24.965,79	14.068,72	11.958,41	16.179,03
Não Agrícola	1	80.576,59	68.490,10	92.663,08	65.666,44	55.816,47	75.516,41
Pecuária – Bovino – Pastagem Formada	2	17.610,34	14.968,79	20.251,89	11.999,59	10.199,65	13.799,53
Pecuária – Bovino – Pastagem Nativa	2	7.824,07	6.650,46	8.997,68	7.563,49	6.428,97	8.698,01
Pecuária – Diversos	2	53.125,00	45.156,25	61.093,75	26.562,50	22.578,13	30.546,88
Exploração Mista – Diversificada	2	21.709,38	18.452,97	24.965,79	14.068,72	11.958,41	16.179,03
		 <p>Agrestina, Altinho, Bezerros, Bom Jardim, Caruaru, Casinhas, Chã Grande, Cumaru, Feira Nova, Frei Miguelinho, Gravatá, João Alfredo, Limoeiro, Orobó, Passira, Riacho das Almas, Salgadinho, Santa Maria do Cambucá, Surubim, Toritama, Vertente do Lério e Vertentes.</p>					

REGIÃO NORDESTE

PERNAMBUCO

MERCADO REGIONAL DE TERRAS AGRESTE OESTE (MRT-307)

USO		Valor Total do Imóvel – VTI (R\$/ha)			Valor da Terra Nua – VTN (R\$/ha)		
Tipologia de Uso	nível	Média	mínimo	máximo	Média	mínimo	máximo
Geral	0	5.135,48	3.051,25	18.802,26	3.974,19	2.346,27	6.081,04
Pecuária	1	5.255,28	4.466,99	6.043,57	3.869,21	3.288,83	4.449,59
Exploração Mista	1	4.847,34	4.120,24	5.574,44	4.004,83	3.404,11	4.605,55
Não Agrícola	1	16.349,79	13.897,32	18.802,26	5.287,86	4.494,68	6.081,04
Pecuária – Bovino – Pastagem Formada	2	6.519,91	5.541,92	7.497,90	4.710,14	4.003,62	5.416,66
Pecuária – Bovino – Pastagem Nativa	2	3.589,71	3.051,25	4.128,17	2.905,88	2.470,00	3.341,76
Pecuária – Diversos	2	4.396,82	3.737,30	5.056,34	2.760,32	2.346,27	3.174,37
Exploração Mista – Diversificada	2	4.847,34	4.120,24	5.574,44	4.004,83	3.404,11	4.605,55
		 <p>Águas Belas, Alagoinha, Angelim, Arcoverde, Belo Jardim, Brejo da Madre de Deus, Buíque, Cachoeirinha, Caetés, Calçado, Canhotinho, Capoeiras, Cupira, Iati, Ibirajuba, Itaíba, Jataúba, Jucati, Jupi, Jurema, Lagoa dos Gatos, Lajedo, Manari, Palmeirina, Panelas, Paranatama, Pedra, Pesqueira, Poção, Saloá, Sanharó, Santa Cruz do Capibaribe, São Bento do Una, São Caetano, São João, Tacaimbó, Taquaritinga do Norte, Tupanatinga e Venturosa.</p>					

MERCADO REGIONAL DE TERRAS SERTÃO (MRT-308)

USO		Valor Total do Imóvel – VTI (R\$/ha)			Valor da Terra Nua – VTN (R\$/ha)		
Tipologia de Uso	nível	Média	mínimo	máximo	Média	mínimo	máximo
Geral	0	2.572,91	1.984,41	43.286,48	1.927,20	1.499,98	25.705,67
Pecuária	1	2.334,60	1.984,41	2.684,79	1.807,06	1.536,00	2.078,12
Exploração Mista	1	2.790,40	2.371,84	3.208,96	2.060,96	1.751,82	2.370,10
Não Agrícola	1	37.640,42	31.994,36	43.286,48	22.352,76	18.999,85	25.705,67
Pecuária – Diversos – Baixa capacidade	2	2.334,60	1.984,41	2.684,79	1.764,68	1.499,98	2.029,38
Exploração Mista – Diversificada – Baixa capacidade	2	2.790,40	2.371,84	3.208,96	2.034,36	1.751,82	2.370,10
		 <p>Afogados da Ingazeira, Brejinho, Calumbi, Carnaíba, Custódia, Flores, Iguaracy, Ingazeira, Itapetim, Quixaba, Santa Terezinha, São José do Egito, Sertânia, Solidão, Tabira e Tuparetama.</p>					

MERCADO REGIONAL DE TERRAS TRIUNFO (MRT-309)

USO		Valor Total do Imóvel – VTI (R\$/ha)			Valor da Terra Nua – VTN (R\$/ha)		
Tipologia de Uso	nível	Média	mínimo	máximo	Média	mínimo	máximo
Geral	0	5.510,50	2.121,18	163.827,08	4.023,53	1.915,28	150.969,45
Pecuária	1	2.495,50	2.121,18	2.869,83	2.253,27	1.915,28	2.591,26
Exploração Mista	1	6.839,70	5.813,75	7.865,66	4.944,62	4.202,93	5.686,31
Não Agrícola	1	142.458,33	121.089,58	163.827,08	131.277,78	111.586,11	150.969,45
Pecuária – Diversos	2	2.495,50	2.121,18	2.869,83	2.253,27	1.915,28	2.591,26
Exploração Mista – Diversificada	2	6.839,70	5.813,75	7.865,66	4.944,62	4.202,93	5.686,31
		 <p>Santa Cruz da Baixa Verde e Triunfo</p>					

REGIÃO NORDESTE

PERNAMBUCO

MERCADO REGIONAL DE TERRAS SERTÃO DO SÃO FRANCISCO PERNAMBUCANO (MRT-310)

USO		Valor Total do Imóvel – VTI (R\$/ha)			Valor da Terra Nua – VTN (R\$/ha)		
Tipologia de Uso	nível	Média	mínimo	máximo	Média	mínimo	máximo
Geral	0	2.743,47	628,18	8.935,72	1.619,65	526,33	7.503,59
Pecuária	1	739,03	628,18	849,88	619,21	526,33	712,09
Agrícola	1	7.770,19	6.604,66	8.935,72	6.524,86	5.546,13	7.503,59
Exploração Mista	1	2.163,12	1.838,65	2.487,59	1.520,09	1.292,08	1.748,10
Pecuária – Diversos – Baixa capacidade	2	739,03	628,18	849,88	619,21	526,33	712,09
Agrícola – Fruticultura – Irrigado – Alta Capacidade	2	7.770,19	6.604,66	8.935,72	6.524,86	5.546,13	7.503,59
Exploração Mista – Agrícola + Pastagem – Média Capacidade	2	2.163,12	1.838,65	2.487,59	1.520,09	1.292,08	1.748,10

	<p>Belém de São Francisco, Cabrobó, Oroco, Santa Maria da Boa Vista, Lagoa Grande, Carnaubeira da Penha, Floresta e Itacuruba, Betânia e Serra Talhada, Ibimirim, Inajá, Jatobá, Petrolândia e Tacaratu</p>
---	---

MERCADO REGIONAL DE TERRAS SERTÃO PERNAMBUCANO (MRT-311)

USO		Valor Total do Imóvel – VTI (R\$/ha)			Valor da Terra Nua – VTN (R\$/ha)		
Tipologia de Uso	nível	Média	mínimo	máximo	Média	mínimo	máximo
Geral	0	2.663,89	1.090,12	5.352,15	1.484,93	868,43	3.173,39
Pecuária	1	2.734,25	2.324,11	3.144,39	1.467,03	1.246,98	1.687,08
Agrícola	1	1.282,49	1.090,12	1.474,86	1.021,68	868,43	1.174,93
Exploração Mista	1	4.654,04	3.955,93	5.352,15	2.759,47	2.345,55	3.173,39
Pecuária – Diversos – Baixa capacidade	2	2.734,25	2.324,11	3.144,39	1.467,03	1.246,98	1.687,08
Agrícola – Olericultura – Mandioca – Média Capacidade	2	1.282,49	1.090,12	1.474,86	1.021,68	868,43	1.174,93
Exploração Mista – Agrícola + Pastagem – Média Capacidade	2	4.654,04	3.955,93	5.352,15	2.759,47	2.345,55	3.173,39

	<p>Afrânio, Araripina, Bodocó, Cedro, Dormentes, Exu, Granito, Ipubi, Mirandiba, Moreilândia, Ouricuri, Parnamirim, Salgueiro, Santa Cruz, Santa Filomena, São José do Belmonte, Serrita, Terra Nova, Trindade, Verdejante</p>
---	--

MERCADO REGIONAL DE TERRAS PETROLINA (MRT-312)

USO		Valor Total do Imóvel – VTI (R\$/ha)			Valor da Terra Nua – VTN (R\$/ha)		
Tipologia de Uso	nível	Média	mínimo	máximo	Média	mínimo	máximo
Geral	0	44.896,00	914,85	52.975,66	28.873,96	837,80	38.342,55
Pecuária	1	1.076,29	914,85	1.237,73	985,65	837,80	1.133,50
Agrícola	1	46.065,79	39.155,92	52.975,66	33.341,35	28.340,15	38.342,55
Pecuária – Diversos – Baixa Capacidade	2	1.076,29	914,85	1.237,73	985,65	837,80	1.133,50
Agrícola – Fruticultura – Alta Capacidade – Irrigado	2	46.065,79	39.155,92	52.975,66	33.341,35	28.340,15	38.342,55

	<p>Petrolina</p>
---	------------------

REGIÃO NORDESTE

PIAUI

MERCADO REGIONAL DE TERRAS SERRA DO QUILOMBO (MRT-2401)

USO		Valor Total do Imóvel – VTI (R\$/ha)			Valor da Terra Nua – VTN (R\$/ha)		
Tipologia de Uso	nível	Média	mínimo	máximo	Média	mínimo	máximo
Geral	0	1.471,75	340,44	19.480,98	1.396,75	340,44	18.413,77
Agrícola	1	6.909,28	578,82	19.480,98	6.284,23	578,82	18.413,77
Exploração Mista	1	1.125,84	714,25	2.322,00	1.034,83	714,25	1.496,66
Pecuária	1	1.257,77	749,75	2.191,96	1.257,77	749,75	2.191,96
Vetetação Nativa	1	1.083,88	340,44	2.430,00	1.083,88	340,44	2.430,00
Agrícola - Grãos Diversos	2	6.909,28	578,82	19.480,98	6.284,23	578,82	18.413,77
Exploração Mista	2	1.125,84	714,25	2.322,00	1.034,83	714,25	1.496,66
Pecuária diversos	2	1.257,77	749,75	2.191,96	1.257,77	749,75	2.191,96
Vetetação Nativa-Cerrado	2	1.083,88	340,44	2.430,00	1.083,88	340,44	2.430,00



Antônio Almeida, Baixa Grande do Ribeiro, Barreiras do Piauí, Bertolínia, Currais, Gilbués, Manoel Emídio, Monte Alegre do Piauí, Palmeira do Piauí, Ribeiro Gonçalves, Santa Filomena, São Gonçalo do Gurguéia, Sebastião Leal e Uruçuí

MERCADO REGIONAL DE TERRAS VALE DO RIO GURGUÉIA (MRT-2402)

USO		Valor Total do Imóvel – VTI (R\$/ha)			Valor da Terra Nua – VTN (R\$/ha)		
Tipologia de Uso	nível	Média	mínimo	máximo	Média	mínimo	máximo
Geral	0	1.206,35	240,00	26.514,80	1.049,77	189,87	24.176,09
Agrícola	1	18.471,03	9.777,81	26.514,80	17.168,52	9777,81	24.176,09
Exploração Mista	1	1.223,36	240,00	2.413,79	1.084,79	240,00	1.873,35
Pecuária	1	1.664,18	662,92	3.200,00	1.332,08	380,58	2.876,35
Vetetação Nativa	1	989,62	305,86	1.842,07	921,22	189,87	1.842,07
Agrícola - Grãos Diversos	2	18.471,03	9.777,81	26.514,80	17.168,52	9777,81	24.176,09
Exploração Mista - Agrícola + Pecuária	2	1.217,05	1.100,00	1.351,35	1.217,05	1100,00	1.274,67
Exploração Mista - Diversificada	2	2.695,66	700,00	5.678,54	1.754,70	698,64	3.004,56
Pecuária - Bovino - Pastagem Formada	2	1.592,55	662,92	3.200,00	1.279,66	380,58	2.876,35
Pecuária bovino pastagem nativa	2	2.070,09	1207,74	2.750,00	1.629,09	553,89	2.252,54
Vetetação Nativa caatinga	2	672,62	305,86	1.206,90	672,62	305,86	1.206,90
Vetetação Nativa cerrado	2	1.068,87	500,00	1.842,07	983,37	189,87	1.842,07



Alvorada do Gurguéia, Avelino Lopes, Bom Jesus, Colônia do Gurguéia, Corrente, Cristalândia do Piauí, Cristino Castro, Curimatá, Júlio Borges, Morro Cabeça no Tempo, Parnaguá, Redenção do Gurguéia, Riacho Frio, Santa Luz e Sebastião Barros.

REGIÃO NORDESTE

PIAUI

MERCADO REGIONAL DE TERRAS NORTE PIAUIENSE (MRT-2403)

USO		Valor Total do Imóvel – VTI (R\$/ha)			Valor da Terra Nua – VTN (R\$/ha)		
Tipologia de Uso	nível	Média	mínimo	máximo	Média	mínimo	máximo
Geral	0	962,78	136,87	2.407,32	894,87	79,84	2.007,21
Agrícola	1	925,28	884,59	969,36	925,28	884,59	969,36
Exploração Mista	1	1.028,38	260,93	2.407,32	911,83	260,93	2.007,21
Pecuária	1	1.027,36	136,87	1.912,65	964,83	79,84	1.912,65
Agrícola - Grãos Diversos	2	925,28	884,59	969,36	925,28	884,59	969,36
Exploração Mista - Agrícola + Pecuária	2	1.146,62	993,11	1.308,12	1.146,62	993,11	1.308,12
Exploração Mista - Diversificada	2	1.026,38	260,93	2.407,32	889,02	260,93	1.999,85
Pecuária - Bovino - Pastagem Formada	2	1.027,36	136,87	1.912,65	964,83	79,84	1.912,65
		<p>Campo Largo do Piauí, Caraúbas do Piauí, Caxingó, Joaquim Pires, Joca Marques, Luzilândia, Madeiro, Matias Olímpio, Miguel Alves, Murici dos Portelas, Nossa Senhora dos Remédios, Porto e São João do Arraial</p>					

MERCADO REGIONAL DE TERRAS SERRA DA CAPIVARA (MRT-2404)

USO		Valor Total do Imóvel – VTI (R\$/ha)			Valor da Terra Nua – VTN (R\$/ha)		
Tipologia de Uso	nível	Média	mínimo	máximo	Média	mínimo	máximo
Geral	0	510,93	112,25	1.427,96	412,96	112,25	1.096,56
Agrícola	1	400,60	185,00	633,33	400,60	185,00	633,33
Exploração Mista	1	502,49	112,25	1.427,96	392,00	112,25	1.000,00
Pecuária	1	663,27	170,00	1.100,00	571,24	170,00	1.096,56
Agrícola - Grãos Diversos	2	400,60	185,00	633,33	400,60	185,00	633,33
Exploração Mista - Diversificada	2	502,49	112,25	1.427,96	392,00	112,25	1.000,00
Pecuária - Diversos	2	663,27	170,00	1.100,00	571,24	170,00	1.096,56
		<p>Anísio de Abreu, Bonfim do Piauí, Brejo do Piauí, Canto do Buriti, Caracol, Coronel José Dias, Dirceu Arcoverde, Dom Inocêncio, Eliseu Martins, Fartura do Piauí, Flores do Piauí, Guaribas, Jurema, Pajeú do Piauí, Pavussu, Rio Grande do Piauí, São Braz do Piauí, São Lourenço do Piauí, São Raimundo Nonato, Tamboril do Piauí e Várzea Branca</p>					

REGIÃO NORDESTE

PIAUI

MERCADO REGIONAL DE TERRAS VALE DO RIO PIAUI (MRT-2405)

USO		Valor Total do Imóvel – VTI (R\$/ha)			Valor da Terra Nua – VTN (R\$/ha)		
Tipologia de Uso	nível	Média	mínimo	máximo	Média	mínimo	máximo
Geral	0	591,06	100,21	1.500,19	477,08	100,21	1.441,14
Agrícola	1	1.384,52	1.182,78	1.500,19	1.267,15	1139,58	1.479,10
Exploração Mista	1	596,08	160,00	1.178,57	412,97	119,27	886,70
Pecuária	1	543,79	100,21	1.200,00	470,46	100,21	1.079,63
Vetetação Nativa	1	877,36	571,10	1.441,14	877,36	571,10	1.441,14
Agrícola - Diversificada	2	1.384,52	1.182,78	1.500,19	1.267,15	1139,58	1.479,10
Exploração Mista - Diversificada	2	642,57	160,00	1.359,94	438,81	119,27	981,39
Pecuária - Bovino - Pastagem Formada	2	566,34	250,00	1.000,00	495,57	250,00	929,12
Pecuária - Diversos	2	244,37	202,59	266,61	177,15	116,04	212,83
Vetetação Nativa - Cerrado	2	877,36	571,10	1.441,14	877,36	571,10	1.441,14
		<p>Canavieira, Floriano, Guadalupe, Itauêira, Jerumenha, Landri Sales, Marcos Parente, Nazaré do Piauí, Porto Alegre do Piauí, São Francisco do Piauí, São José do Peixe e São Miguel do Fidalgo.</p>					

MERCADO REGIONAL DE TERRAS VALE DO CANINDÉ (MRT-2406)

USO		Valor Total do Imóvel – VTI (R\$/ha)			Valor da Terra Nua – VTN (R\$/ha)		
Tipologia de Uso	nível	Média	mínimo	máximo	Média	mínimo	máximo
Geral	0	704,11	268,00	1.583,33	583,38	251,52	1.373,63
Exploração Mista	1	697,70	272,50	1.373,63	601,13	255,00	1.373,63
Vetetação Nativa	1	713,62	268,00	1.583,33	557,58	251,52	1.290,00
Exploração Mista - Diversificada	2	697,70	272,50	1.373,63	601,13	255,00	1.373,63
Vetetação Nativa - Caatinga	2	713,62	268,00	1.583,33	557,58	251,52	1.290,00
		<p>Bela Vista do Piauí, Cajazeiras do Piauí, Campinas do Piauí, Campo Alegre do Fidalgo, Capitão Gervásio Oliveira, Colônia do Piauí, Conceição do Canindé, Floresta do Piauí, Isaías Coelho, João Costa, Oeiras, Paes Landim, Paquetá, Pedro Laurentino, Nova Santa Rita, Ribeira do Piauí, Santa Cruz do Piauí, Santa Rosa do Piauí, Santo Inácio do Piauí, São Francisco de Assis do Piauí, São João da Varjota, São João do Piauí, Simplicio Mendes, Socorro do Piauí, Tanque do Piauí e Wall Ferraz</p>					

REGIÃO NORDESTE

PIAUI

MERCADO REGIONAL DE TERRAS SUDESTE PIAUIENSE (MRT-2407)

USO		Valor Total do Imóvel – VTI (R\$/ha)			Valor da Terra Nua – VTN (R\$/ha)		
Tipologia de Uso	nível	Média	mínimo	máximo	Média	mínimo	máximo
Geral	0	1.224,43	148,93	3.200,00	998,63	135,93	2.623,21
Exploração Mista	1	1.351,47	295,45	2.421,05	1.040,13	277,60	2.421,05
Pecuária	1	1512,12	363,2	3.200,00	1.185,52	250,65	2.488,20
Vetetação Nativa	1	896,66	148,93	1.860,55	771,31	135,93	1.627,90
Agrícola Caju	2	1.221,20	500,00	1.666,67	1.121,20	500,00	1.666,67
Agrícola - Diversificada	2	1.485,54	687,50	2.769,13	1.485,54	687,50	1.234,38
Exploração Mista - Diversificada	2	1.904,18	1300,00	2.828,41	1.398,14	297,88	2.421,05
Pecuária - Bovino - Pastagem Nativa	2	1063,09	568,18	1.545,79	998,90	568,18	1.545,79
Pecuária - Diversos	2	1.812,63	363,20	3.200,00	1.425,30	363,20	2.488,20
Vetetação Nativa - Caatinga	2	896,66	148,93	1.860,55	771,31	135,93	1.627,90



Acauã, Alagoinha do Piauí, Alegrete do Piauí, Aroeiras do Itaim, Belém do Piauí, Betânia do Piauí, Bocaina, Caldeirão Grande do Piauí, Campo Grande do Piauí, Caridade do Piauí, Curral Novo do Piauí, Dom Expedito Lopes, Francisco Macedo, Francisco Santos, Fronteiras, Geminiano, Ipiranga do Piauí, Itainópolis, Jacobina do Piauí, Jaicós, Lagoa do Barro do Piauí, Marcolândia, Massapê do Piauí, Monsenhor Hipólito, Padre Marcos, Patos do Piauí, Paulistana, Picos, Pio IX, Queimada Nova, Santana do Piauí, Santo Antônio de Lisboa, São João da Canabrava, São José do Piauí, São Julião, São Luis do Piauí, Simões, Sussuapara, Vera Mendes e Vila Nova do Piauí

MERCADO REGIONAL DE TERRAS VALE DO MARATÃO (MRT-2408)

USO		Valor Total do Imóvel – VTI (R\$/ha)			Valor da Terra Nua – VTN (R\$/ha)		
Tipologia de Uso	nível	Média	mínimo	máximo	Média	mínimo	máximo
Geral	0	922,64	238,09	1.988,41	823,68	238,09	1.699,63
Exploração Mista	1	940,23	238,09	1.988,41	794,53	238,09	1.416,40
Pecuária	1	837,99	516,12	1.322,31	837,99	516,12	1.322,31
Vetetação Nativa	1	856,71	387,58	1.699,63	856,71	387,58	1.699,63
Exploração Mista - Diversificada	2	940,23	238,09	1.988,41	794,53	238,09	1.416,40
Pecuária - Diversos	2	837,99	516,12	1.322,31	837,99	516,12	1.322,31
Vetetação Nativa - Cerrado	2	903,62	498,79	1.699,63	903,62	498,79	1.699,63



Barras, Batalha, Boa Hora, Brasileira, Cabeceiras do Piauí, Domingos Mourão, Esperantina, Lagoa de São Francisco, Milton Brandão, Morro do Chapéu do Piauí, Pedro II, Piracuruca, Piripiri, São João da Fronteira e São José do Divino

REGIÃO NORDESTE

PIAUI

MERCADO REGIONAL DE TERRAS MÉDIO PARNAÍBA (MRT-2409)

USO		Valor Total do Imóvel – VTI (R\$/ha)			Valor da Terra Nua – VTN (R\$/ha)		
Tipologia de Uso	nível	Média	mínimo	máximo	Média	mínimo	máximo
Geral	0	1.183,61	193,89	5.566,25	949,79	193,89	5.399,72
Agrícola	1	4.366,61	2.090,24	5.566,25	4.133,04	1.895,05	5.399,72
Exploração Mista	1	1.228,83	305,71	3.144,34	1.006,64	204,38	2.321,17
Pecuária	1	789,15	348,35	1.594,59	544,86	200,15	1.104,04
Agrícola - Diversificada	2	4.366,61	2.090,24	5.566,25	4.133,04	1.895,05	5.399,72
Exploração Mista - Agrícola + Pecuária	2	1.287,71	499,98	2.000,01	1.287,71	499,98	2.000,01
Exploração Mista - Diversificada	2	693,58	305,71	1.351,35	648,73	204,38	1.270,27
Pecuária - Bovino - Pastagem Formada	2	789,15	348,35	1.594,59	544,86	200,15	1.104,04
		<p>Palmeirais, São Pedro do Piauí, Miguel Leão, Agricolândia, Olho D'água do Piauí, Lagoinha do Piauí, Água Branca, São Gonçalo do Piauí, Hugo Napoleão, Santo Antônio dos Milagres, Jardim do Mulato, Angical do Piauí, Amarante, Regeneração, Francinópolis, Barra D'alcantara, Várzea Grande, Arraial e Francisco Ayres.</p>					

MERCADO REGIONAL DE TERRAS VALE DA CARNAÚBA (MRT-2410)

USO		Valor Total do Imóvel – VTI (R\$/ha)			Valor da Terra Nua – VTN (R\$/ha)		
Tipologia de Uso	nível	Média	mínimo	máximo	Média	mínimo	máximo
Geral	0	908,79	142,55	6.333,33	784,24	101,29	2.510,74
Agrícola	1	3.607,14	880,95	6.333,33	1.496,68	880,95	2.112,40
Exploração Mista	1	692,67	195,72	1.675,14	598,51	185,00	1.245,86
Pecuária	1	1.027,24	142,55	2.800,00	837,25	101,29	2.510,74
Vegetação Nativa	1	1.129,42	233,80	2.500,00	1.129,42	233,80	2.500,00
Agrícola - Diversificada	2	3.607,14	880,95	6.333,33	1.496,68	880,95	2.112,40
Exploração Mista - Agrícola + Pecuária	2	1.041,28	310,84	2.515,72	1.041,28	310,84	2.270,87
Exploração Mista - Diversificada	2	667,54	195,72	1.276,20	617,15	195,72	1.000,00
Pecuária - Bovino - Pastagem Formada	2	646,40	499,43	781,57	579,02	329,77	781,57
Pecuária - Bovino - Pastagem Nativa	2	743,40	232,68	1.175,87	592,15	101,29	1.175,87
Vegetação Nativa - Caatinga	2	1.043,27	233,80	2.500,00	1.043,27	233,80	2.500,00
Vegetação Nativa - Cerrado	2	1.215,57	646,72	2.000,00	1.215,57	646,72	2.000,00
Pecuária - Diversos	2	1.088,30	200,12	2.599,21	958,36	200,12	1.954,01
		<p>Alto Longá, Altos, Aroazes, Assunção do Piauí, Barro Duro, Beneditinos, Boqueirão do Piauí, Buriti dos Montes, Campo Maior, Capitão de Campos, Castelo do Piauí, Cocal de Telha, Coivaras, Elesbão Veloso, Inhumas, Jatobá do Piauí, Juazeiro do Piauí, Lagoa do Sítio, Nossa Senhora de Nazaré, Novo Oriente do Piauí, Novo Santo Antônio, Passagem Franca do Piauí, Pau D'Arco do Piauí, Pimenteiras, Prata do Piauí, Santa Cruz dos Milagres, São Félix do Piauí, São João da Serra, São Miguel da Baixa Grande, São Miguel do Tapuio, Sigefredo Pacheco e Valença do Piauí</p>					

REGIÃO NORDESTE

PIAUÍ

MERCADO REGIONAL DE TERRAS TERESINA (MRT-2411)

USO		Valor Total do Imóvel – VTI (R\$/ha)			Valor da Terra Nua – VTN (R\$/ha)		
Tipologia de Uso	nível	Média	mínimo	máximo	Média	mínimo	máximo
Geral	0	1.802,98	525,69	4.618,56	1.706,31	525,69	4.285,50
Agrícola	1	3.015,27	1.029,76	4.618,56	2.733,15	1.029,76	4.285,50
Exploração Mista	1	1.583,75	525,69	3.409,60	1.521,60	525,69	3.409,60
Pecuária	1	1.487,30	635,80	2.493,37	1.302,80	635,80	2.493,37
Agrícola - Cana	2	3.015,27	1.029,76	4.618,56	2.733,15	1.029,76	4.285,50
Exploração Mista - Diversificada	2	1.583,75	525,69	3.409,60	1.521,60	525,69	3.409,60
Pecuária - Diversos	2	1.487,30	635,80	2.493,37	1.302,80	635,80	2.493,37
		<p>Teresina, Nazária, Curralinhos, Monsenhor Gil, Lagoa do Piauí, Demerval Lobão, José de Freitas, Lagoa Alegre e União.</p>					

MERCADO REGIONAL DE TERRAS PLANICE LITORÂNEA (MRT-2412)

USO		Valor Total do Imóvel – VTI (R\$/ha)			Valor da Terra Nua – VTN (R\$/ha)		
Tipologia de Uso	nível	Média	mínimo	máximo	Média	mínimo	máximo
Geral	0	1.630,10	472,11	3.190,50	1.485,80	257,06	3.190,50
Agrícola	1	2.423,18	2.294,45	2.551,66	2.316,81	2.211,41	2.496,45
Exploração Mista	1	914,89	630,84	1.162,02	781,22	586,09	1.007,68
Pecuária	1	2.183,94	808,92	3.190,50	1.355,34	684,09	1.786,68
Vetetação Nativa	1	1.354,97	472,11	1.998,77	1.350,57	472,11	1.998,77
Agrícola - Grãos Diversos	2	2.423,18	2.294,45	2.551,66	2.316,81	2.211,41	2.496,45
Exploração Mista - Diversificada	2	914,89	630,84	1.162,02	781,22	586,09	1.007,68
Pecuária - Caprino/ovino - Pastagem Formada	2	2.183,94	808,92	3.190,50	1.355,34	684,09	1.786,68
Vetetação Nativa - Caatinga	2	1.203,70	472,11	1.889,40	1.197,11	472,11	1.889,40
Vetetação Nativa - Cerrado	2	1.657,50	1.135,56	1.998,77	1.657,50	1.135,56	1.998,77
		<p>Bom Princípio do Piauí, Buriti dos Lopes, Cajueiro da Praia, Cocal, Cocal dos Alves, Ilha Grande, Luís Correia e Parnaíba</p>					

REGIÃO NORDESTE

RIO GRANDE DO NORTE

MERCADO REGIONAL DE TERRAS PAU DOS FERROS (MRT-1901)

USO		Valor Total do Imóvel - VTI (R\$/ha)			Valor da Terra Nua - VTN (R\$/ha)		
Tipologia de Uso	nível	Média	mínimo	máximo	Média	mínimo	máximo
Geral	0	2.363,56	919,43	12.679,74	1.973,26	830,32	10.651,80
Exploração Mista	1	2.363,56	2.009,02	2.718,09	1.973,26	1.677,27	2.269,25
Exploração Mista - Agrícola + Pastagem - Baixa Capacidade	2	2.356,73	2.003,22	2.710,23	1.966,97	1.671,92	2.262,01
Exploração Mista - Agrícola + Pastagem - Média Capacidade	2	11.025,86	9.371,98	12.679,74	9.262,43	7.873,07	10.651,80
		<p>Paraná, Tenente Ananias, Alexandria, Major Sales, Luís Gomes, Venha-Ver, Coronel João Pessoa, São Miguel, José da Penha, Marcelino Vieira, Riacho de Santana, Água Nova, Pilões, Rafael Fernandes, Doutor Severiano, Encanto, Pau dos Ferros, Francisco Dantas, João Dias, Antônio Martins, Frutuoso Gomes, Almino Afonso, Serrinha dos Pintos, Martins, Lucrecia, Portalegre, Viçosa, São Francisco do Oeste, Taboleiro Grande, Severiano Melo, Rodolfo Fernandes, Itaú, Riacho da Cruz, Umarizal, Rafael Godeiro, Patu, Messias Targino, Janduis, Olho D'Água do Borges, Campo Grande, Triunfo Potiguar, Paraú.</p>					

MERCADO REGIONAL DE TERRAS MOSSORÓ-ASSÚ (MRT-1902)

USO		Valor Total do Imóvel - VTI (R\$/ha)			Valor da Terra Nua - VTN (R\$/ha)		
Tipologia de Uso	nível	Média	mínimo	máximo	Média	mínimo	máximo
Geral	0	3.009,42	907,52	14.625,64	2.512,69	862,79	12.596,92
Exploração Mista	1	2.817,98	2.395,29	3.240,68	2.298,13	1.953,41	2.642,85
Agrícola	1	7.014,03	5.961,93	8.066,14	5.797,18	4.927,60	6.666,76
Exploração Mista - Agrícola + Pastagem - Baixa Capacidade	2	1.623,25	1.379,76	1.866,74	1.371,34	1.165,64	1.577,04
Exploração Mista - Agrícola + Pastagem - Média Capacidade	2	3.259,59	2.770,65	3.748,53	2.561,96	2.177,67	2.946,26
Exploração Mista - Agrícola + Pastagem - Alta Capacidade	2	2.162,58	1.838,19	2.486,97	2.049,45	1.742,03	2.356,87
Agrícola - Fruticultura - Média Capacidade	2	4.160,03	3.536,02	4.784,03	3.940,03	3.349,02	4.531,03
Agrícola - Fruticultura - Alta Capacidade	2	8.688,65	7.385,35	9.991,94	7.094,16	6.030,04	8.158,29
		<p>Assú, Afonso Bezerra, Alto do Rodrigues, Apodi, Areia Branca, Baraúna, Caraúbas, Carnaubais, Felipe Guerra, Governador Dix-Sept Rosado, Grossos, Guamaré, Ipanguaçu, Macau, Mossoró, Pendências, Porto do Mangue, Tibau, Serra do Mel e Upanema.</p>					

REGIÃO NORDESTE

RIO GRANDE DO NORTE

MERCADO REGIONAL DE TERRAS CAICÓ/CERRO (MRT-1903)

USO		Valor Total do Imóvel - VTI (R\$/ha)			Valor da Terra Nua - VTN (R\$/ha)		
Tipologia de Uso	nível	Média	mínimo	máximo	Média	mínimo	máximo
Geral	0	2.533,25	1.109,83	30.679,48	1.881,44	972,98	16.579,17
Exploração Mista	1	2.454,24	2.086,10	2.822,37	1.796,41	1.526,94	2.065,87
Agrícola (Serra de Santana)	1	14.632,42	12.437,56	16.827,28	13.335,43	11.335,12	15.335,74
Exploração Mista - Agrícola + Pastagem Baixa Capacidade	2	2.225,06	1.891,30	2.558,82	1.697,85	1.443,17	1.952,52
Exploração Mista - Agrícola + Pastagem Média Capacidade	2	21.666,67	18.416,67	24.916,67	14.416,67	12.254,17	16.579,17
		<p>Acari, Bodó, Caicó, Carnaúba dos Dantas, Cerro Corá, Cruzeta, Currais Novos, Equador, Florânia, Ipueira, Jardim de Piranhas, Jardim do Seridó, Jucurutu, Lagoa Nova, Ouro Branco, Parelhas, Santana do Seridó, São Fernando, São João do Sabugi, São José do Seridó, São Vicente, Serra Negra do Norte, Tenente Laurentino Cruz e Timbaúba dos Batistas.</p>					

MERCADO REGIONAL DE TERRAS JOAO CAMARA (MRT-1904)

USO		Valor Total do Imóvel - VTI (R\$/ha)			Valor da Terra Nua - VTN (R\$/ha)		
Tipologia de Uso	nível	Média	mínimo	máximo	Média	mínimo	máximo
Geral	0	4.954,88	2.499,00	13.784,31	4.367,87	2.253,30	9.975,66
Agrícola	1	5.774,86	4.908,64	6.641,09	5.040,05	4.284,04	5.796,05
Exploração Mista	1	4.455,92	3.787,53	5.124,30	3.965,80	3.370,93	4.560,67
Agrícola - Horticultura/Olericultura/Granjeiros	2	9.202,40	7.822,04	10.582,76	7.535,10	6.404,84	8.665,37
Agrícola - Cana-de-açúcar	2	9.234,06	7.848,95	10.619,16	8.674,49	7.373,31	9.975,66
Agrícola - Fruticultura - Média Capacidade	2	4.095,13	3.480,86	4.709,40	3.613,31	3.071,31	4.155,30
Agrícola - Fruticultura - Alta Capacidade	2	5.000,00	4.250,00	5.750,00	4.489,65	3.816,20	5.163,09
Exploração Mista - Agrícola + Pastagem - Baixa Capacidade	2	2.940,00	2.499,00	3.380,99	2.650,94	2.253,30	3.048,58
Exploração Mista - Agrícola + Pastagem - Média Capacidade	2	6.360,29	5.406,25	7.314,33	5.735,16	4.874,88	6.595,43
Exploração Mista - Agrícola + Pastagem Alta Capacidade	2	5.853,94	4.975,85	6.732,03	5.045,63	4.288,78	5.802,47
		<p>João Câmara, Galinhos, Caiçara do Norte, São Bento do Norte, Pedra Grande, Parazinho, Jandaíra, São Miguel do Gostoso, Touros, Pureza, Poço Branco, Taipu, Bento Fernandes.</p>					

REGIÃO NORDESTE

RIO GRANDE DO NORTE

MERCADO REGIONAL DE TERRAS SÃO PAULO DO POTEGI (MRT-1905)

USO		Valor Total do Imóvel - VTI (R\$/ha)			Valor da Terra Nua - VTN (R\$/ha)		
Tipologia de Uso	nível	Média	mínimo	máximo	Média	mínimo	máximo
Geral	0	7.246,01	3.168,85	19.009,37	6.171,03	2.686,89	16.733,81
Exploração Mista	1	7.038,39	5.982,63	8.094,15	6.025,64	5.121,79	6.929,48
Pecuária	1	8.454,19	7.186,06	9.722,32	7.118,85	6.051,02	8.186,68
Exploração Mista - Agrícola + Pastagem - Baixa Capacidade	2	3.728,06	3.168,85	4.287,27	3.161,05	2.686,89	3.635,21
Exploração Mista - Agrícola + Pastagem - Média Capacidade	2	6.638,61	5.642,82	7.634,40	5.633,58	4.788,54	6.478,62
Exploração Mista - Agrícola + Pastagem - Alta Capacidade	2	16.529,88	14.050,40	19.009,37	14.551,14	12.368,47	16.733,81
Pecuária Bovino - Pastagem Plantada	2	12.130,67	10.311,07	13.950,27	9.038,17	7.682,44	10.393,89
Pecuária Diversos - Média Capacidade	2	6.417,88	5.455,20	7.380,57	6.127,72	5.208,56	7.046,88



Boa Saúde, Bom Jesus, Brejinho, Ielmo Marinho, Jundiá, Lagoa d'Anta, Lagoa de Pedras, Lagoa Salgada, Nova Cruz, Passa e Fica, Passagem, Riachuelo, Santa Maria, Santo Antônio, São Paulo do Potengi, São Pedro, Senador Elói de Souza, Serra Caiada, Serrinha e Várzea.

MERCADO REGIONAL DE TERRAS CEARÁ MIRIM/GOIANINHA (MRT-1906)

USO		Valor Total do Imóvel - VTI (R\$/ha)			Valor da Terra Nua - VTN (R\$/ha)		
Tipologia de Uso	nível	Média	mínimo	máximo	Média	mínimo	máximo
Geral	0	15.024,66	5.647,74	118.732,53	13.488,80	4.750,19	118.732,53
Exploração Mista	1	13.265,01	11.275,26	15.254,77	11.896,79	10.112,27	13.681,31
Agrícola	1	23.833,58	20.258,54	27.408,62	20.798,58	17.678,79	23.918,36
Não Agrícola	1	103.245,68	87.758,82	118.732,53	103.245,68	87.758,82	118.732,53
Exploração Mista - Agrícola + Pastagem - Alta Capacidade	2	15.156,08	12.882,67	17.429,49	13.564,99	11.530,24	15.599,73
Exploração Mista - Agrícola + Pastagem - Média Capacidade	2	7.388,50	6.280,22	8.496,77	6.762,65	5.748,25	7.777,05
Agrícola - Cana-de-açúcar	2	20.037,53	17.031,90	23.043,16	18.084,34	15.371,69	20.796,99
Agrícola - Horticultura/Olericultura/Granjeiros	2	32.127,08	27.308,02	36.946,14	26.817,53	22.794,90	30.840,16
Não Agrícola - Exploração Turística	2	103.245,68	87.758,82	118.732,53	103.245,68	87.758,82	118.732,53



Ceará - Mirim, Rio do Fogo, Maxaranguape, Extremoz, São Gonçalo do Amarante, Natal, Macaíba, Parnamirim, Vera Cruz, Monte Alegre, São José de Mipibu, Nísia Floresta, Senador Georgino Avelino, Arês, Tibau do Sul, Goianinha, Vila Flor, Espírito Santo, Canguaretama, Baía Formosa, Pedro Velho, Montanhas.

REGIÃO NORDESTE

RIO GRANDE DO NORTE

MERCADO REGIONAL DE TERRAS SUDESTE LAJES (MRT-1907)

USO		Valor Total do Imóvel - VTI (R\$/ha)			Valor da Terra Nua - VTN (R\$/ha)		
Tipologia de Uso	nível	Média	mínimo	máximo	Média	mínimo	máximo
Geral	0	1.860,81	710,51	5.465,55	1.537,54	665,32	3.577,96
Pecuária	1	1.646,50	1.399,52	1.893,47	1.404,37	1.193,71	1.615,02
Exploração Mista	1	2.232,55	1.897,67	2.567,43	1.725,62	1.466,78	1.984,46
Pecuária Diversos - Baixa Capacidade	2	1.902,61	1.617,22	2.188,00	1.622,34	1.378,99	1.865,69
Pecuária Bovino - Pastagem Nativa	2	1.476,38	1.254,92	1.697,84	1.190,82	1.012,20	1.369,44
Exploração Mista - Agrícola + Pastagem - Baixa Capacidade	2	2.120,43	1.802,36	2.438,49	1.562,80	1.328,38	1.797,22
Exploração Mista - Agrícola + Pastagem - Média Capacidade	2	4.752,65	4.039,76	5.465,55	3.111,27	2.644,58	3.577,96
		Angicos, Caiçara do Rio do Vento, Fernando Pedroza, Itajá, Jardim de Angicos, Lajes, Pedra Preta, Pedro Avelino, Santana do Matos e São Rafael.					

MERCADO REGIONAL DE TERRAS SANTA CRUZ (MRT-1908)

USO		Valor Total do Imóvel - VTI (R\$/ha)			Valor da Terra Nua - VTN (R\$/ha)		
Tipologia de Uso	nível	Média	mínimo	máximo	Média	mínimo	máximo
Geral	0	1.789,81	718,88	15.710,59	1.465,24	692,12	15.346,11
Agrícola	1	13.661,38	11.612,17	15.710,59	13.344,45	11.342,78	15.346,11
Pecuária	1	1.145,54	973,71	1.317,37	1.045,70	888,85	1.202,56
Exploração Mista	1	1.987,38	1.689,27	2.285,48	1.553,12	1.320,15	1.786,09
Não Agrícola	1	10.860,12	9.231,11	12.489,14	10.157,06	8.633,50	11.680,62
Agrícola - Fruticultura	2	13.661,38	11.612,17	15.710,59	13.344,45	11.342,78	15.346,11
Pecuária diversos - Média Capacidade	2	3.597,78	3.058,11	4.137,45	2.936,65	2.496,15	3.377,14
Pecuária Bovino - Pastagem Nativa	2	845,74	718,88	972,60	814,25	692,12	936,39
Exploração Mista - Agrícola + Pastagem - Média Capacidade.	2	1.987,38	1.689,27	2.285,48	1.553,12	1.320,15	1.786,09
Não Agrícola - Periurbana	2	10.860,12	9.231,11	12.489,14	10.157,06	8.633,50	11.680,62
		Barcelona, Campo Redondo, Coronel Ezequiel, Jaçanã, Japi, Lagoa de Velhos, Lajes Pintadas, Monte das Gameleiras, Ruy Barbosa, Santa Cruz, São Bento do Traíri, São José do Campestre, São Tomé, Serra de São Bento, Sítio Novo e Tangará.					

REGIÃO NORDESTE

SERGIPE

MERCADO REGIONAL DE TERRAS LITORAL NORTE E BAIXO SÃO FRANCISCO (MRT-2301)

USO		Valor Total do Imóvel – VTI (R\$/ha)			Valor da Terra Nua – VTN (R\$/ha)		
Tipologia de Uso	nível	Média	mínimo	máximo	Média	mínimo	máximo
Geral	0	12.065,83	6.044,39	25.653,62	10.685,20	5.590,37	20.853,58
Agrícola	1	7.138,10	6.067,38	8.208,81	6.576,90	5.590,37	7.563,44
Exploração Mista	1	13.077,45	10.719,26	15.435,65	11.599,75	9.316,96	13.882,54
Pecuária	1	12.272,69	10.121,91	14.423,47	11.083,75	9.332,67	12.834,84
Agrícola - Cana	2	7.111,05	6.044,39	8.177,71	6.645,30	5.648,50	7.642,09
Agrícola - Grãos	2	10.304,44	7.418,35	13.190,54	9.252,09	6.651,55	11.852,63
Exploração Mista - Agrícola-Cana + Pecuária	2	13.090,92	10.634,83	15.547,02	11.768,62	9.489,22	14.048,02
Exploração Mista - Agrícola + Pecuária	2	11.032,93	9.377,99	12.687,87	9.171,41	7.795,70	10.547,12
Pecuária - Bovino - Pastagem Plantada - Alta Capacidade	2	12.069,39	9.930,23	14.208,54	10.903,36	9.171,15	12.635,57
		<p>Ilha das Flores, Canhoba, Telha, Propriá, Santana do São Francisco, Muribeca, Neópolis, Brejo Grande, Cedro de São João, Nossa Senhora de Lourdes, Amparo do São Francisco, Malhada dos Bois, Japoatã, Pacatuba e São Francisco.</p>					

MERCADO REGIONAL DE TERRAS ALTO SERTÃO SERGIPANO (MRT-2302)

USO		Valor Total do Imóvel – VTI (R\$/ha)			Valor da Terra Nua – VTN (R\$/ha)		
Tipologia de Uso	nível	Média	mínimo	máximo	Média	mínimo	máximo
Geral	0	10.355,38	2.247,93	63.931,65	8.677,60	2.207,64	53.894,76
Agrícola	1	55.592,74	47.253,83	63.931,65	46.865,01	39.835,26	53.894,76
Exploração Mista	1	14.469,67	10.565,88	18.373,47	12.676,15	9.308,33	16.043,97
Pecuária	1	4.081,30	3.169,17	4.993,42	3.268,89	2.741,53	3.796,25
Agrícola - Grãos - Irrigada	2	55.592,74	47.253,83	63.931,65	46.865,01	39.835,26	53.894,76
Exploração Mista - Agrícola + Pecuária	2	14.469,67	10.565,88	18.373,47	12.676,15	9.308,33	16.043,97
Pecuária - Bovino - Pastagem Plantada - Alta Capacidade	2	12.833,13	10.271,42	15.394,84	11.371,58	9.348,17	13.394,99
Pecuária - Bovino - Pastagem Plantada - Alta Capacidade	2	3.802,42	3.055,36	4.549,47	3.268,89	2.741,53	3.796,25
		<p>Canindé do São Francisco, Poço Redondo, Monte Alegre de Sergipe, Porto da Folha e Nossa Senhora da Glória.</p>					

REGIÃO NORDESTE

SERGIPE

MERCADO REGIONAL DE TERRAS MÉDIO SERTÃO SERGIPANO (MRT-2303)

USO		Valor Total do Imóvel – VTI (R\$/ha)			Valor da Terra Nua – VTN (R\$/ha)		
Tipologia de Uso	nível	Média	mínimo	máximo	Média	mínimo	máximo
Geral	0	22.588,20	12.324,42	54.459,31	20.498,86	11.825,98	48.139,63
Exploração Mista	1	22.588,20	18.365,11	26.811,28	20.498,86	16.815,13	24.182,58
Exploração Mista - Agrícola + Pecuária	2	22.588,20	18.365,11	26.811,28	20.498,86	16.815,13	24.182,58
		<p>Nossa Senhora Aparecida, Feira Nova, Itabi, Aquidabã, Graccho Cardoso, São Miguel do Aleixo, Cumbe, Nossa Senhora das Dores e Ribeirópolis.</p>					

MERCADO REGIONAL DE TERRAS COTINGUIBA (MRT-2304)

USO		Valor Total do Imóvel – VTI (R\$/ha)			Valor da Terra Nua – VTN (R\$/ha)		
Tipologia de Uso	nível	Média	mínimo	máximo	Média	mínimo	máximo
Geral	0	17.292,00	1.667,70	61.443,54	18.198,51	1.656,95	51.068,40
Agrícola	1	19.619,30	16.676,40	22.562,19	19.619,30	16.676,40	22.562,19
Terra com mata	1	3.652,06	2.470,72	4.833,40	3.645,74	2.460,95	4.830,53
Exploração Mista	1	13.106,66	10.862,21	15.351,11	11.023,05	9.169,46	12.876,64
Pecuária	1	26.129,49	19.309,92	32.949,05	23.876,71	17.812,28	29.941,14
Agrícola - Cana	2	19.619,30	16.676,40	22.562,19	19.619,30	16.676,40	22.562,19
Exploração Mista - Pecuária + Fruticultura	2	14.863,32	12.594,52	17.132,13	12.413,80	10.397,47	14.430,13
Exploração Mista - Agrícola + Pecuária	2	11.241,99	8.928,68	13.555,29	9.349,08	7.650,30	11.047,85
Pecuária - Bovino - Pastagem Plantada - Alta Capacidade	2	31.913,62	24.964,15	38.863,09	27.932,53	22.558,45	33.306,62
Pecuária - Bovino - Pastagem Plantada - Baixa Capacidade	2	12.404,03	10.105,93	14.702,13	10.357,30	8.666,85	12.047,75
		<p>Divina Pastora, General Maynard, Capela, Japarutuba, Pirambu, Siriri, Laranjeiras, Riachuelo, Maruim, Carmópolis, Santa Rosa de Lima, Rosário do Catete e Santo Amaro das Brotas.</p>					

REGIÃO NORDESTE

SERGIPE

MERCADO REGIONAL DE TERRAS METROPOLITANO (MRT-2305)

USO		Valor Total do Imóvel – VTI (R\$/ha)			Valor da Terra Nua – VTN (R\$/ha)		
Tipologia de Uso	nível	Média	mínimo	máximo	Média	mínimo	máximo
Geral	0	17.292,00	1.667,70	61.443,54	18.198,51	1.656,95	51.068,40
Exporação Mista	1	17.292,00	1.667,70	61.443,54	18.198,51	1.656,95	51.068,40
Exploração Mista - Diversificada	2	17.292,00	1.667,70	61.443,54	18.198,51	1.656,95	51.068,40
		<p>Aracajú, Barra dos Coqueiros, Nossa Senhora do Socorro e São Cristóvão</p>					

MERCADO REGIONAL DE TERRAS AGRESTE ITABAIANA (MRT-2306)

USO		Valor Total do Imóvel – VTI (R\$/ha)			Valor da Terra Nua – VTN (R\$/ha)		
Tipologia de Uso	nível	Média	mínimo	máximo	Média	mínimo	máximo
Geral	0	55.485,66	21.282,96	120.832,14	37.834,52	15.566,19	75.408,94
Agrícola	1	67.091,06	48.407,99	85.774,14	44.361,76	32.499,88	56.223,63
Exploração Mista	1	30.776,03	25.385,14	36.166,92	23.594,81	19.577,56	27.612,06
Pecuária	1	29.712,07	23.705,91	35.718,24	18.508,79	15.732,47	21.285,11
Agrícola - Grãos - Irrigada	2	89.067,90	72.746,43	105.389,36	54.894,65	43.802,82	65.986,48
Agrícola - Grãos	2	40.993,58	29.290,44	52.696,71	31.853,94	22.135,70	41.572,19
Exploração Mista - Agrícola + Pecuária	2	30.776,03	25.385,14	36.166,92	23.594,81	19.577,56	27.612,06
Pecuária - Bovino - Pastagem Plantada - Alta Capacidade	2	29.712,07	23.705,91	35.718,24	18.508,79	15.732,47	21.285,11
		<p>Carira, Frei Paulo, Pinhão, Pedra Mole, Macambira, Campo do Brito, São Domingos, Areia Branca, Itabaiana, Malhador e Moita Bonita.</p>					

REGIÃO NORDESTE

SERGIPE

MERCADO REGIONAL DE TERRAS CENTRO SUL SERGIPANO (MRT-2307)

USO		Valor Total do Imóvel – VTI (R\$/ha)			Valor da Terra Nua – VTN (R\$/ha)		
Tipologia de Uso	nível	Média	mínimo	máximo	Média	mínimo	máximo
Geral	0	17.460,72	5.642,44	38.016,53	15.138,49	4.661,98	30.033,06
Agrícola	1	28.872,89	24.541,95	33.203,82	23.870,94	20.252,74	27.489,14
Terra de exploração mista	1	21.190,42	15.539,11	26.841,74	18.769,55	13.613,01	23.926,10
Pecuária	1	14.874,60	10.481,75	19.267,46	12.273,54	8.833,23	15.713,86
Agrícola - Grãos	2	28.872,89	24.541,95	33.203,82	23.870,94	20.252,74	27.489,14
Exploração Mista - Agrícola + Pecuária	2	19.470,08	12.336,79	26.603,36	17.747,81	11.097,44	24.398,19
Exploração Mista - Pecuária + Fruticultura	2	26.446,28	22.479,34	30.413,22	19.961,58	16.807,04	23.116,13
Pecuária - Bovino - Pastagem Plantada - Alta Capacidade	2	17.492,95	12.647,12	22.338,78	15.061,40	10.899,07	19.223,72



Riachão do Dantas, Tobias Barreto, Poço Verde, Simão Dias e Lagarto.

MERCADO REGIONAL DE TERRAS SUL SERGIPANO (MRT-2308)

USO		Valor Total do Imóvel – VTI (R\$/ha)			Valor da Terra Nua – VTN (R\$/ha)		
Tipologia de Uso	nível	Média	mínimo	máximo	Média	mínimo	máximo
Geral	0	24.800,71	5.831,07	52.851,44	21.530,46	5.742,49	48.865,80
Agrícola	1	38.756,97	32.824,95	44.688,99	32.670,40	27.769,84	37.570,96
Terra com mata	1	7.207,31	5.831,07	8.583,55	6.984,67	5.742,49	8.226,85
Terra de exploração mista	1	26.356,32	20.626,40	32.086,25	21.155,90	17.102,52	25.209,27
Pecuária	1	21.835,32	17.661,76	26.008,88	18.993,35	15.430,53	22.556,17
Agrícola - Fruticultura	2	40.460,76	34.391,65	46.529,88	32.670,40	27.769,84	37.570,96
Exploração Mista - Agrícola + Pecuária	2	24.936,93	21.196,39	28.677,46	21.087,50	17.924,37	24.250,62
Exploração Mista - Pecuária + Fruticultura	2	30.332,82	22.053,71	38.611,93	24.845,69	18.961,38	30.730,01
Exploração Mista - Agrícola + Pecuária	2	23.245,54	18.685,69	27.805,39	20.114,41	16.416,92	23.811,89
Pecuária - Bovino - Pastagem Plantada - Alta Capacidade	2	28.347,21	23.736,19	32.958,23	24.466,04	20.093,32	28.838,75
Pecuária - Bovino - Pastagem Plantada - Alta Capacidade	2	17.757,88	14.594,06	20.921,71	15.672,85	12.969,58	18.376,12



Tomar do Geru, Itabaianinha, Pedrinhas, Boquim, Salgado, Itaporanga d'Ajuda, Estância, Arauá, Santa Luzia do Itanhy, Indiaroba, Umbaúba e Cristinápolis.

REGIÃO NORTE

ACRE

MERCADO REGIONAL DE TERRAS ZH-3 (MRT-1401)

USO		Valor Total do Imóvel – VTI (R\$/ha)			Valor da Terra Nua – VTN (R\$/ha)		
Tipologia de Uso	nível	Média	mínimo	máximo	Média	mínimo	máximo
Geral	0	17.158,95	3.452,17	37.490,00	15.001,93	3.452,17	31.866,50
Agricultura	1	32.600,00	27.710,00	37.490,00	27.710,00	23.553,50	31.866,50
Pecuária	1	16.740,47	14.229,40	19.251,54	14.686,30	12.483,36	16.889,25
Vegetação Nativa	1	4.061,38	3.452,17	4.670,58	4.061,38	3.452,17	4.670,58
Agricultura - Grãos Diversos	2	32.600,00	27.710,00	37.490,00	27.710,00	23.553,50	31.866,50
Pecuária - Bovino - Pastagem Nativa - Alta Capacidade	2	25.625,00	21.781,25	29.468,75	21.781,25	18.514,06	25.048,44
Pecuária - Bovino - Pastagem Nativa - Média Capacidade	2	15.771,90	13.406,12	18.137,69	13.879,27	11.797,38	15.961,16
Pecuária - Bovino - Pastagem Nativa - Baixo Capacidade	2	11.882,62	10.100,23	13.665,02	10.813,19	9.191,21	12.435,17
Vegetação Nativa - Floresta	2	4.061,38	3.452,17	4.670,58	4.061,38	3.452,17	4.670,58
		Assis Brasil, Acrelândia, Bujari, Brasileia, Capichaba, Epitaciolândia, Senador Guiomard, Plácido de Castro, Porto Acre, Xapuri, Sena Madureira e Rio Branco,					

MERCADO REGIONAL DE TERRAS ZH-2 (MRT-1402)

USO		Valor Total do Imóvel – VTI (R\$/ha)			Valor da Terra Nua – VTN (R\$/ha)		
Tipologia de Uso	nível	Média	mínimo	máximo	Média	mínimo	máximo
Geral	0	1.706,78	715,03	7.501,98	1.591,90	713,55	6.667,90
Pecuária	1	3.521,22	2.993,04	4.049,40	3.187,17	2.709,09	3.665,24
Vegetação Nativa	1	841,21	715,03	967,40	839,48	713,55	965,40
Pecuária - Bovino - Pastagem Nativa - Média Capacidade	2	6.523,46	5.544,95	7.501,98	5.798,17	4.928,45	6.667,90
Pecuária - Bovino - Pastagem Nativa - Baixo Capacidade	2	2.979,27	2.532,38	3.426,15	2.711,13	2.304,46	3.117,80
Vegetação Nativa - Floresta	2	841,21	715,03	967,40	839,48	713,55	965,40
		Jordão, Manoel Urbano, Feijó, Tarauacá e Santa Rosa do Purus					

MERCADO REGIONAL DE TERRAS ZH-1 (MRT-1403)

USO		Valor Total do Imóvel – VTI (R\$/ha)			Valor da Terra Nua – VTN (R\$/ha)		
Tipologia de Uso	nível	Média	mínimo	máximo	Média	mínimo	máximo
Geral	0	6.296,21	957,67	20.581,43	5.631,76	957,67	17.494,21
Pecuária	1	7.282,27	6.189,93	8.374,61	6.427,97	5.463,78	7.392,17
Vegetação Nativa	1	1.126,67	957,67	1.295,67	1.126,67	957,67	1.295,67
Pecuária - Bovino - Pastagem Nativa - Alta Capacidade	2	17.896,89	15.212,36	20.581,43	15.212,36	12.930,51	17.494,21
Pecuária - Bovino - Pastagem Nativa - Média Capacidade	2	8.094,52	6.880,34	9.308,70	7.123,18	6.054,70	8.191,65
Pecuária - Bovino - Pastagem Nativa - Baixo Capacidade	2	4.217,80	3.585,13	4.850,47	3.838,19	3.262,47	4.413,92
Vegetação Nativa - Floresta	2	1.126,67	957,67	1.295,67	1.126,67	957,67	1.295,67
		Cruzeiro do Sul, Marechal Thaumaturgo, Porto Walter, Rodrigues Alves e Mâncio Lima					

REGIÃO NORTE

AMAPÁ

MERCADO REGIONAL DE TERRAS OESTE (MRT-2101)

USO		Valor Total do Imóvel – VTI (R\$/ha)			Valor da Terra Nua – VTN (R\$/ha)		
Tipologia de Uso	nível	Média	mínimo	máximo	Média	mínimo	máximo
Geral	0	2.043,69	1.737,14	2.775,90	1.605,99	1.329,63	2.024,42
Agricultura	1	2.105,04	1.789,28	2.420,79	1.664,53	1.414,85	1.914,21
Agricultura - Fruticultura	2	2.413,83	2.051,75	2.775,90	1.564,27	1.329,63	1.798,91
Agricultura Diversificada	2	2.212,59	1.880,70	2.544,48	1.760,36	1.496,31	2.024,42
		Laranjal do Jarí, Mazagão, Oiapoque, Pedra Branca do Amapari, Serra do Navio, e Vitória do Jarí					

MERCADO REGIONAL DE TERRAS LESTE (MRT-2102)

USO		Valor Total do Imóvel – VTI (R\$/ha)			Valor da Terra Nua – VTN (R\$/ha)		
Tipologia de Uso	nível	Média	mínimo	máximo	Média	mínimo	máximo
Geral	0	2.235,02	1.345,38	3.742,58	2.056,30	1.234,14	3.490,30
Agricultura	1	2.342,40	1.991,04	2.693,76	2.150,56	1.827,98	2.473,15
Vegetação Nativa	1	1.582,80	1.345,38	1.820,22	1.451,93	1.234,14	1.669,71
Pecuária	1	3.254,42	2.766,26	3.742,58	3.035,04	2.579,79	3.490,30
Agricultura - Fruticultura	2	2.042,22	1.735,89	2.348,56	1.875,56	1.594,22	2.156,89
Agricultura - Grãos	2	3.039,07	2.583,21	3.494,93	2.958,86	2.515,03	3.402,69
Agricultura - Diversificada	2	2.132,55	1.812,66	2.452,43	1.910,80	1.624,18	2.197,42
Pecuária - Bovino - Pastagem Formada	1	3.254,42	2.766,26	3.742,58	3.035,04	2.579,79	3.490,30
		Amapá, Calçoene, Cutias, Ferreira Gomes, Itauba, Macapá, Porto Grande, Pracuuba, Santama e Tartarugalzinho					

REGIÃO NORTE

AMAZONAS

MERCADO REGIONAL DE TERRAS SUL AMAZONENSE (MRT-1501)

USO		Valor Total do Imóvel – VTI (R\$/ha)			Valor da Terra Nua – VTN (R\$/ha)		
Tipologia de Uso	nível	Média	mínimo	máximo	Média	mínimo	máximo
Geral	0	6.585,14	1.046,26	7.644,04	5.697,59	1.035,83	6.633,94
Pecuária	1	6.646,99	5.649,94	7.644,04	5.768,64	4.903,35	6.633,94
Vegetação Nativa	1	1.863,80	1.584,23	2.143,37	1.819,16	1.546,29	2.092,04
Pecuária - Bovino - Pastagem Formada	2	6.646,99	5.649,94	7.644,04	5.768,64	4.903,35	6.633,94
Vegetação Nativa - Floresta Amazônica	2	1.230,90	952,07	1.415,53	1.218,62	1.035,83	1.401,42
		<p>Apuí, Beruri, Boca do Acre, Canutama, Careiro, Humaitá, Lábrea, Manicoré, Novo Aripuanã e Tapauá</p>					

MERCADO REGIONAL DE TERRAS OESTE AMAZONENSE (MRT-1502)

USO		Valor Total do Imóvel – VTI (R\$/ha)			Valor da Terra Nua – VTN (R\$/ha)		
Tipologia de Uso	nível	Média	mínimo	máximo	Média	mínimo	máximo
Geral	0	1.188,56	452,31	2.801,13	1.030,24	452,31	2.322,84
Agrícola	1	928,19	788,96	1.067,42	928,19	788,96	1.067,42
Pecuária	1	1.547,87	1.315,69	1.780,05	1.547,87	1.315,69	1.780,05
Vegetação Nativa	1	532,13	452,31	611,95	532,13	452,31	611,95
Pecuária - Bovino - Pastagem Nativa - Baixa Capacidade	2	928,19	788,96	1.067,42	821,63	698,38	944,87
Agricultura de Subsistência	2	672,34	571,49	773,19	611,22	519,54	702,90
Agricultura - Fruticultura	2	2.435,77	2.070,40	2.801,13	2.019,86	1.716,88	2.322,84
Vegetação Nativa - Floresta	2	532,13	452,31	611,95	532,13	452,31	611,95
		<p>Alvarães, Amaturá, Atalaia do Norte, Benjamin Constant, Carauari, Eirunepé, Envira, Fonte Boa, Guajará, IPIXUNA, Itamarati, Japurá, Juruá, Jutáí, Maraã, Pauini, Santa Isabel do Rio Negro, Santo Antônio do Içá, São Gabriel da Cachoeira, São Paulo de Olivença, Tabatinga, Tonantins e Uarini</p>					

REGIÃO NORTE

AMAZONAS

MERCADO REGIONAL DE TERRAS CENTRO LESTE AMAZONENSE (MRT-1503)

USO		Valor Total do Imóvel – VTI (R\$/ha)			Valor da Terra Nua – VTN (R\$/ha)		
Tipologia de Uso	nível	Média	mínimo	máximo	Média	mínimo	máximo
Geral	0	4.812,66	1.878,77	10.967,68	4.539,32	1.555,97	10.410,20
Agrícola	1	9.537,11	8.106,55	10.967,68	9.052,35	7.694,50	10.410,20
Pecuária	1	4.026,19	3.422,26	4.630,12	3.258,33	2.769,58	3.747,08
Exploração Mista	1	6.265,73	5.325,87	7.205,59	5.333,61	4.533,57	6.133,65
Vegetação Nativa	1	5.913,51	5.026,48	6.800,54	5.796,07	5.026,48	6.800,54
Agrícola - Fruticultura Diversos	2	9.537,11	8.106,55	10.967,68	9.052,35	7.694,50	10.410,20
Pecuária - Bovino Pastagem Formada	2	2.210,32	1.878,77	2.541,86	1.830,56	1.555,97	2.105,14
Vegetação Nativa - Capoeira	2	5.465,69	4.645,83	6.285,54	5.412,98	4.601,03	6.224,92
		Anamá, Anori, Autazes, Barcelos, Barreirinha, Boa Vista dos Ramos, Borba, Caapiranga, Careiro da Várzea, Coari, Codajás, Itapiranga, Manaquiri, Manués, Nhamundá, Nova Olinda do Norte, Novo Airão, Parintins, São Sebastião do Uatumã, Tefé, Urucará e Uruçurituba					

MERCADO REGIONAL DE TERRAS MANAUS E ENTORNO (MRT-1504)

USO		Valor Total do Imóvel – VTI (R\$/ha)			Valor da Terra Nua – VTN (R\$/ha)		
Tipologia de Uso	nível	Média	mínimo	máximo	Média	mínimo	máximo
Geral	0	6.398,77	2.509,76	374.063,93	5.385,34	1.858,83	348.688,39
Agrícola	1	6.532,20	5.552,37	7.512,03	5.624,71	4.781,01	6.468,42
Pecuária	1	9.091,46	7.727,74	10.455,18	6.822,56	5.799,17	7.845,94
Exploração Mista	1	2.952,66	2.509,76	3.395,55	2.186,86	1.858,83	2.514,89
Vegetação Nativa	1	7.018,76	5.965,94	8.071,57	6.907,24	5.871,15	7.943,32
Não Agrícola	1	325.272,98	276.482,04	374.063,93	303.207,29	257.726,20	348.688,39
Agrícola - Fruticultura Diversos	2	6.468,16	11.611,90	15.710,22	5.602,25	4.761,92	6.442,59
Exploração Mista - Diversificada	2	3.942,15	3.350,83	4.533,47	2.838,25	2.412,52	3.263,99
Pecuária - Diversificada	2	10.411,48	8.849,76	11.973,20	7.803,65	6.633,10	8.974,19
Pecuária - Bovino Pastagem Formada	2	7.441,43	6.325,21	8.557,64	5.596,20	4.756,77	6.435,63
Vegetação Nativa - Floresta Amazônica	2	7.212,14	6.130,32	8.293,96	7.212,14	6.130,32	8.293,96
Vegetação Nativa - Capoeira	2	8.387,15	7.129,08	9.645,22	8.253,33	7.015,33	9.491,33
Não Agrícola - Periurbanas	2	325.272,98	276.482,04	374.063,93	303.207,29	257.726,20	348.688,39
		Iranduba, Itacoatiara, Manacapuru, Manaus, Presidente Figueiredo e Rio Preto da Eva					

REGIÃO NORTE

PARÁ

MERCADO REGIONAL DE TERRAS MARAJÓ (MRT-101)

USO		Valor Total do Imóvel – VTI (R\$/ha)			Valor da Terra Nua – VTN (R\$/ha)		
Tipologia de Uso	nível	Média	mínimo	máximo	Média	mínimo	máximo
Geral	0	1.806,02	1.535,11	2.076,92	1.806,02	1.535,11	2.076,92
Agrícola	1	1.806,02	1.535,11	2.076,92	1.806,02	1.535,11	2.076,92
Agrícola - Subsistência (não-comercial)	2	1.806,02	1.535,11	2.076,92	1.806,02	1.535,11	2.076,92
		<p>Gurupá, Melgaço, Portel, Afuá, Breves, Chaves, Bagre, Anajás, Curralinho, Oeiras do Pará, São Sebastião da Boa Vista, Limoeiro do Ajuru, Muaná, Ponta de Pedras, Santa Cruz do Arari, Cachoeira do Arari, Soure e Salvaterra</p>					

MERCADO REGIONAL DE TERRAS CASTANHAL (MRT-102)

USO		Valor Total do Imóvel – VTI (R\$/ha)			Valor da Terra Nua – VTN (R\$/ha)		
Tipologia de Uso	nível	Média	mínimo	máximo	Média	mínimo	máximo
Geral	0	8.234,53	3.966,31	13.619,90	7.164,48	3.892,37	10.840,00
Agrícola	1	7.027,47	5.973,35	8.081,59	6.600,82	5.610,70	7.590,95
Pecuária	1	11.843,39	10.066,88	13.619,90	9.426,09	8.012,18	10.840,00
Exploração Mista	1	11.400,31	9.690,26	13.110,35	8.120,64	6.902,54	9.338,73
Agrícola - Fruticultura	2	7.555,29	6.422,00	8.688,58	6.432,91	5.467,97	7.397,85
Agrícola - Produção Diversificada	2	7.921,88	6.733,59	9.110,16	7.453,13	6.335,16	8.571,09
Agrícola - Subsistência - Não Comercial	2	4.666,25	3.966,31	5.366,19	4.579,26	3.892,37	5.266,15
Pecuária - Bovino-Pastagem Formada	2	11.843,39	10.066,88	13.619,90	9.426,09	8.012,18	10.840,00
Exploração Mista - Diversificada	2	11.400,31	9.690,26	13.110,35	8.120,64	6.902,54	9.338,73
		<p>Ananindeua, Belém, Benevides, Castanhal, Colares, Curuçá, Igarapé-Açu, Inhangapi, Magalhães Barata, Maracanã, Marapanim, Marituba, Santa Bárbara do Pará, Santa Izabel do Pará, Santa Maria do Pará, Santo Antônio do Tauá, São Caetano de Odivelas, São Francisco do Pará, São João da Ponta, Terra Alta e Vigia.</p>					

REGIÃO NORTE

PARÁ

MERCADO REGIONAL DE TERRAS BRAGANTINA (MRT-103)

USO		Valor Total do Imóvel – VTI (R\$/ha)			Valor da Terra Nua – VTN (R\$/ha)		
Tipologia de Uso	nível	Média	mínimo	máximo	Média	mínimo	máximo
Geral	0	5.739,55	2.993,89	9.528,33	4.781,84	2.835,21	7.801,57
Agrícola	1	4.724,52	4.015,84	5.433,20	4.152,41	3.529,55	4.775,27
Pecuária	1	6.796,88	5.777,35	7.816,41	5.437,50	4.621,88	6.253,13
Agrícola - Subsistência (não-comercial)	2	3.522,22	2.993,89	4.050,55	3.335,54	2.835,21	3.835,87
Agrícola - Fruticultura	2	8.285,50	7.042,68	9.528,33	6.783,97	5.766,37	7.801,57
Pecuária - Bovino - Pastagem Formada	2	6.796,88	5.777,35	7.816,41	5.437,50	4.621,88	6.253,13

	<p>Augusto Corrêa, Bonito, Bragança, Cachoeira do Piriá, Capanema, Capitão Poço, Garrafão do Norte, Nova Esperança do Piriá, Nova Timboteua, Ourém, Peixe-Boi, Primavera, Quatipuru, Salinópolis, Santa Luzia do Pará, Santarém Novo, São João de Pirabas, Tracuateua, Viseu</p>
---	--

MERCADO REGIONAL DE TERRAS BR-010 (MRT-104)

USO		Valor Total do Imóvel – VTI (R\$/ha)			Valor da Terra Nua – VTN (R\$/ha)		
Tipologia de Uso	nível	Média	mínimo	máximo	Média	mínimo	máximo
Geral	0	8.862,28	2.938,75	12.259,16	7.338,06	2.938,75	9.807,33
Agrícola	1	9.154,10	7.780,99	10.527,22	7.643,91	6.497,33	8.790,50
Pecuária	1	6.847,43	5.820,31	7.874,54	5.477,94	4.656,25	6.299,63
Agrícola - Produção Diversificada	2	10.660,14	9.061,12	12.259,16	8.528,11	7.248,90	9.807,33
Agrícola - Subsistência (não-comercial)	2	3.457,35	2.938,75	3.975,95	3.457,35	2.938,75	3.975,95
Pecuária - Bovino - Pastagem Formada	2	6.847,43	5.820,31	7.874,54	5.477,94	4.656,25	6.299,63

	<p>Aurora do Pará, Dom Eliseu, Ipixuna do Pará, Irituia, Mãe do Rio, Paragominas, São Domingos do Capim, São Miguel do Guamá e Ulianópolis.</p>
---	---

MERCADO REGIONAL DE TERRAS PA-150 (MRT-105)

USO		Valor Total do Imóvel – VTI (R\$/ha)			Valor da Terra Nua – VTN (R\$/ha)		
Tipologia de Uso	nível	Média	mínimo	máximo	Média	mínimo	máximo
Geral	0	2.635,70	1.918,89	3.121,56	2.226,81	1.845,79	2.596,15
Agrícola	1	2.619,96	2.226,97	3.012,96	2.237,87	1.902,19	2.573,55
Pecuária	1	2.714,40	2.307,24	3.121,56	2.171,52	1.845,79	2.497,25
Agrícola - Produção Diversificada	2	2.605,17	2.214,39	2.995,95	2.084,14	1.771,52	2.396,76
Agrícola - Subsistência (não-comercial)	2	2.257,52	1.918,89	2.596,15	2.257,52	1.918,89	2.596,15
Pecuária - Bovino - Pastagem Formada	2	2.714,40	2.307,24	3.121,56	2.171,52	1.845,79	2.497,25

	<p>Abaetetuba, Acará, Baião, Bujaru, Barcarena, Cametá, Concórdia do Pará, Igarapé Miri, Mocajuba, Moju, Tailândia e Tomé-Açu.</p>
---	--

REGIÃO NORTE

PARÁ

MERCADO REGIONAL DE TERRAS ZH-1 (MRT-2701)

USO		Valor Total do Imóvel – VTI (R\$/ha)			Valor da Terra Nua – VTN (R\$/ha)		
Tipologia de Uso	nível	Média	mínimo	máximo	Média	mínimo	máximo
Geral	0	13.872,49	11.791,62	15.953,36	12.065,91	10.256,02	13.875,80
Pecuária	1	13.872,49	11.791,62	15.953,36	12.065,91	10.256,02	13.875,80
Pecuária - Bovino - Pastagem Formada	2	13.872,49	11.791,62	15.953,36	12.065,91	10.256,02	13.875,80
		<p>Marabá, Eldorado dos Carajás, Xinguara, Sapucaia, Água Azul do Norte, Tucumã e São Félix do Xingu.</p>					

MERCADO REGIONAL DE TERRAS ZH-2 (MRT-2702)

USO		Valor Total do Imóvel – VTI (R\$/ha)			Valor da Terra Nua – VTN (R\$/ha)		
Tipologia de Uso	nível	Média	mínimo	máximo	Média	mínimo	máximo
Geral	0	15.578,51	13.241,74	17.915,29	13.313,53	11.316,50	15.310,56
Pecuária	1	15.578,51	13.241,74	17.915,29	13.313,53	11.316,50	15.310,56
Pecuária - Bovino - Pastagem Formada	2	15.578,51	13.241,74	17.915,29	13.313,53	11.316,50	15.310,56
		<p>Redenção, Cumaru do Norte, Bannach, Pau d'Arco e Rio Maria.</p>					

MERCADO REGIONAL DE TERRAS ZH-3 (MRT-2703)

USO		Valor Total do Imóvel – VTI (R\$/ha)			Valor da Terra Nua – VTN (R\$/ha)		
Tipologia de Uso	nível	Média	mínimo	máximo	Média	mínimo	máximo
Geral	0	10.774,60	9.158,41	12.390,79	9.069,24	7.708,85	10.429,63
Pecuária	1	10.774,60	9.158,41	12.390,79	9.069,24	7.708,85	10.429,63
Pecuária - Bovino - Pastagem Formada	2	10.774,60	9.158,41	12.390,79	9.069,24	7.708,85	10.429,63
		<p>Tucuruí, Jacundá, Nova Ipixuna, Itupiranga, Goianésia do Pará, Bom Jesus do Tocantins, Abel Figueiredo, Curionópolis, São João do Araguaia, Brejo Grande do Araguaia, Palestina do Pará, São Geraldo do Araguaia, Piçarra, São Domingos do Araguaia, Novo Repartimento e Breu Branco.</p>					

REGIÃO NORTE

PARÁ

MERCADO REGIONAL DE TERRAS ZH-4 (MRT-2704)

USO		Valor Total do Imóvel – VTI (R\$/ha)			Valor da Terra Nua – VTN (R\$/ha)		
Tipologia de Uso	nível	Média	mínimo	máximo	Média	mínimo	máximo
Geral	0	22.820,66	11.887,37	40.920,54	18.178,61	10.532,58	30.518,80
Pecuária	1	13.985,14	11.887,37	40.920,54	12.391,27	10.532,58	30.518,80
Agrícola	1	35.583,08	30.245,62	40.920,54	26.538,09	22.557,37	30.518,80
Pecuária - Bovino - Pastagem Formada	2	13.985,14	11.887,37	16.082,91	12.391,27	10.532,58	30.518,80
Agrícola - Grãos - Média Capacidade	2	35.583,08	30.245,62	40.920,54	26.538,09	22.557,37	30.518,80

	<p>Santana do Araguaia, Rondon do Pará e Santa Maria das Barreiras.</p>
---	---

MERCADO REGIONAL DE TERRAS ZH-5 (MRT-2705)

USO		Valor Total do Imóvel – VTI (R\$/ha)			Valor da Terra Nua – VTN (R\$/ha)		
Tipologia de Uso	nível	Média	mínimo	máximo	Média	mínimo	máximo
Geral	0	18.607,77	15.816,60	21.398,93	15.882,34	13.499,99	18.264,69
Pecuária	1	18.607,77	15.816,60	21.398,93	15.882,34	13.499,99	18.264,69
Pecuária - Bovino - Pastagem Formada	2	18.607,77	15.816,60	21.398,93	15.882,34	13.499,99	18.264,69

	<p>Parauapebas, Canaã dos Carajás e Ourilândia do Norte.</p>
--	--

MERCADO REGIONAL DE TERRAS ZH-6 (MRT-2706)

USO		Valor Total do Imóvel – VTI (R\$/ha)			Valor da Terra Nua – VTN (R\$/ha)		
Tipologia de Uso	nível	Média	mínimo	máximo	Média	mínimo	máximo
Geral	0	13.711,70	11.654,95	15.768,46	11.555,28	9.821,99	13.288,58
Pecuária	1	13.711,70	11.654,95	15.768,46	11.555,28	9.821,99	13.288,58
Pecuária - Bovino - Pastagem Formada	2	13.711,70	11.654,95	15.768,46	11.555,28	9.821,99	13.288,58

	<p>Conceição do Araguaia e Floresta do Araguaia.</p>
---	--

REGIÃO NORTE

PARÁ

MERCADO REGIONAL DE TERRAS BAIXO AMAZONAS (MRT-3001)

USO		Valor Total do Imóvel – VTI (R\$/ha)			Valor da Terra Nua – VTN (R\$/ha)		
Tipologia de Uso	nível	Média	mínimo	máximo	Média	mínimo	máximo
Geral	0	3.006,46	1.034,10	5.166,43	2.566,00	834,90	4.442,01
Pecuária	1	3.236,51	2.751,03	3.721,99	2.858,30	2.429,56	3.287,05
Exploração Mista	1	2.661,39	2.262,18	3.060,60	2.127,53	1.808,40	2.446,66
Pecuária - Bovinocultura - Pastagem Nativa	2	3.236,51	2.751,03	3.721,99	2.858,30	2.429,56	3.287,05
Exploração Mista - Diversificada	2	2.661,39	2.262,18	3.060,60	2.127,53	1.808,40	2.446,66
		Alenquer, Almeirim, Curuá, Faro, Monte Alegre, Óbidos, Oriximiná, Prainha, Terra Santa					

MERCADO REGIONAL DE TERRAS SUDOESTE/RODOVIAS (MRT-3002)

USO		Valor Total do Imóvel – VTI (R\$/ha)			Valor da Terra Nua – VTN (R\$/ha)		
Tipologia de Uso	nível	Média	mínimo	máximo	Média	mínimo	máximo
Geral	0	7.516,82	2.940,81	17.804,84	6.591,19	2.848,38	15.482,78
Pecuária	1	4.961,75	4.217,49	5.706,01	4.648,74	4.013,69	5.430,29
Exploração Mista	1	13.182,40	11.205,04	15.159,77	10.898,38	4.013,69	5.430,29
Pecuária - Bovinocultura - Pastagem Plantada	2	4.961,75	4.217,49	5.706,01	4.648,74	4.013,69	5.430,29
Exploração Mista - Agricultura + Pecuária	2	13.182,40	11.205,04	15.159,77	10.898,38	4.013,69	5.430,29
		Altamira, Anapu, Aveiro, Brasil Novo, Itaituba, Jacareacanga, Medicilândia, Novo Progresso, Pacajá, Placas, Rurópolis, Santarém, Senador José Porfírio, Senador José Porfírio, Trairão, Uruará, Vitória do Xingu					

RORAIMA

MERCADO REGIONAL DE TERRAS BOA VISTA (MRT-2501)

USO		Valor Total do Imóvel – VTI (R\$/ha)			Valor da Terra Nua – VTN (R\$/ha)		
Tipologia de Uso	nível	Média	mínimo	máximo	Média	mínimo	máximo
Geral	0	4.626,20	2.660,69	6.356,79	4.353,37	2.540,76	6.356,79
Agrícola	1	5.527,64	4.698,50	6.356,79	5.527,64	4.698,50	6.356,79
Pecuária	1	3.130,22	2.660,69	3.599,75	2.989,12	2.540,76	3.437,49
Exploração Mista	1	5.264,22	4.231,39	5.724,83	4.978,11	4.231,39	5.724,83
Agrícola - Grãos Soja	2	5.527,64	4.698,50	6.356,79	5.527,64	4.698,50	6.356,79
Pecuária - Bovino-Pastagem Nativa	2	3.130,22	2.660,69	3.599,75	2.989,12	2.540,76	3.437,49
Exploração Mista - Agrícola + Pastagem	2	5.264,22	4.231,39	5.724,83	4.978,11	4.231,39	5.724,83
		Alto Alegre, Amajari, Boa Vista, Bonfim, Normandia, Pacaraima, Uiramutá					

MERCADO REGIONAL DE TERRAS CARACARÁI (MRT-2502)

USO		Valor Total do Imóvel – VTI (R\$/ha)			Valor da Terra Nua – VTN (R\$/ha)		
Tipologia de Uso	nível	Média	mínimo	máximo	Média	mínimo	máximo
Geral	0	4.804,56	3.945,33	7.218,36	3.966,90	3.113,50	6.770,46
Pecuária	1	4.641,56	3.945,33	5.337,80	3.662,94	3.113,50	4.212,38
Vegetação Nativa	1	6.276,83	5.335,31	7.218,36	5.887,36	5.004,26	6.770,46
Exploração Mista	1	4.752,30	4.039,45	5.465,14	4.075,71	3.464,36	4.687,07
Pecuária - Bovino - Pastagem Formada-Alta Capacidade	2	4.641,56	3.945,33	5.337,80	3.662,94	3.113,50	4.212,38
Vegetação Nativa - Floresta Amazonica	2	6.276,83	5.335,31	7.218,36	5.887,36	5.004,26	6.770,46
Exploração Mista - Agrícola + Pastagem	2	4.752,30	4.039,45	5.465,14	4.075,71	3.464,36	4.687,07
		Alto Alegre, Amajari, Boa Vista, Bonfim, Normandia, Pacaraima, Uiramutá					

REGIÃO NORTE

RONDÔNIA

MERCADO REGIONAL DE TERRAS CONE SUL (MRT-1701)

USO		Valor Total do Imóvel – VTI (R\$/ha)			Valor da Terra Nua – VTN (R\$/ha)		
Tipologia de Uso	nível	Média	mínimo	máximo	Média	mínimo	máximo
Geral	0	13.720,01	1.169,36	53.267,66	9.604,01	818,55	37.287,36
Agricultura	1	45.257,71	38.469,06	52.046,37	31.680,40	26.928,34	36.432,46
Exploração Mista	1	28.790,99	24.472,34	33.109,64	20.153,69	17.130,64	23.176,75
Vegetação Nativa	1	1.353,38	1.169,36	1.582,07	963,00	818,55	1.107,45
Pecuária	1	12.595,13	10.705,86	14.484,40	8.816,59	7.494,11	10.139,08
Agrícola - Diversificada	2	43.571,03	37.035,37	50.106,68	30.499,72	25.924,76	35.074,68
Agrícola - Grãos Diversos	2	46.319,70	39.371,75	53.267,66	32.423,79	27.560,22	37.287,36
Exploração Mista - Diversificada	2	30.273,20	25.732,22	34.814,18	21.191,24	18.012,55	24.369,92
Exploração Mista - Agricultura + Pecuária	2	29.434,86	25.019,63	33.850,09	20.604,40	17.513,74	23.695,06
Vegetação Nativa - Mata	2	1.375,71	1.169,36	1.582,07	963,00	818,55	1.107,45
Pecuária - Bovino - Pastagem Plantada - Baixa Capacidade	2	5.514,51	4.687,33	6.341,68	3.860,15	3.281,13	4.439,18
Pecuária - Bovino - Pastagem Plantada - Alta Capacidade	2	16.205,61	13.774,77	18.636,45	11.343,93	9.642,34	13.045,52
		Vilhena, Pimenta Bueno, Colorado do Oeste, Cabixi, Cerejeiras, Pimenteiras do Oeste, Corumbiara, Chupinguaia, Primavera de Rondônia e Parecis					

MERCADO REGIONAL DE TERRAS ZONA DA MATA (MRT-1702)

USO		Valor Total do Imóvel – VTI (R\$/ha)			Valor da Terra Nua – VTN (R\$/ha)		
Tipologia de Uso	nível	Média	mínimo	máximo	Média	mínimo	máximo
Geral	0	22.584,14	6.095,33	49.298,30	15.808,89	4.266,73	34.508,81
Agricultura	1	40.460,22	34.391,19	46.529,25	28.322,15	24.073,83	32.570,48
Exploração Mista	1	32.618,78	27.725,96	37.511,60	22.833,15	19.408,18	26.258,12
Pecuária	1	18.036,76	15.331,25	20.742,28	12.625,73	10.731,87	14.519,59
Agrícola - Diversificada	2	42.868,09	36.437,87	49.298,30	30.007,66	25.506,51	34.508,81
Agrícola - Grãos Diversos	2	37.989,81	32.291,34	43.688,28	26.592,87	22.603,94	30.581,80
Exploração Mista - Diversificada	2	34.914,35	29.677,19	40.151,50	24.440,04	20.774,04	28.106,05
Exploração Mista - Agricultura + Pecuária	2	29.713,91	25.256,82	34.171,00	20.799,74	17.679,78	23.919,70
Pecuária - Bovino - Pastagem Plantada - Baixa Capacidade	2	7.170,98	6.095,33	8.246,62	5.019,68	4.266,73	5.772,64
Pecuária - Bovino - Pastagem Plantada - Alta Capacidade	2	18.928,73	16.089,42	21.768,04	13.250,11	11.262,59	15.237,63
		Rolim de Moura, Novo Horizonte do Oeste, Castanheiras, Nova Brasilândia D'Oeste, Santa Luzia D'Oeste, São Felipe D'Oeste, Alta Floresta D'Oeste, e Alto Alegre dos Parecis					

REGIÃO NORTE

RONDÔNIA

MERCADO REGIONAL DE TERRAS REGIÃO CENTRAL (MRT-1703)

USO		Valor Total do Imóvel – VTI (R\$/ha)			Valor da Terra Nua – VTN (R\$/ha)		
Tipologia de Uso	nível	Média	mínimo	máximo	Média	mínimo	máximo
Geral	0	24.745,63	6.846,59	55.024,90	17.321,94	4.792,61	38.517,43
Agricultura	1	46.487,60	39.514,46	53.460,74	32.541,32	27.660,12	37.422,52
Exploração Mista	1	38.651,52	32.853,80	44.449,25	27.056,07	22.997,66	31.114,48
Pecuária	1	21.300,77	18.105,65	24.495,88	14.910,54	12.673,96	17.147,12
Agrícola - Produção Diversificada	2	47.578,91	40.442,07	54.715,74	33.305,24	28.309,45	38.301,02
Agrícola - Grãos Diversos	2	47.847,74	40.670,58	55.024,90	33.493,42	28.469,41	38.517,43
Exploração Mista - Diversificada	2	40.475,22	34.403,94	46.546,50	28.332,65	24.082,76	32.582,55
Exploração Mista - Agricultura + Pecuária	2	32.221,57	27.388,33	37.054,81	22.555,10	19.171,83	25.938,36
Pecuária - Bovino - Pastagem Plantada - Baixa Capacidade	2	8.054,81	6.846,59	9.263,03	5.638,37	4.792,61	6.484,12
Pecuária - Bovino - Pastagem Plantada - Alta Capacidade	2	22.005,44	18.704,63	25.306,26	15.403,81	13.093,24	17.714,38



Ji-Paraná, Presidente Médici, Cacoal, Espigão D'Oeste, Urupá, Ministro Andreazza, Vale do Paraíso, Ouro Preto do Oeste, Teixeiraópolis, Governador Jorge Teixeira, Nova União, Jaru, Mirante da Serra, e Theobroma.

MERCADO REGIONAL DE TERRAS BR-429 (MRT-1704)

USO		Valor Total do Imóvel – VTI (R\$/ha)			Valor da Terra Nua – VTN (R\$/ha)		
Tipologia de Uso	nível	Média	mínimo	máximo	Média	mínimo	máximo
Geral	0	14.421,22	2.241,78	33.934,49	10.094,85	1.569,25	23.754,14
Agricultura	1	29.067,97	24.707,77	33.428,16	20.347,58	17.295,44	23.399,71
Exploração Mista	1	21.223,73	18.040,17	24.407,29	14.856,61	12.628,12	17.085,10
Vegetação Nativa	1	2.637,39	2.241,78	3.033,00	1.846,18	1.569,25	2.123,10
Pecuária	1	12.632,45	10.737,58	14.527,31	8.842,71	7.516,31	10.169,12
Agrícola - Produção Diversificada	2	27.526,98	23.397,93	31.656,03	19.268,89	16.378,55	22.159,22
Agrícola - Grãos Diversos	2	29.508,25	25.082,01	33.934,49	20.655,78	17.557,41	23.754,14
Exploração Mista - Diversificada	2	24.791,40	21.072,69	28.510,10	17.353,98	14.750,88	19.957,07
Exploração Mista - Agricultura + Pecuária	2	21.009,31	17.857,92	24.160,71	14.706,52	12.500,54	16.912,50
Vegetação Nativa - Mata	2	3.192,34	2.713,49	3.671,19	2.234,64	1.899,44	2.569,83
Pecuária - Bovino - Pastagem Plantada - Baixa Capacidade	2	6.267,25	5.327,16	7.207,34	4.387,07	3.729,01	5.045,13
Pecuária - Bovino - Pastagem Plantada - Alta Capacidade	2	13.984,35	11.886,70	16.082,00	9.789,04	8.320,69	11.257,40



Alvorada do Oeste, São Miguel do Guaporé, Seringueiras, São Francisco do Guaporé, e Costa Marques

REGIÃO NORTE

RONDÔNIA

MERCADO REGIONAL DE TERRAS VALE DO MAMORÉ (MRT-1705)

USO		Valor Total do Imóvel – VTI (R\$/ha)			Valor da Terra Nua – VTN (R\$/ha)		
Tipologia de Uso	nível	Média	mínimo	máximo	Média	mínimo	máximo
Geral	0	10.689,33	1.231,96	28.115,73	7.482,53	862,37	19.681,01
Agricultura	1	21.531,39	18.301,68	24.761,10	15.071,97	12.811,18	17.332,77
Exploração Mista	1	17.509,22	14.882,84	20.135,61	12.256,46	10.417,99	14.094,92
Vegetação Nativa	1	1.668,27	1.418,03	1.918,51	1.167,79	992,62	1.342,96
Pecuária	1	9.591,41	8.152,69	11.030,12	6.713,98	5.706,89	7.721,08
Agrícola - Produção Diversificada	2	24.448,46	20.781,19	28.115,73	17.113,92	14.546,84	19.681,01
Agrícola - Grãos Diversos	2	20.234,58	17.199,39	23.269,77	14.164,21	12.039,58	16.288,84
Exploração Mista - Diversificada	2	15.396,69	13.087,18	17.706,19	10.777,68	9.161,03	12.394,33
Exploração Mista - Agricultura + Pecuária	2	18.776,74	15.960,23	21.593,26	13.143,72	11.172,16	15.115,28
Vegetação Nativa - Mata	2	1.449,36	1.231,96	1.666,77	1.014,55	862,37	1.166,74
Pecuária - Bovino - Pastagem Plantada - Baixa Capacidade	2	4.868,86	4.138,53	5.599,18	3.408,20	2.896,97	3.919,43
Pecuária - Bovino - Pastagem Plantada - Alta Capacidade	2	11.343,32	9.641,82	13.044,82	7.940,32	6.749,27	9.131,37
		Guajará-Mirim e Nova Mamoré					

MERCADO REGIONAL DE TERRAS VALE DO JAMARÍ (MRT-1706)

USO		Valor Total do Imóvel – VTI (R\$/ha)			Valor da Terra Nua – VTN (R\$/ha)		
Tipologia de Uso	nível	Média	mínimo	máximo	Média	mínimo	máximo
Geral	0	14.008,52	1.534,12	49.302,69	9.805,96	1.073,88	34.511,88
Pecuária	1	13.663,45	11.613,93	15.712,96	9.564,41	8.129,75	10.999,08
Agricultura	1	37.407,64	31.796,50	43.018,79	26.185,35	22.257,55	30.113,15
Exploração Mista	1	24.051,78	20.444,01	27.659,54	16.836,24	14.310,81	19.361,68
Vegetação Nativa	1	1.973,47	1.677,45	2.269,49	1.381,43	1.174,22	1.588,64
Pecuária - Bovinocultura - Pastagem Nativa	2	14.421,57	12.258,33	16.584,80	10.095,10	8.580,83	11.609,36
Pecuária - Bovino - Pastagem Plantada - Baixa Capacidade	2	7.289,47	6.196,05	8.382,89	5.102,63	4.337,24	5.868,02
Agrícola - Grãos Diversos	2	30.661,16	26.061,99	35.260,33	21.462,81	18.243,39	24.682,23
Exploração Mista - Diversificada	2	23.945,24	20.353,45	27.537,03	16.761,67	14.247,42	19.275,92
Exploração Mista - Agricultura + Pecuária	2	23.317,59	19.819,95	26.815,23	16.322,31	13.873,97	18.770,66
Agrícola - Diversificada	2	42.871,90	36.441,12	49.302,69	30.010,33	25.508,78	34.511,88
Vegetação Nativa - Mata	2	1.804,85	1.534,12	2.075,57	1.263,39	1.073,88	1.452,90
		Ariquemes, Cacaulândia, Monte Negro, Vale do Anari, Campo Novo de Rondônia, Buriões, Machadoinho D'Oeste, Ito Paraíso, Cujubim, e Rio Crespo					

REGIÃO NORTE

RONDÔNIA

MERCADO REGIONAL DE TERRAS RIO MADEIRA (MRT-1707)

USO		Valor Total do Imóvel – VTI (R\$/ha)			Valor da Terra Nua – VTN (R\$/ha)		
Tipologia de Uso	nível	Média	mínimo	máximo	Média	mínimo	máximo
GERAL	0	8.587,83	871,20	39.098,70	6.011,48	609,84	27.369,09
Agricultura	1	26.914,02	22.876,91	30.951,12	18.839,81	16.013,84	21.665,78
Exploração Mista	1	18.764,08	15.949,47	21.578,69	13.134,86	11.164,63	15.105,08
Vegetação Natva	1	1.238,94	1.053,10	1.424,78	867,26	737,17	997,35
Pecuária	1	8.958,72	7.614,91	10.302,52	6.271,10	5.330,44	7.211,77
Agrícola - Produção Diversificada	2	33.998,87	28.899,04	39.098,70	23.799,21	20.229,33	27.369,09
Agrícola - Grãos Diversos	2	28.292,18	24.048,35	32.536,01	19.804,53	16.833,85	22.775,21
Exploração Mista - Diversificada	2	19.166,43	16.291,46	22.041,39	13.416,50	11.404,02	15.428,97
Exploração Mista - Agricultura + Pecuária	2	18.654,35	15.856,20	21.452,50	13.058,04	11.099,34	15.016,75
Vegetação Nativa - Mata	2	1.024,94	871,20	1.178,68	717,46	609,84	825,07
Vegetação Nativa - Floresta	2	1.930,33	1.640,78	2.219,88	1.351,23	1.148,55	1.553,92
Pecuária - Bovino - Pastagem Plantada - Baixa Capacidade	2	4.400,17	3.740,14	5.060,19	3.080,12	2.618,10	3.542,13
Pecuária - Bovino - Pastagem Plantada - Alta Capacidade	2	11.086,04	9.423,13	12.748,94	7.760,23	6.596,19	8.924,26
		Candeias do Jamari, e Itapuã do Oeste, Porto Velho (Ponta do Abunã, Alto Madeira e Baixo Madeira),					

REGIÃO NORTE

TOCANTINS

MERCADO REGIONAL DE TERRAS ARAGUTINS (MRT-2601)

USO		Valor Total do Imóvel – VTI (R\$/ha)			Valor da Terra Nua – VTN (R\$/ha)		
Tipologia de Uso	nível	Média	mínimo	máximo	Média	mínimo	máximo
Geral	0	10.299,20	6.391,04	15.999,41	8.437,10	5.928,87	11.730,24
Agrícola	1	13.912,53	11.825,65	15.999,41	10.200,21	8.670,17	11.730,24
Pecuária	1	10.775,50	9.159,18	12.391,83	8.468,84	7.198,51	9.739,17
Vegetação Nativa	1	7.518,87	6.391,04	8.646,70	6.975,14	5.928,87	8.021,41
Agrícola - Grãos Soja	2	13.912,53	11.825,65	15.999,41	10.200,21	8.670,17	11.730,24
Pecuária - Bovino - Pastagem Formada	2	10.775,50	9.159,18	12.391,83	8.468,84	7.198,51	9.739,17
Vegetação Nativa - Cerrado	2	7.518,87	6.391,04	8.646,70	6.975,14	5.928,87	8.021,41
		<p>Aguiarnópolis, Ananás, Angico, Aragutins, Augustinópolis, Axixá do TO, Babaçulândia, Buriti do TO, Cachoeirinha, Carrasco Bonito, Darcinópolis, Esperantina, Itaguatins, Luzinópolis, Maurilândia do TO, Palmeiras do TO, Nazaré, Praia Norte, Riachinho, Sampaio, Santa Terezinha do TO, São Bento do TO, São Miguel do TO, São Sebastião do TO, Sítio Novo do TO, Tocantinópolis, Wanderlândia.</p>					

MERCADO REGIONAL DE TERRAS ARAGUAÍNA (MRT-2602)

USO		Valor Total do Imóvel – VTI (R\$/ha)			Valor da Terra Nua – VTN (R\$/ha)		
Tipologia de Uso	nível	Média	mínimo	máximo	Média	mínimo	máximo
Geral	0	15.683,86	13.331,28	19.599,31	11.856,18	10.077,76	14.715,95
Pecuária	1	17.042,88	14.486,45	19.599,31	12.796,48	10.877,01	14.715,95
Pecuária - Bovino - Pastagem Formada	2	17.042,88	14.486,45	19.599,31	12.796,48	10.877,01	14.715,95
		<p>Aragominas, Araguaína, Araganã, Arapoema, Bandeirantes do TO, Carmolândia, Muricilândia, Pau D'Arco, Piraquê, Santa Fé do Araguaia, Xambioá.</p>					

REGIÃO NORTE

TOCANTINS

MERCADO REGIONAL DE TERRAS COLINAS DO TOCANTINS (MRT-2603)

USO		Valor Total do Imóvel – VTI (R\$/ha)			Valor da Terra Nua – VTN (R\$/ha)		
Tipologia de Uso	nível	Média	mínimo	máximo	Média	mínimo	máximo
Geral	0	8.885,07	3.772,33	11.710,90	7.024,39	3.634,08	9.161,23
Pecuária	1	10.183,39	8.655,89	11.710,90	7.966,29	6.771,34	9.161,23
Vegetação Nativa	1	4.438,03	3.772,33	5.103,74	4.275,39	3.634,08	4.916,70
Pecuária - Bovino - Pastagem Formada	2	10.183,39	8.655,89	11.710,90	7.966,29	6.771,34	9.161,23
Vegetação Nativa - Cerrado	2	4.438,03	3.772,33	5.103,74	4.275,39	3.634,08	4.916,70
		Brasilândia do Tocantins, Colinas do Tocantins, Filadélfia, Nova Olinda, Palmeirante, Presidente Kennedy, Tupiratins.					

MERCADO REGIONAL DE TERRAS GOIATINS (MRT-2604)

USO		Valor Total do Imóvel – VTI (R\$/ha)			Valor da Terra Nua – VTN (R\$/ha)		
Tipologia de Uso	nível	Média	mínimo	máximo	Média	mínimo	máximo
Geral	0	6.050,95	4.082,43	7.496,84	5.010,16	4.038,52	5.873,35
Pecuária	1	6.518,99	5.541,14	7.496,84	5.107,26	4.341,17	5.873,35
Vegetação Nativa	1	4.802,86	4.082,43	5.523,29	4.751,20	4.038,52	5.463,88
Pecuária - Bovino - Pastagem Formada	2	6.518,99	5.541,14	7.496,84	5.107,26	4.341,17	5.873,35
Vegetação Nativa - Cerrado	2	4.802,86	4.082,43	5.523,29	4.751,20	4.038,52	5.463,88
		Barra do Ouro, Campos Lindos, Goiatins, Itacajá, Itapiratins.					

REGIÃO NORTE

TOCANTINS

MERCADO REGIONAL DE TERRAS COMÉIA (MRT-2605)

USO		Valor Total do Imóvel – VTI (R\$/ha)			Valor da Terra Nua – VTN (R\$/ha)		
Tipologia de Uso	nível	Média	mínimo	máximo	Média	mínimo	máximo
Geral	0	14.527,57	9.805,44	29.834,88	10.604,71	8.897,36	19.351,09
Agrícola	1	25.943,38	22.051,87	29.834,88	16.827,03	14.302,98	19.351,09
Pecuária	1	15.028,30	12.774,05	17.282,54	10.467,48	8.897,36	12.037,60
Vegetação Nativa	1	11.535,81	9.805,44	13.266,18	11.124,31	9.455,66	12.792,96
Agrícola - Grãos Soja	2	25.943,38	22.051,87	29.834,88	16.827,03	14.302,98	19.351,09
Pecuária - Bovino - Pastagem Formada	2	15.028,30	12.774,05	17.282,54	10.467,48	8.897,36	12.037,60
Vegetação Nativa - Cerrado	2	11.535,81	9.805,44	13.266,18	11.124,31	9.455,66	12.792,96
		<p>Araguacema, Bernardo Sayão, Caseara, Couto Magalhães, Dois Irmãos do TO, Goianorte, Itaporã do TO, Juarina, Pequizeiro, Colméia.</p>					

MERCADO REGIONAL DE TERRAS GUARÁ (MRT-2606)

USO		Valor Total do Imóvel – VTI (R\$/ha)			Valor da Terra Nua – VTN (R\$/ha)		
Tipologia de Uso	nível	Média	mínimo	máximo	Média	mínimo	máximo
Geral	0	15.316,14	13.018,72	19.930,55	10.372,89	8.816,96	14.040,48
Pecuária	1	17.330,91	14.731,27	19.930,55	12.209,12	10.377,75	14.040,48
Pecuária - Bovino - Pastagem Formada	2	17.330,91	14.731,27	19.930,55	12.209,12	10.377,75	14.040,48
		<p>Tabocão, Guaraí, Miranorte, Rio dos Bois.</p>					

REGIÃO NORTE

TOCANTINS

MERCADO REGIONAL DE TERRAS PEDRO AFONSO (MRT-2607)

USO		Valor Total do Imóvel – VTI (R\$/ha)			Valor da Terra Nua – VTN (R\$/ha)		
Tipologia de Uso	nível	Média	mínimo	máximo	Média	mínimo	máximo
Geral	0	5.595,25	3.887,91	13.483,95	4.345,06	3.150,67	5.612,21
Exploração Mista	1	11.725,18	9.966,40	13.483,95	4.880,18	4.148,15	5.612,21
Pecuária	1	5.756,24	4.892,80	6.619,68	3.706,67	3.150,67	4.262,67
Vegetação Nativa	1	4.574,01	3.887,91	5.260,11	4.566,16	3.881,23	5.251,08
Agrícola - Grãos Soja	2	11.725,18	9.966,40	13.483,95	4.880,18	4.148,15	5.612,21
Pecuária - Bovino - Pastagem Formada	2	5.756,24	4.892,80	6.619,68	3.706,67	3.150,67	4.262,67
Vegetação Nativa - Cerrado	2	4.574,01	3.887,91	5.260,11	4.566,16	3.881,23	5.251,08
		<p>Tupirama, Bom Jesus do Tocantins, Centenário, Lagoa do Tocantins, Lizarda, Novo Acordo, Pedro Afonso, Recursolândia, Rio Sono, Santa Maria do Tocantins, Santa Tereza do Tocantins, Tocantínia.</p>					

MERCADO REGIONAL DE TERRAS PALMAS (MRT-2608)

USO		Valor Total do Imóvel – VTI (R\$/ha)			Valor da Terra Nua – VTN (R\$/ha)		
Tipologia de Uso	nível	Média	mínimo	máximo	Média	mínimo	máximo
Geral	0	14.923,41	7.409,65	25.014,70	8.416,27	6.620,91	11.446,94
Agrícola	1	21.751,91	18.489,13	25.014,70	9.953,86	8.460,79	11.446,94
Pecuária	1	14.825,02	12.601,27	17.048,78	7.857,74	6.679,08	9.036,41
Vegetação Nativa	1	8.717,24	7.409,65	10.024,82	7.789,31	6.620,91	8.957,71
Pecuária - Bovino - Pastagem Formada	2	14.825,02	12.601,27	17.048,78	7.857,74	6.679,08	9.036,41
Vegetação Nativa - Cerrado	2	8.717,24	7.409,65	10.024,82	7.789,31	6.620,91	8.957,71
		<p>Brejinho de Nazaré, Miracema do TO, Aparecida do Rio Negro, Lajeado, Monte do Carmo, Porto Nacional, Palmas.</p>					

REGIÃO NORTE

TOCANTINS

MERCADO REGIONAL DE TERRAS PARAÍSO DO TOCANTINS (MRT-2609)

USO		Valor Total do Imóvel – VTI (R\$/ha)			Valor da Terra Nua – VTN (R\$/ha)		
Tipologia de Uso	nível	Média	mínimo	máximo	Média	mínimo	máximo
Geral	0	17.573,62	14.378,96	27.605,38	11.990,08	9.632,82	18.842,83
Agrícola	1	24.004,68	20.403,98	27.605,38	16.385,07	13.927,31	18.842,83
Pecuária	1	16.916,43	14.378,96	19.453,89	11.332,74	9.632,82	13.032,65
Agrícola - Grãos Soja	2	24.004,68	20.403,98	27.605,38	16.385,07	13.927,31	18.842,83
Pecuária - Bovino - Pastagem Formada	2	16.916,43	14.378,96	19.453,89	11.332,74	9.632,82	13.032,65
		<p>Abreulândia, Barrolândia, Chapada da Areia, Divinópolis do Tocantins, Fátima, Marianópolis do Tocantins, Monte Santo do Tocantins, Nova Rosalândia, Oliveira de Fátima, Paraíso do Tocantins, Pugmil.</p>					

MERCADO REGIONAL DE TERRAS GURUPI (MRT-2610)

USO		Valor Total do Imóvel – VTI (R\$/ha)			Valor da Terra Nua – VTN (R\$/ha)		
Tipologia de Uso	nível	Média	mínimo	máximo	Média	mínimo	máximo
Geral	0	11.462,08	9.742,77	14.844,85	7.346,42	6.244,46	8.710,13
Pecuária	1	12.908,56	10.972,28	14.844,85	7.574,03	6.437,92	8.710,13
Pecuária - Bovino - Pastagem Formada	2	12.908,56	10.972,28	14.844,85	7.574,03	6.437,92	8.710,13
		<p>Aliança do Tocantins, Cristalândia, Crixás do Tocantins, Dueré, Formoso do Araguaia, Gurupi, Lagoa da Confusão, Pium, Sandolândia, Santa Rita do Tocantins</p>					

REGIÃO NORTE

TOCANTINS

MERCADO REGIONAL DE TERRAS PEIXE (MRT-2611)

USO		Valor Total do Imóvel – VTI (R\$/ha)			Valor da Terra Nua – VTN (R\$/ha)		
Tipologia de Uso	nível	Média	mínimo	máximo	Média	mínimo	máximo
Geral	0	12.071,24	10.260,55	16.399,38	7.767,42	6.240,23	9.415,54
Exploração Mista	1	13.339,37	11.338,46	15.340,27	7.341,45	6.240,23	8.442,67
Pecuária	1	12.688,37	10.785,11	14.591,62	8.187,43	6.959,31	9.415,54
Exploração Mista - Agrícola + Pastagem	2	14.260,33	12.121,28	16.399,38	7.421,20	6.308,02	8.534,38
Pecuária - Bovino - Pastagem Formada	2	13.049,88	11.092,39	15.007,36	8.163,23	6.938,75	9.387,72
		Alvorada, Araguaçu, Cariri do Tocantins, Figueirópolis, Jaú do Tocantins, Palmeirópolis, Peixe, São Salvador do Tocantins, Sucupira, Talismã.					

MERCADO REGIONAL DE TERRAS NATIVIDADE (MRT-2612)

USO		Valor Total do Imóvel – VTI (R\$/ha)			Valor da Terra Nua – VTN (R\$/ha)		
Tipologia de Uso	nível	Média	mínimo	máximo	Média	mínimo	máximo
Geral	0	7.621,34	2.239,72	16.701,70	5.158,08	2.239,72	9.317,34
Agrícola	1	14.523,22	12.344,74	16.701,70	8.102,04	6.886,73	9.317,34
Pecuária	1	7.121,23	6.053,05	8.189,42	4.478,41	3.806,65	5.150,17
Vegetação Nativa	1	2.634,97	2.239,72	3.030,21	2.634,97	2.239,72	3.030,21
Agrícola - Grãos Soja	2	14.523,22	12.344,74	16.701,70	8.102,04	6.886,73	9.317,34
Pecuária - Bovino - Pastagem Formada	2	7.121,23	3.806,65	5.150,17	4.478,41	3.806,65	5.150,17
Vegetação Nativa - Cerrado	2	2.634,97	2.239,72	3.030,21	2.634,97	2.239,72	3.030,21
		Almas, Chapada da Natividade, Ipueiras, Mateiros, Natividade, Pindorama do Tocantins, Ponte Alta do Tocantins, Santa Rosa do Tocantins, São Félix do Tocantins, São Valério, Silvanópolis.					

REGIÃO NORTE

TOCANTINS

MERCADO REGIONAL DE TERRAS DIANÓPOLIS (MRT-2613)

USO		Valor Total do Imóvel – VTI (R\$/ha)			Valor da Terra Nua – VTN (R\$/ha)		
Tipologia de Uso	nível	Média	mínimo	máximo	Média	mínimo	máximo
Geral	0	3.530,14	2.287,69	22.163,75	2.650,80	2.025,30	14.785,11
Exploração Mista	1	19.272,83	16.381,90	22.163,75	12.856,62	10.928,13	14.785,11
Pecuária	1	3.713,39	3.156,38	4.270,40	2.640,16	2.244,13	3.036,18
Vegetação Nativa	1	2.704,21	2.298,58	3.109,84	2.704,21	2.298,58	3.109,84
Exploração Mista - Agrícola + Pastagem	2	19.272,83	16.381,90	22.163,75	12.856,62	10.928,13	14.785,11
Pecuária - Bovino - Pastagem Formada	2	4.263,69	3.624,14	4.903,25	2.778,79	2.361,97	3.195,60
Pecuária - Bovino - Pastagem Nativa	2	2.691,40	2.287,69	3.095,11	2.382,71	2.025,30	2.740,11
Vegetação Nativa - Cerrado	2	2.704,21	2.298,58	3.109,84	2.704,21	2.298,58	3.109,84
		<p>Arraias, Aurora do Tocantins, Combinado, Conceição do Tocantins, Dianópolis, Lavandeira, Novo Alegre, Novo Jardim, Paranã, Ponte Alta do Bom Jesus, Porto Alegre do Tocantins, Rio da Conceição, Taguatinga, Taipas do Tocantins.</p>					

AGRADECIMENTOS:

Agradecemos a atual gestão do Incra, pelo apoio e compreensão da pertinência do tema valor da terra, dado às suas múltiplas implicações, desde a ordem econômica mais elaborada em fundamentos, até a realidade posta no trabalho cotidiano de assentados e assentadas da reforma agrária. Informação sempre foi e sempre será um paradigma importante para a construção de políticas públicas e boas práticas na governança fundiária.

Estendemos o reconhecimento ao trabalho e ao empenho de todos os servidores e todas as servidoras das superintendências regionais dedicados à elaboração dos Relatórios de Análise dos Mercados de Terras (RAMT). Estes documentos serão a base fundamental para a continuidade do Atlas do Mercado de Terras.

Por fim queremos agradecer pelo trabalho dos colegas de órgãos estaduais, pioneiros no levantamento de valores de terras rurais em suas regiões: Instituto de Economia Agrícola de São Paulo (IEA-SP), Empresa de Pesquisa Agropecuária e Extensão Rural de Santa Catarina (Epagri-SC), Secretaria de Agricultura e de Abastecimento do Paraná, Empresa de Pesquisa Agropecuária de Minas Gerais (Epamig-MG) e todos parceiros que se dedicaram e se dedicam a este propósito.