

ACORDO DE GESTÃO

DA RESERVA EXTRATIVISTA MARINHA DO ARRAIAL DO CABO

(Portaria ICMBio nº 28, de 18 de janeiro de 2019, publicado no DOU em 13/02/19)

ANEXO I

MAPAS

Áreas de Uso Tradicional da Pesca Artesanal - Acordos

Índice dos Mapas do Anexo I:

Áreas de Uso Tradicional da Pesca de Canoa de Cerco

Áreas de Uso Tradicional da Pesca de Boca Aberta

Áreas de Uso Tradicional da Pesca de Pedra e Mariscagem

Áreas de Uso Tradicional da Pesca de Traineiras

Áreas de Uso Tradicional da Pesca de Caícos

Áreas de Uso Tradicional da Pesca de Mergulho Profissional

Áreas de Uso Tradicional da Pesca dos Distritos de Arraial do Cabo

Áreas Proibidas para pesca com Potes de Polvo

ResexMar Arraial do Cabo - Áreas de Uso Tradicional das Artes de Pesca Embarcadas Canoa de Cerco

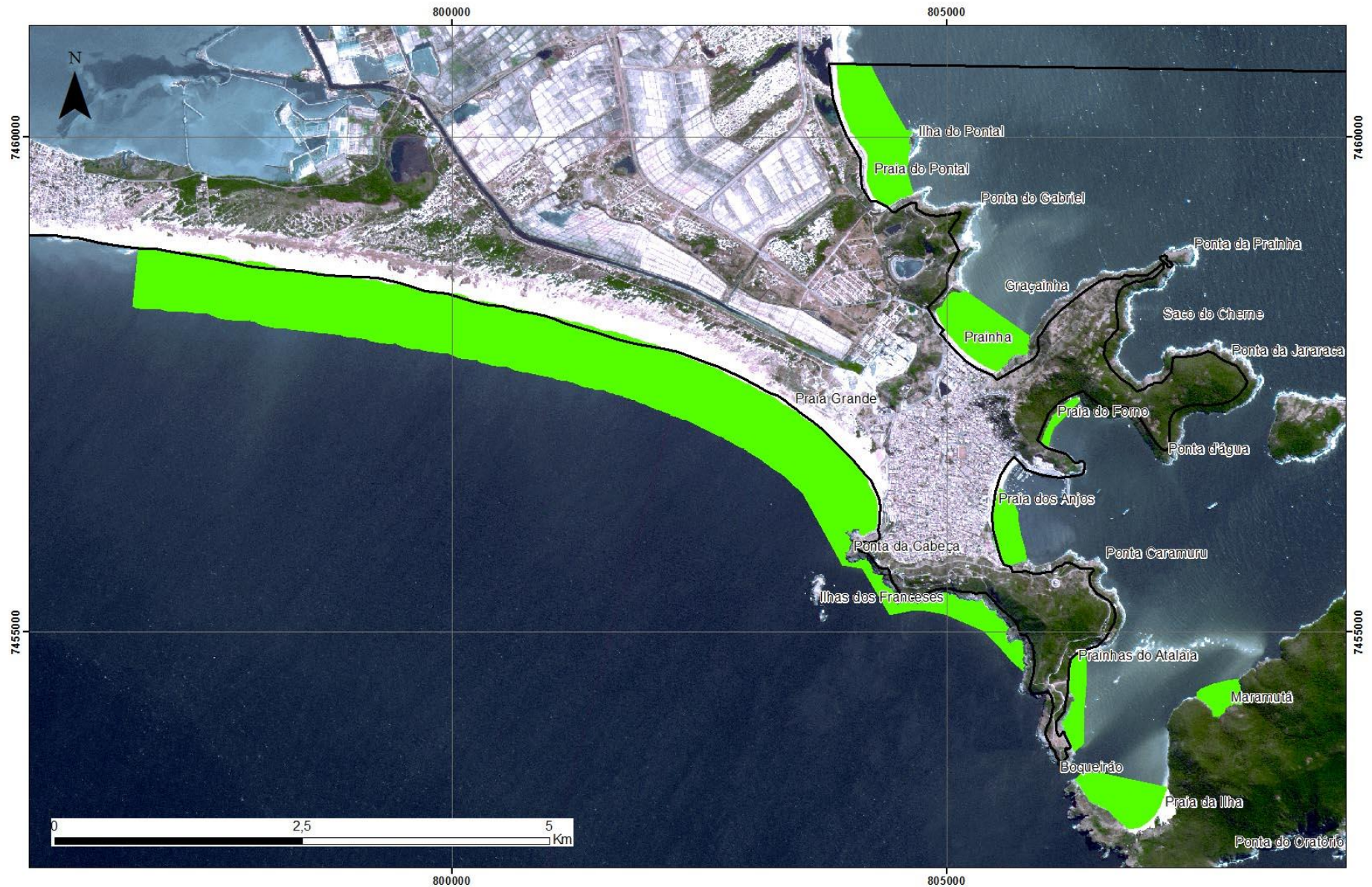

ResexMar Arraial do Cabo

Áreas de Uso Tradicional das Artes de Pesca Embarcadas

Bote de Boca Aberta

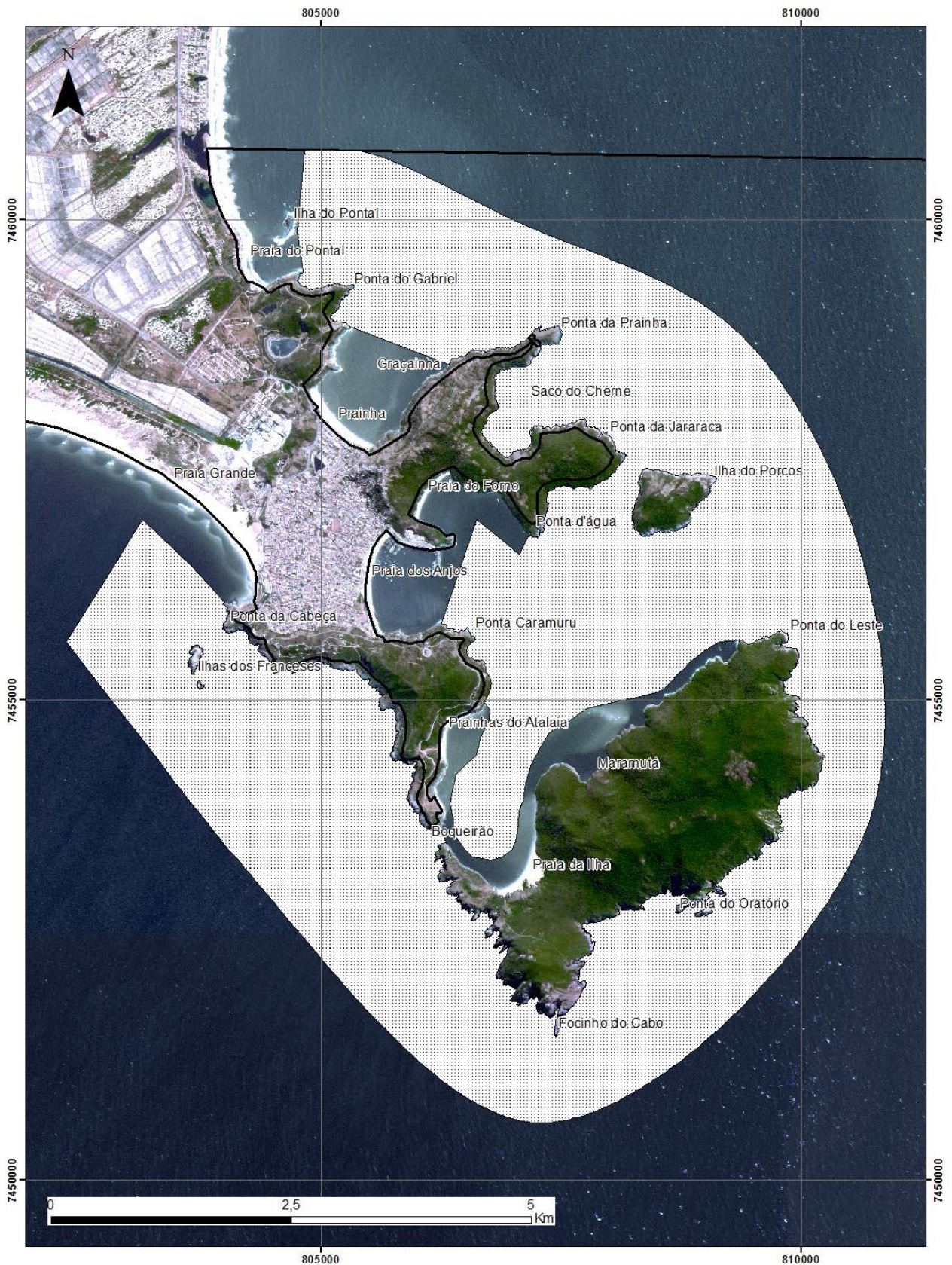

ResexMar de Arraial do Cabo

Uso tradicional de Pescarias Desembarcadas (Exceto Tarrafa)



ResexMar Arraial do Cabo

Áreas de Uso Tradicional de Traineiras

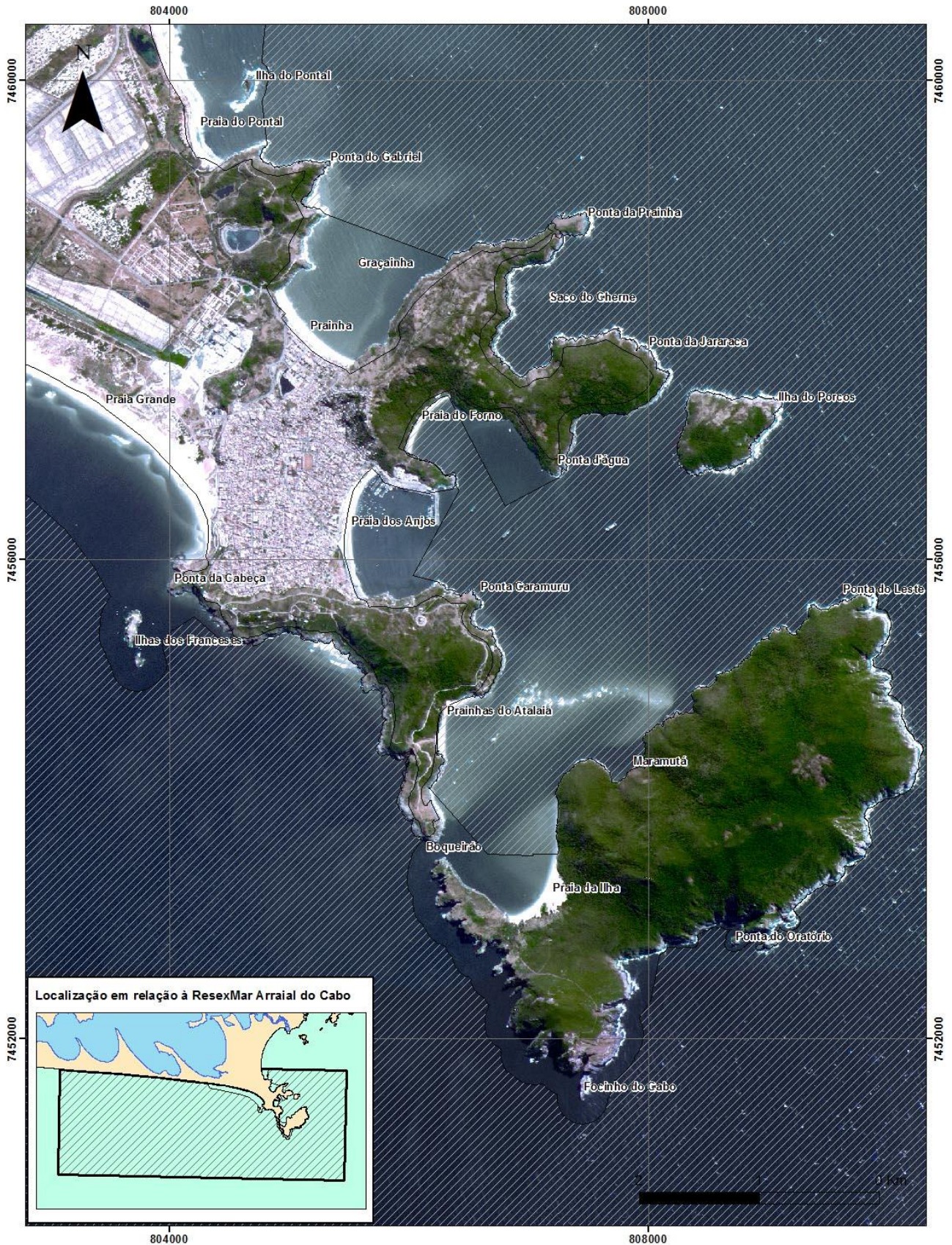

ResexMar Arraial do Cabo

Áreas de Uso Tradicional das Artes de Pesca Embarcadas

Pesca de Caíco



ResexMar Arraial do Cabo

Áreas de Uso Tradicional das Artes de Pesca Embarcadas

Mergulho Profissional



Reserva Extrativista Marinha de Arraial do Cabo

Áreas de Uso dos Pescadores do 2º Distrito: Artes de Pesca e Pontos Pesqueiros

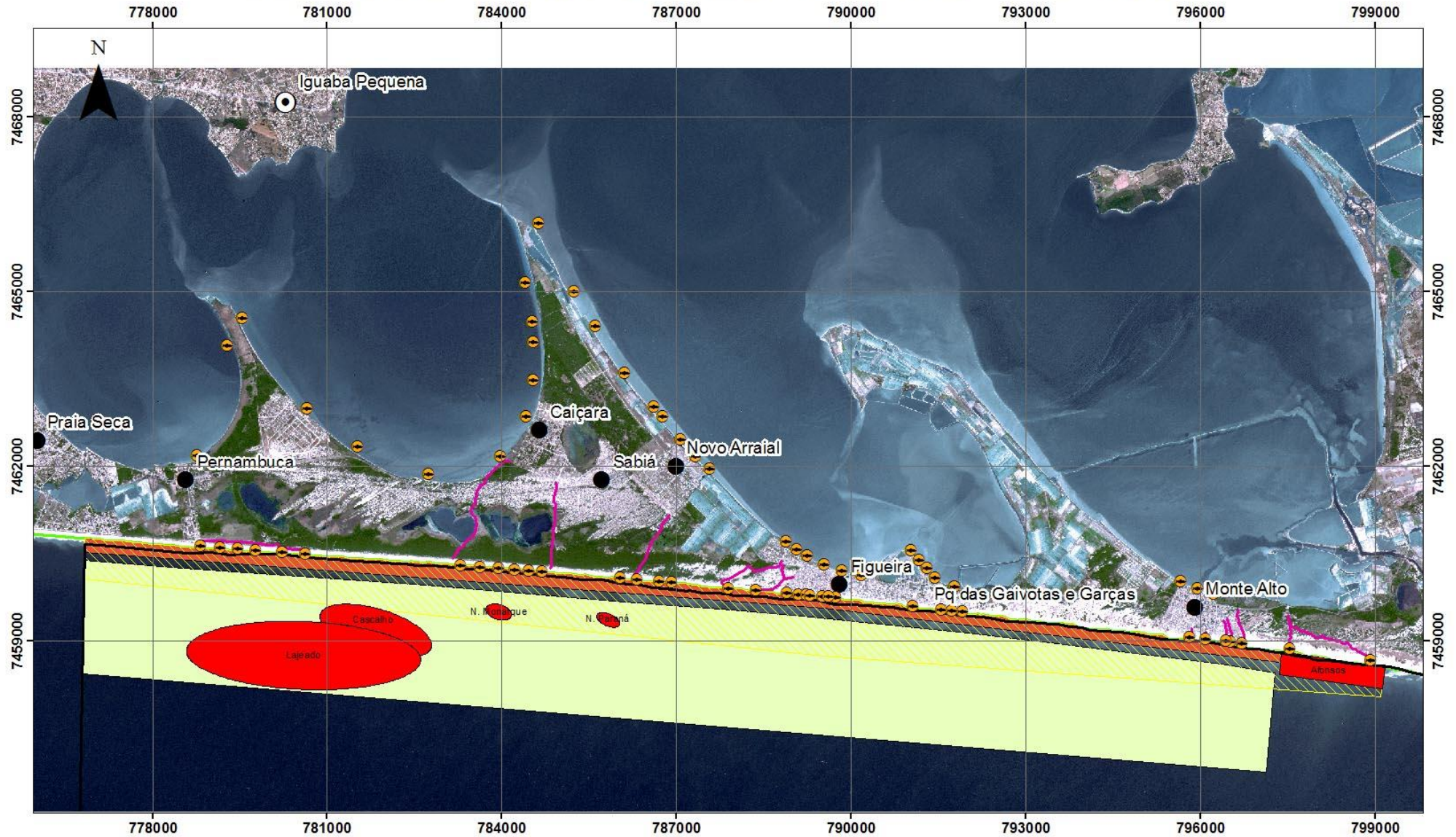

- ⊙ Sede Municipal
- Localidade
- ⦿ Pontos de Pesca

- Pesca de Linha
- Tarrafa e Sarrico
- Cerco Caracol Monofilamento (Caíco)

- Acesso a Pontos de Pesca
- Marcos de Pescaria
- Limite da RESEX Mar de Arraial do Cabo

Sistema de Coordenadas UTM
Fuso 23 Datum Sirgas 2000

Escala Gráfica
0 1,5 3
KM

ResexMar de Arraial do Cabo - Áreas Proibidas Para Potes de Polvo

