



**MINISTÉRIO DO MEIO AMBIENTE
INSTITUTO CHICO MENDES DE CONSERVAÇÃO DA BIODIVERSIDADE
DIRETORIA DE PESQUISA, AVALIAÇÃO E MONITORAMENTO DA BIODIVERSIDADE
CENTRO NACIONAL DE PESQUISA E CONSERVAÇÃO DE RÉPTEIS E ANFÍBIOS - RAN**

PLANO DE AÇÃO PARA CONSERVAÇÃO DA HERPETOFAUNA AMEAÇADA SERRA DO ESPINHAÇO EM MINAS GERAIS

Mapa das Unidades de Conservação com ocorrência de incêndios florestais

Goiânia, 8 de abril de 2024

OBJETIVO ESPECÍFICO: Estabelecimento e implementação de medidas visando a melhoria da qualidade e conectividade do habitat nas áreas estratégicas para conservação das espécies contempladas no PAN, em cinco anos.

AÇÃO: 6.1. Mapear áreas com histórico de ocorrência de incêndio e elaborar índice risco de incêndio, nas áreas de ocorrência das espécies do PAN.

RESPONSÁVEIS PELA AÇÃO: Paulo F. Scheid (IEF - MG)

COMENTÁRIOS: Foram utilizados os dados históricos de localização das ocorrências de incêndio por oferecer uma melhor noção do risco de início dos incêndios em determinada área do que o uso de uma fórmula (como a de Monte Alegre). A fórmula, mostraria um grande risco de propagação para praticamente todas as UCs (em certa época do ano, a partir de agosto), oferecendo assim uma resposta muito generalizada.

VERSÕES E DATAS:

A divulgação do produto do PAN foi autorizada pelos autores



Esta obra está licenciada com uma Licença [Creative Commons Atribuição 4.0 Internacional](https://creativecommons.org/licenses/by/4.0/).

INCÊNDIOS FLORESTAIS EM UNIDADES DE CONSERVAÇÃO ESTADUAIS: OCORRÊNCIA DE ESPÉCIES DA HERPETOFAUNA AMEAÇADAS

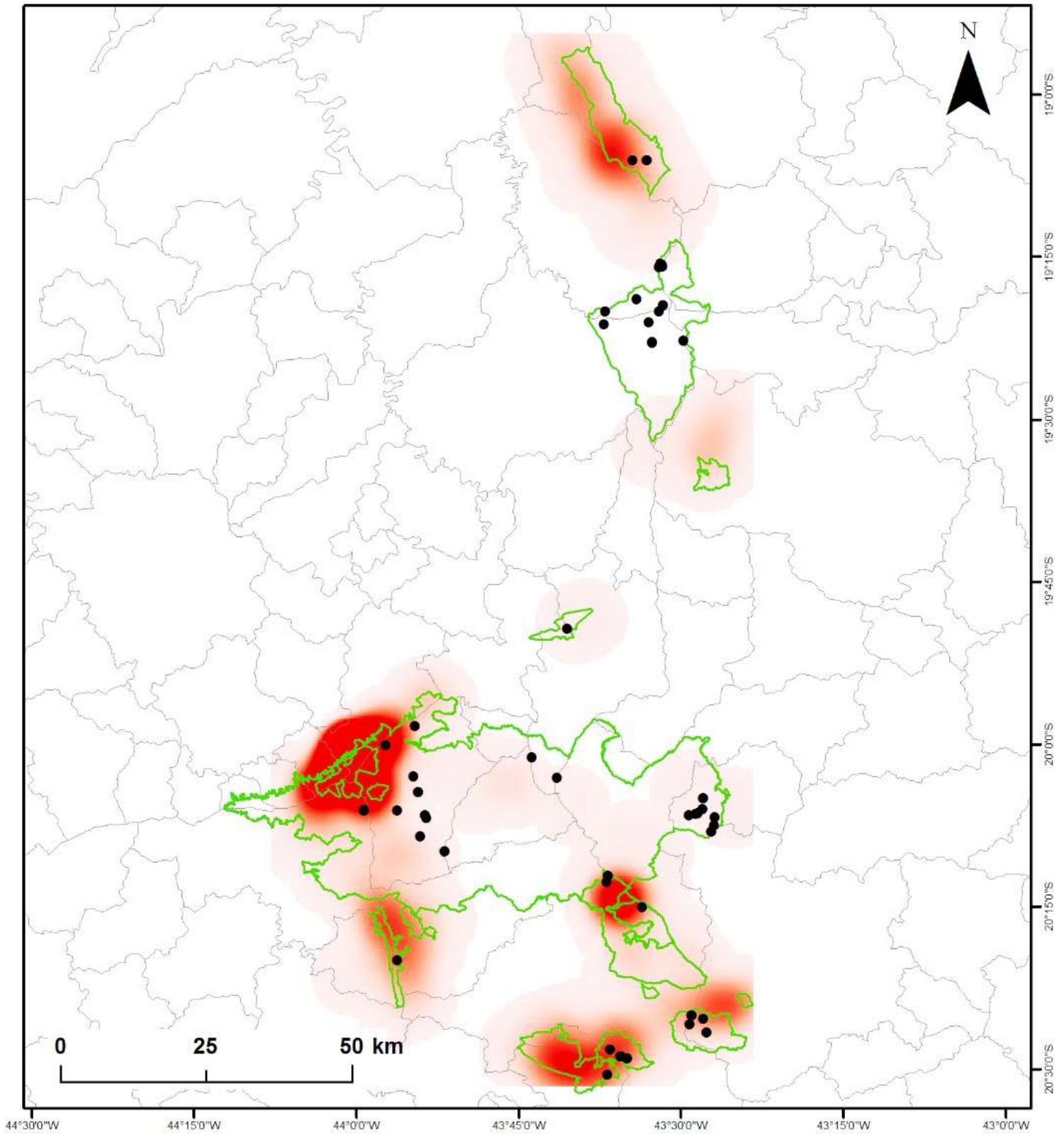

- Herpetofauna: Espécies Ameaçadas
 - ▭ Limites das UCs Serra do Espinhaço
 - ▭ Limites Municipais
- Densidade de Incêndios Florestais**
- Valor**
- Alto
 - Baixo

FORNTE: INSTITUTO ESTADUAL DE FLORESTAIS - IEF.
ELABORAÇÃO: GERÊNCIA DE PREVENÇÃO E COMBATE A INCÊNDIOS FLORESTAIS- PREVICÊNDIO.
DATA: AGOSTO DE 2019.

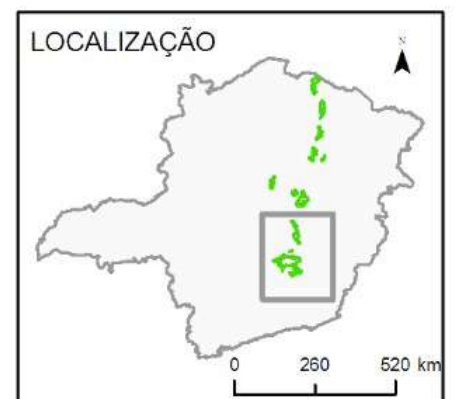

INCÊNDIOS FLORESTAIS EM UNIDADES DE CONSERVAÇÃO ESTADUAIS: OCORRÊNCIA DE ESPÉCIES DA HERPETOFAUNA AMEAÇADAS

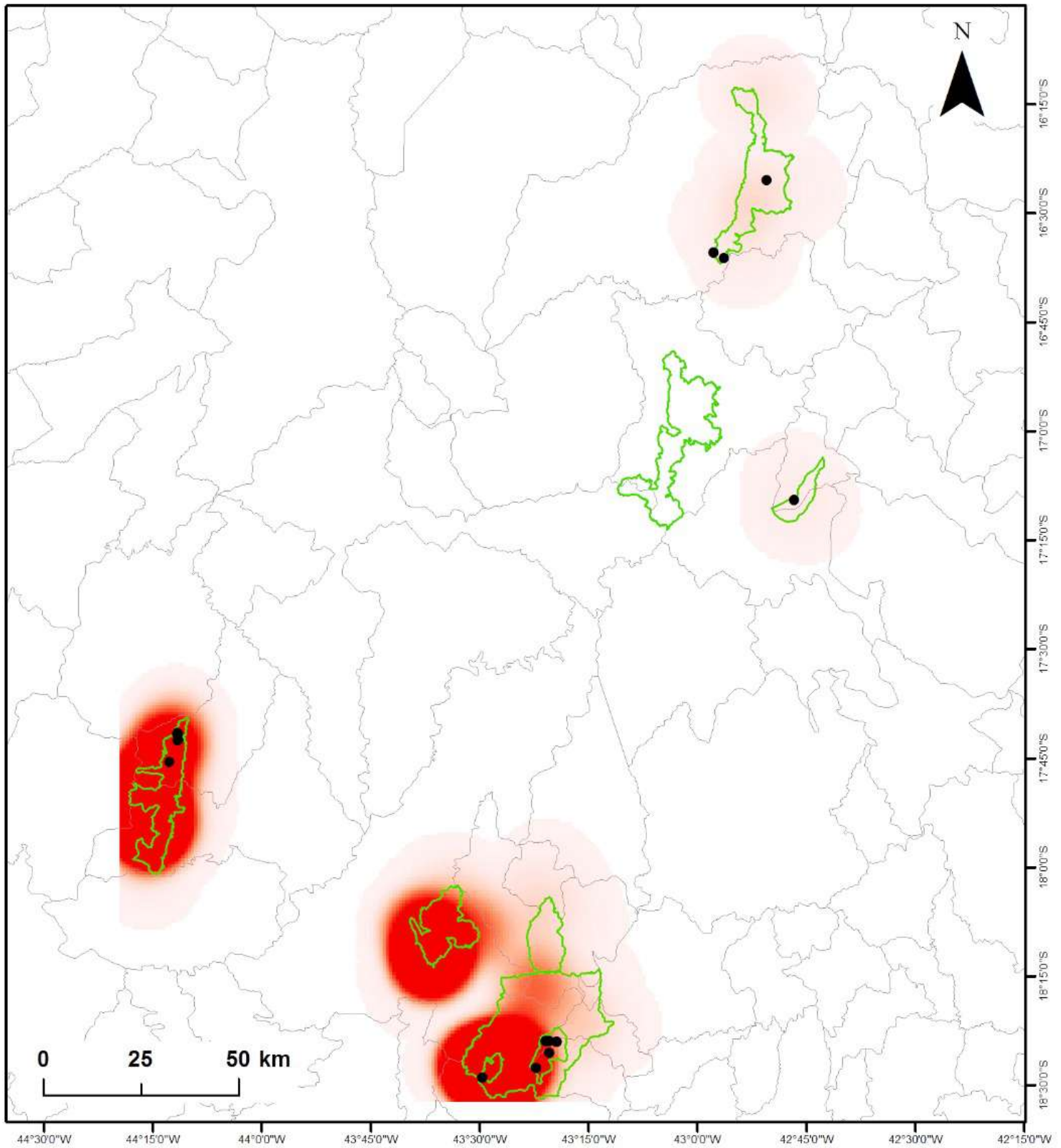

- Herpetofauna: Espécies Ameaçadas
 - ▭ Limites das UCs Serra do Espinhaço
 - ▭ Limites Municipais
- Densidade de Incêndios Florestais**
- Valor**
- Alto
 - Baixo

FORNTE: INSTITUTO ESTADUAL DE FLORESTAIS - IEF.
ELABORAÇÃO: GERÊNCIA DE PREVENÇÃO E COMBATE A INCÊNDIOS FLORESTAIS- PREVICÊNDIO.
DATA: AGOSTO DE 2019.

