



MINISTÉRIO DO MEIO AMBIENTE
INSTITUTO CHICO MENDES DE CONSERVAÇÃO DA BIODIVERSIDADE
DIRETORIA DE PESQUISA, AVALIAÇÃO E MONITORAMENTO DA BIODIVERSIDADE
CENTRO NACIONAL DE PESQUISA E CONSERVAÇÃO DE RÉPTEIS E ANFÍBIOS - RAN

**PLANO DE AÇÃO NACIONAL PARA A CONSERVAÇÃO DAS ESPÉCIES AMEAÇADAS DA
ICTIOFAUNA, HERPETOFAUNA E PRIMATAS DO CERRADO E PANTANAL
(PAN CERPAN)**

MAPA

Goiânia, 22 de dezembro de 2023.

OBJETIVO ESPECÍFICO: Promover a proteção e a conectividade dos habitats das espécies-alvo, em 5 anos.

AÇÃO: 2.2. Identificar remotamente áreas de campo de Cerrado na porção Sul do Bioma (Ecorregião Paranapanema-Grande), onde ocorrem três espécies-alvo (*Phalotris multipunctatus*, *Philodryas livida*, *Proceratophrys moratoi*)

ARTICULADOR DA AÇÃO: Marcio Martins (USP)

RESPONSÁVEL PELA ELABORAÇÃO DO PRODUTO: Luciana Signorelli (ICMBio/RAN)

COMENTÁRIOS: Mapa com áreas de e campo de Cerrado detectadas e com caracterização do entorno. Processo SEI Associado 02071.000063/2023-52

VERSÕES E DATAS: 1

A divulgação do produto do PAN foi autorizada pelos autores





Esta obra está licenciada com uma Licença [Creative Commons Atribuição 4.0 Internacional](https://creativecommons.org/licenses/by/4.0/)

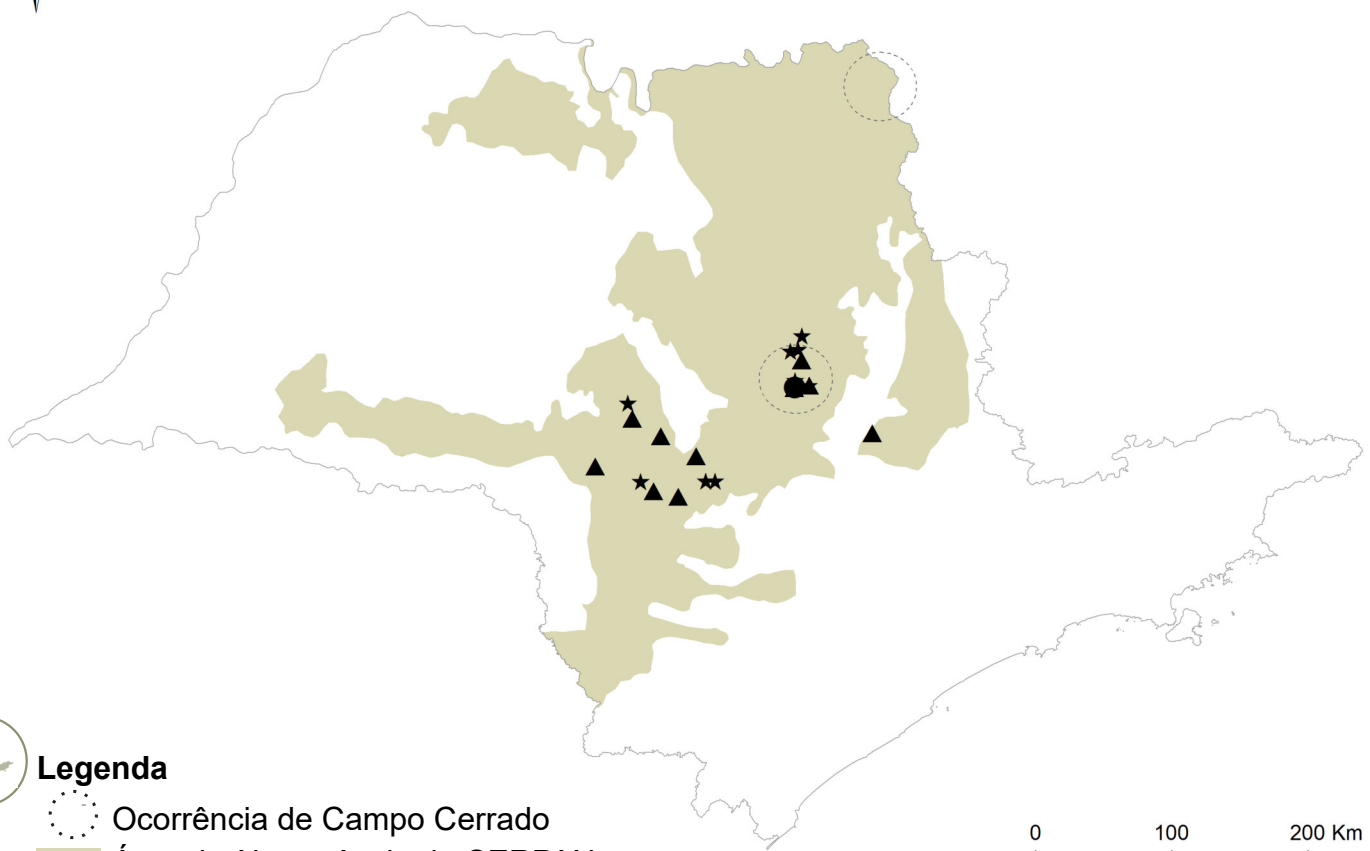

AÇÃO 2.2: Campo Cerrado e entorno em área de abrangência do CERPAN no estado de São Paulo



Legenda

-  Ocorrência de Campo Cerrado
-  Área de Abrangência do CERPAN



-  *Phalotris multipunctatus*, 1
-  *Philodryas livida*, 2
-  *Proceratophrys morato*,

AÇÃO 2.2: Campo Cerrado e entorno em área de abrangência do CERPAN no estado de São Paulo

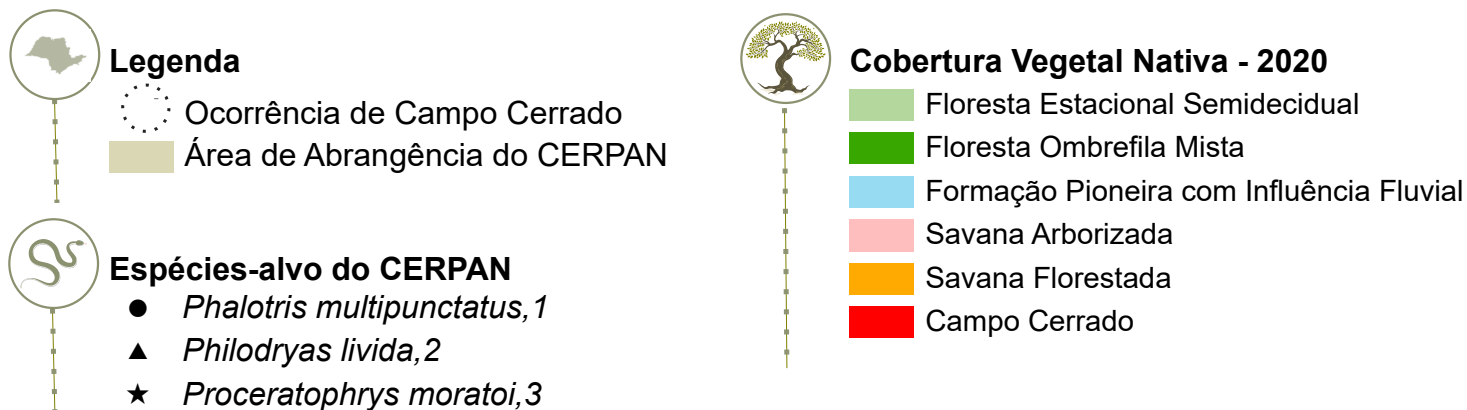
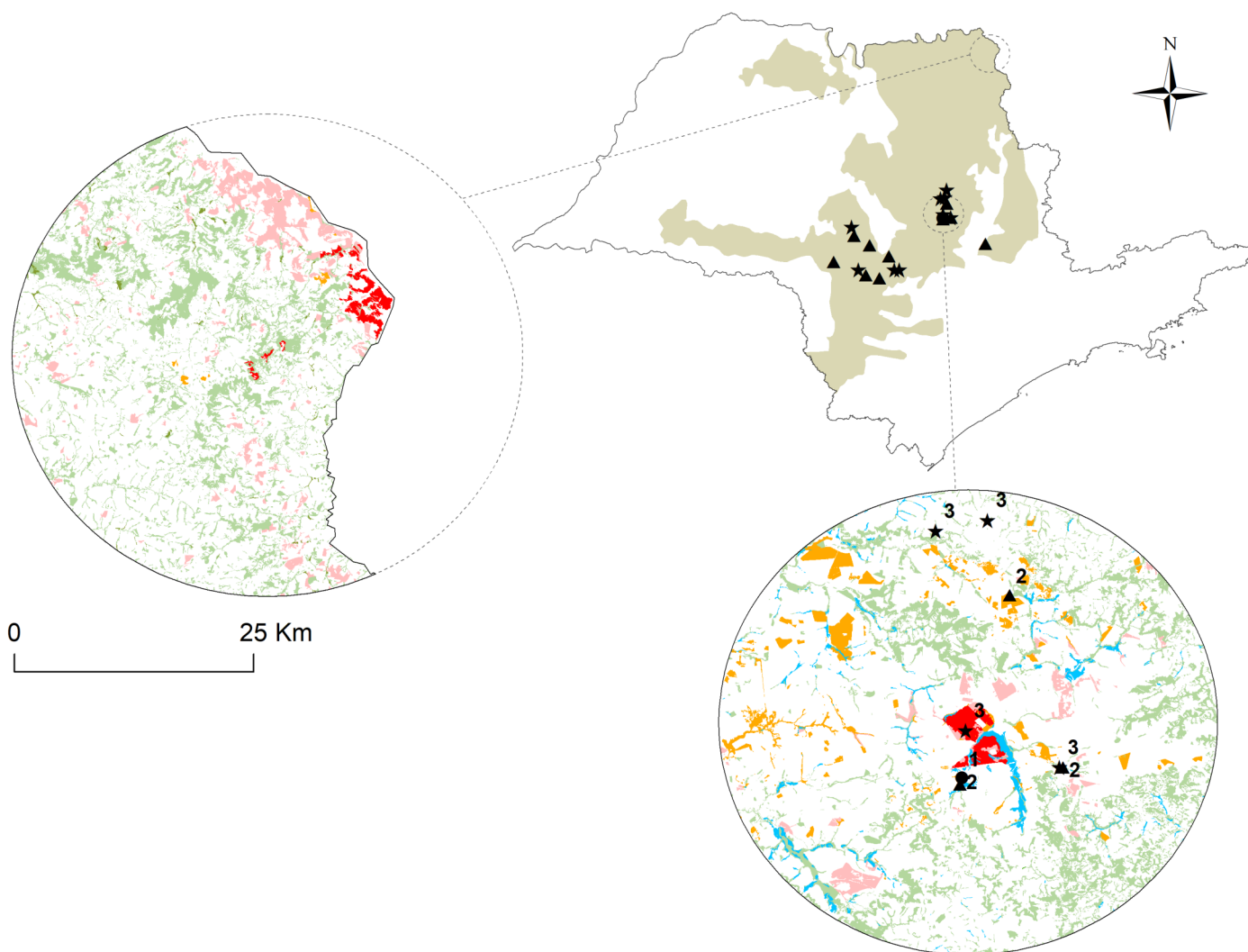

Fonte: Mapeamento da cobertura vegetal nativa do Estado de São Paulo, produzido pelo Instituto Florestal, 2020

AÇÃO 2.2: Campo Cerrado e entorno em área de abrangência do CERPAN no estado de São Paulo



Cobertura Vegetal Nativa - 2020

Cobertura Vegetal Nativa -2020	Área 1 (ha)* (%)	Área 2 (ha)** (%)
Floresta Estacional Semidecidual	21.880,37 17,0%	28.546,56 14,5%
Floresta Ombrófila Mista	-	3,98 0,002%
Formação Pioneira com Influência Fluvial	588,02 0,5%	3.596,52 1,8%
Savana Arborizada	7.014,58 5,5%	3.569,65 1,8%
Savana Florestada	205,69 0,2%	6.742,99 3,4%
Campo Cerrado	1.369,83 1,1%	1.647,67 0,8%

*Área total considerada = 128.702,73 ha; **Área total considerada = 196.299,09 ha.

Observações:

Fonte: Mapeamento da cobertura vegetal nativa do Estado de São Paulo, produzido pelo Instituto Florestal, 2020

Sistema de Projeção utilizada nos cálculos: Albers equal-area conic projection