



Prot. N.º 1020/DA

Data 05/08/15

PROT CPPP: 426  
DATA: 19/8/2015  
HORA: \_\_\_\_\_

MINISTÉRIO DA DEFESA  
HOSPITAL DAS FORÇAS ARMADAS

PROT N.º: 385  
Data: 23/07/15

FOLHA DE ENCAMINHAMENTO

Protocolo Geral
14813
PROT CPL N.º 801
DATA: 13/08/15
HORA: 8:30

Documento	N.º	Data
PAM	61/SAMMH	22/07/2015

Origem	Destino Inicial
Subseção de Abastecimento de Material Médico-Hospitalar	Divisão de Farmácia

Assunto  
Confeção de pregão eletrônico para aquisição de materiais médico-hospitalares  
punção e infusão.

DO	AO	DATA	
SAMMH	SFH	22/07/2015	Encaminhamento para vossa apreciação e despacho.
<div style="border: 1px solid black; padding: 5px; display: inline-block;">           RECORRIDO EM: 22/07/15 ÀS 16:00 ASS: Ricardo         </div>			 WELDA Regina Silveira de Almeida Ten OFT EB IM: 110695147-6 CRE: 1993-DF
FH	DIV. FARM	23/07/2015	Encaminho - vos para conhecimento, providências e posterior envio à Vice-Direção de Saúde.
			 ADILSON SOCHODOLAK TC FARM/CRF DF/3157 IDT 052.065.834-1
DIV FARM	V.D. Saude.	23/07/15	Encaminho p/ validades quantidades
VDSA	DA	04/08/15	Encaminho - vos. Quantidades validadas
			 EDUARDO SERRA NEGRA CAMERINI Brig Med Vice-Diretor de Saúde
DA	Aquisições	12/08/15	Encaminho - vos.
			 PAULO HENRIQUE LIMA BRITO Ten Cel Inf EB Chefe da Divisão Administrativa

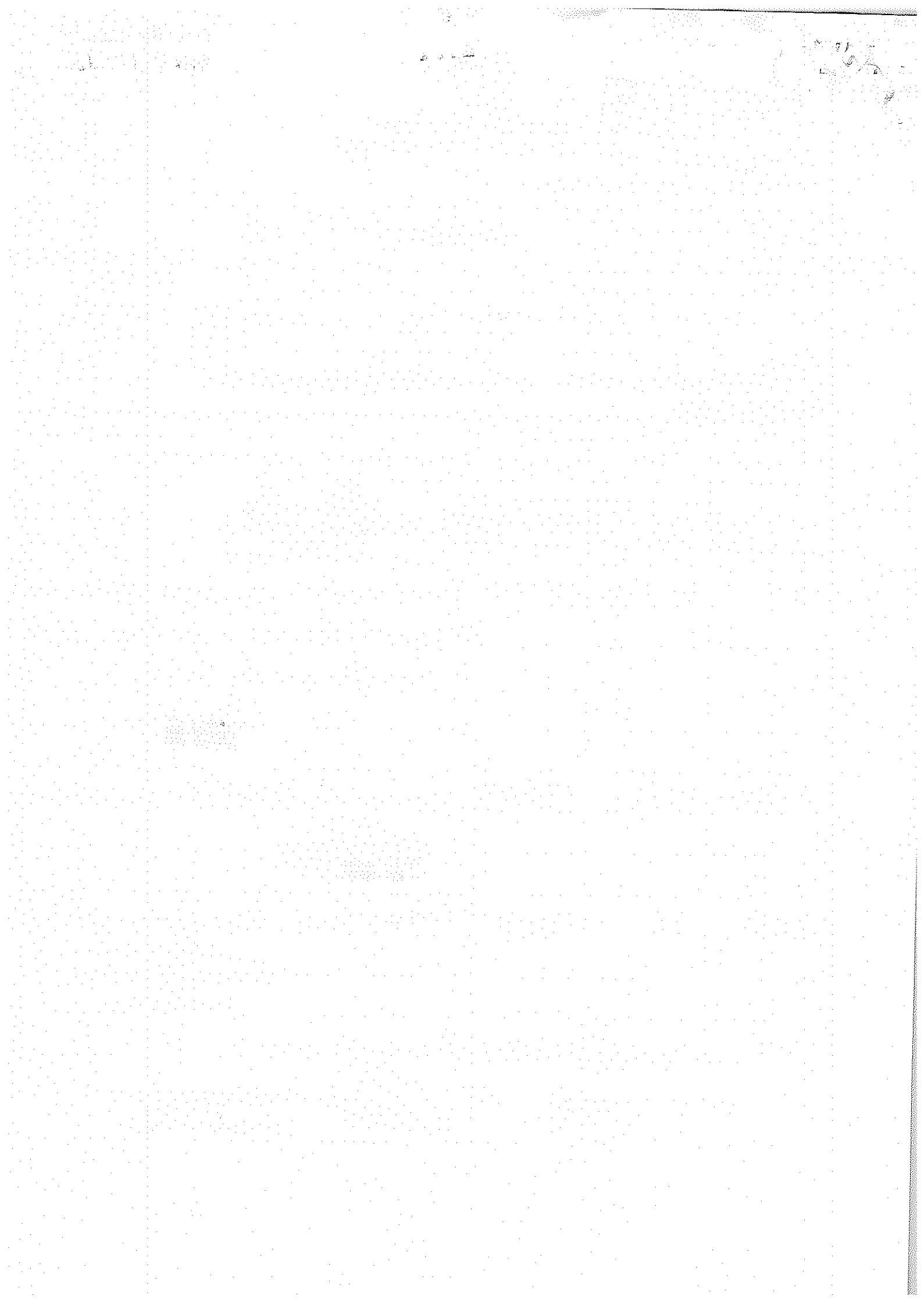



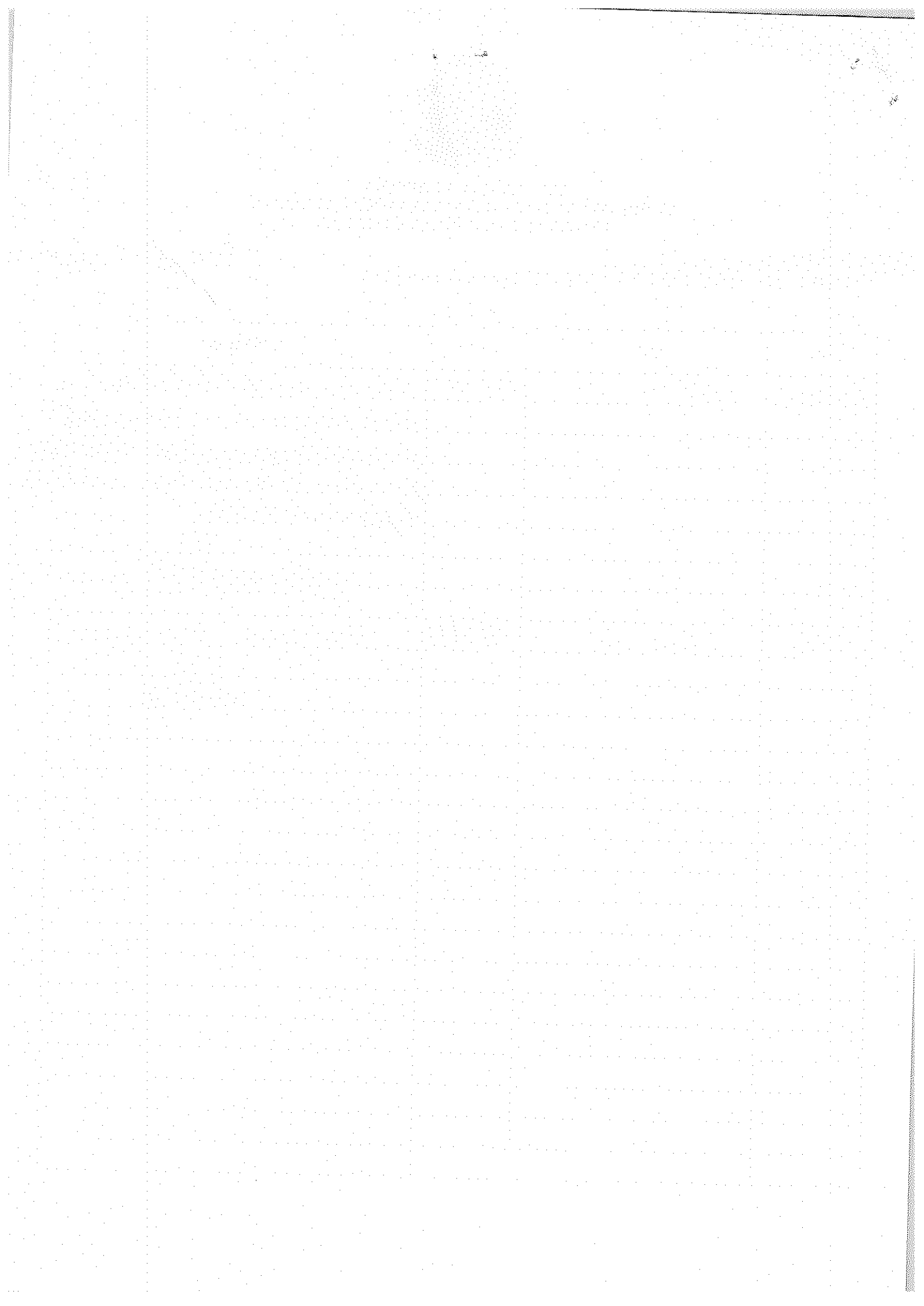



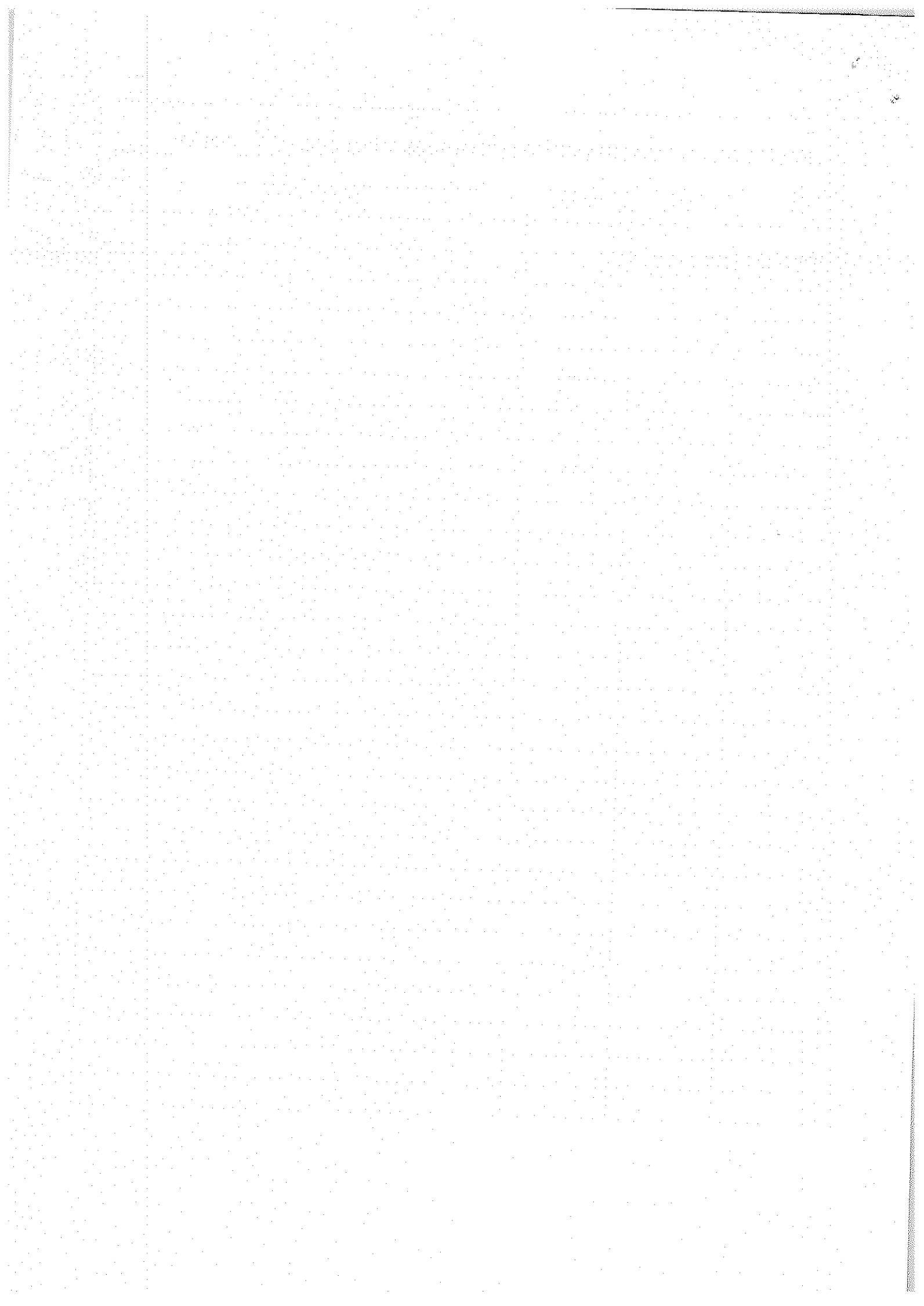



**PEDIDO DE AQUISIÇÃO DE MATERIAL / PRESTAÇÃO DE SERVIÇO (PAM/S)**

Do: Chefe da Subseção de Abastecimento de Mat. Medico Hospitalar

Ao: Ordenador de Despesa

Via: Ch Subdivisão de Farm Hosp/Ch Divisão Farmacêutica/Vice-direção de Saúde

Assunto: Confeção de pregão eletrônico para aquisição de materiais médico-hospitalares punção e infusão

ITEM	UND	ESPECIFICAÇÃO	QUANT.	Média Mensal estimada de Consumo	CAT MAT / SV	Margem de Preferência DECRETO 7.767 de 27 de junho de 2012
1.	UND	AGULHA HIPODERMICA, MATERIAL AÇO INOXIDÁVEL, UTILIZAÇÃO DESCARTÁVEL, FORMATO CILÍNDRICO RETO, DIÂMETRO 28 G, CALIBRE 13 X 3,50	60.000	5.000	BR0209491	15%
2.	UND	AGULHA DESCARTÁVEL, MATERIAL TUBO AÇO INOXIDÁVEL, NÚMERO 13 X 4,5, APLICAÇÃO C/ PROTETOR PLÁSTICO, IDENT. COR UNIVERSAL, TIPO HIPODÉRMICA, TIPO BISEL CURTO, TRIFACETADO, COM PAREDES FINAS, ESTERILIDADE ESTÉRIL, DESCARTÁVEL, ATÓXICA, SILICONIZADA	100.000	8.000	BR0279336	15%
3.	UND	AGULHA, TIPO AGULHA HIPODÉRMICA, TAMANHO 25 X 6, MATERIAL CORPO EM AÇO INOX SILICONIZADO, TIPO PONTA BISEL CURTO TRIFACETADO, TIPO CONEXÃO CONECTOR EM PLÁSTICO LUER, CARACTERÍSTICAS ADICIONAIS PROTETOR PLÁSTICO, USO ESTÉRIL, DESCARTÁVEL, TIPO EMBALAGEM INDIVIDUAL	60.000	5.000	BR0279629	15%
4.	UND	AGULHA DESCARTÁVEL, MATERIAL TUBO AÇO INOXIDÁVEL, NÚMERO 25 X 7, APLICAÇÃO C/ PROTETOR PLÁSTICO, IDENT. COR UNIVERSAL, TIPO HIPODÉRMICA, TIPO BISEL CURTO, TRIFACETADO, COM PAREDES FINAS, ESTERILIDADE ESTÉRIL, DESCARTÁVEL, ATÓXICA, SILICONIZADA	60.000	5.000	BR0278624	15%
5.	UND	AGULHA DESCARTÁVEL, MATERIAL TUBO AÇO INOXIDÁVEL, NÚMERO 25 X 8, APLICAÇÃO C/ PROTETOR PLÁSTICO, IDENT. COR UNIVERSAL, TIPO HIPODÉRMICA, TIPO BISEL CURTO, TRIFACETADO, COM PAREDES FINAS, ESTERILIDADE ESTÉRIL, DESCARTÁVEL, ATÓXICA, SILICONIZADA	60.000	5.000	BR0278621	15%
6.	UND	AGULHA, TIPO AGULHA HIPODÉRMICA, TAMANHO 25 X 9, MATERIAL CORPO EM AÇO INOX SILICONIZADO, TIPO PONTA BISEL CURTO TRIFACETADO, TIPO CONEXÃO CONECTOR EM PLÁSTICO LUER, CARACTERÍSTICAS ADICIONAIS PROTETOR PLÁSTICO, USO ESTÉRIL, DESCARTÁVEL, TIPO EMBALAGEM INDIVIDUAL	60.000	5.000	BR0291432	15%
7.	UND	AGULHA DESCARTÁVEL, MATERIAL TUBO AÇO INOXIDÁVEL, NÚMERO 30 X 7, APLICAÇÃO C/ PROTETOR PLÁSTICO, IDENT. COR UNIVERSAL, TIPO HIPODÉRMICA, TIPO BISEL CURTO, TRIFACETADO, COM PAREDES FINAS,	60.000	5.000	BR0279337	15%

		ESTERILIDADE ESTÉRIL, ATÓXICA, SILICONIZADA				
8.	UND	AGULHA DESCARTÁVEL, MATERIAL TUBO AÇO INOXIDÁVEL, NÚMERO 30 X 8, APLICAÇÃO C/ PROTETOR PLÁSTICO, IDENT. COR UNIVERSAL, TIPO HIPODÉRMICA, TIPO BISEL CURTO, TRIFACETADO, COM PAREDES FINAS, ESTERILIDADE ESTÉRIL, DESCARTÁVEL, ATÓXICA, SILICONIZADA	70.000	5.800	BR0278626	15%
9.	UND	AGULHA, TIPO AGULHA HIPODÉRMICA, TAMANHO 30 X 9, MATERIAL CORPO EM AÇO INÓX SILICONIZADO, TIPO PONTA BISEL CURTO TRIFACETADO, TIPO CONEXÃO CONECTOR EM PLÁSTICO LUER, CARACTERÍSTICAS ADICIONAIS PROTETOR PLÁSTICO, USO ESTÉRIL, DESCARTÁVEL, TIPO EMBALAGEM INDIVIDUAL	60.000	5.000	BR0279634	15%
10.	UND	AGULHA DESCARTÁVEL, MATERIAL TUBO AÇO INOXIDÁVEL, NÚMERO 40 X 12, APLICAÇÃO C/ PROTETOR PLÁSTICO, IDENT. COR UNIVERSAL, TIPO HIPODÉRMICA, TIPO BISEL CURTO, TRIFACETADO, COM PAREDES FINAS, ESTERILIDADE ESTÉRIL, DESCARTÁVEL, ATÓXICA, SILICONIZADA	540.000	45.000	BR0278622	15%
11.	UND	AGULHA HIPODÉRMICA 13 X 4,5 COM DISPOSITIVO DE SEGURANÇA, DESCARTÁVEL. APLICAÇÃO: ADMINISTRAÇÃO DE MEDICAMENTOS. MATERIAL: CÂNULA EM AÇO POLIDO, CANHÃO EM POLIPROPILENO COR PADRÃO (CASTANHO). CARACTERÍSTICAS ADICIONAIS: ESTÉRIL, CÂNULA SILICONIZADA, POLIDA, ISENTA DE ASPEREZA, COM LÚMEN LIMPO, BISEL TRIFACETADO, AFIADO, LIVRE DE REBARBAS. CANHÃO QUE PROPORCIONE ENCAIXE PERFEITO ÀS SERINGAS, CATETERES, ESCALPES, ETC. QUE A JUNÇÃO CANHÃO CÂNULA NÃO SE DESPRENDA COM O USO E O MANUSEIO. COM DISPOSITIVO DE SEGURANÇA DE FÁCIL ATIVAÇÃO, QUE NÃO INTERFIRA NO DESENVOLVIMENTO DA TÉCNICA E QUE OFEREÇA SEGURANÇA AO PROFISSIONAL DE SAÚDE. EMBALADA INDIVIDUALMENTE EM PAPEL GRAU CIRÚRGICO QUE FACILITE A ABERTURA EM TÉCNICA ASSÉPTICA E QUE ASSEGURE A ESTERILIDADE DO PRODUTO DURANTE O TRANSPORTE E ARMAZENAMENTO ATÉ O SEU USO. APRESENTAÇÃO: EMBALAGEM INDIVIDUAL ACONDICIONADA EM CAIXA.	100.000	8.000	BR057800	15%
12.	UND	AGULHA HIPODÉRMICA 20 X 5,5 COM DISPOSITIVO DE SEGURANÇA, DESCARTÁVEL. APLICAÇÃO: ADMINISTRAÇÃO DE MEDICAMENTOS. MATERIAL: CÂNULA EM AÇO POLIDO, CANHÃO EM POLIPROPILENO COR PADRÃO (LILÁS). CARACTERÍSTICAS ADICIONAIS: ESTÉRIL, CÂNULA SILICONIZADA, POLIDA, ISENTA DE ASPEREZA, COM LÚMEN LIMPO, BISEL TRIFACETADO, AFIADO, LIVRE DE REBARBAS. CANHÃO QUE PROPORCIONE ENCAIXE PERFEITO ÀS SERINGAS, CATETERES, ESCALPES, ETC. QUE A JUNÇÃO CANHÃO CÂNULA NÃO SE DESPRENDA COM O USO E O MANUSEIO. COM DISPOSITIVO DE SEGURANÇA DE FÁCIL ATIVAÇÃO, QUE NÃO INTERFIRA NO DESENVOLVIMENTO DA TÉCNICA E QUE OFEREÇA SEGURANÇA AO PROFISISONAL DE SAÚDE. EMBALADA INDIVIDUALMENTE EM PAPEL GRAU CIRÚRGICO QUE FACILITE A ABERTURA EM TÉCNICA ASSÉPTICA E QUE ASSEGURE A ESTERILIDADE DO PRODUTO DURANTE O TRANSPORTE E ARMAZENAMENTO ATÉ O SEU	50.000	4.000	BR057800	15%



		USO. APRESENTAÇÃO: EMBALAGEM INDIVIDUAL ACONDICIONADA EM CAIXA.				
13.	UND	<p>AGULHA HIPODÉRMICA 25 X 8,0 COM DISPOSITIVO DE SEGURANÇA, DESCARTÁVEL. APLICAÇÃO: ADMINISTRAÇÃO DE MEDICAMENTOS. MATERIAL: CÂNULA EM AÇO POLIDO, CANHÃO EM POLIPROPILENO COR PADRÃO (PRETO). CARACTERÍSTICAS ADICIONAIS: ESTÉRIL, CÂNULA SILICONIZADA, POLIDA, ISENTA DE ASPEREZA, COM LÚMEN LIMPO, BISEL TRIFACETADO, AFIADO, LIVRE DE REBARBAS. CANHÃO QUE PROPORCIONE ENCAIXE PERFEITO ÀS SERINGAS, CATETERES, ESCALPES, ETC. QUE A JUNÇÃO CANHÃO CÂNULA NÃO SE DESPRENDA COM O USO E O MANUSEIO. COM DISPOSITIVO DE SEGURANÇA DE FÁCIL ATIVAÇÃO, QUE NÃO INTERFIRA NO DESENVOLVIMENTO DA TÉCNICA E QUE OFEREÇA SEGURANÇA AO PROFISISONAL DE SAÚDE. EMBALADA INDIVIDUALMENTE EM PAPEL GRAU CIRÚRGICO QUE FACILITE A ABERTURA EM TÉCNICA ASSÉPTICA E QUE ASSEGURE A ESTERILIDADE DO PRODUTO DURANTE O TRANSPORTE E ARMAZENAMENTO ATÉ O SEU USO. APRESENTAÇÃO: EMBALAGEM INDIVIDUAL ACONDICIONADA EM CAIXA.</p>	60.000	5.000	<b>BR057800</b>	15%
14.	UND	<p>AGULHA HIPODÉRMICA 30 X 8 COM DISPOSITIVO DE SEGURANÇA, DESCARTÁVEL. APLICAÇÃO: ADMINISTRAÇÃO DE MEDICAMENTOS. MATERIAL: CÂNULA EM AÇO POLIDO, CANHÃO EM POLIPROPILENO COR PADRÃO (PRETO). CARACTERÍSTICAS ADICIONAIS: ESTÉRIL, CÂNULA SILICONIZADA, POLIDA, ISENTA DE ASPEREZA, COM LÚMEN LIMPO, BISEL TRIFACETADO, AFIADO, LIVRE DE REBARBAS. CANHÃO QUE PROPORCIONE ENCAIXE PERFEITO ÀS SERINGAS, CATETERES, ESCALPES, ETC. QUE A JUNÇÃO CANHÃO CÂNULA NÃO SE DESPRENDA COM O USO E O MANUSEIO. COM DISPOSITIVO DE SEGURANÇA DE FÁCIL ATIVAÇÃO, QUE NÃO INTERFIRA NO DESENVOLVIMENTO DA TÉCNICA E QUE OFEREÇA SEGURANÇA AO PROFISISONAL DE SAÚDE. EMBALADA INDIVIDUALMENTE EM PAPEL GRAU CIRÚRGICO QUE FACILITE A ABERTURA EM TÉCNICA ASSÉPTICA E QUE ASSEGURE A ESTERILIDADE DO PRODUTO DURANTE O TRANSPORTE E ARMAZENAMENTO ATÉ O SEU USO. APRESENTAÇÃO: EMBALAGEM INDIVIDUAL ACONDICIONADA EM CAIXA.</p>	70.000	5.800	<b>BR057800</b>	15%
15.	UND	<p>AGULHA HIPODÉRMICA 40 X 16, C/ DISPOSITIVO DE SEGURANÇA, DESCARTÁVEL. APLICAÇÃO: ADMINISTRAÇÃO DE MEDICAMENTOS. MATERIAL: CÂNULA EM AÇO POLIDO, CANHÃO EM POLIPROPILENO COR PADRÃO (BRANCO). CARACTERÍSTICAS ADICIONAIS: ESTÉRIL, CÂNULA SILICONIZADA, POLIDA, ISENTA DE ASPEREZA, COM LÚMEN LIMPO, BISEL TRIFACETADO, AFIADO, LIVRE DE REBARBAS. CANHÃO QUE PROPORCIONE ENCAIXE PERFEITO ÀS SERINGAS, CATETERES, ESCALPES, ETC. QUE A JUNÇÃO CANHÃO CÂNULA NÃO SE DESPRENDA COM O USO E O MANUSEIO. COM DISPOSITIVO DE SEGURANÇA DE FÁCIL ATIVAÇÃO, QUE NÃO INTERFIRA NO DESENVOLVIMENTO DA TÉCNICA E QUE OFEREÇA SEGURANÇA AO PROFISISONAL DE SAÚDE. EMBALADA INDIVIDUALMENTE EM PAPEL GRAU CIRÚRGICO QUE FACILITE A ABERTURA EM</p>	50.000	4.000	<b>BR057800</b>	15%

		TÉCNICA ASSÉPTICA E QUE ASSEGURE A ESTERILIDADE DO PRODUTO DURANTE O TRANSPORTE E ARMAZENAMENTO ATÉ O SEU USO. APRESENTAÇÃO: EMBALAGEM INDIVIDUAL ACONDICIONADA EM CAIXA.				
16.	UND	AGULHA HIPODÉRMICA 40 X 12 C/ DISPOSITIVO DE SEGURANÇA DESCARTÁVEL. APLICAÇÃO: ADMINISTRAÇÃO DE MEDICAMENTOS. MATERIAL: CÂNULA EM AÇO POLIDO, CANHÃO EM POLIPROPILENO COR PADRÃO (ROSA). CARACTERÍSTICAS ADICIONAIS: ESTÉRIL, CÂNULA SILICONIZADA, POLIDA, ISENTA DE ASPEREZA, COM LÚMEN LIMPO, BISEL TRIFACETADO, AFIADO, LIVRE DE REBARBAS. CANHÃO QUE PROPORCIONE ENCAIXE PERFEITO ÀS SERINGAS, CATETERES, ESCALPES, ETC. QUE A JUNÇÃO CANHÃO CÂNULA NÃO SE DESPRENDA COM O USO E O MANUSEIO. COM DISPOSITIVO DE SEGURANÇA DE FÁCIL ATIVAÇÃO, QUE NÃO INTERFIRA NO DESENVOLVIMENTO DA TÉCNICA E QUE OFEREÇA SEGURANÇA AO PROFISIONAL DE SAÚDE. EMBALADA INDIVIDUALMENTE EM PAPEL GRAU CIRÚRGICO QUE FACILITE A ABERTURA EM TÉCNICA ASSÉPTICA E QUE ASSEGURE A ESTERILIDADE DO PRODUTO DURANTE O TRANSPORTE E ARMAZENAMENTO ATÉ O SEU USO. APRESENTAÇÃO: EMBALAGEM INDIVIDUAL ACONDICIONADA EM CAIXA.	540.000	45.000	BR057800	15%
17.	UND	AGULHA, TIPO AGULHA TIPO HUBBER, TIPO RETA, TAMANHO 20 X 15, MATERIAL CORPO EM AÇO INÓX SILICONIZADO, TIPO PONTA BISEL NÃO CORTANTE, TIPO CONEXÃO CONECTOR EM PLÁSTICO LUER LOCK, TIPO FIXAÇÃO C/ PLACA FIXAÇÃO DOBRÁVEL (TIPO BORBOLETA), CARACTERÍSTICAS ADICIONAIS EXTENSOR EM PVC SILICONIZADO, USO ESTÉRIL, DESCARTÁVEL, TIPO EMBALAGEM INDIVIDUAL	400	30	BR0279680	---
18.	UND	AGULHA, TIPO AGULHA TIPO HUBBER, TIPO RETA, TAMANHO 20 X 25, MATERIAL CORPO EM AÇO INÓX SILICONIZADO, TIPO PONTA BISEL NÃO CORTANTE, TIPO CONEXÃO CONECTOR EM PLÁSTICO LUER LOCK, TIPO FIXAÇÃO C/ PLACA FIXAÇÃO DOBRÁVEL (TIPO BORBOLETA), CARACTERÍSTICAS ADICIONAIS EXTENSOR EM PVC SILICONIZADO, USO ESTÉRIL, DESCARTÁVEL, TIPO EMBALAGEM INDIVIDUAL	400	30	BR0279678	---
19.	UND	AGULHA, TIPO AGULHA TIPO HUBBER, TIPO RETA, TAMANHO 22 X 15, MATERIAL CORPO EM AÇO INÓX SILICONIZADO, TIPO PONTA BISEL NÃO CORTANTE, TIPO CONEXÃO CONECTOR EM PLÁSTICO LUER LOCK, TIPO FIXAÇÃO C/ PLACA FIXAÇÃO DOBRÁVEL (TIPO BORBOLETA), CARACTERÍSTICAS ADICIONAIS EXTENSOR EM PVC SILICONIZADO, USO ESTÉRIL, DESCARTÁVEL, TIPO EMBALAGEM INDIVIDUAL	400	30	BR0279679	---
20.	UND	AGULHA, TIPO AGULHA TIPO HUBBER, TIPO RETA, TAMANHO 20G X 19MM, MATERIAL AÇO INOXIDÁVEL, TIPO PONTA BISEL NÃO CORTANTE, TIPO CONEXÃO CONECTOR EM PLÁSTICO LUER LOCK, TIPO FIXAÇÃO P/CATETER C/PLATAFORMA ACOLCHOADA ANTIALÉRGICA, CARACTERÍSTICA ADICIONAL EXTENSOR EM SILICONE 21CM S/Y, USO ESTÉRIL, DESCARTÁVEL, TIPO EMBALAGEM INDIVIDUAL	400	30	BR0310716	---
21.	UND	AGULHA DESC. P/ ANEST. RAQUIDIANA BISEL TIPO QUINCKE 27G 3 ½ ESTERILIZADA POR ÓXIDO DE ETILENO, VALIDADE DE 05 ANOS, AGULHA POUCO MALEÁVEL	1.200	100	BR0234459	---

22.	UND	AGULHA DESC. P/ ANEST. RAQUIDIANA, BISEL TIPO QUINCKE 25G 3.1/2 ESTERILIZADA POR ÓXIDO DE ETILENO, VALIDADE DE 05 ANOS, MAIS OU MENOS MALEÁVEL	1.200	100	BR0234458	---
23.	UND	AGULHA PERIDURAL, MATERIAL AÇO INOXIDÁVEL, UTILIZAÇÃO DESCARTÁVEL, CALIBRE 18G X 3 1/2', CARACTERÍSTICAS ADICIONAIS COM MANDRIL / CANHÃO TIPO LUER-LOOK, CONFECCIONADO, TIPO PONTA TUHOY, APLICAÇÃO PROCEDIMENTOS ANESTÉSICOS	800	60	BR0257285	---
24.	UND	AGULHA PERIDURAL, MATERIAL AÇO INOXIDÁVEL, UTILIZAÇÃO DESCARTÁVEL, CALIBRE 16G X 3 1/2', CARACTERÍSTICAS ADICIONAIS CÂNULA DEMARCADA EM CM, TIPO TUHOY ALETAS, LATERAIS LUER LOCK	1.200	100	BR0286494	---
25.	UND	AGULHA RAQUI, MATERIAL AÇO INOXIDÁVEL, UTILIZAÇÃO DESCARTÁVEL, TIPO QUINKE, DIÂMETRO 22 G, CALIBRE 3.1/2	600	50	BR0234457	---
26.	UND	AGULHA PUNÇÃO, COMPRIMENTO 120, ESTERILIDADE ESTÉRIL, TIPO USO DESCARTÁVEL, CARACTERÍSTICAS ADICIONAIS TIPO VERESS, C/ INDICADOR DE PUNÇÃO, MATERIAL AÇO INOXIDÁVEL, USO SISTEMA DE INFORMAÇÃO DE CAVIDADE POR ESFERA	500	40	BR0280622	---
27.	UND	AGULHA HIPODÉRMICA 25 X 6 COM DISPOSITIVO DE SEGURANÇA, DESCARTÁVEL. APLICAÇÃO: ADMINISTRAÇÃO DE MEDICAMENTOS. MATERIAL: CÂNULA EM AÇO POLIDO, CANHÃO EM POLIPROPILENO COR PADRÃO (CASTANHO). CARACTERÍSTICAS ADICIONAIS: ESTÉRIL, CÂNULA SILICONIZADA, POLIDA, ISENTA DE ASPEREZA, COM LÚMEN LIMPO, BISEL TRIFACETADO, AFIADO, LIVRE DE REBARBAS. CANHÃO QUE PROPORCIONE ENCAIXE PERFEITO ÀS SERINGAS, CATETERES, ESCALPES, ETC. QUE A JUNÇÃO CANHÃO CÂNULA NÃO SE DESPRENDA COM O USO E O MANUSEIO. COM DISPOSITIVO DE SEGURANÇA DE FÁCIL ATIVAÇÃO, QUE NÃO INTERFIRA NO DESENVOLVIMENTO DA TÉCNICA E QUE OFEREÇA SEGURANÇA AO PROFISSIONAL DE SAÚDE. EMBALADA INDIVIDUALMENTE EM PAPEL GRAU CIRÚRGICO QUE FACILITE A ABERTURA EM TÉCNICA ASSÉPTICA E QUE ASSEGURE A ESTERILIDADE DO PRODUTO DURANTE O TRANSPORTE E ARMAZENAMENTO ATÉ O SEU USO. APRESENTAÇÃO: EMBALAGEM INDIVIDUAL ACONDICIONADA EM CAIXA.	60.000	5.000	BR0296889	15%
28.	UND	AGULHA HIPODÉRMICA 25 X 7 COM DISPOSITIVO DE SEGURANÇA, DESCARTÁVEL. APLICAÇÃO: ADMINISTRAÇÃO DE MEDICAMENTOS. MATERIAL: CÂNULA EM AÇO POLIDO, CANHÃO EM POLIPROPILENO COR PADRÃO (CASTANHO). CARACTERÍSTICAS ADICIONAIS: ESTÉRIL, CÂNULA SILICONIZADA, POLIDA, ISENTA DE ASPEREZA, COM LÚMEN LIMPO, BISEL TRIFACETADO, AFIADO, LIVRE DE REBARBAS. CANHÃO QUE PROPORCIONE ENCAIXE PERFEITO ÀS SERINGAS, CATETERES, ESCALPES, ETC. QUE A JUNÇÃO CANHÃO CÂNULA NÃO SE DESPRENDA COM O USO E O MANUSEIO. COM DISPOSITIVO DE SEGURANÇA DE FÁCIL ATIVAÇÃO, QUE NÃO INTERFIRA NO DESENVOLVIMENTO DA TÉCNICA E QUE OFEREÇA SEGURANÇA AO PROFISSIONAL DE SAÚDE. EMBALADA INDIVIDUALMENTE EM PAPEL GRAU CIRÚRGICO QUE FACILITE A ABERTURA EM TÉCNICA ASSÉPTICA E QUE ASSEGURE A ESTERILIDADE DO PRODUTO DURANTE O	60.000	5.000	BR0296889	15%

		TRANSPORTE E ARMAZENAMENTO ATÉ O SEU USO. APRESENTAÇÃO: EMBALAGEM INDIVIDUAL ACONDICIONADA EM CAIXA.				
29.	UND	AGULHA HIPODÉRMICA 25 X 9 COM DISPOSITIVO DE SEGURANÇA, DESCARTÁVEL. APLICAÇÃO: ADMINISTRAÇÃO DE MEDICAMENTOS. MATERIAL: CÂNULA EM AÇO POLIDO, CANHÃO EM POLIPROPILENO COR PADRÃO (CASTANHO). CARACTERÍSTICAS ADICIONAIS: ESTÉRIL, CÂNULA SILICONIZADA, POLIDA, ISENTA DE ASPEREZA, COM LÚMEN LIMPO, BISEL TRIFACETADO, AFIADO, LIVRE DE REBARBAS. CANHÃO QUE PROPORCIONE ENCAIXE PERFEITO ÀS SERINGAS, CATETERES, ESCALPES, ETC. QUE A JUNÇÃO CANHÃO CÂNULA NÃO SE DESPRENDA COM O USO E O MANUSEIO. COM DISPOSITIVO DE SEGURANÇA DE FÁCIL ATIVAÇÃO, QUE NÃO INTERFIRA NO DESENVOLVIMENTO DA TÉCNICA E QUE OFEREÇA SEGURANÇA AO PROFISSIONAL DE SAÚDE. EMBALADA INDIVIDUALMENTE EM PAPEL GRAU CIRÚRGICO QUE FACILITE A ABERTURA EM TÉCNICA ASSÉPTICA E QUE ASSEGURE A ESTERILIDADE DO PRODUTO DURANTE O TRANSPORTE E ARMAZENAMENTO ATÉ O SEU USO. APRESENTAÇÃO: EMBALAGEM INDIVIDUAL ACONDICIONADA EM CAIXA.	60.000	5.000	BR0296889	15%
30.	UND	AGULHA HIPODÉRMICA 30 X 7 COM DISPOSITIVO DE SEGURANÇA, DESCARTÁVEL. APLICAÇÃO: ADMINISTRAÇÃO DE MEDICAMENTOS. MATERIAL: CÂNULA EM AÇO POLIDO, CANHÃO EM POLIPROPILENO COR PADRÃO (LILÁS). CARACTERÍSTICAS ADICIONAIS: ESTÉRIL, CÂNULA SILICONIZADA, POLIDA, ISENTA DE ASPEREZA, COM LÚMEN LIMPO, BISEL TRIFACETADO, AFIADO, LIVRE DE REBARBAS. CANHÃO QUE PROPORCIONE ENCAIXE PERFEITO ÀS SERINGAS, CATETERES, ESCALPES, ETC. QUE A JUNÇÃO CANHÃO CÂNULA NÃO SE DESPRENDA COM O USO E O MANUSEIO. COM DISPOSITIVO DE SEGURANÇA DE FÁCIL ATIVAÇÃO, QUE NÃO INTERFIRA NO DESENVOLVIMENTO DA TÉCNICA E QUE OFEREÇA SEGURANÇA AO PROFISSIONAL DE SAÚDE. EMBALADA INDIVIDUALMENTE EM PAPEL GRAU CIRÚRGICO QUE FACILITE A ABERTURA EM TÉCNICA ASSÉPTICA E QUE ASSEGURE A ESTERILIDADE DO PRODUTO DURANTE O TRANSPORTE E ARMAZENAMENTO ATÉ O SEU USO. APRESENTAÇÃO: EMBALAGEM INDIVIDUAL ACONDICIONADA EM CAIXA.	60.000	5.000	BR0296889	15%
31.	UND	AGULHA HIPODÉRMICA 30 X 9 COM DISPOSITIVO DE SEGURANÇA, DESCARTÁVEL. APLICAÇÃO: ADMINISTRAÇÃO DE MEDICAMENTOS. MATERIAL: CÂNULA EM AÇO POLIDO, CANHÃO EM POLIPROPILENO COR PADRÃO (LILÁS). CARACTERÍSTICAS ADICIONAIS: ESTÉRIL, CÂNULA SILICONIZADA, POLIDA, ISENTA DE ASPEREZA, COM LÚMEN LIMPO, BISEL TRIFACETADO, AFIADO, LIVRE DE REBARBAS. CANHÃO QUE PROPORCIONE ENCAIXE PERFEITO ÀS SERINGAS, CATETERES, ESCALPES, ETC. QUE A JUNÇÃO CANHÃO CÂNULA NÃO SE DESPRENDA COM O USO E O MANUSEIO. COM DISPOSITIVO DE SEGURANÇA DE FÁCIL ATIVAÇÃO, QUE NÃO INTERFIRA NO DESENVOLVIMENTO DA TÉCNICA E QUE OFEREÇA SEGURANÇA AO PROFISSIONAL DE SAÚDE. EMBALADA INDIVIDUALMENTE EM PAPEL	60.000	5.000	BR0296889	15%

		GRAU CIRÚRGICO QUE FACILITE A ABERTURA EM TÉCNICA ASSÉPTICA E QUE ASSEGURE A ESTERILIDADE DO PRODUTO DURANTE O TRANSPORTE E ARMAZENAMENTO ATÉ O SEU USO. APRESENTAÇÃO: EMBALAGEM INDIVIDUAL ACONDICIONADA EM CAIXA.				
32.	UND	AGULHA PARA ASPIRAÇÃO DE MEDICAMENTO 25 X 12 PONTA ROMBA, DESCARTÁVEL. APLICAÇÃO: ASPIRAÇÃO DE MEDICAMENTOS E LIMPEZA DE FERIMENTOS. MATERIAL: CÂNULA EM AÇO POLIDO, CANHÃO EM POLIPROPILENO COR PADRÃO (VERMELHO). CARACTERÍSTICAS ADICIONAIS: ESTÉRIL, CÂNULA SILICONIZADA, POLIDA, ISENTA DE ASPEREZA, COM LÚMEN LIMPO, COM BISEL SIMPLES DE AFIAÇÃO ADEQUADA PARA A PERFURAÇÃO DE FRASCOS-AMPOLA E QUE PERMITA MAIOR SEGURANÇA NA LIMPEZA DE FERIMENTOS, LIVRE DE REBARBAS. CANHÃO QUE PROPORCIONE ENCAIXE PERFEITO ÀS SERINGAS. QUE A JUNÇÃO CANHÃO CÂNULA NÃO SE DESPRENDA COM O USO E O MANUSEIO. EMBALADA INDIVIDUALMENTE EM PAPEL GRAU CIRÚRGICO QUE FACILITE A ABERTURA EM TÉCNICA ASSÉPTICA E QUE ASSEGURE A ESTERILIDADE DO PRODUTO DURANTE O TRANSPORTE E ARMAZENAMENTO ATÉ O SEU USO. APRESENTAÇÃO: EMBALAGEM INDIVIDUAL ACONDICIONADA EM CAIXA.	540.000	45.000	BR0306567	---
33.	UND	CATETER TOTALMENTE IMPLANTÁVEL, CAPACIDADE DO RESERVATÓRIO DE 0,31 ML E SEPTO DE 10MM, CATETER DE 800MM, COM DIÂMETRO INTERNO DE 1,1MM E EXTERNO DE 2,25MM (6,5FR). PORT FABRICADO EM TITÂNIO E RECOBERTO EM SILICONE, CATETER EM SILICONE MILIMETRADO. EMBALAGEM INDIVIDUAL EM PAPEL GRAU CIRURGICO E FILME TERMOPLÁSTICO. NA EMBALAGEM DEVERA ESTAR IMPRESSO DADOS DE IDENTIFICAÇÃO, PROCEDÊNCIA, DATA DE FABRICAÇÃO, TIPO DE ESTERILIZAÇÃO, PRAZO DE VALIDADE E REGISTRO NO MINISTÉRIO DA SAÚDE.	120	10	BR0150014	25%
34.	UND	CONJUNTO (I), TIPO USO QUIMIOTERAPIA ALTO FLUXO 10FR, COMPONENTE ADICIONAL CÂMARA TITÂNIO 30 X 14,5MM, 6,9G, COMPONENTES 1 SUPERFÍCIE PUNÇÃO 11,5MM, CATETER SILICONE 60CM, ACESSÓRIOS 2 ANÉIS; AGULHA HUBBER, LEVANTADOR VEIA, ADITIVOS INTRODUTOR COM GUIA EM 'J' REVESTIDO EM PTFE	120	10	BR0361743	25%
35.	UND	CATETER RADIAL ARTERIAL C/3 JANELAS 18 GA C/ CAMARA FECHADA BISEL DE AGULHA PROPRIA P/ ARTERIA RADIAL TAM. 18G	200	15	BR0150014	25%
36.	UND	CATETER INTRAVENOSO PERIFÉRICO, DO TIPO POR FORA DA AGULHA. AGULHA SILICONIZADA COM BISEL BI-ANGULADO E TRIFACETADO. CATETER CONFECCIONADO EM POLIURETANO OU VIALON. COM PROTETOR DO CONJUNTO AGULHA E CATETER, CONECTOR LUER LOCK TRANSLÚCIDO, CODIFICADO POR CORES E COM RANHURAS PARA FIXAÇÃO. CÂMARA DE REFLUXO EM CRISTAL. ESTERILIDADE ESTÉRIL TAMANHO: 14G	5.000	400	BR0282636	25%
37.	UND	CATETER INTRAVENOSO PERIFÉRICO, DO TIPO POR FORA DA AGULHA. AGULHA SILICONIZADA COM BISEL BI-ANGULADO E TRIFACETADO. CATETER CONFECCIONADO EM POLIURETANO OU VIALON. COM PROTETOR DO CONJUNTO AGULHA E CATETER, CONECTOR LUER LOCK TRANSLÚCIDO, CODIFICADO POR CORES E COM	6.000	500	BR0282634	25%

		RANHURAS PARA FIXAÇÃO. CÂMARA DE REFLUXO EM CRISTAL. ESTERILIDADE ESTÉRIL. TAMANHO: 16G				
38.	UND	CATETER INTRAVENOSO PERIFÉRICO, DO TIPO POR FORA DA AGULHA. AGULHA SILICONIZADA COM BISEL BI-ANGULADO E TRIFACETADO. CATETER CONFECCIONADO EM POLIURETANO OU VIALON. COM PROTETOR DO CONJUNTO AGULHA E CATETER, CONECTOR LUER LOCK TRANSLÚCIDO, CODIFICADO POR CORES E COM RANHURAS PARA FIXAÇÃO. CÂMARA DE REFLUXO EM CRISTAL. ESTERILIDADE ESTÉRIL. TAMANHO: 18G	20.000	1.620	BR0282631	25%
39.	UND	CATETER INTRAVENOSO PERIFÉRICO, DO TIPO POR FORA DA AGULHA. AGULHA SILICONIZADA COM BISEL BI-ANGULADO E TRIFACETADO. CATETER CONFECCIONADO EM POLIURETANO OU VIALON. COM PROTETOR DO CONJUNTO AGULHA E CATETER, CONECTOR LUER LOCK TRANSLÚCIDO, CODIFICADO POR CORES E COM RANHURAS PARA FIXAÇÃO. CÂMARA DE REFLUXO EM CRISTAL. ESTERILIDADE ESTÉRIL. TAMANHO: 20G	36.000	3.000	BR0282632	25%
40.	UND	CATETER INTRAVENOSO PERIFÉRICO, DO TIPO POR FORA DA AGULHA. AGULHA SILICONIZADA COM BISEL BI-ANGULADO E TRIFACETADO. CATETER CONFECCIONADO EM POLIURETANO OU VIALON. COM PROTETOR DO CONJUNTO AGULHA E CATETER, CONECTOR LUER LOCK TRANSLÚCIDO, CODIFICADO POR CORES E COM RANHURAS PARA FIXAÇÃO. CÂMARA DE REFLUXO EM CRISTAL. ESTERILIDADE ESTÉRIL. TAMANHO: 22G	42.000	3.500	BR0282633	25%
41.	UND	CATETER INTRAVENOSO PERIFÉRICO, DO TIPO POR FORA DA AGULHA. AGULHA SILICONIZADA COM BISEL BI-ANGULADO E TRIFACETADO. CATETER CONFECCIONADO EM POLIURETANO OU VIALON. COM PROTETOR DO CONJUNTO AGULHA E CATETER, CONECTOR LUER LOCK TRANSLÚCIDO, CODIFICADO POR CORES E COM RANHURAS PARA FIXAÇÃO. CÂMARA DE REFLUXO EM CRISTAL. ESTERILIDADE ESTÉRIL. TAMANHO: 24G	10.000	800	BR0282635	25%
42.	UND	CATETER INTRAVENOSO PERIFÉRICO 14G, COM DISPOSITIVO DE SEGURANÇA, ESTÉRIL. APLICAÇÃO: ACESSO VENOSO PERIFÉRICO. MATERIAL: POLIURETANO/VIALON. TAMANHO: DIÂMETRO 14 G. CARACTERÍSTICAS ADICIONAIS: AGULHA COM BISEL TRIFACETADO E AFIADO EM AÇO, POLIDA, ISENTA DE ASPEREZA, QUE PROPORCIONE PENETRAÇÃO SUAVE E FACILIDADE DE PUNÇÃO, COM PROTETOR PLÁSTICO, CATÉTER INTRAVENOSO ESTÉRIL, CONSTITUÍDO DE CÂNULA EM POLIURETANO RADIOPACO INERTE, FLEXÍVEL, E QUE NÃO PROVOQUE REBARBAS QUANDO DAS PUNÇÕES, QUE PERMITA PERFEITO DESLIZAMENTO NO VASO, COM CANHÃO NA COR PADRÃO (LARANJA) QUE POSSIBILITE PERFEITA ADAPTAÇÃO À SERINGA E EQUIPOS, E COM PROTETOR PLÁSTICO. COM CÂMARA DE REFLUXO TRANSPARENTE PARA VISUALIZAÇÃO DO REFLUXO SANGUÍNEO, COM FILTRO E TAMPA OCLUSIVA TIPO LUER. EMBALADO INDIVIDUALMENTE EM PAPEL GRAU CIRÚRGICO QUE FACILITE A ABERTURA EM TÉCNICA ASSÉPTICA E QUE ASSEGURE A ESTERILIDADE DO PRODUTO DURANTE O TRANSPORTE E ARMAZENAMENTO ATÉ O SEU USO.	5.000	400	BR0315779	25%

		APRESENTAÇÃO: EMBALAGEM INDIVIDUAL ACONDICIONADAS EM CAIXA.				
43.	UND	CATETER INTRAVENOSO PERIFÉRICO 16G, COM DISPOSITIVO DE SEGURANÇA, ESTÉRIL. APLICAÇÃO: ACESSO VENOSO PERIFÉRICO. MATERIAL: POLIURETANO/VIALON. TAMANHO: DIÂMETRO 16 G. CARACTERÍSTICAS ADICIONAIS: AGULHA COM BISEL TRIFACETADO E AFIADO EM AÇO, POLIDA, ISENTA DE ASPEREZA, QUE PROPORCIONE PENETRAÇÃO SUAVE E FACILIDADE DE PUNÇÃO, COM PROTETOR PLÁSTICO, CATÉTER INTRAVENOSO ESTÉRIL, CONSTITUÍDO DE CÂNULA EM POLIURETANO RADIOPACO INERTE, FLEXÍVEL, E QUE NÃO PROVOQUE REBARBAS QUANDO DAS PUNÇÕES, QUE PERMITA PERFEITO DESLIZAMENTO NO VASO, COM CANHÃO NA COR PADRÃO (CINZA) QUE POSSIBILITE PERFEITA ADAPTAÇÃO À SERINGA E EQUIPOS, E COM PROTETOR PLÁSTICO, COM CÂMARA DE REFLUXO TRANSPARENTE PARA VISUALIZAÇÃO DO REFLUXO SANGUÍNEO, COM FILTRO E TAMPA OCLUSIVA TIPO LUER. EMBALADO INDIVIDUALMENTE EM PAPEL GRAU CIRÚRGICO QUE FACILITE A ABERTURA EM TÉCNICA ASSÉPTICA E QUE ASSEGURE A ESTERILIDADE DO PRODUTO DURANTE O TRANSPORTE E ARMAZENAMENTO ATÉ O SEU USO. APRESENTAÇÃO: EMBALAGEM INDIVIDUAL ACONDICIONADAS EM CAIXA.	6.000	500	BR0315780	25%
44.	UND	CATETER INTRAVENOSO PERIFÉRICO 18G, COM DISPOSITIVO DE SEGURANÇA, ESTÉRIL. APLICAÇÃO: ACESSO VENOSO PERIFÉRICO. MATERIAL: POLIURETANO/VIALON. TAMANHO: DIÂMETRO 18 G. CARACTERÍSTICAS ADICIONAIS: AGULHA COM BISEL TRIFACETADO E AFIADO EM AÇO, POLIDA, ISENTA DE ASPEREZA, QUE PROPORCIONE PENETRAÇÃO SUAVE E FACILIDADE DE PUNÇÃO, COM PROTETOR PLÁSTICO, CATÉTER INTRAVENOSO ESTÉRIL, CONSTITUÍDO DE CÂNULA EM POLIURETANO RADIOPACO INERTE, FLEXÍVEL, E QUE NÃO PROVOQUE REBARBAS QUANDO DAS PUNÇÕES, QUE PERMITA PERFEITO DESLIZAMENTO NO VASO, COM CANHÃO NA COR PADRÃO (VERDE) QUE POSSIBILITE PERFEITA ADAPTAÇÃO À SERINGA E EQUIPOS, E COM PROTETOR PLÁSTICO, COM CÂMARA DE REFLUXO TRANSPARENTE PARA VISUALIZAÇÃO DO REFLUXO SANGUÍNEO, COM FILTRO E TAMPA OCLUSIVA TIPO LUER. EMBALADO INDIVIDUALMENTE EM PAPEL GRAU CIRÚRGICO QUE FACILITE A ABERTURA EM TÉCNICA ASSÉPTICA E QUE ASSEGURE A ESTERILIDADE DO PRODUTO DURANTE O TRANSPORTE E ARMAZENAMENTO ATÉ O SEU USO. APRESENTAÇÃO: EMBALAGEM INDIVIDUAL ACONDICIONADAS EM CAIXA.	20.000	1.620	BR0315775	25%
45.	UND	CATETER INTRAVENOSO PERIFÉRICO 20G, COM DISPOSITIVO DE SEGURANÇA, ESTÉRIL. APLICAÇÃO: ACESSO VENOSO PERIFÉRICO. MATERIAL: POLIURETANO/VIALON. TAMANHO: DIÂMETRO 20 G. CARACTERÍSTICAS ADICIONAIS: AGULHA COM BISEL TRIFACETADO E AFIADO EM AÇO, POLIDA, ISENTA DE ASPEREZA, QUE PROPORCIONE PENETRAÇÃO SUAVE E FACILIDADE DE PUNÇÃO, COM PROTETOR PLÁSTICO, CATÉTER INTRAVENOSO ESTÉRIL, CONSTITUÍDO DE CÂNULA EM POLIURETANO	36.000	3.000	BR0315776	25%

		RADIOPACO INERTE, FLEXIVEL, E QUE NÃO PROVOQUE REBARBAS QUANDO DAS PUNÇÕES, QUE PERMITA PERFEITO DESLIZAMENTO NO VASO, COM CANHÃO NA COR PADRÃO (ROSA) QUE POSSIBILITE PERFEITA ADAPTAÇÃO À SERINGA E EQUIPOS, E COM PROTETOR PLÁSTICO. COM CÂMARA DE REFLUXO TRANSPARENTE PARA VISUALIZAÇÃO DO REFLUXO SANGUÍNEO, COM FILTRO E TAMPA OCLUSIVA TIPO LUER. EMBALADO INDIVIDUALMENTE EM PAPEL GRAU CIRÚRGICO QUE FACILITE A ABERTURA EM TÉCNICA ASSÉPTICA E QUE ASSEGURE A ESTERILIDADE DO PRODUTO DURANTE O TRANSPORTE E ARMAZENAMENTO ATÉ O SEU USO. APRESENTAÇÃO: EMBALAGEM INDIVIDUAL ACONDICIONADAS EM CAIXA.				
46.	UND	CATETER INTRAVENOSO PERIFÉRICO 22G, COM DISPOSITIVO DE SEGURANÇA, ESTÉRIL. APLICAÇÃO: ACESSO VENOSO PERIFÉRICO. MATERIAL: POLIURETANO/VIALON. TAMANHO: DIÂMETRO 22 G. CARACTERÍSTICAS ADICIONAIS: AGULHA COM BISEL TRIFACETADO E AFIADO EM AÇO, POLIDA, ISENTA DE ASPEREZA, QUE PROPORCIONE PENETRAÇÃO SUAVE E FACILIDADE DE PUNÇÃO, COM PROTETOR PLÁSTICO, CATÉTER INTRAVENOSO ESTÉRIL, CONSTITUÍDO DE CÂNULA EM POLIURETANO RADIOPACO INERTE, FLEXIVEL, E QUE NÃO PROVOQUE REBARBAS QUANDO DAS PUNÇÕES, QUE PERMITA PERFEITO DESLIZAMENTO NO VASO, COM CANHÃO NA COR PADRÃO (AZUL) QUE POSSIBILITE PERFEITA ADAPTAÇÃO À SERINGA E EQUIPOS, E COM PROTETOR PLÁSTICO. COM CÂMARA DE REFLUXO TRANSPARENTE PARA VISUALIZAÇÃO DO REFLUXO SANGUÍNEO, COM FILTRO E TAMPA OCLUSIVA TIPO LUER. EMBALADO INDIVIDUALMENTE EM PAPEL GRAU CIRÚRGICO QUE FACILITE A ABERTURA EM TÉCNICA ASSÉPTICA E QUE ASSEGURE A ESTERILIDADE DO PRODUTO DURANTE O TRANSPORTE E ARMAZENAMENTO ATÉ O SEU USO. APRESENTAÇÃO: EMBALAGEM INDIVIDUAL ACONDICIONADAS EM CAIXA.	42.000	3.500	BR0315777	25%
47.	UND	CATETER INTRAVENOSO PERIFÉRICO 24G, COM DISPOSITIVO DE SEGURANÇA, ESTÉRIL. APLICAÇÃO: ACESSO VENOSO PERIFÉRICO. MATERIAL: POLIURETANO/VIALON. TAMANHO: DIÂMETRO 24 G. CARACTERÍSTICAS ADICIONAIS: AGULHA COM BISEL TRIFACETADO E AFIADO EM AÇO, POLIDA, ISENTA DE ASPEREZA, QUE PROPORCIONE PENETRAÇÃO SUAVE E FACILIDADE DE PUNÇÃO, COM PROTETOR PLÁSTICO, CATÉTER INTRAVENOSO ESTÉRIL, CONSTITUÍDO DE CÂNULA EM POLIURETANO RADIOPACO INERTE, FLEXIVEL, E QUE NÃO PROVOQUE REBARBAS QUANDO DAS PUNÇÕES, QUE PERMITA PERFEITO DESLIZAMENTO NO VASO, COM CANHÃO NA COR PADRÃO (AMARELO) QUE POSSIBILITE PERFEITA ADAPTAÇÃO À SERINGA E EQUIPOS, E COM PROTETOR PLÁSTICO. COM CÂMARA DE REFLUXO TRANSPARENTE PARA VISUALIZAÇÃO DO REFLUXO SANGUÍNEO, COM FILTRO E TAMPA OCLUSIVA TIPO LUER. EMBALADO INDIVIDUALMENTE EM PAPEL GRAU CIRÚRGICO QUE FACILITE A ABERTURA EM TÉCNICA ASSÉPTICA E QUE ASSEGURE A ESTERILIDADE	10.000	800	BR0315778	25%



		DO PRODUTO DURANTE O TRANSPORTE E O ARMAZENAMENTO ATÉ O SEU USO. APRESENTAÇÃO: EMBALAGEM INDIVIDUAL ACONDICIONADAS EM CAIXA.				
48.	UND	CATETER INTRAVENOSO, MATERIAL VIALON/RADIOPACO, CALIBRE 18 G, APLICAÇÃO PERIFÉRICO, CARACTERÍSTICAS ADICIONAIS C/ASAS, TUBO EXTENSOR, 2 VIAS ACESSO, SILICONIZADO, TIPO USO DESCARTÁVEL, ESTERILIDADE ESTÉRIL, EMBALAGEM ABERTURA ASSÉPTICA, COMPONENTE DISPOSITIVO SEGURANÇA, AGULHA REENCAPE AUTOMÁTICO	1.200	100	BR0324973	25%
49.	UND	CATETER INTRAVENOSO, MATERIAL VIALON/RADIOPACO, CALIBRE 20 G, APLICAÇÃO PERIFÉRICO, CARACTERÍSTICAS ADICIONAIS C/ASAS, TUBO EXTENSOR, 2 VIAS ACESSO, SILICONIZADO, TIPO USO DESCARTÁVEL, ESTERILIDADE ESTÉRIL, EMBALAGEM ABERTURA ASSÉPTICA, COMPONENTE DISPOSITIVO SEGURANÇA, AGULHA REENCAPE AUTOMÁTICO	1.200	100	BR0324974	25%
50.	UND	CATETER INTRAVENOSO, MATERIAL VIALON/RADIOPACO, CALIBRE 22 G, APLICAÇÃO PERIFÉRICO, CARACTERÍSTICAS ADICIONAIS C/ASAS, TUBO EXTENSOR, 2 VIAS ACESSO, SILICONIZADO, TIPO USO DESCARTÁVEL, ESTERILIDADE ESTÉRIL, EMBALAGEM ABERTURA ASSÉPTICA, COMPONENTE DISPOSITIVO SEGURANÇA, AGULHA REENCAPE AUTOMÁTICO	1.200	100	BR0324975	25%
51.	UND	CATETER INTRAVENOSO, MATERIAL VIALON/RADIOPACO, CALIBRE 24 G, APLICAÇÃO PERIFÉRICO, CARACTERÍSTICAS ADICIONAIS C/ASAS, TUBO EXTENSOR, 2 VIAS ACESSO, SILICONIZADO, TIPO USO DESCARTÁVEL, ESTERILIDADE ESTÉRIL, EMBALAGEM ABERTURA ASSÉPTICA, COMPONENTE DISPOSITIVO SEGURANÇA, AGULHA REENCAPE AUTOMÁTICO	1.200	100	BR0324976	25%
52.	UND	CATETER, SILICONE, EPICUTÂNEO-CAVA, DESCARTÁVEL, COM AGULHA 30 CM, 0,3 X 0,6 MM, VOLUME 0,20 ML, CALIBRE 1,9 FR, OPÇÃO EM KIT COM TODOS OS DISPOSITIVOS NECESSÁRIOS PARA INSERÇÃO.	120	10	BR0236856	25%
53.	UND	CATETER OXIGENOTERAPIA, MATERIAL TUBO PLÁSTICO ATÓXICO, TIPO FLEXÍVEL, PONTA ARREDONDADA, TIPO ÓCULOS, TAMANHO ADULTO, TIPO USO DESCARTÁVEL, ESTERILIDADE ESTÉRIL, CARACTERÍSTICAS ADICIONAIS EMBALAGEM INDIVIDUAL, TIPO ADAPTADOR C/ ADAPTADOR PARA TUBO DE LÁTEX, PRONGA EM SILICONE CONTORNO ARREDONDADO	20.000	1.620	BR0281420	---
54.	UND	CATETER NASAL PARA OXIGENOTERAPIA, TIPO ÓCULOS, NEONATAL, MALEÁVEL, COM ANEL DE AJUSTE, DESCARTÁVEL, ESTÉRIL, PRONGA EM SILICONE CONTORNO ARREDONDADO, COM CONECTOR PADRÃO PARA FLUXÔMETRO DE OXIGÊNIO	1.000	80	BR0282235	---
55.	UND	CATETER NASAL PARA OXIGENOTERAPIA, TIPO ÓCULOS, PEDIÁTRICO/INFANTIL, MALEÁVEL, COM ANEL DE AJUSTE, DESCARTÁVEL, NÃO ESTÉRIL, PRONGA EM SILICONE, COM CONECTOR PADRÃO PARA FLUXÔMETRO DE OXIGÊNIO	1.000	80	BR0238835	---
56.	UND	CATETER PARA SUBCLÁVIA, POLIURETANO, VENOSO CENTRAL, DESCARTÁVEL, ESTÉRIL, PUNÇÃO VENOSA, CALIBRE 14 GAUGES, 1 VIA	120	10	BR0239082	25%

		INFUSÃO, 20,50 CM, ADULTO				
57.	UND	CATETER DUPLO LÚMEN, APLICAÇÃO PUNÇÃO INTRAVENOSO ADULTO, ESTERILIDADE ESTÉRIL, TIPO USO DESCARTÁVEL, MATERIAL POLIURETANO, TAMANHO 15 A 20, TIPO PONTA ATRAUMÁTICA, TIPO RADIOPACO, DIÂMETRO 7 FR COM LÚMENS 16G/18G	1.200	100	BR0241490	25%
58.	UND	CATETER DUPLO LÚMEN, APLICAÇÃO VENOSO CENTRAL, ESTERILIDADE ESTÉRIL, TIPO USO DESCARTÁVEL, MATERIAL POLIURETANO, DIÂMETRO 7FR COM LÚMENS 14G/18G, CARACTERÍSTICAS ADICIONAIS PARA TÉCNICA SELDINGER, COM PINÇA CORTA-FLUXO, COMPRIMENTO CATETER 20CM	1.200	100	BR0323654	25%
59.	UND	CATETER DUPLO LÚMEN, ESTERILIDADE ESTÉRIL, TIPO USO DESCARTÁVEL, TIPO PONTA GUIA METÁLICA EM 'J', 0,9MM X 53CM, DIÂMETRO 7 FR COM LÚMENS 16G/16G, CARACTERÍSTICAS ADICIONAIS AGULHA INTRODUTORA CVÁLVULA ANTIREFLUXO, COMPRIMENTO CATETER 20CM	200	15	BR0304938	25%
60.	UND	CATETER CENTRAL DE INSERÇÃO PERIFÉRICA (PICC), ESTÉRIL. APLICAÇÃO: TERAPIA ENDOVENOSA DE LONGA PERMANÊNCIA USO ADULTO E GERIÁTRICO. MATERIAL: SILICONE. TAMANHO: 4.8 - 5 FR X 50 CM OU SUPERIOR. CARACTERÍSTICAS ADICIONAIS: TIPO PERCUTÂNEO, EXTRAMACIO, TOTALMENTE DEMARCADO DE 1 EM 1 CENTÍMETRO, RADIOPACO, BAINHA PLÁSTICA, ACOMPANHADO DE INTRODUTOR BI PARTÍVEL E BISEL TRIFACETADO QUE PERMITA A VISUALIZAÇÃO DO FLUXO SANGUÍNEO, COM TAMPA FILTRO E FITA MÉTRICA DESCARTÁVEL PARA MEDIÇÃO EXATA DO CATÉTER. COM ESTRUTURA CONFECCIONADA EM UMA ÚNICA PEÇA, EVITANDO A MIGRAÇÃO DE PARTES DO CATÉTER. QUE ASSEGURE TEMPO DE PERMANÊNCIA DE 06 MESES À 01 ANO DE USO, RESISTENTE A DOBRAS, COM BAIXA ADERÊNCIA BACTERIANA ATÉ O FIM DO TRATAMENTO. EMBALAGEM INDIVIDUAL RÍGIDA QUE PERMITA A ABERTURA EM TÉCNICA ASSÉPTICA, CAPAZ DE ASSEGURAR A ESTERILIDADE DO PRODUTO DURANTE O TRANSPORTE, ARMAZENAMENTO, ATÉ O MOMENTO DO USO. APRESENTAÇÃO: EMBALAGEM INDIVIDUAL ACONDICIONADA EM CAIXA.	300	20	BR0150014	25%
61.	UND	CATETER CENTRAL DE INSERÇÃO PERIFÉRICA (PICC), ESTÉRIL. APLICAÇÃO: TERAPIA ENDOVENOSA DE LONGA PERMANÊNCIA USO INFANTO JUVENIL E EM IDOSOS. MATERIAL: SILICONE. TAMANHO: 3.8 - 4 FR X 50 - 65 CM. CARACTERÍSTICAS ADICIONAIS: TIPO PERCUTÂNEO, EXTRAMACIO, TOTALMENTE DEMARCADO DE 1 EM 1 CENTÍMETRO, RADIOPACO, BAINHA PLÁSTICA, ACOMPANHADO DE INTRODUTOR BI PARTÍVEL E BISEL TRIFACETADO QUE PERMITA A VISUALIZAÇÃO DO FLUXO SANGUÍNEO, COM TAMPA FILTRO E FITA MÉTRICA DESCARTÁVEL PARA MEDIÇÃO EXATA DO CATETER. COM ESTRUTURA CONFECCIONADA EM UMA ÚNICA PEÇA, EVITANDO A MIGRAÇÃO DE PARTES DO CATETER. QUE ASSEGURE TEMPO DE PERMANÊNCIA DE 06 MESES À 01 ANO DE USO, RESISTENTE A DOBRAS, COM BAIXA ADERÊNCIA BACTERIANA ATÉ O FIM DO TRATAMENTO. EMBALAGEM INDIVIDUAL RÍGIDA QUE PERMITA A ABERTURA EM TÉCNICA ASSÉPTICA, CAPAZ DE	300	20	BR0150014	25%

		ASSEGURAR A ESTERILIDADE DO PRODUTO DURANTE O TRANSPORTE, ARMAZENAMENTO, ATÉ O MOMENTO DO USO. APRESENTAÇÃO: EMBALAGEM INDIVIDUAL ACONDICIONADA EM CAIXA.				
62.	UND	CATETER CENTRAL DE INSERÇÃO PERIFÉRICA (PICC), ESTÉRIL. APLICAÇÃO: TERAPIA ENDOVENOSA DE LONGA PERMANÊNCIA EM RECÉM NASCIDOS. MATERIAL: SILICONE. TAMANHO: 1,9 - 2 FR X 50 CM. CARACTERÍSTICAS ADICIONAIS: TIPO PERCUTÂNEO, EXTRAMACIO, TOTALMENTE DEMARCADO DE 1 EM 1 CENTÍMETRO, RADIOPACO, ACOMPANHADO DE INTRODUTOR BI PARTÍVEL E BISEL TRIFACETADO QUE PERMITA A VISUALIZAÇÃO DO FLUXO SANGUÍNEO, COM TAMPA FILTRO E FITA MÉTRICA DESCARTÁVEL PARA MEDIÇÃO EXATA DO CATÉTER. COM ESTRUTURA CONFECCIONADA EM UMA ÚNICA PEÇA, EVITANDO A MIGRAÇÃO DE PARTES DO CATÉTER. QUE ASSEGURE TEMPO DE PERMANÊNCIA DE 06 MESES À 01 ANO DE USO, RESISTENTE A DOBRAS, COM BAIXA ADERÊNCIA BACTERIANA ATÉ O FIM DO TRATAMENTO. EMBALAGEM INDIVIDUAL RÍGIDA QUE PERMITA A ABERTURA EM TÉCNICA ASSÉPTICA, CAPAZ DE ASSEGURAR A ESTERILIDADE DO PRODUTO DURANTE O TRANSPORTE, ARMAZENAMENTO, ATÉ O MOMENTO DO USO. APRESENTAÇÃO: EMBALAGEM INDIVIDUAL ACONDICIONADA EM CAIXA (KIT).	500	37	BR0150014	25%
63.	UND	CATETER CENTRAL DE INSERÇÃO PERIFÉRICA (PICC), ESTÉRIL. APLICAÇÃO: TERAPIA ENDOVENOSA DE LONGA PERMANÊNCIA EM CRIANÇAS. MATERIAL: SILICONE. TAMANHO: 2.8 - 3 FR X 50 - 65 CM. CARACTERÍSTICAS ADICIONAIS: TIPO PERCUTÂNEO, EXTRAMACIO, TOTALMENTE DEMARCADO DE 1 EM 1 CENTÍMETRO, RADIOPACO, BAINHA PLÁSTICA, ACOMPANHADO DE INTRODUTOR BI PARTÍVEL E BISEL TRIFACETADO QUE PERMITA A VISUALIZAÇÃO DO FLUXO SANGUÍNEO, COM TAMPA FILTRO E FITA MÉTRICA DESCARTÁVEL PARA MEDIÇÃO EXATA DO CATETER. COM ESTRUTURA CONFECCIONADA EM UMA ÚNICA PEÇA, EVITANDO A MIGRAÇÃO DE PARTES DO CATETER. QUE ASSEGURE TEMPO DE PERMANÊNCIA DE 06 MESES À 01 ANO DE USO, RESISTENTE A DOBRAS, COM BAIXA ADERÊNCIA BACTERIANA ATÉ O FIM DO TRATAMENTO. EMBALAGEM INDIVIDUAL RÍGIDA QUE PERMITA A ABERTURA EM TÉCNICA ASSÉPTICA, CAPAZ DE ASSEGURAR A ESTERILIDADE DO PRODUTO DURANTE O TRANSPORTE, ARMAZENAMENTO, ATÉ O MOMENTO DO USO.	300	20	BR0150014	25%
64.	UND	CATETER, TIPO EPIDURAL, APLICAÇÃO APIROGÊNICO, ATÓXICO, ESTÉRIL, RADIOPACO, CALIBRE 16	600	50	BR0273646	25%
65.	UND	CATETER, MATERIAL NYLON, TIPO EPIDURAL, CALIBRE 18, REVESTIMENTO RADIOPACO, ESTÉRIL, DESCARTÁVEL	300	25	BR0335227	25%
66.	UND	CATETER, MATERIAL PVC, TIPO URETRAL, TIPO USO DESCARTÁVEL, ESTERILIDADE ESTÉRIL, APLICAÇÃO PROCEDIMENTOS UROLÓGICOS, CARACTERÍSTICAS ADICIONAIS COM GUIA DUPLO 0,038' 150 CM E FORMATO 'J', COMPRIMENTO 260, USO ADULTO, CALIBRE 6	360	30	BR0265349	25%
67.	UND	CATETER, MATERIAL POLIPROPILENO, TIPO DUPLO J, REVESTIMENTO DESCARTÁVEL,	360	30	BR0351924	25%

		ESTÉRIL, TIPO EXTENSÃO STENT URETRAL SILICONIZADO, EMPURRADOR 6FR X 28CM, CARACTERÍSTICAS ADICIONAIS 1 GUIA TEFLON 0,038' X 100CM				
68.	UND	CATETER, MATERIAL POLIPROPILENO, TIPO DUPLO J, CALIBRE 16, MODELO STENT URETRAL SILICONIZADO, EMPURRADOR 4,8FR X 28CM, REVESTIMENTO DESCARTÁVEL, ESTÉRIL, CARACTERÍSTICAS ADICIONAIS 1 GUIA TEFLON 0,028' X 100CM	360	30	BR0316354	25%
69.	UND	CATETER, MATERIAL POLIPROPILENO, TIPO URETRAL, TIPO USO C/ GUIA 0,035', COMPRIMENTO 22, CALIBRE 4,7, MODELO PIGTAIL DUPLO, PONTA J, REVESTIMENTO DESCARTÁVEL, ESTÉRIL	360	30	BR0150014	25%
70.	UND	CONTROLADOR INFUSÃO INTRAVENOSA DE PRECISÃO, PLÁSTICO, APIROGÊNICO, MANUAL, ESTÉRIL, CÂMARA COM REGULADOR DE FLUXO (DOSI FLOW), CONTROLADOR TUTODROP - 2 ST90E OU SIMILAR	800	60	BR0130290	15%
71.	UND	EQUIPO BOMBA INFUSORA, TIPO P/ NUTRIÇÃO ENTERAL, MATERIAL PVC CRISTAL, TIPO CÂMARA FLEXÍVEL S/FILTRO AR, TIPO GOTEJADOR GOTA PADRÃO, TIPO PINÇA REGULADOR DE FLUXO, TIPO CONECTOR ESCALONADO P/ SONDA C/ TAMPA, ESTERELIDADE ESTÉRIL, DESCARTÁVEL. EQUIPO COMPATÍVEL COM EQUIPAMENTO SANTRONIC OU SIMILAR. <b>OBS: EMPRESA VENCEDORA TERÁ QUE FORNECER SOB COMODATO AS BOMBAS DE INFUSÃO BEM COMO SUA MANUTENÇÃO.</b>	20.000	1.620	BR0386008	15%
72.		EQUIPO BOMBA INFUSORA PERISTALTICO LINEAR, TIPO P/ NUTRIÇÃO ENTERAL, MATERIAL PVC CRISTAL, TIPO CÂMARA FLEXÍVEL S/FILTRO AR, TIPO GOTEJADOR GOTA PADRÃO, TIPO PINÇA REGULADOR DE FLUXO, TIPO CONECTOR ESCALONADO P/ SONDA C/ TAMPA, ESTERELIDADE ESTÉRIL, DESCARTÁVEL. <b>PERISTALTICO LINEAR OBS: EMPRESA VENCEDORA TERÁ QUE FORNECER SOB COMODATO AS BOMBAS DE INFUSÃO BEM COMO SUA MANUTENÇÃO.</b>	20.000	1.620	BR0386008	15%
73.	UND	EQUIPO PARA USO EM BOMBA DE INFUSÃO, ISENTO DE PVC, COM 220 CM DE COMPRIMENTO E PRIME DE 14,5 ML, CÂMARA GOTEJADORA FLEXÍVEL, ENTRADA DE AR LATERAL COM FILTRO BACTERIOLÓGICO COM 0,2 MICRONS E TAMPA, TUBO CONECTOR, INTERMEDIÁRIO DE SILICONE, INJETOR LATERAL EM Y, COM MEMBRANA AUTOCICRATIZANTE, PINÇA ROLETE E LUER LOCK COM TAMPA PROTETORA COM FILTRO DE MEMBRANA HIDROFÓBICA. FABRICADO EM MATERIAL ATÓXICO, ISENTO DE PVC, EMBALAGEM INDIVIDUAL EM PAPEL CG, ESTÉRIL. EQUIPO COMPATÍVEL COM EQUIPAMENTO SANTRONIC OU SIMILAR	15.000	1.200	BR0388131	15%
74.	UND	EQUIPO PARA USO EM BOMBA DE INFUSÃO, <b>PERISTALTICO LINEAR</b> , ISENTO DE PVC, COM 220 CM DE COMPRIMENTO E PRIME DE 14,5 ML, CÂMARA GOTEJADORA FLEXÍVEL, ENTRADA DE AR LATERAL COM FILTRO BACTERIOLÓGICO COM 0,2 MICRONS E TAMPA, TUBO CONECTOR, INTERMEDIÁRIO DE SILICONE, INJETOR LATERAL EM Y, COM MEMBRANA AUTOCICRATIZANTE, PINÇA ROLETE E LUER LOCK COM TAMPA PROTETORA COM FILTRO DE MEMBRANA HIDROFÓBICA. FABRICADO EM MATERIAL ATÓXICO, ISENTO DE PVC, EMBALAGEM INDIVIDUAL EM PAPEL CG, ESTÉRIL. <b>OBS:</b>	15.000	1.200	BR0130290	15%

		<b>EMPRESA VENCEDORA TERÁ QUE FORNECER SOB COMODATO AS BOMBAS DE INFUSÃO BEM COMO SUA MANUTENÇÃO.</b>				
75.	UND	EQUIPO PARA USO EM BOMBA DE INFUSÃO, PARA SOLUÇÕES FOTOSSENSÍVEIS, ISENTO DE PVC, COM 220 CM DE COMPRIMENTO E PRIME DE 14,5 ML, CÂMARA GOTEJADORA FLEXÍVEL, COM FILTRO DE RETENÇÃO DE PARTÍCULAS DE 15 MICRONS, ENTRADA DE AR LATERAL COM FILTRO BACTERIOLÓGICO COM 0,2 MICRONS E TAMPA, TUBO CONECTOR, INTERMEDIÁRIO DE SILICONE, INJETOR LATERAL EM Y, COM MEMBRANA AUTOCICATRIZANTE, PINÇA ROLETE E LUER LOCK COM TAMPA PROTETORA, COM FILTRO DE MEMBRANA HIDROFÓBICA. FABRICADO EM MATERIAL ATÓXICO E FOTOPROTETOR, POSSUI CAPA PROTETORA DA SOLUÇÃO NA COR ÂMBAR PARA SOLUÇÕES FOTOSSENSÍVEIS, EMBALAGEM INDIVIDUAL EM PAPEL CG, ESTÉRIL. EQUIPO COMPATÍVEL COM EQUIPAMENTO SANTRONIC OU SIMILAR	4.000	300	<b>BR0386546</b>	15%
76.	UND	EQUIPO PARA USO EM BOMBA DE INFUSÃO, <b>PERISTALTICA LINEAR</b> , PARA SOLUÇÕES FOTOSSENSÍVEIS, ISENTO DE PVC, COM 220 CM DE COMPRIMENTO E PRIME DE 14,5 ML, CÂMARA GOTEJADORA FLEXÍVEL, COM FILTRO DE RETENÇÃO DE PARTÍCULAS DE 15 MICRONS, ENTRADA DE AR LATERAL COM FILTRO BACTERIOLÓGICO COM 0,2 MICRONS E TAMPA, TUBO CONECTOR, INTERMEDIÁRIO DE SILICONE, INJETOR LATERAL EM Y, COM MEMBRANA AUTOCICATRIZANTE, PINÇA ROLETE E LUER LOCK COM TAMPA PROTETORA, COM FILTRO DE MEMBRANA HIDROFÓBICA. FABRICADO EM MATERIAL ATÓXICO E FOTOPROTETOR, POSSUI CAPA PROTETORA DA SOLUÇÃO NA COR ÂMBAR PARA SOLUÇÕES FOTOSSENSÍVEIS, EMBALAGEM INDIVIDUAL EM PAPEL CG, ESTÉRIL. <b>OBS: EMPRESA VENCEDORA TERÁ QUE FORNECER SOB COMODATO AS BOMBAS DE INFUSÃO BEM COMO SUA MANUTENÇÃO.</b>	4.000	300	<b>BR0130290</b>	15%
77.	UND	EQUIPO PARA BOMBA DE INFUSÃO SANTRONIC OU COMPATÍVEL, COM 220CM DE COMPRIMENTO, PRIME DE 14,5ML, COM CÂMARA GOTEJADORA FLEXÍVEL, ENTRADA DE AR COM FILTRO BACTERIOLÓGICO DE 0,2 MICRONS COM TAMPA. TUBO CONECTOR, INTERMEDIÁRIO DE SILICONE, INJETOR LATERAL EM Y COM MEMBRANA AUTOCICATRIZANTE, PINÇA ROLETE, FILTRO DE LINHA DE 0,22 MICRONS PARA FILTRAGEM INCLUSIVE DE DROGAS INTRODUZIDAS PELO INJETOR LATERAL COM PINÇA CORTA FLUXO. POSSUI LUER LOCK RETRÁTIL COM TAMPA PROTETORA COM FILTRO DE MEMBRANA HIDROFÓBICA. FABRICADO COM MATERIAL ATÓXICO, ISENTO DE PVC, EMBALAGEM INDIVIDUAL EM PAPEL GC, ESTÉRIL, INVÓLUCRO RESISTENTE AO MANUSEIO, LACRE CAPAZ DE MANTER SUA INTEGRIDADE E ESTERILIDADE.	5.000	400	<b>BR0130290</b>	15%
78.	UND	EQUIPO, TIPO DE EQUIPO DE INFUSÃO, MATERIAL PVC CRISTAL, COMPRIMENTO MÍN. 120, TIPO CÂMARA FLEXÍVEL C/FILTRO AR, TIPO GOTEJADOR MICROGOTAS, TIPO PINÇA REGULADOR DE FLUXO, TIPO CONECTOR LUER C/ TAMPA, ESTERILIDADE ESTÉRIL, DESCARTÁVEL	2.000	160	<b>BR0386129</b>	15%
79.	UND	EQUIPO MACROGOTAS DE GRAVIDADE PARA USO MÉDICO COM INJETOR LATERAL, COM PENETRADOR ESCALONADO PARA FRASCOS E	50.000	4.000	<b>BR0130290</b>	15%

		BOLSAS. COM ENTRADA DE AR QUE CONTENHA FILTRO HIDRÓFUGO E BACTERIOLÓGICO COM TAMPA PROTETORA. GOTEJADOR COM PRECISÃO DE 20 GOTAS IGUAL A 1 ML, CÂMERA FLEXÍVEL ATÓXICA, TUBO FLEXÍVEL EM PVC ATÓXICO COM COMPRIMENTO MÍNIMO DE 1,40 METRO, PINÇA ROLETE ANATÔMICA COM DESCANSO PARA O TUBO E CORTA FLUXO EM SEU CORPO, INJETOR LATERAL EM Y COM MEMBRANA AUTOCICATRIZANTE, CONECTOR LUER LOCK REVERSÍVEL EM TODO O TUBO E COM PROTETOR. ESTERILIZADO POR ÓXIDO DE ETILENO, EMBALAGEM BLISTER DE PAPEL GRAU CIRÚRGICO, COM 01 FACE TRANSPARENTE. CARACTERÍSTICAS ADICIONAIS FOTOSSENSÍVEL.				
80.	UND	EQUIPO MACROGOTAS DE GRAVIDADE PARA USO MÉDICO COM INJETOR LATERAL, COM PENETRADOR ESCALONADO PARA FRASCOS E BOLSAS. COM ENTRADA DE AR QUE CONTENHA FILTRO HIDRÓFUGO E BACTERIOLÓGICO COM TAMPA PROTETORA. GOTEJADOR COM PRECISÃO DE 20 GOTAS IGUAL A 1 ML, CÂMERA FLEXÍVEL ATÓXICA, TUBO FLEXÍVEL EM PVC ATÓXICO COM COMPRIMENTO MÍNIMO DE 1,40 METRO, PINÇA ROLETE ANATÔMICA COM DESCANSO PARA O TUBO E CORTA FLUXO EM SEU CORPO, INJETOR LATERAL EM Y COM MEMBRANA AUTOCICATRIZANTE, CONECTOR LUER LOCK REVERSÍVEL EM TODO O TUBO E COM PROTETOR. ESTERILIZADO POR ÓXIDO DE ETILENO, EMBALAGEM BLISTER DE PAPEL GRAU CIRÚRGICO, COM 01 FACE TRANSPARENTE.	80.000	6.000	BR0130290	15%
81.	UND	EQUIPO, TIPO DE EQUIPO DE INFUSÃO, MATERIAL PVC CRISTAL, COMPRIMENTO MÍN. 120, TIPO CÂMARA FLEXÍVEL C/FILTRO AR, TIPO BURETA RÍGIDA C/ALÇA, C/INJETOR, VOLUME BURETA MÍN. 50, TIPO GOTEJADOR MICROGOTAS, TIPO PINÇA REGULADOR DE FLUXO E CORTA FLUXO, TIPO INJETOR C/INJETOR LATERAL Y, AUTOCICATRIZANTE, TIPO CONECTOR LUER ROTATIVO C/ TAMPA, ESTERILIDADE ESTÉRIL, DESCARTÁVEL.	2.000	160	BR0386115	15%
82.	UND	EQUIPO, TIPO DE EQUIPO DE INFUSÃO, MATERIAL PVC CRISTAL, COMPRIMENTO MÍN. 140, TIPO CÂMARA FLEXÍVEL C/FILTRO AR, TIPO BURETA RÍGIDA C/ALÇA, C/INJETOR, VOLUME BURETA MÍN. 100, TIPO GOTEJADOR MICROGOTAS, TIPO PINÇA REGULADOR DE FLUXO E CORTA FLUXO, TIPO INJETOR C/INJETOR LATERAL Y, AUTOCICATRIZANTE, TIPO CONECTOR LUER C/ TAMPA, ESTERILIDADE ESTÉRIL, DESCARTÁVEL.	2.000	160	BR0384883	15%
83.	UND	EQUIPO SÓRO (VER INC 06864 OU 02182), APLICAÇÃO MICROGOTAS C/ BURETA GRADUADA MÍNIMA DE 150ML, MATERIAL PVC, TIPO USO C/ PINÇA ROLETE, SUSPIRO, CARACTERÍSTICAS ADICIONAIS CÂMARA DE GOTEJAMENTO FLEXÍVEL, TRANSMITÂNCIA C/FILTRO BACTERIANO, ESTERILIDADE ATÓXICO, APIROGÊNICO, DESCARTÁVEL E ESTÉRIL.	2.000	160	BR0276113	15%
84.	UND	EQUIPO SÓRO (VER INC 06864 OU 02182), APLICAÇÃO MICROGOTAS C/ BURETA GRADUADA MÍNIMA DE 150ML, MATERIAL PVC, COR P/ SOLUÇÕES FOTOSSENSÍVEIS, TIPO USO INJETOR LATERAL, PINÇA ROLETE, CARACTERÍSTICAS ADICIONAIS CÂMARA DE GOTEJAMENTO FLEXÍVEL, TRANSMITÂNCIA C/FILTRO BACTERIANO, ESTERILIDADE ATÓXICO, APIROGÊNICO, DESCARTÁVEL E ESTÉRIL.	2.000	160	BR0275218	15%

85.	UND	EQUIPO SÓRO (VER INC 06864 OU 02182), APLICAÇÃO PARA PRESSÃO VENOSA CENTRAL, MATERIAL PVC CRISTAL, COMPRIMENTO MÍNIMO DE 140, COR C/ RÉGUA GRADUADA 40CM, TIPO USO PENETRADOR TRIFACETADO ADAPTÁVEL A AMP.PLÁSTICAS E, CARACTERÍSTICAS ADICIONAIS PINÇA ROLETE DE PRESSÃO, CORTA-FLUXO, TRANSMITÂNCIA CONECTOR LUER LOCK, ESTERILIDADE ATÓXICO, APIROGÊNICO, DESCARTÁVEL E ESTÉRIL	2.000	160	BR0276442	15%
86.	UND	ESCALPE, MATERIAL TUBO PVC CRISTAL LEVE E FLEXÍVEL, TRATAMENTO SUPERFICIAL ASAS LEVES, FLEXÍVEIS, CONECTOR LUER CÔNICO RÍGIDO, CALIBRE 19 G, TIPO CÂNULA AÇO INOX, SILICONIZADA, ATRAUMÁTICA, PAREDES, ESTERILIDADE ESTÉRIL, TIPO USO DESCARTÁVEL, CARACTERÍSTICAS ADICIONAIS BISEL TRIFACETADO, TAMPA PROTETORA, BAINHA PROTEÇÃO, ACESSÓRIOS COMPONENTES SOLDADOS, IDENTIFICAÇÃO CORES UNIVERSAL	5.000	400	BR0277768	---
87.	UND	ESCALPE, MATERIAL TB PVC CRISTAL FLEXÍVEL, TRATAMENTO SUPERFICIAL ASAS LEVES, FLEXÍVEIS, CONECTOR LUER CÔNICO RÍGIDO, CALIBRE Nº 21, TIPO CÂNULA INOX, SILICONE, ATRAUMÁTICA, PAREDE FINA, ESTERILIDADE ESTÉRIL, TIPO USO DESCARTÁVEL, CARACTERÍSTICAS ADICIONAIS BISEL TRIFACETADO, TAMPA PROTETORA, BAINHA PROTEÇÃO, ACESSÓRIOS COMPON. SOLDADOS, IDENTIF. COR UNIVERSAL	6.000	480	BR0278499	---
88.	UND	ESCALPE, MATERIAL TB PVC CRISTAL FLEXÍVEL, TRATAMENTO SUPERFICIAL ASAS LEVES, FLEXÍVEIS, CONECTOR LUER CÔNICO RÍGIDO, CALIBRE Nº 23, TIPO CÂNULA INOX, SILICONE, ATRAUMÁTICA, PAREDE FINA, ESTERILIDADE ESTÉRIL, TIPO USO DESCARTÁVEL, CARACTERÍSTICAS ADICIONAIS BISEL TRIFACETADO, TAMPA PROTETORA, BAINHA PROTEÇÃO, ACESSÓRIOS COMPON. SOLDADOS, IDENTIF. COR UNIVERSAL	25.000	2.000	BR0278497	---
89.	UND	ESCALPE, MATERIAL TB PVC CRISTAL FLEXÍVEL, TRATAMENTO SUPERFICIAL ASAS LEVES, FLEXÍVEIS, CONECTOR LUER CÔNICO RÍGIDO, CALIBRE Nº 25, TIPO CÂNULA INOX, SILICONE, ATRAUMÁTICA, PAREDE FINA, ESTERILIDADE ESTÉRIL, TIPO USO DESCARTÁVEL, CARACTERÍSTICAS ADICIONAIS BISEL TRIFACETADO, TAMPA PROTETORA, BAINHA PROTEÇÃO, ACESSÓRIOS COMPON. SOLDADOS, IDENTIF. COR UNIVERSAL	20.000	1.600	BR0278498	---
90.	UND	ESCALPE, MATERIAL TB PVC CRISTAL FLEXÍVEL, TRATAMENTO SUPERFICIAL ASAS LEVES, FLEXÍVEIS, CONECTOR LUER CÔNICO RÍGIDO, CALIBRE Nº 27, TIPO CÂNULA INOX, SILICONE, ATRAUMÁTICA, PAREDE FINA, ESTERILIDADE ESTÉRIL, TIPO USO DESCARTÁVEL, CARACTERÍSTICAS ADICIONAIS BISEL TRIFACETADO, TAMPA PROTETORA, BAINHA PROTEÇÃO, ACESSÓRIOS COMPON. SOLDADOS, IDENTIF. COR UNIVERSAL	3.000	250	BR0279750	---
91.	UND	ESCALPE Nº 19, COM DISPOSITIVO DE SEGURANÇA, ESTÉRIL. APLICAÇÃO: ACESSO VENOSO PERIFÉRICO DE CURTA PERMANÊNCIA. MATERIAL: CÂNULA: AÇO INOXIDÁVEL, ASAS: POLIPROPILENO COR CINZA. CARACTERÍSTICAS ADICIONAIS: DISPOSITIVO DE USO ÚNICO, DESCARTÁVEL, COM TUBO FLEXÍVEL SEM DOBRADURAS, COM TRANSPARÊNCIA QUE	5.000	400	BR0423508	---

		<p>PERMITA VISUALIZAÇÃO DO FLUIDO E EVENTUAL BOLHAS. ASAS PARA EMPUNHADURA ANATÔMICA, FLEXÍVEL, QUE PERMITA FIRMEZA NO MANUSEIO E SEGURANÇA NA FIXAÇÃO AO PACIENTE. CONECTOR QUE PERMITA PERFEITA ADAPTAÇÃO A EQUIPOS, SERINGAS, ETC..., CÂNULA POLIDA, ISENTA DE ASPEREZA, SILICONIZADA, COM LÚMEN LIMPO SEM MATÉRIA ESTRANHA, BISEL TRIFACETADO AFIADO, QUE PERMITA PERFEITO DESLIZAMENTO NO VASO E FACILIDADE DE PUNÇÃO, COM PROTETOR DE AGULHA. EMBALADO INDIVIDUALMENTE EM PAPEL GRAU CIRÚRGICO QUE FACILITE A ABERTURA EM TÉCNICA ASSÉPTICA E QUE ASSEGURE A ESTERILIDADE DO PRODUTO DURANTE O TRANSPORTE E ARMAZENAMENTO ATÉ O SEU USO. APRESENTAÇÃO: EMBALAGEM INDIVIDUAL ACONDICIONADO EM CAIXA.</p>				
92.	UND	<p>ESCALPE Nº 21, COM DISPOSITIVO DE SEGURANÇA, ESTÉRIL. APLICAÇÃO: ACESSO VENOSO PERIFÉRICO DE CURTA PERMANÊNCIA. MATERIAL: CÂNULA: AÇO INOXIDÁVEL, ASAS: POLIPROPILENO COR CINZA. CARACTERÍSTICAS ADICIONAIS: DISPOSITIVO DE USO ÚNICO, DESCARTÁVEL, COM TUBO FLEXÍVEL SEM DOBRADURAS, COM TRANSPARÊNCIA QUE PERMITA VISUALIZAÇÃO DO FLUIDO E EVENTUAL BOLHAS. ASAS PARA EMPUNHADURA ANATÔMICA, FLEXÍVEL, QUE PERMITA FIRMEZA NO MANUSEIO E SEGURANÇA NA FIXAÇÃO AO PACIENTE. CONECTOR QUE PERMITA PERFEITA ADAPTAÇÃO A EQUIPOS, SERINGAS, ETC..., CÂNULA POLIDA, ISENTA DE ASPEREZA, SILICONIZADA, COM LÚMEN LIMPO SEM MATÉRIA ESTRANHA, BISEL TRIFACETADO AFIADO, QUE PERMITA PERFEITO DESLIZAMENTO NO VASO E FACILIDADE DE PUNÇÃO, COM PROTETOR DE AGULHA. EMBALADO INDIVIDUALMENTE EM PAPEL GRAU CIRÚRGICO QUE FACILITE A ABERTURA EM TÉCNICA ASSÉPTICA E QUE ASSEGURE A ESTERILIDADE DO PRODUTO DURANTE O TRANSPORTE E ARMAZENAMENTO ATÉ O SEU USO. APRESENTAÇÃO: EMBALAGEM INDIVIDUAL ACONDICIONADO EM CAIXA.</p>	6.000	480	BR0403978	---
93.	UND	<p>ESCALPE Nº 23, COM DISPOSITIVO DE SEGURANÇA, ESTÉRIL. APLICAÇÃO: ACESSO VENOSO PERIFÉRICO DE CURTA PERMANÊNCIA. MATERIAL: CÂNULA: AÇO INOXIDÁVEL, ASAS: POLIPROPILENO COR CINZA. CARACTERÍSTICAS ADICIONAIS: DISPOSITIVO DE USO ÚNICO, DESCARTÁVEL, COM TUBO FLEXÍVEL SEM DOBRADURAS, COM TRANSPARÊNCIA QUE PERMITA VISUALIZAÇÃO DO FLUIDO E EVENTUAL BOLHAS. ASAS PARA EMPUNHADURA ANATÔMICA, FLEXÍVEL, QUE PERMITA FIRMEZA NO MANUSEIO E SEGURANÇA NA FIXAÇÃO AO PACIENTE. CONECTOR QUE PERMITA PERFEITA ADAPTAÇÃO A EQUIPOS, SERINGAS, ETC..., CÂNULA POLIDA, ISENTA DE ASPEREZA, SILICONIZADA, COM LÚMEN LIMPO SEM MATÉRIA ESTRANHA, BISEL TRIFACETADO AFIADO, QUE PERMITA PERFEITO DESLIZAMENTO NO VASO E FACILIDADE DE PUNÇÃO, COM PROTETOR DE AGULHA. EMBALADO INDIVIDUALMENTE EM PAPEL GRAU CIRÚRGICO QUE FACILITE A ABERTURA EM TÉCNICA ASSÉPTICA E QUE ASSEGURE A ESTERILIDADE DO PRODUTO DURANTE O TRANSPORTE E ARMAZENAMENTO ATÉ O SEU USO. APRESENTAÇÃO: EMBALAGEM</p>	25.000	2.000	BR0403979	---



		INDIVIDUAL ACONDICIONADO EM CAIXA.				
94.	UND	<p>ESCALPE N° 25, COM DISPOSITIVO DE SEGURANÇA, ESTÉRIL. APLICAÇÃO: ACESSO VENOSO PERIFÉRICO DE CURTA PERMANÊNCIA. MATERIAL: CÂNULA: AÇO INOXIDÁVEL, ASAS: POLIPROPILENO COR CINZA. CARACTERÍSTICAS ADICIONAIS: DISPOSITIVO DE USO ÚNICO, DESCARTÁVEL, COM TUBO FLEXÍVEL SEM DOBRADURAS, COM TRANSPARÊNCIA QUE PERMITA VISUALIZAÇÃO DO FLUIDO E EVENTUAL BOLHAS. ASAS PARA EMPUNHADURA ANATÔMICA, FLEXÍVEL, QUE PERMITA FIRMEZA NO MANUSEIO E SEGURANÇA NA FIXAÇÃO AO PACIENTE. CONECTOR QUE PERMITA PERFEITA ADAPTAÇÃO A EQUIPOS, SERINGAS, ETC..., CÂNULA POLIDA, ISENTA DE ASPEREZA, SILICONIZADA, COM LÚMEN LIMPO SEM MATÉRIA ESTRANHA, BISEL TRIFACETADO AFIADO, QUE PERMITA PERFEITO DESLIZAMENTO NO VASO E FACILIDADE DE PUNÇÃO, COM PROTETOR DE AGULHA. EMBALADO INDIVIDUALMENTE EM PAPEL GRAU CIRÚRGICO QUE FACILITE A ABERTURA EM TÉCNICA ASSÉPTICA E QUE ASSEGURE A ESTERILIDADE DO PRODUTO DURANTE O TRANSPORTE E ARMAZENAMENTO ATÉ O SEU USO. APRESENTAÇÃO: EMBALAGEM INDIVIDUAL ACONDICIONADO EM CAIXA.</p>	20.000	1.600	BR0403980	---
95.	UND	<p>ESCALPE N° 27, COM DISPOSITIVO DE SEGURANÇA, ESTÉRIL. APLICAÇÃO: ACESSO VENOSO PERIFÉRICO DE CURTA PERMANÊNCIA. MATERIAL: CÂNULA: AÇO INOXIDÁVEL, ASAS: POLIPROPILENO COR CINZA. CARACTERÍSTICAS ADICIONAIS: DISPOSITIVO DE USO ÚNICO, DESCARTÁVEL, COM TUBO FLEXÍVEL SEM DOBRADURAS, COM TRANSPARÊNCIA QUE PERMITA VISUALIZAÇÃO DO FLUIDO E EVENTUAL BOLHAS. ASAS PARA EMPUNHADURA ANATÔMICA, FLEXÍVEL, QUE PERMITA FIRMEZA NO MANUSEIO E SEGURANÇA NA FIXAÇÃO AO PACIENTE. CONECTOR QUE PERMITA PERFEITA ADAPTAÇÃO A EQUIPOS, SERINGAS, ETC..., CÂNULA POLIDA, ISENTA DE ASPEREZA, SILICONIZADA, COM LÚMEN LIMPO SEM MATÉRIA ESTRANHA, BISEL TRIFACETADO AFIADO, QUE PERMITA PERFEITO DESLIZAMENTO NO VASO E FACILIDADE DE PUNÇÃO, COM PROTETOR DE AGULHA. EMBALADO INDIVIDUALMENTE EM PAPEL GRAU CIRÚRGICO QUE FACILITE A ABERTURA EM TÉCNICA ASSÉPTICA E QUE ASSEGURE A ESTERILIDADE DO PRODUTO DURANTE O TRANSPORTE E ARMAZENAMENTO ATÉ O SEU USO. APRESENTAÇÃO: EMBALAGEM INDIVIDUAL ACONDICIONADO EM CAIXA.</p>	3.000	250	BR0413460	---
96.	UND	<p>EXTENSOR EQUIPO SORO, P/ PERFUSÃO SIMULTÂNEA, DERIVAÇÃO Y, DUAS VIAS, PVC CRISTAL, PINÇA CORTA FLUXO EM TODAS VIAS, CONECTOR LUER LOCK MACHO E LUER FÊMEA C/ TAMPAS, ESTÉRIL E DESCARTÁVEL, POLIFIX OU SIMILAR</p>	30.000	2.480	BR0385662	---
97.	UND	<p>EXTENSOR EQUIPO SORO, P/ INFUSÃO SIMULTÂNEA, QUATRO VIAS, PVC CRISTAL, PINÇA CORTA FLUXO EM TODAS VIAS, CONECTOR LUER LOCK MACHO E LUER FÊMEA C/ TAMPAS, ESTÉRIL E DESCARTÁVEL, POLIFIX OU SIMILAR</p>	2.000	160	BR0385702	---
98.	UND	<p>EXTENSOR EQUIPO SORO, P/ PERFUSÃO, PVC CRISTAL, MÍN. 20 CM, PINÇA CORTA FLUXO, CONECTOR LUER LOCK MACHO E LUER FÊMEA C/ TAMPAS, PRIMING REDUZIDO, ESTÉRIL E</p>	2.000	160	BR0385654	---

		DESCARTÁVEL				
99.	UND	EXTENSOR EQUIPO SORO, P/ PERFUSÃO, PVC CRISTAL, MÍN. 60 CM, PINÇA CORTA FLUXO, CONECTOR LUER LOCK MACHO E LUER FÊMEA C/ TAMPAS, ESTÉRIL E DESCARTÁVEL	2.000	160	BR0385657	---
100.	UND	EXTENSOR EQUIPO 'SORO' (VER INC 07252), MATERIAL TUBO PVC, COMPRIMENTO 120, APLICAÇÃO PERFUSÃO, CARACTERÍSTICAS ADICIONAIS ATÓXICO/ESTÉRIL E DESCARTÁVEL, COMPONENTES PRIMER REDUZIDO	2.000	160	BR0278080	---
101.	UND	SERINGA DESCARTÁVEL, MATERIAL PLÁSTICO, TIPO USO DESCARTÁVEL, CAPACIDADE 1, APLICAÇÃO TUBERCULINA, CARACTERÍSTICAS ADICIONAIS COM AGULHA, GRADUAÇÃO FIRME E PERFEITAMENTE LEGÍVEL, ESTÉRIL	25.000	2.000	BR0207962	15%
102.	UND	SERINGA, MATERIAL POLIPROPILENO TRANSPARENTE, CAPACIDADE 1, CARACTERÍSTICAS ADICIONAIS APIROGÊNICA E ATÓXICA PARA INSULINA, GRADUAÇÃO 100 UI COM BOA VISUALIZAÇÃO, TIPO USO DESCARTÁVEL, ESTÉRIL, COMPONENTE C/ AGULHA 13X4,5;BISEL TRIFACETADO	36.000	2.500	BR0357861	15%
103.	UND	SERINGA HIPODÉRMICA 1ML SEM AGULHA, APLICAÇÃO INSULINA, DESCARTÁVEL, ESTÉRIL. APLICAÇÃO: ADMINISTRAÇÃO DE MEDICAMENTOS. CARACTERÍSTICAS ADICIONAIS: NO ESPAÇO DESTINADO AO FLUÍDO NÃO PODE HAVER SUJIDADE, MANCHAS OU MATÉRIAS ORGÂNICAS; CILINDRO DEVE SER DE PLÁSTICO TRANSPARENTE COM ACABAMENTO PERFEITO QUE PERMITA O MOVIMENTO LIVRE E SUAVE DO ÊMBOLO, DEVE APRESENTAR ANEL DE RETENÇÃO NA EXTREMIDADE DISTAL QUE IMPEÇA A SAÍDA LIVRE DO ÊMBOLO, A FLANGE DEVE TER FORMATO ADEQUADO PARA SERVIR DE APOIO AOS DEDOS E DEVE IMPEDIR QUE A SERINGA ROLE QUANDO COLOCADA EM SUPERFÍCIE INCLINADA; O PISTÃO DEVE AJUSTAR-SE COM PRECISÃO NO INTERIOR DO CILINDRO DE MODO A PERMITIR ASPIRAÇÃO E/OU INJEÇÃO COM MOVIMENTO SUAVE EM TODO PERCURSO E NÃO DEVE SEPARAR-SE DA HASTE, DEVE TER BICO SIMPLES QUE FAVOREÇA BOA FIXAÇÃO EM AGULHA, COM ESCALA DE MILILITRO VISÍVEL E QUE GARANTA PRECISÃO DE DOSAGENS. EMBALADA INDIVIDUALMENTE EM PAPEL GRAU CIRÚRGICO QUE FACILITE A ABERTURA EM TÉCNICA ASSÉPTICA E QUE ASSEGURE A ESTERILIDADE DO PRODUTO DURANTE O TRANSPORTE E ARMAZENAMENTO ATÉ O SEU USO. APRESENTAÇÃO: EMBALADA INDIVIDUALMENTE, ACONDICIONADAS EM CAIXAS.	36.000	2.500	BR023736	15%
104.	UND	SERINGA HIPODÉRMICA 1ML SEM AGULHA, APLICAÇÃO TUBERCULINA, DESCARTÁVEL, ESTÉRIL. APLICAÇÃO: ADMINISTRAÇÃO DE MEDICAMENTOS. CARACTERÍSTICAS ADICIONAIS: NO ESPAÇO DESTINADO AO FLUÍDO NÃO PODE HAVER SUJIDADE, MANCHAS OU MATÉRIAS ORGÂNICAS; CILINDRO DEVE SER DE PLÁSTICO TRANSPARENTE COM ACABAMENTO PERFEITO QUE PERMITA O MOVIMENTO LIVRE E SUAVE DO ÊMBOLO, DEVE APRESENTAR ANEL DE RETENÇÃO NA EXTREMIDADE DISTAL QUE IMPEÇA A SAÍDA LIVRE DO ÊMBOLO, A FLANGE DEVE TER FORMATO ADEQUADO PARA SERVIR DE APOIO AOS DEDOS E DEVE IMPEDIR QUE A SERINGA ROLE QUANDO COLOCADA EM SUPERFÍCIE INCLINADA; O PISTÃO DEVE	25.000	2.000	BR023736	15%

		AJUSTAR-SE COM PRECISÃO NO INTERIOR DO CILINDRO DE MODO A PERMITIR ASPIRAÇÃO E/OU INJEÇÃO COM MOVIMENTO SUAVE EM TODO PERCURSO E NÃO DEVE SEPARAR-SE DA HASTE, DEVE TER BICO SIMPLES QUE FAVOREÇA BOA FIXAÇÃO EM AGULHA, COM ESCALA DE MILILITRO VISÍVEL E QUE GARANTA PRECISÃO DE DOSAGENS. EMBALADA INDIVIDUALMENTE EM PAPEL GRAU CIRÚRGICO QUE FACILITE A ABERTURA EM TÉCNICA ASSÉPTICA E QUE ASSEGURE A ESTERILIDADE DO PRODUTO DURANTE O TRANSPORTE E ARMAZENAMENTO ATÉ O SEU USO. APRESENTAÇÃO: EMBALADA INDIVIDUALMENTE, ACONDICIONADAS EM CAIXAS.				
105.	UND	SERINGA HIPODÉRMICA 1ML <b>INSULINA</b> , AGULHADA, COM DISPOSITIVO DE SEGURANÇA, DESCARTÁVEL, ESTÉRIL. APLICAÇÃO: ADMINISTRAÇÃO DE VACINAS E GASOMETRIA EM NEONATOS. MATERIAL: SERINGA EM PLÁSTICO TRANSPARENTE E AGULHA EM AÇO. CARACTERÍSTICAS ADICIONAIS: NO ESPAÇO DESTINADO AO FLUÍDO NÃO PODE HAVER SUJIDADE, MANCHAS OU MATÉRIAS ORGÂNICAS; CILINDRO DEVE SER DE PLÁSTICO TRANSPARENTE COM ACABAMENTO PERFEITO QUE PERMITA O MOVIMENTO LIVRE E SUAVE DO ÊMBOLO, DEVE APRESENTAR ANEL DE RETENÇÃO NA EXTREMIDADE DISTAL QUE IMPEÇA A SAÍDA LIVRE DO ÊMBOLO, A FLANGE DEVE TER FORMATO ADEQUADO PARA SERVIR DE APOIO AOS DEDOS E DEVE IMPEDIR QUE A SERINGA ROLE QUANDO COLOCADA EM SUPERFÍCIE INCLINADA; O PISTÃO DEVE AJUSTAR-SE COM PRECISÃO NO INTERIOR DO CILINDRO DE MODO A PERMITIR ASPIRAÇÃO E/OU INJEÇÃO COM MOVIMENTO SUAVE EM TODO PERCURSO E NÃO DEVE SEPARAR-SE DA HASTE, DEVE TER BICO QUE FAVOREÇA BOA FIXAÇÃO EM AGULHA, COM ESCALA DE MILILITRO VISÍVEL E QUE GARANTA PRECISÃO DE DOSAGENS. EMBALADA INDIVIDUALMENTE EM PAPEL GRAU CIRÚRGICO QUE FACILITE A ABERTURA EM TÉCNICA ASSÉPTICA E QUE ASSEGURE A ESTERILIDADE DO PRODUTO DURANTE O TRANSPORTE E ARMAZENAMENTO ATÉ O SEU USO. APRESENTAÇÃO: EMBALADA INDIVIDUALMENTE, ACONDICIONADAS EM CAIXAS.	40.000	3.000	<b>BR023736</b>	15%
106.	UND	SERINGA HIPODÉRMICA 1ML <b>TURBECULINA</b> , AGULHADA, COM DISPOSITIVO DE SEGURANÇA, DESCARTÁVEL, ESTÉRIL. APLICAÇÃO: ADMINISTRAÇÃO DE VACINAS E GASOMETRIA EM NEONATOS. MATERIAL: SERINGA EM PLÁSTICO TRANSPARENTE E AGULHA EM AÇO. CARACTERÍSTICAS ADICIONAIS: NO ESPAÇO DESTINADO AO FLUÍDO NÃO PODE HAVER SUJIDADE, MANCHAS OU MATÉRIAS ORGÂNICAS; CILINDRO DEVE SER DE PLÁSTICO TRANSPARENTE COM ACABAMENTO PERFEITO QUE PERMITA O MOVIMENTO LIVRE E SUAVE DO ÊMBOLO, DEVE APRESENTAR ANEL DE RETENÇÃO NA EXTREMIDADE DISTAL QUE IMPEÇA A SAÍDA LIVRE DO ÊMBOLO, A FLANGE DEVE TER FORMATO ADEQUADO PARA SERVIR DE APOIO AOS DEDOS E DEVE IMPEDIR QUE A SERINGA ROLE QUANDO COLOCADA EM SUPERFÍCIE INCLINADA; O PISTÃO DEVE AJUSTAR-SE COM PRECISÃO NO INTERIOR DO	25.000	2.000	<b>BR023736</b>	15%

		CILINDRO DE MODO A PERMITIR ASPIRAÇÃO E/OU INJEÇÃO COM MOVIMENTO SUAVE EM TODO PERCURSO E NÃO DEVE SEPARAR-SE DA HASTE, DEVE TER BICO QUE FAVOREÇA BOA FIXAÇÃO EM AGULHA, COM ESCALA DE MILILITRO VISÍVEL E QUE GARANTA PRECISÃO DE DOSAGENS. EMBALADA INDIVIDUALMENTE EM PAPEL GRAU CIRÚRGICO QUE FACILITE A ABERTURA EM TÉCNICA ASSÉPTICA E QUE ASSEGURE A ESTERILIDADE DO PRODUTO DURANTE O TRANSPORTE E ARMAZENAMENTO ATÉ O SEU USO. APRESENTAÇÃO: EMBALADA INDIVIDUALMENTE, ACONDICIONADAS EM CAIXAS.				
107.	UND	SERINGA DE USO ÚNICO, ESCALA GRADUADA DE 1 EM 1 UNIDADE, AGULHA FIXA (INTEGRADA) DE 13 MM DE COMPRIMENTO POR 0.33 DE DIÂMETRO (29G ½"), SEM ESPAÇO MORTO E COM CAPACIDADE PARA ATÉ 100 UNIDADES DE INSULINA. DISPOSITIVO DE SEGURANÇA NA COR BRANCA, FIXO NO CORPO DA SERINGA. COM APENAS UM DEDO O DISPOSITIVO DESLIZA SOBRE A AGULHA, EM DIREÇÃO AO BISEL, ATÉ ENCOBRI-LO TOTALMENTE. UMA VEZ QUE O DISPOSITIVO DE SEGURANÇA É ACIONADO, ELE SE TRAVA, REDUZINDO O RISCO DE ACIDENTES E IMPEDINDO A REUTILIZAÇÃO. EMBALADO INDIVIDUALMENTE EM MATERIAL QUE PROMOVA BARREIRA MICROBIANA E ABERTURA ASSÉPTICA.	5.000	400	BR023736	15%
108.	UND	SERINGA DE USO ÚNICO, ESCALA GRADUADA DE 1 EM 1 UNIDADE, AGULHA FIXA (INTEGRADA) DE 8 MM DE COMPRIMENTO POR 0.33 DE DIÂMETRO (29G ½"), SEM ESPAÇO MORTO E COM CAPACIDADE PARA ATÉ 100 UNIDADES DE INSULINA. DISPOSITIVO DE SEGURANÇA NA COR BRANCA, FIXO NO CORPO DA SERINGA. COM APENAS UM DEDO O DISPOSITIVO DESLIZA SOBRE A AGULHA, EM DIREÇÃO AO BISEL, ATÉ ENCOBRI-LO TOTALMENTE. UMA VEZ QUE O DISPOSITIVO DE SEGURANÇA É ACIONADO, ELE SE TRAVA, REDUZINDO O RISCO DE ACIDENTES E IMPEDINDO A REUTILIZAÇÃO. EMBALADO INDIVIDUALMENTE EM MATERIAL QUE PROMOVA BARREIRA MICROBIANA E ABERTURA ASSÉPTICA.	5.000	400	BR023736	15%
109.	UND	SERINGA HIPODÉRMICA DESCARTÁVEL PARA INSULINA 100U, AGULHADA, COM DISPOSITIVO DE SEGURANÇA, ESTÉRIL. APLICAÇÃO: ADMINISTRAÇÃO DE INSULINA NO AMBIENTE HOSPITALAR. MATERIAL: SERINGA EM PLÁSTICO TRANSPARENTE E AGULHA EM AÇO. CARACTERÍSTICAS ADICIONAIS: COM ESCALA DE GRADUAÇÃO DE 1 EM 1 UNIDADE VISÍVEL E QUE GARANTA PRECISÃO NAS DOSES PARES E ÍMPARES DE INSULINA; COM AGULHA FIXA DE 13MM X 0,33MM DE FORMA A EVITAR O DESPERDÍCIO DE INSULINA, NÃO APRESENTANDO ESPAÇO MORTO, COM PERFEITA ADAPTAÇÃO AO BICO DO CILINDRO; NO ESPAÇO DESTINADO AO FLUÍDO NÃO PODE HAVER SUJIDADE, MANCHAS OU MATÉRIAS ORGÂNICAS; O CILINDRO DEVE SER DE PLÁSTICO TRANSPARENTE COM ACABAMENTO PERFEITO QUE PERMITA O MOVIMENTO LIVRE E SUAVE DO ÊMBOLO, DEVE TER ANEL DE RETENÇÃO NA EXTREMIDADE DISTAL QUE IMPEÇA A SAÍDA LIVRE DO ÊMBOLO, A FLANGE DEVE TER FORMATO ADEQUADO PARA SERVIR	5.000	400	BR023736	15%

		DE APOIO AOS DEDOS E DEVE IMPEDIR QUE A SERINGA ROLE QUANDO COLOCADA EM SUPERFÍCIE INCLINADA; O ÊMBOLO DEVE AJUSTAR-SE COM PRECISÃO NO INTERIOR DO CILINDRO DE MODO A PERMITIR ASPIRAÇÃO E/OU INJEÇÃO COM MOVIMENTO SUAVE EM TODO PERCURSO. EMBALAGEM INDIVIDUAL EM PAPEL GRAU CIRÚRGICO, QUE PERMITA A ABERTURA EM TÉCNICA ASSÉPTICA, CAPAZ DE ASSEGURAR A ESTERILIDADE DO PRODUTO DURANTE O TRANSPORTE, ARMAZENAMENTO, ATÉ O MOMENTO DO USO. APRESENTAÇÃO: EMBALAGEM INDIVIDUAL ACONDICIONADA EM CAIXA.				
110.	UND	SERINGA HIPODÉRMICA DESCARTÁVEL PARA INSULINA 50U, AGULHADA, COM DISPOSITIVO DE SEGURANÇA, ESTÉRIL. APLICAÇÃO: ADMINISTRAÇÃO DE INSULINA NO AMBIENTE HOSPITALAR. MATERIAL: SERINGA EM PLÁSTICO TRANSPARENTE E AGULHA EM AÇO. CARACTERÍSTICAS ADICIONAIS: COM ESCALA DE GRADUAÇÃO DE 1 EM 1 UNIDADE VISÍVEL E QUE GARANTA PRECISÃO NAS DOSES PARES E ÍMPARES DE INSULINA; COM AGULHA FIXA DE 8MM X 0,30MM DE FORMA A EVITAR O DESPERDÍCIO DE INSULINA, NÃO APRESENTANDO ESPAÇO MORTO, COM PERFEITA ADAPTAÇÃO AO BICO DO CILINDRO; NO ESPAÇO DESTINADO AO FLUÍDO NÃO PODE HAVER SUJIDADE, MANCHAS OU MATÉRIAS ORGÂNICAS; O CILINDRO DEVE SER DE PLÁSTICO TRANSPARENTE COM ACABAMENTO PERFEITO QUE PERMITA O MOVIMENTO LIVRE E SUAVE DO ÊMBOLO, DEVE TER ANEL DE RETENÇÃO NA EXTREMIDADE DISTAL QUE IMPEÇA A SAÍDA LIVRE DO ÊMBOLO, A FLANGE DEVE TER FORMATO ADEQUADO PARA SERVIR DE APOIO AOS DEDOS E DEVE IMPEDIR QUE A SERINGA ROLE QUANDO COLOCADA EM SUPERFÍCIE INCLINADA; O ÊMBOLO DEVE AJUSTAR-SE COM PRECISÃO NO INTERIOR DO CILINDRO DE MODO A PERMITIR ASPIRAÇÃO E/OU INJEÇÃO COM MOVIMENTO SUAVE EM TODO PERCURSO. EMBALAGEM INDIVIDUAL EM PAPEL GRAU CIRÚRGICO, QUE PERMITA A ABERTURA EM TÉCNICA ASSÉPTICA, CAPAZ DE ASSEGURAR A ESTERILIDADE DO PRODUTO DURANTE O TRANSPORTE, ARMAZENAMENTO, ATÉ O MOMENTO DO USO. APRESENTAÇÃO: EMBALAGEM INDIVIDUAL ACONDICIONADA EM CAIXA.	5.000	400	BR023736	15%
111.	UND	SERINGA, MATERIAL POLIPROPILENO TRANSPARENTE (PLÁSTICO), CAPACIDADE 3ML, TIPO BICO LUER LOCK, CARACTERÍSTICAS ADICIONAIS ÊMBOLO COM PONTEIRA DE BORRACHA SILICONIZADA, GRADUAÇÃO FIRME E PERFEITAMENTE LEGÍVEL, TIPO USO DESCARTÁVEL, ESTÉRIL	50.000	3.000	BR0279406	15%
112.	UND	SERINGA, MATERIAL POLIPROPILENO TRANSPARENTE (PLÁSTICO), CAPACIDADE 3ML, TIPO BICO SIMPLES (BICO CATETER), CARACTERÍSTICAS ADICIONAIS ÊMBOLO COM PONTEIRA DE BORRACHA SILICONIZADA, GRADUAÇÃO FIRME E PERFEITAMENTE LEGÍVEL, TIPO USO DESCARTÁVEL, ESTÉRIL	50.000	3.000	BR0279407	15%
113.	UND	SERINGA HIPODÉRMICA 3ML COM AGULHA 25 X 7, COM DISPOSITIVO DE SEGURANÇA, DESCARTÁVEL, ESTÉRIL. APLICAÇÃO: ADMINISTRAÇÃO DE MEDICAMENTOS. MATERIAL:	50.000	3.000	BR0406647	15%

		SERINGA: CONFECCIONADA EM PLÁSTICO TRANSPARENTE; AGULHA: CONFECCIONADA EM AÇO INOXIDÁVEL. CARACTERÍSTICAS ADICIONAIS: ESTÉRIL, NO ESPAÇO DESTINADO AO FLUÍDO NÃO PODE HAVER SUJIDADE, MANCHAS OU MATÉRIAS ORGÂNICAS; CILINDRO DEVE SER DE PLÁSTICO TRANSPARENTE COM ACABAMENTO PERFEITO QUE PERMITA O MOVIMENTO LIVRE E SUAVE DO ÊMBOLO, DEVE APRESENTAR ANEL DE RETENÇÃO NA EXTREMIDADE DISTAL QUE IMPEÇA A SAÍDA LIVRE DO ÊMBOLO, A FLANGE DEVE TER FORMATO ADEQUADO PARA SERVIR DE APOIO AOS DEDOS E DEVE IMPEDIR QUE A SERINGA ROLE QUANDO COLOCADA EM SUPERFÍCIE INCLINADA; O PISTÃO DEVE AJUSTAR-SE COM PRECISÃO NO INTERIOR DO CILINDRO DE MODO A PERMITIR ASPIRAÇÃO E/OU INJEÇÃO COM MOVIMENTO SUAVE EM TODO PERCURSO E NÃO DEVE SEPARAR-SE DA HASTE, DEVE TER BICO QUE FAVOREÇA BOA FIXAÇÃO EM AGULHA, COM ESCALA DE MILILITRO VISÍVEL E QUE GARANTA PRECISÃO DE DOSAGENS; EMBALADA INDIVIDUALMENTE EM PAPEL GRAU CIRÚRGICO QUE FACILITE A ABERTURA EM TÉCNICA ASSÉPTICA E QUE ASSEGURE A ESTERILIDADE DO PRODUTO DURANTE O TRANSPORTE E ARMAZENAMENTO ATÉ O SEU USO. APRESENTAÇÃO: EMBALAGEM INDIVIDUAL ACONDICIONADA EM CAIXA.				
114.	UND	SERINGA, MATERIAL POLIPROPILENO TRANSPARENTE (PLÁSTICO), CAPACIDADE 5ML, TIPO BICO SIMPLES (BICO CATETER), CARACTERÍSTICAS ADICIONAIS ÊMBOLO COM PONTEIRA DE BORRACHA SILICONIZADA, GRADUAÇÃO FIRME E PERFEITAMENTE LEGÍVEL, TIPO USO DESCARTÁVEL, ESTÉRIL	50.000	3.000	BR0279403	15%
115.	UND	SERINGA, MATERIAL POLIPROPILENO TRANSPARENTE (PLÁSTICO), CAPACIDADE 5ML, TIPO BICO LUER LOCK, CARACTERÍSTICAS ADICIONAIS ÊMBOLO COM PONTEIRA DE BORRACHA SILICONIZADA, GRADUAÇÃO FIRME E PERFEITAMENTE LEGÍVEL, TIPO USO DESCARTÁVEL, ESTÉRIL	50.000	3.000	BR0279402	15%
116.	UND	SERINGA HIPODÉRMICA 5ML COM AGULHA 25 X 7, COM DISPOSITIVO DE SEGURANÇA, DESCARTÁVEL, ESTÉRIL. APLICAÇÃO: ADMINISTRAÇÃO DE MEDICAMENTOS. MATERIAL: SERINGA: CONFECCIONADA EM PLÁSTICO TRANSPARENTE; AGULHA: CONFECCIONADA EM AÇO INOXIDÁVEL. CARACTERÍSTICAS ADICIONAIS: NO ESPAÇO DESTINADO AO FLUÍDO NÃO PODE HAVER SUJIDADE, MANCHAS OU MATÉRIAS ORGÂNICAS; CILINDRO DEVE SER DE PLÁSTICO TRANSPARENTE COM ACABAMENTO PERFEITO QUE PERMITA O MOVIMENTO LIVRE E SUAVE DO ÊMBOLO, DEVE APRESENTAR ANEL DE RETENÇÃO NA EXTREMIDADE DISTAL QUE IMPEÇA A SAÍDA LIVRE DO ÊMBOLO, A FLANGE DEVE TER FORMATO ADEQUADO PARA SERVIR DE APOIO AOS DEDOS E DEVE IMPEDIR QUE A SERINGA ROLE QUANDO COLOCADA EM SUPERFÍCIE INCLINADA; O PISTÃO DEVE AJUSTAR-SE COM PRECISÃO NO INTERIOR DO CILINDRO DE MODO A PERMITIR ASPIRAÇÃO E/OU INJEÇÃO COM MOVIMENTO SUAVE EM TODO PERCURSO E NÃO DEVE SEPARAR-SE DA HASTE, DEVE TER BICO QUE FAVOREÇA BOA	50.000	3.000	BR0406646	15%

		FIXAÇÃO EM AGULHA, COM ESCALA DE MILILITRO VISÍVEL E QUE GARANTA PRECISÃO DE DOSAGENS. EMBALADA INDIVIDUALMENTE EM PAPEL GRAU CIRÚRGICO QUE FACILITE A ABERTURA EM TÉCNICA ASSÉPTICA E QUE ASSEGURE A ESTERILIDADE DO PRODUTO DURANTE O TRANSPORTE E ARMAZENAMENTO ATÉ O SEU USO. APRESENTAÇÃO: EMBALADA INDIVIDUALMENTE, ACONDICIONADAS EM CAIXAS.				
117.	UND	SERINGA HIPODÉRMICA 10ML SEM AGULHA, DESCARTÁVEL, ESTÉRIL APLICAÇÃO: ADMINISTRAÇÃO DE MEDICAMENTOS. MATERIAL: PLÁSTICO TRANSPARENTE. CARACTERÍSTICAS ADICIONAIS: NO ESPAÇO DESTINADO AO FLUÍDO NÃO PODE HAVER SUJIDADE, MANCHAS OU MATÉRIAS ORGÂNICAS; CILINDRO DEVE SER DE PLÁSTICO TRANSPARENTE COM ACABAMENTO PERFEITO QUE PERMITA O MOVIMENTO LIVRE E SUAVE DO ÊMBOLO, DEVE APRESENTAR ANEL DE RETENÇÃO NA EXTREMIDADE DISTAL QUE IMPEÇA A SAÍDA LIVRE DO ÊMBOLO, A FLANGE DEVE TER FORMATO ADEQUADO PARA SERVIR DE APOIO AOS DEDOS E DEVE IMPEDIR QUE A SERINGA ROLE QUANDO COLOCADA EM SUPERFÍCIE INCLINADA; O PISTÃO DEVE AJUSTAR-SE COM PRECISÃO NO INTERIOR DO CILINDRO DE MODO A PERMITIR ASPIRAÇÃO E/OU INJEÇÃO COM MOVIMENTO SUAVE EM TODO PERCURSO E NÃO DEVE SEPARAR-SE DA HASTE, DEVE TER BICO SIMPLES (BICO CATETER) QUE FAVOREÇA BOA FIXAÇÃO EM AGULHA COM ESCALA DE MILILITRO VISÍVEL E QUE GARANTA PRECISÃO DE DOSAGENS. EMBALADA INDIVIDUALMENTE EM PAPEL GRAU CIRÚRGICO QUE FACILITE A ABERTURA EM TÉCNICA ASSÉPTICA E QUE ASSEGURE A ESTERILIDADE DO PRODUTO DURANTE O TRANSPORTE E ARMAZENAMENTO ATÉ O SEU USO. APRESENTAÇÃO: EMBALAGEM INDIVIDUAL ACONDICIONADA EM CAIXA.	350.000	29.000	BR0279409	15%
118.	UND	SERINGA HIPODÉRMICA 10ML SEM AGULHA, DESCARTÁVEL, ESTÉRIL APLICAÇÃO: ADMINISTRAÇÃO DE MEDICAMENTOS. MATERIAL: PLÁSTICO TRANSPARENTE. CARACTERÍSTICAS ADICIONAIS: NO ESPAÇO DESTINADO AO FLUÍDO NÃO PODE HAVER SUJIDADE, MANCHAS OU MATÉRIAS ORGÂNICAS; CILINDRO DEVE SER DE PLÁSTICO TRANSPARENTE COM ACABAMENTO PERFEITO QUE PERMITA O MOVIMENTO LIVRE E SUAVE DO ÊMBOLO, DEVE APRESENTAR ANEL DE RETENÇÃO NA EXTREMIDADE DISTAL QUE IMPEÇA A SAÍDA LIVRE DO ÊMBOLO, A FLANGE DEVE TER FORMATO ADEQUADO PARA SERVIR DE APOIO AOS DEDOS E DEVE IMPEDIR QUE A SERINGA ROLE QUANDO COLOCADA EM SUPERFÍCIE INCLINADA; O PISTÃO DEVE AJUSTAR-SE COM PRECISÃO NO INTERIOR DO CILINDRO DE MODO A PERMITIR ASPIRAÇÃO E/OU INJEÇÃO COM MOVIMENTO SUAVE EM TODO PERCURSO E NÃO DEVE SEPARAR-SE DA HASTE, DEVE TER BICO LUER LOCK QUE FAVOREÇA BOA FIXAÇÃO EM AGULHA COM ESCALA DE MILILITRO VISÍVEL E QUE GARANTA PRECISÃO DE DOSAGENS. EMBALADA INDIVIDUALMENTE EM PAPEL GRAU CIRÚRGICO QUE FACILITE A ABERTURA EM TÉCNICA ASSÉPTICA E QUE ASSEGURE A ESTERILIDADE DO PRODUTO DURANTE O TRANSPORTE E	350.000	29.000	BR0279408	15%

		ARMAZENAMENTO ATÉ O SEU USO. APRESENTAÇÃO: EMBALAGEM INDIVIDUAL ACONDICIONADA EM CAIXA.				
119.	UND	SERINGA, MATERIAL POLIPROPILENO TRANSPARENTE, CAPACIDADE 10ML, CARACTERÍSTICAS ADICIONAIS COM SISTEMA SEGURANÇA SEGUNDO NR/32, GRADUAÇÃO IMPRESSÃO LEGÍVEL E PERMANENTE, TIPO USO GRADUAÇÃO MÁXIMA 0,2 EM 0,2 ML, NUMERADA, COMPONENTE C/ AGULHA 25 X 0,7 MM, BISEL TRIFACETADO, TIPO TAMPA PROTETOR PLÁSTICO, ESTERILIDADE DESCARTÁVEL, ESTÉRIL	200.000	16.000	BR0406648	15%
120.	UND	SERINGA DESCARTÁVEL, MATERIAL POLIPROPILENO TRANSPARENTE, ATÓXICO, APIROGÊNICO, CAPACIDADE 10, APLICAÇÃO EM BOMBA DE SERINGA, GRADUAÇÃO CORPO 1 X 1, TIPO BICO LUER SLIP CENTRAL, ESTERILIDADE ESTÉRIL. COMPATÍVEL COM EQUIPAMENTO SANTRONIC OU SIMILAR.	2.000	160	BR0377892	15%
121.	UND	SERINGA HIPODÉRMICA 20ML SEM AGULHA, DESCARTÁVEL, ESTÉRIL. APLICAÇÃO: ADMINISTRAÇÃO DE MEDICAMENTOS. MATERIAL: PLÁSTICO TRANSPARENTE. CARACTERÍSTICAS ADICIONAIS: NO ESPAÇO DESTINADO AO FLUÍDO NÃO PODE HAVER SUJIDADE, MANCHAS OU MATÉRIAS ORGÂNICAS; CILINDRO DEVE SER DE PLÁSTICO TRANSPARENTE COM ACABAMENTO PERFEITO QUE PERMITA O MOVIMENTO LIVRE E SUAVE DO ÊMBOLO, DEVE APRESENTAR ANEL DE RETENÇÃO NA EXTREMIDADE DISTAL QUE IMPEÇA A SAÍDA LIVRE DO ÊMBOLO, A FLANGE DEVE TER FORMATO ADEQUADO PARA SERVIR DE APOIO AOS DEDOS E DEVE IMPEDIR QUE A SERINGA ROLE QUANDO COLOCADA EM SUPERFÍCIE INCLINADA; O PISTÃO DEVE AJUSTAR-SE COM PRECISÃO NO INTERIOR DO CILINDRO DE MODO A PERMITIR ASPIRAÇÃO E/OU INJEÇÃO COM MOVIMENTO SUAVE EM TODO PERCURSO E NÃO DEVE SEPARAR-SE DA HASTE, DEVE TER BICO SIMPLES (BICO CATETER) QUE FAVOREÇA BOA FIXAÇÃO EM AGULHA, COM ESCALA DE MILILITRO VISÍVEL E QUE GARANTA PRECISÃO DE DOSAGENS. EMBALADA INDIVIDUALMENTE EM PAPEL GRAU CIRÚRGICO QUE FACILITE A ABERTURA EM TÉCNICA ASSÉPTICA E QUE ASSEGURE A ESTERILIDADE DO PRODUTO DURANTE O TRANSPORTE E ARMAZENAMENTO ATÉ O SEU USO. APRESENTAÇÃO: EMBALAGEM INDIVIDUAL ACONDICIONADA EM CAIXA.	240.000	20.000	BR0279411	15%
122.	UND	SERINGA HIPODÉRMICA 20ML SEM AGULHA, DESCARTÁVEL, ESTÉRIL. APLICAÇÃO: ADMINISTRAÇÃO DE MEDICAMENTOS. MATERIAL: PLÁSTICO TRANSPARENTE. CARACTERÍSTICAS ADICIONAIS: NO ESPAÇO DESTINADO AO FLUÍDO NÃO PODE HAVER SUJIDADE, MANCHAS OU MATÉRIAS ORGÂNICAS; CILINDRO DEVE SER DE PLÁSTICO TRANSPARENTE COM ACABAMENTO PERFEITO QUE PERMITA O MOVIMENTO LIVRE E SUAVE DO ÊMBOLO, DEVE APRESENTAR ANEL DE RETENÇÃO NA EXTREMIDADE DISTAL QUE IMPEÇA A SAÍDA LIVRE DO ÊMBOLO, A FLANGE DEVE TER FORMATO ADEQUADO PARA SERVIR DE APOIO AOS DEDOS E DEVE IMPEDIR QUE A SERINGA ROLE QUANDO COLOCADA EM SUPERFÍCIE INCLINADA; O PISTÃO DEVE AJUSTAR-SE COM PRECISÃO NO INTERIOR DO	240.000	20.000	BR0279410	15%





		CILINDRO DE MODO A PERMITIR ASPIRAÇÃO E/OU INJEÇÃO COM MOVIMENTO SUAVE EM TODO PERCURSO E NÃO DEVE SEPARAR-SE DA HASTE, DEVE TER BICO LUER LOCK QUE FAVOREÇA BOA FIXAÇÃO EM AGULHA, COM ESCALA DE MILILITRO VISÍVEL E QUE GARANTA PRECISÃO DE DOSAGENS. EMBALADA INDIVIDUALMENTE EM PAPEL GRAU CIRÚRGICO QUE FACILITE A ABERTURA EM TÉCNICA ASSÉPTICA E QUE ASSEGURE A ESTERILIDADE DO PRODUTO DURANTE O TRANSPORTE E ARMAZENAMENTO ATÉ O SEU USO. APRESENTAÇÃO: EMBALAGEM INDIVIDUAL ACONDICIONADA EM CAIXA.				
123.	UND	SERINGA, MATERIAL POLIPROPILENO TRANSPARENTE, CAPACIDADE 20, CARACTERÍSTICAS ADICIONAIS COM SISTEMA SEGURANÇA SEGUNDO NR/32, GRADUAÇÃO IMPRESSÃO LEGÍVEL E PERMANENTE, TIPO USO GRADUAÇÃO MÁXIMA 1 EM 1 ML, NUMERADA, COMPONENTE C/ AGULHA 25 X 0,8 MM, BISEL TRIFACETADO, TIPO TAMPA PROTETOR PLÁSTICO, ESTERILIDADE DESCARTÁVEL, ESTÉRIL	200.000	16.000	BR0406742	15%
124.	UND	SERINGA DESCARTÁVEL 20 ML, ESTÉRIL. APLICAÇÃO: DILUIÇÃO DE DROGAS QUIMIOTERÁPICAS. CARACTERÍSTICAS ADICIONAIS: CONFECCIONADA EM MATERIAL COMPATÍVEL COM QUIMIOTERÁPICOS A FIM DE EVITAR A AGREGAÇÃO DE PARTÍCULAS DA DROGA NO CORPO DA SERINGA, ISENTO DE PVC, ATÓXICO, APIROGÊNICO; NO ESPAÇO DESTINADO AO FLUÍDO NÃO PODE HAVER SUJIDADE, MANCHAS OU MATÉRIAS ORGÂNICAS; O CILINDRO DEVE SER DE PLÁSTICO TRANSPARENTE COM ACABAMENTO PERFEITO E QUE PERMITA O MOVIMENTO LIVRE E SUAVE DO ÊMBOLO, DEVE APRESENTAR ANEL DE RETENÇÃO NA EXTREMIDADE DISTAL QUE IMPEÇA A SAÍDA LIVRE DO ÊMBOLO, A FLANGE DEVE TER FORMATO ADEQUADO PARA SERVIR DE APOIO AOS DEDOS E DEVE IMPEDIR QUE A SERINGA ROLE QUANDO COLOCADA EM SUPERFÍCIE INCLINADA; O PISTÃO DEVE AJUSTAR-SE COM PRECISÃO NO INTERIOR DO CILINDRO DE MODO A PERMITIR ASPIRAÇÃO E/OU INJEÇÃO COM MOVIMENTO SUAVE EM TODO PERCURSO E NÃO DEVE SEPARAR-SE DA HASTE, DEVE TER BICO LUER-LOCK QUE FAVOREÇA BOA FIXAÇÃO EM AGULHA, COM ESCALA DE MILILITRO VISÍVEL E QUE GARANTA PRECISÃO DE DOSAGENS; EMBALADO INDIVIDUALMENTE EM PAPEL GRAU CIRÚRGICO QUE FACILITE A ABERTURA EM TÉCNICA ASSÉPTICA E QUE ASSEGURE A ESTERILIDADE DO PRODUTO DURANTE O TRANSPORTE E ARMAZENAMENTO ATÉ O SEU USO. APRESENTAÇÃO: EMBALAGEM INDIVIDUAL ACONDICIONADO EM CAIXA.	150.000	10.000	BR023736	15%
125.	UND	SERINGA DESCARTÁVEL, MATERIAL POLIPROPILENO TRANSPARENTE, ATÓXICO, APIROGÊNICO, CAPACIDADE 20, APLICAÇÃO EM BOMBA DE SERINGA, GRADUAÇÃO CORPO 1 X 1, TIPO BICO LUER SLIP CENTRAL, ESTERILIDADE ESTÉRIL. COMPATÍVEL COM EQUIPAMENTO SANTRONIC OU SIMILAR.	2.000	160	BR0377893	15%
126.	UND	SERINGA DESCARTÁVEL DE 50 A 60ML COM BICO CATETER, ESTÉRIL. APLICAÇÃO: IRRIGAÇÃO DE SONDA VESICAL DE DEMORA. MATERIAL:	2.400	100	BR0279415	15%

		<p>CONFECCIONADA EM POLIPROPILENO. CARACTERÍSTICAS ADICIONAIS: COM PERFEITA ADAPTAÇÃO/AJUSTE ÀS SONDAS VESICAIS, ATÓXICO, APIROGÊNICO, NO ESPAÇO DESTINADO AO FLUÍDO NÃO PODE HAVER SUJIDADE, MANCHAS OU MATÉRIAS ORGÂNICAS; O CILINDRO DEVE SER DE PLÁSTICO TRANSPARENTE COM ACABAMENTO PERFEITO E QUE PERMITA O MOVIMENTO LIVRE E SUAVE DO ÊMBOLO, DEVE APRESENTAR ANEL DE RETENÇÃO NA EXTREMIDADE DISTAL, A FLANGE DEVE TER FORMATO ADEQUADO PARA SERVIR DE APOIO AOS DEDOS E DEVE IMPEDIR QUE A SERINGA ROLE QUANDO COLOCADA EM SUPERFÍCIE INCLINADA; O PISTÃO DEVE AJUSTAR-SE COM PRECISÃO NO INTERIOR DO CILINDRO DE MODO A PERMITIR ASPIRAÇÃO E/OU INJEÇÃO COM MOVIMENTO SUAVE EM TODO PERCURSO E NÃO DEVE SEPARAR-SE DA HASTE, COM ESCALA DE MILILITRO VISÍVEL E QUE GARANTA PRECISÃO DE DOSAGENS. EMBALADO INDIVIDUALMENTE EM PAPEL GRAU CIRÚRGICO QUE FACILITE A ABERTURA EM TÉCNICA ASSÉPTICA E QUE ASSEGURE A ESTERILIDADE DO PRODUTO DURANTE O TRANSPORTE E ARMAZENAMENTO ATÉ O SEU USO. APRESENTAÇÃO: EMBALAGEM INDIVIDUAL ACONDICIONADO EM CAIXA.</p>				
127.	UND	<p>SERINGA DESCARTÁVEL 50 A 60 ML, ESTÉRIL. APLICAÇÃO: DILUIÇÃO DE DROGAS QUIMIOTERÁPICAS. CARACTERÍSTICAS ADICIONAIS: CONFECCIONADA EM MATERIAL COMPATÍVEL COM QUIMIOTERÁPICOS A FIM DE EVITAR A AGREGAÇÃO DE PARTÍCULAS DA DROGA NO CORPO DA SERINGA, ISENTO DE PVC, ATÓXICO, APIROGÊNICO; NO ESPAÇO DESTINADO AO FLUÍDO NÃO PODE HAVER SUJIDADE, MANCHAS OU MATÉRIAS ORGÂNICAS; O CILINDRO DEVE SER DE PLÁSTICO TRANSPARENTE COM ACABAMENTO PERFEITO E QUE PERMITA O MOVIMENTO LIVRE E SUAVE DO ÊMBOLO, DEVE APRESENTAR ANEL DE RETENÇÃO NA EXTREMIDADE DISTAL QUE IMPEÇA A SAÍDA LIVRE DO ÊMBOLO, A FLANGE DEVE TER FORMATO ADEQUADO PARA SERVIR DE APOIO AOS DEDOS E DEVE IMPEDIR QUE A SERINGA ROLE QUANDO COLOCADA EM SUPERFÍCIE INCLINADA; O PISTÃO DEVE AJUSTAR-SE COM PRECISÃO NO INTERIOR DO CILINDRO DE MODO A PERMITIR ASPIRAÇÃO E/OU INJEÇÃO COM MOVIMENTO SUAVE EM TODO PERCURSO E NÃO DEVE SEPARAR-SE DA HASTE, DEVE TER BICO LUER-LOCK QUE FAVOREÇA BOA FIXAÇÃO EM AGULHA, COM ESCALA DE MILILITRO VISÍVEL E QUE GARANTA PRECISÃO DE DOSAGENS; EMBALADO INDIVIDUALMENTE EM PAPEL GRAU CIRÚRGICO QUE FACILITE A ABERTURA EM TÉCNICA ASSÉPTICA E QUE ASSEGURE A ESTERILIDADE DO PRODUTO DURANTE O TRANSPORTE E ARMAZENAMENTO ATÉ O SEU USO. APRESENTAÇÃO: EMBALAGEM INDIVIDUAL ACONDICIONADO EM CAIXA.</p>	2.400	100	BR0279413	15%
128.	UND	<p>SERINGA, MATERIAL POLIPROPILENO TRANSPARENTE, CAPACIDADE 60, TIPO BICO CENTRAL SLIP, CARACTERÍSTICAS ADICIONAIS S/AGULHA, ÊMBOLO C/PONTEIRA BORRACHA SILICONIZADA, GRADUAÇÃO FIRME E PERFEITAMENTE LEGÍVEL, TIPO USO</p>	2.400	100	BR0374614	15%

		DESCARTÁVEL, ESTÉRIL				
129.	UND	TORNEIRINHA, MATERIAL PLÁSTICO RÍGIDO TRANSPARENTE, TIPO SISTEMA 3 VIAS, USO ORIENTADOR DE FLUXO DIRECIONADO, CARACTERÍSTICAS ADICIONAIS CONECTORES LUER LOCK C/TAMPA, ESTERILIDADE ESTÉRIL, TIPO USO DESCARTÁVEL	5.000	300	BR0278698	15%

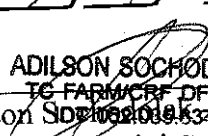
A motivação/fundamentação para aquisição do material ou contratação do serviço especificado neste PAM/S constará do Plano de Trabalho em anexo.

CHEFE DA DIVISÃO	REQUISITANTE
<p>Ratifico em <u>23/07/2015</u></p> <p>            ADILSON SOCHODOLAK            TC FARM/CRF DF/3157            Adilson Sochodolak - Ten Cel Farm EB            Chefe da Divisão Farmacêutica</p>	<p>Solicito em <u>22/07/2015</u></p> <p>            WELDA Regina Silveira de Almeida            Ten OFT EB            110889147-8 CRF: 1993-DF</p> <p>Welda Regina Silveira de Almeida-2º Ten OFT EB            Chefe da Subseção de Abast. de Mat Médico-Hospitalar</p>

### AUTORIZAÇÃO DO ORDENADOR DE DESPESAS

Autorizo abertura do processo:

PE SRP	PE Tradicional	Adesão	Participação

Brasília, \_\_\_\_ / \_\_\_\_ /20\_\_\_\_.

JORGE RICARDO ÁUREO FERREIRA – Cel R1  
 Ordenador de Despesas do Hospital das Forças Armadas

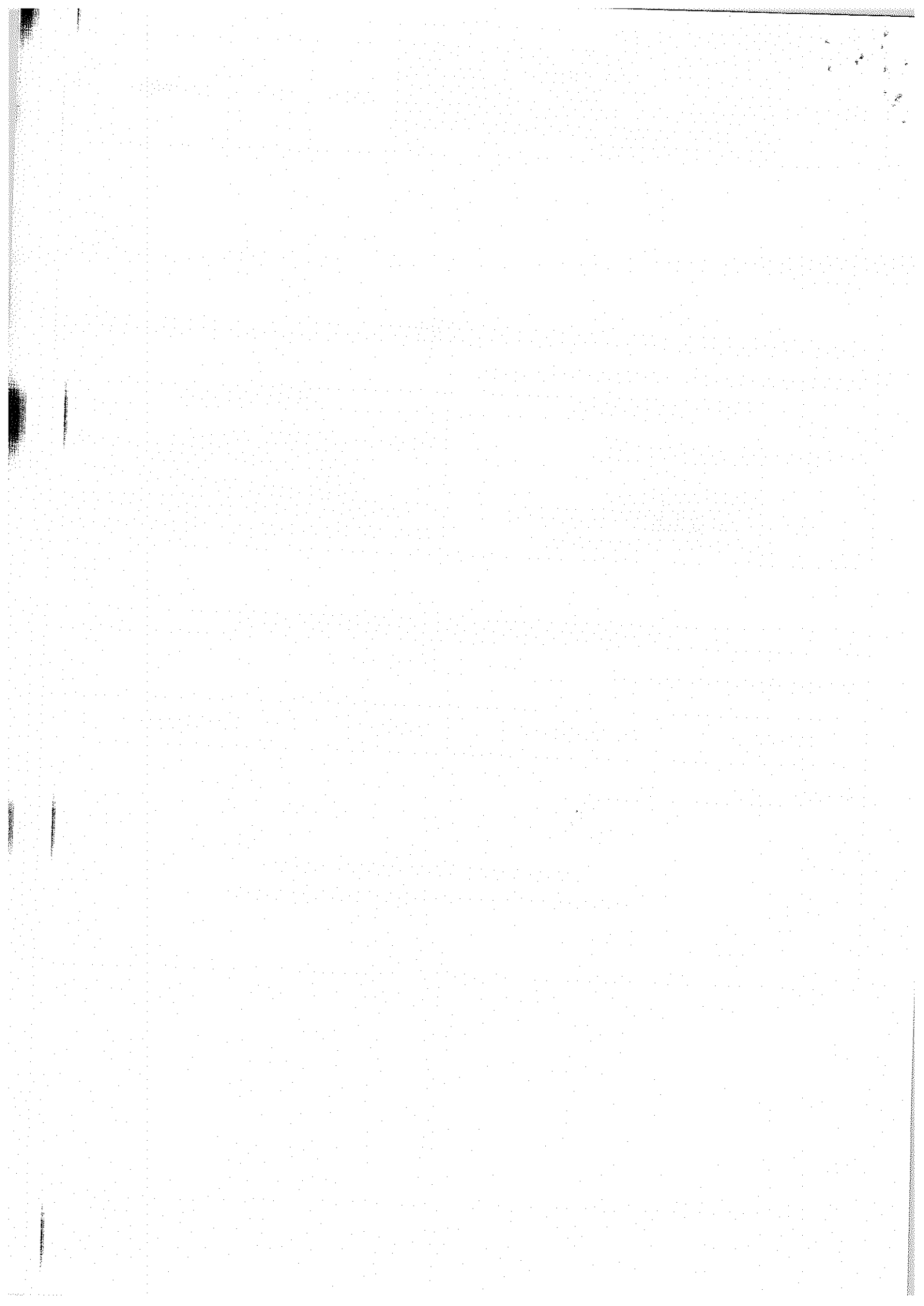



**MINISTÉRIO DA DEFESA**  
**SECRETARIA DE PESSOAL, ENSINO, SAÚDE E DESPORTO.**  
**HOSPITAL DAS FORÇAS ARMADAS**  
**SUBSEÇÃO DE ABASTECIMENTO DE MATERIAL MÉDICO-HOSPITALAR**

**PLANO DE TRABALHO/PAM Nº 61/2015 – SAMMH**

**1. OBJETO**

1.1 Aquisição de material de consumo hospitalar, conforme o Pedido de Aquisição de Material (PAM nº 61/2015/SAMMH) para a Subseção de Abastecimento de Material Médico-Hospitalar, destinados a atender às necessidades de consumo do Hospital das Forças Armadas.

**2. JUSTIFICATIVA**

**2.1 RAZÃO DA NECESSIDADE DA AQUISIÇÃO**

2.1.1 A aquisição do material solicitado visa atender as necessidades do setor para o período de 01 (um) ano e são utilizados nos procedimentos realizados nas Clínicas do HFA.

**2.2 DA DEMANDA CONTRATADA**

2.2.1 Essa demanda justifica-se pelo aumento do número de atendimentos nos ambulatorios, na emergência e nas internações do Hospital. Além disso, o Hospital está em processo de ampliação em seus leitos de internações e UTI, com possibilidade de reabertura do Centro Obstétrico, Maternidade, ALCON e UTI Neonatal, onde aumentará consideravelmente os números de internações a serem realizadas.

2.2.2 A quantidade de material foi calculada com base no ano de 2014, nos atendimentos dos ambulatorios, da emergência e das internações realizadas neste hospital, tendo em vista não haver sistema corporativo de controle de estoque fidedigno que forneça histórico de consumo de anos anteriores dos materiais relacionados. Portanto não há relatório de consumo destes materiais na Subseção de Abastecimento de Material Médico-Hospitalar referente para o ano de 2014, que comprove as quantidades demandadas, havendo assim uma estimativa de consumo conforme quadro abaixo:

Item	UND	2014	2016	DESCRIÇÃO/ ESPECIFICAÇÃO
1.	UND	60.000	60.000	AGULHA HIPODERMICA, MATERIAL AÇO INOXIDÁVEL, UTILIZAÇÃO DESCARTÁVEL, FORMATO CILÍNDRICO RETO, DIÂMETRO 28 G, CALIBRE 13 X 3,50
2.	UND	100.000	100.000	AGULHA DESCARTÁVEL, MATERIAL TUBO AÇO INOXIDÁVEL, NÚMERO 13 X 4,5, APLICAÇÃO C/ PROTETOR PLÁSTICO, IDENT. COR UNIVERSAL, TIPO HIPODÉRMICA, TIPO BISEL CURTO, TRIFACETADO, COM PAREDES FINAS, ESTERILIDADE ESTÉRIL, DESCARTÁVEL, ATÓXICA, SILICONIZADA
3.	UND	60.000	60.000	AGULHA, TIPO AGULHA HIPODÉRMICA, TAMANHO 25 X 6, MATERIAL CORPO EM AÇO INOX SILICONIZADO, TIPO PONTA BISEL CURTO TRIFACETADO, TIPO CONEXÃO CONECTOR EM PLÁSTICO LUER, CARACTERÍSTICAS ADICIONAIS PROTETOR PLÁSTICO, USO ESTÉRIL, DESCARTÁVEL, TIPO EMBALAGEM INDIVIDUAL

Item	UND	2014	2016	DESCRIÇÃO/ ESPECIFICAÇÃO
4.	UND	60.000	60.000	AGULHA DESCARTÁVEL, MATERIAL TUBO AÇO INOXIDÁVEL, NÚMERO 25 X 7, APLICAÇÃO C/ PROTETOR PLÁSTICO, IDENT. COR UNIVERSAL, TIPO HIPODÉRMICA, TIPO BISEL CURTO, TRIFACETADO, COM PAREDES FINAS, ESTERILIDADE ESTÉRIL, DESCARTÁVEL, ATÓXICA, SILICONIZADA
5.	UND	60.000	60.000	AGULHA DESCARTÁVEL, MATERIAL TUBO AÇO INOXIDÁVEL, NÚMERO 25 X 8, APLICAÇÃO C/ PROTETOR PLÁSTICO, IDENT. COR UNIVERSAL, TIPO HIPODÉRMICA, TIPO BISEL CURTO, TRIFACETADO, COM PAREDES FINAS, ESTERILIDADE ESTÉRIL, DESCARTÁVEL, ATÓXICA, SILICONIZADA
6.	UND	60.000	60.000	AGULHA, TIPO AGULHA HIPODÉRMICA, TAMANHO 25 X 9, MATERIAL CORPO EM AÇO INOX SILICONIZADO, TIPO PONTA BISEL CURTO TRIFACETADO, TIPO CONEXÃO CONECTOR EM PLÁSTICO LUER, CARACTERÍSTICAS ADICIONAIS PROTETOR PLÁSTICO, USO ESTÉRIL, DESCARTÁVEL, TIPO EMBALAGEM INDIVIDUAL
7.	UND	60.000	60.000	AGULHA DESCARTÁVEL, MATERIAL TUBO AÇO INOXIDÁVEL, NÚMERO 30 X 7, APLICAÇÃO C/ PROTETOR PLÁSTICO, IDENT. COR UNIVERSAL, TIPO HIPODÉRMICA, TIPO BISEL CURTO, TRIFACETADO, COM PAREDES FINAS, ESTERILIDADE ESTÉRIL, DESCARTÁVEL, ATÓXICA, SILICONIZADA
8.	UND	70.000	70.000	AGULHA DESCARTÁVEL, MATERIAL TUBO AÇO INOXIDÁVEL, NÚMERO 30 X 8, APLICAÇÃO C/ PROTETOR PLÁSTICO, IDENT. COR UNIVERSAL, TIPO HIPODÉRMICA, TIPO BISEL CURTO, TRIFACETADO, COM PAREDES FINAS, ESTERILIDADE ESTÉRIL, DESCARTÁVEL, ATÓXICA, SILICONIZADA
9.	UND	60.000	60.000	AGULHA, TIPO AGULHA HIPODÉRMICA, TAMANHO 30 X 9, MATERIAL CORPO EM AÇO INOX SILICONIZADO, TIPO PONTA BISEL CURTO TRIFACETADO, TIPO CONEXÃO CONECTOR EM PLÁSTICO LUER, CARACTERÍSTICAS ADICIONAIS PROTETOR PLÁSTICO, USO ESTÉRIL, DESCARTÁVEL, TIPO EMBALAGEM INDIVIDUAL
10.	UND	540.000	540.000	AGULHA DESCARTÁVEL, MATERIAL TUBO AÇO INOXIDÁVEL, NÚMERO 40 X 12, APLICAÇÃO C/ PROTETOR PLÁSTICO, IDENT. COR UNIVERSAL, TIPO HIPODÉRMICA, TIPO BISEL CURTO, TRIFACETADO, COM PAREDES FINAS, ESTERILIDADE ESTÉRIL, DESCARTÁVEL, ATÓXICA, SILICONIZADA
11.	UND	100.000	100.000	AGULHA HIPODÉRMICA 13 X 4,5 COM DISPOSITIVO DE SEGURANÇA, DESCARTÁVEL. APLICAÇÃO: ADMINISTRAÇÃO DE MEDICAMENTOS. MATERIAL: CÂNULA EM AÇO POLIDO, CANHÃO EM POLIPROPILENO COR PADRÃO (CASTANHO). CARACTERÍSTICAS ADICIONAIS: ESTÉRIL, CÂNULA SILICONIZADA, POLIDA, ISENTA DE ASPEREZA, COM LÚMEN LIMPO, BISEL TRIFACETADO, AFIADO, LIVRE DE REBARBAS. CANHÃO QUE PROPORCIONE ENCAIXE PERFEITO ÀS SERINGAS, CATETERES, ESCALPES, ETC. QUE A JUNÇÃO CANHÃO CÂNULA NÃO SE DESPRENDA COM O USO E O MANUSEIO. COM DISPOSITIVO DE SEGURANÇA DE FÁCIL ATIVAÇÃO, QUE NÃO INTERFIRA NO DESENVOLVIMENTO DA TÉCNICA E QUE OFEREÇA SEGURANÇA AO PROFISSIONAL DE SAÚDE. EMBALADA INDIVIDUALMENTE EM PAPEL GRAU CIRÚRGICO QUE FACILITE A ABERTURA EM TÉCNICA ASSÉPTICA E QUE ASSEGURE A ESTERILIDADE DO PRODUTO DURANTE O TRANSPORTE E ARMAZENAMENTO ATÉ O SEU USO. APRESENTAÇÃO: EMBALAGEM INDIVIDUAL ACONDICIONADA EM CAIXA.
12.	UND	50.000	50.000	AGULHA HIPODÉRMICA 20 X 5,5 COM DISPOSITIVO DE SEGURANÇA, DESCARTÁVEL. APLICAÇÃO: ADMINISTRAÇÃO DE MEDICAMENTOS. MATERIAL: CÂNULA EM AÇO POLIDO, CANHÃO EM POLIPROPILENO COR PADRÃO (LILÁS). CARACTERÍSTICAS ADICIONAIS: ESTÉRIL, CÂNULA SILICONIZADA, POLIDA, ISENTA DE ASPEREZA, COM LÚMEN

Item	UND	2014	2016	DESCRIÇÃO/ ESPECIFICAÇÃO
				LIMPO, BISEL TRIFACETADO, AFIADO, LIVRE DE REBARBAS. CANHÃO QUE PROPORCIONE ENCAIXE PERFEITO ÀS SERINGAS, CATETERES, ESCALPES, ETC. QUE A JUNÇÃO CANHÃO CÂNULA NÃO SE DESPRENDA COM O USO E O MANUSEIO. COM DISPOSITIVO DE SEGURANÇA DE FÁCIL ATIVAÇÃO, QUE NÃO INTERFIRA NO DESENVOLVIMENTO DA TÉCNICA E QUE OFEREÇA SEGURANÇA AO PROFISISONAL DE SAÚDE. EMBALADA INDIVIDUALMENTE EM PAPEL GRAU CIRÚRGICO QUE FACILITE A ABERTURA EM TÉCNICA ASSÉPTICA E QUE ASSEGURE A ESTERILIDADE DO PRODUTO DURANTE O TRANSPORTE E ARMAZENAMENTO ATÉ O SEU USO. APRESENTAÇÃO: EMBALAGEM INDIVIDUAL ACONDICIONADA EM CAIXA.
13.	UND	60.000	60.000	AGULHA HIPODÉRMICA 25 X 8,0 COM DISPOSITIVO DE SEGURANÇA, DESCARTÁVEL. APLICAÇÃO: ADMINISTRAÇÃO DE MEDICAMENTOS. MATERIAL: CÂNULA EM AÇO POLIDO, CANHÃO EM POLIPROPILENO COR PADRÃO (PRETO). CARACTERÍSTICAS ADICIONAIS: ESTÉRIL, CÂNULA SILICONIZADA, POLIDA, ISENTA DE ASPEREZA, COM LÚMEN LIMPO, BISEL TRIFACETADO, AFIADO, LIVRE DE REBARBAS. CANHÃO QUE PROPORCIONE ENCAIXE PERFEITO ÀS SERINGAS, CATETERES, ESCALPES, ETC. QUE A JUNÇÃO CANHÃO CÂNULA NÃO SE DESPRENDA COM O USO E O MANUSEIO. COM DISPOSITIVO DE SEGURANÇA DE FÁCIL ATIVAÇÃO, QUE NÃO INTERFIRA NO DESENVOLVIMENTO DA TÉCNICA E QUE OFEREÇA SEGURANÇA AO PROFISISONAL DE SAÚDE. EMBALADA INDIVIDUALMENTE EM PAPEL GRAU CIRÚRGICO QUE FACILITE A ABERTURA EM TÉCNICA ASSÉPTICA E QUE ASSEGURE A ESTERILIDADE DO PRODUTO DURANTE O TRANSPORTE E ARMAZENAMENTO ATÉ O SEU USO. APRESENTAÇÃO: EMBALAGEM INDIVIDUAL ACONDICIONADA EM CAIXA.
14.	UND	70.000	70.000	AGULHA HIPODÉRMICA 30 X 8 COM DISPOSITIVO DE SEGURANÇA, DESCARTÁVEL. APLICAÇÃO: ADMINISTRAÇÃO DE MEDICAMENTOS. MATERIAL: CÂNULA EM AÇO POLIDO, CANHÃO EM POLIPROPILENO COR PADRÃO (PRETO). CARACTERÍSTICAS ADICIONAIS: ESTÉRIL, CÂNULA SILICONIZADA, POLIDA, ISENTA DE ASPEREZA, COM LÚMEN LIMPO, BISEL TRIFACETADO, AFIADO, LIVRE DE REBARBAS. CANHÃO QUE PROPORCIONE ENCAIXE PERFEITO ÀS SERINGAS, CATETERES, ESCALPES, ETC. QUE A JUNÇÃO CANHÃO CÂNULA NÃO SE DESPRENDA COM O USO E O MANUSEIO. COM DISPOSITIVO DE SEGURANÇA DE FÁCIL ATIVAÇÃO, QUE NÃO INTERFIRA NO DESENVOLVIMENTO DA TÉCNICA E QUE OFEREÇA SEGURANÇA AO PROFISISONAL DE SAÚDE. EMBALADA INDIVIDUALMENTE EM PAPEL GRAU CIRÚRGICO QUE FACILITE A ABERTURA EM TÉCNICA ASSÉPTICA E QUE ASSEGURE A ESTERILIDADE DO PRODUTO DURANTE O TRANSPORTE E ARMAZENAMENTO ATÉ O SEU USO. APRESENTAÇÃO: EMBALAGEM INDIVIDUAL ACONDICIONADA EM CAIXA.
15.	UND	50.000	50.000	AGULHA HIPODÉRMICA 40 X 16, C/ DISPOSITIVO DE SEGURANÇA, DESCARTÁVEL. APLICAÇÃO: ADMINISTRAÇÃO DE MEDICAMENTOS. MATERIAL: CÂNULA EM AÇO POLIDO, CANHÃO EM POLIPROPILENO COR PADRÃO (BRANCO). CARACTERÍSTICAS ADICIONAIS: ESTÉRIL, CÂNULA SILICONIZADA, POLIDA, ISENTA DE ASPEREZA, COM LÚMEN LIMPO, BISEL TRIFACETADO, AFIADO, LIVRE DE REBARBAS. CANHÃO QUE PROPORCIONE ENCAIXE PERFEITO ÀS SERINGAS, CATETERES, ESCALPES, ETC. QUE A JUNÇÃO CANHÃO CÂNULA NÃO SE DESPRENDA COM O USO E O MANUSEIO. COM DISPOSITIVO DE SEGURANÇA DE FÁCIL

Item	UND	2014	2016	DESCRIÇÃO/ ESPECIFICAÇÃO
				ATIVAÇÃO, QUE NÃO INTERFIRA NO DESENVOLVIMENTO DA TÉCNICA E QUE OFEREÇA SEGURANÇA AO PROFISISONAL DE SAÚDE. EMBALADA INDIVIDUALMENTE EM PAPEL GRAU CIRÚRGICO QUE FACILITE A ABERTURA EM TÉCNICA ASSÉPTICA E QUE ASSEGURE A ESTERILIDADE DO PRODUTO DURANTE O TRANSPORTE E ARMAZENAMENTO ATÉ O SEU USO. APRESENTAÇÃO: EMBALAGEM INDIVIDUAL ACONDICIONADA EM CAIXA.
16.	UND	540.000	540.000	AGULHA HIPODÉRMICA 40 X 12 C/ DISPOSITIVO DE SEGURANÇA DESCARTÁVEL. APLICAÇÃO: ADMINISTRAÇÃO DE MEDICAMENTOS. MATERIAL: CÂNULA EM AÇO POLIDO, CANHÃO EM POLIPROPILENO COR PADRÃO (ROSA). CARACTERÍSTICAS ADICIONAIS: ESTÉRIL, CÂNULA SILICONIZADA, POLIDA, ISENTA DE ASPEREZA, COM LÚMEN LIMPO, BISEL TRIFACETADO, AFIADO, LIVRE DE REBARBAS. CANHÃO QUE PROPORCIONE ENCAIXE PERFEITO ÀS SERINGAS, CATETERES, ESCALPES, ETC. QUE A JUNÇÃO CANHÃO CÂNULA NÃO SE DESPRENDA COM O USO E O MANUSEIO. COM DISPOSITIVO DE SEGURANÇA DE FÁCIL ATIVAÇÃO, QUE NÃO INTERFIRA NO DESENVOLVIMENTO DA TÉCNICA E QUE OFEREÇA SEGURANÇA AO PROFISISONAL DE SAÚDE. EMBALADA INDIVIDUALMENTE EM PAPEL GRAU CIRÚRGICO QUE FACILITE A ABERTURA EM TÉCNICA ASSÉPTICA E QUE ASSEGURE A ESTERILIDADE DO PRODUTO DURANTE O TRANSPORTE E ARMAZENAMENTO ATÉ O SEU USO. APRESENTAÇÃO: EMBALAGEM INDIVIDUAL ACONDICIONADA EM CAIXA.
17.	UND	400	400	AGULHA, TIPO AGULHA TIPO HUBBER, TIPO RETA, TAMANHO 20 X 15, MATERIAL CORPO EM AÇO INÓX SILICONIZADO, TIPO PONTA BISEL NÃO CORTANTE, TIPO CONEXÃO CONECTOR EM PLÁSTICO LUER LOCK, TIPO FIXAÇÃO C/ PLACA FIXAÇÃO DOBRÁVEL (TIPO BORBOLETA), CARACTERÍSTICAS ADICIONAIS EXTENSOR EM PVC SILICONIZADO, USO ESTÉRIL, DESCARTÁVEL, TIPO EMBALAGEM INDIVIDUAL
18.	UND	400	400	AGULHA, TIPO AGULHA TIPO HUBBER, TIPO RETA, TAMANHO 20 X 25, MATERIAL CORPO EM AÇO INÓX SILICONIZADO, TIPO PONTA BISEL NÃO CORTANTE, TIPO CONEXÃO CONECTOR EM PLÁSTICO LUER LOCK, TIPO FIXAÇÃO C/ PLACA FIXAÇÃO DOBRÁVEL (TIPO BORBOLETA), CARACTERÍSTICAS ADICIONAIS EXTENSOR EM PVC SILICONIZADO, USO ESTÉRIL, DESCARTÁVEL, TIPO EMBALAGEM INDIVIDUAL
19.	UND	400	400	AGULHA, TIPO AGULHA TIPO HUBBER, TIPO RETA, TAMANHO 22 X 15, MATERIAL CORPO EM AÇO INÓX SILICONIZADO, TIPO PONTA BISEL NÃO CORTANTE, TIPO CONEXÃO CONECTOR EM PLÁSTICO LUER LOCK, TIPO FIXAÇÃO C/ PLACA FIXAÇÃO DOBRÁVEL (TIPO BORBOLETA), CARACTERÍSTICAS ADICIONAIS EXTENSOR EM PVC SILICONIZADO, USO ESTÉRIL, DESCARTÁVEL, TIPO EMBALAGEM INDIVIDUAL
20.	UND	400	400	AGULHA, TIPO AGULHA TIPO HUBBER, TIPO RETA, TAMANHO 20G X 19MM, MATERIAL AÇO INOXIDÁVEL, TIPO PONTA BISEL NÃO CORTANTE, TIPO CONEXÃO CONECTOR EM PLÁSTICO LUER LOCK, TIPO FIXAÇÃO P/CATETER C/PLATAFORMA ACOLCHOADA ANTIALÉRGICA, CARACTERÍSTICA ADICIONAL EXTENSOR EM SILICONE 21CM S/Y, USO ESTÉRIL, DESCARTÁVEL, TIPO EMBALAGEM INDIVIDUAL
21.	UND	1.200	1.200	AGULHA DESC. P/ ANEST. RAQUIDIANA BISEL TIPO QUINCKE 27G 3 ½ ESTERILIZADA POR ÓXIDO DE ETILENO, VALIDADE DE 05 ANOS, AGULHA POUCO MALEÁVEL
22.	UND	1.200	1.200	AGULHA DESC. P/ ANEST. RAQUIDIANA, BISEL TIPO QUINCKE 25G 3.1/2 ESTERILIZADA POR ÓXIDO DE ETILENO, VALIDADE DE 05 ANOS, MAIS OU MENOS MALEÁVEL



Item	UND	2014	2016	DESCRIÇÃO/ ESPECIFICAÇÃO
23.	UND	800	800	AGULHA PERIDURAL, MATERIAL AÇO INOXIDÁVEL, UTILIZAÇÃO DESCARTÁVEL, CALIBRE 18G X 3 1/2', CARACTERÍSTICAS ADICIONAIS COM MANDRIL / CANHÃO TIPO LUER-LOOK, CONFECCIONADO, TIPO PONTA TUHOY, APLICAÇÃO PROCEDIMENTOS ANESTÉSICOS
24.	UND	1.200	1.200	AGULHA PERIDURAL, MATERIAL AÇO INOXIDÁVEL, UTILIZAÇÃO DESCARTÁVEL, CALIBRE 16G X 3 1/2', CARACTERÍSTICAS ADICIONAIS CÂNULA DEMARCADA EM CM, TIPO TUHOY ALETAS, LATERAIS LUER LOCK
25.	UND	600	600	AGULHA RAQUI, MATERIAL AÇO INOXIDÁVEL, UTILIZAÇÃO DESCARTÁVEL, TIPO QUINKE, DIÂMETRO 22 G, CALIBRE 3.1/2
26.	UND	500	500	AGULHA PUNÇÃO, COMPRIMENTO 120, ESTERILIDADE ESTÉRIL, TIPO USO DESCARTÁVEL, CARACTERÍSTICAS ADICIONAIS TIPO VERESS, C/ INDICADOR DE PUNÇÃO, MATERIAL AÇO INOXIDÁVEL, USO SISTEMA DE INFORMAÇÃO DE CAVIDADE POR ESFERA
27.	UND	60.000	60.000	AGULHA HIPODÉRMICA 25 X 6 COM DISPOSITIVO DE SEGURANÇA, DESCARTÁVEL. APLICAÇÃO: ADMINISTRAÇÃO DE MEDICAMENTOS. MATERIAL: CÂNULA EM AÇO POLIDO, CANHÃO EM POLIPROPILENO COR PADRÃO (CASTANHO). CARACTERÍSTICAS ADICIONAIS: ESTÉRIL, CÂNULA SILICONIZADA, POLIDA, ISENTA DE ASPEREZA, COM LÚMEN LIMPO, BISEL TRIFACETADO, AFIADO, LIVRE DE REBARBAS. CANHÃO QUE PROPORCIONE ENCAIXE PERFEITO ÀS SERINGAS, CATETERES, ESCALPES, ETC. QUE A JUNÇÃO CANHÃO CÂNULA NÃO SE DESPRENDA COM O USO E O MANUSEIO. COM DISPOSITIVO DE SEGURANÇA DE FÁCIL ATIVAÇÃO, QUE NÃO INTERFIRA NO DESENVOLVIMENTO DA TÉCNICA E QUE OFEREÇA SEGURANÇA AO PROFISSIONAL DE SAÚDE. EMBALADA INDIVIDUALMENTE EM PAPEL GRAU CIRÚRGICO QUE FACILITE A ABERTURA EM TÉCNICA ASSÉPTICA E QUE ASSEGURE A ESTERILIDADE DO PRODUTO DURANTE O TRANSPORTE E ARMAZENAMENTO ATÉ O SEU USO. APRESENTAÇÃO: EMBALAGEM INDIVIDUAL ACONDICIONADA EM CAIXA.
28.	UND	60.000	60.000	AGULHA HIPODÉRMICA 25 X 7 COM DISPOSITIVO DE SEGURANÇA, DESCARTÁVEL. APLICAÇÃO: ADMINISTRAÇÃO DE MEDICAMENTOS. MATERIAL: CÂNULA EM AÇO POLIDO, CANHÃO EM POLIPROPILENO COR PADRÃO (CASTANHO). CARACTERÍSTICAS ADICIONAIS: ESTÉRIL, CÂNULA SILICONIZADA, POLIDA, ISENTA DE ASPEREZA, COM LÚMEN LIMPO, BISEL TRIFACETADO, AFIADO, LIVRE DE REBARBAS. CANHÃO QUE PROPORCIONE ENCAIXE PERFEITO ÀS SERINGAS, CATETERES, ESCALPES, ETC. QUE A JUNÇÃO CANHÃO CÂNULA NÃO SE DESPRENDA COM O USO E O MANUSEIO. COM DISPOSITIVO DE SEGURANÇA DE FÁCIL ATIVAÇÃO, QUE NÃO INTERFIRA NO DESENVOLVIMENTO DA TÉCNICA E QUE OFEREÇA SEGURANÇA AO PROFISSIONAL DE SAÚDE. EMBALADA INDIVIDUALMENTE EM PAPEL GRAU CIRÚRGICO QUE FACILITE A ABERTURA EM TÉCNICA ASSÉPTICA E QUE ASSEGURE A ESTERILIDADE DO PRODUTO DURANTE O TRANSPORTE E ARMAZENAMENTO ATÉ O SEU USO. APRESENTAÇÃO: EMBALAGEM INDIVIDUAL ACONDICIONADA EM CAIXA.
29.	UND	60.000	60.000	AGULHA HIPODÉRMICA 25 X 9 COM DISPOSITIVO DE SEGURANÇA, DESCARTÁVEL. APLICAÇÃO: ADMINISTRAÇÃO DE MEDICAMENTOS. MATERIAL: CÂNULA EM AÇO POLIDO, CANHÃO EM POLIPROPILENO COR PADRÃO (CASTANHO). CARACTERÍSTICAS ADICIONAIS: ESTÉRIL, CÂNULA SILICONIZADA, POLIDA, ISENTA DE ASPEREZA, COM LÚMEN LIMPO, BISEL TRIFACETADO, AFIADO, LIVRE DE REBARBAS. CANHÃO QUE PROPORCIONE ENCAIXE PERFEITO ÀS

Item	UND	2014	2016	DESCRIÇÃO/ ESPECIFICAÇÃO
				SERINGAS, CATETERES, ESCALPES, ETC. QUE A JUNÇÃO CANHÃO CÂNULA NÃO SE DESPRENDA COM O USO E O MANUSEIO. COM DISPOSITIVO DE SEGURANÇA DE FÁCIL ATIVAÇÃO, QUE NÃO INTERFIRA NO DESENVOLVIMENTO DA TÉCNICA E QUE OFEREÇA SEGURANÇA AO PROFISSIONAL DE SAÚDE. EMBALADA INDIVIDUALMENTE EM PAPEL GRAU CIRÚRGICO QUE FACILITE A ABERTURA EM TÉCNICA ASSÉPTICA E QUE ASSEGURE A ESTERILIDADE DO PRODUTO DURANTE O TRANSPORTE E ARMAZENAMENTO ATÉ O SEU USO. APRESENTAÇÃO: EMBALAGEM INDIVIDUAL ACONDICIONADA EM CAIXA.
30.	UND	60.000	60.000	AGULHA HIPODÉRMICA 30 X 7 COM DISPOSITIVO DE SEGURANÇA, DESCARTÁVEL. APLICAÇÃO: ADMINISTRAÇÃO DE MEDICAMENTOS. MATERIAL: CÂNULA EM AÇO POLIDO, CANHÃO EM POLIPROPILENO COR PADRÃO (LILÁS). CARACTERÍSTICAS ADICIONAIS: ESTÉRIL, CÂNULA SILICONIZADA, POLIDA, ISENTA DE ASPEREZA, COM LÚMEN LIMPO, BISEL TRIFACETADO, AFIADO, LIVRE DE REBARBAS. CANHÃO QUE PROPORCIONE ENCAIXE PERFEITO ÀS SERINGAS, CATETERES, ESCALPES, ETC. QUE A JUNÇÃO CANHÃO CÂNULA NÃO SE DESPRENDA COM O USO E O MANUSEIO. COM DISPOSITIVO DE SEGURANÇA DE FÁCIL ATIVAÇÃO, QUE NÃO INTERFIRA NO DESENVOLVIMENTO DA TÉCNICA E QUE OFEREÇA SEGURANÇA AO PROFISSIONAL DE SAÚDE. EMBALADA INDIVIDUALMENTE EM PAPEL GRAU CIRÚRGICO QUE FACILITE A ABERTURA EM TÉCNICA ASSÉPTICA E QUE ASSEGURE A ESTERILIDADE DO PRODUTO DURANTE O TRANSPORTE E ARMAZENAMENTO ATÉ O SEU USO. APRESENTAÇÃO: EMBALAGEM INDIVIDUAL ACONDICIONADA EM CAIXA.
31.	UND	60.000	60.000	AGULHA HIPODÉRMICA 30 X 9 COM DISPOSITIVO DE SEGURANÇA, DESCARTÁVEL. APLICAÇÃO: ADMINISTRAÇÃO DE MEDICAMENTOS. MATERIAL: CÂNULA EM AÇO POLIDO, CANHÃO EM POLIPROPILENO COR PADRÃO (LILÁS). CARACTERÍSTICAS ADICIONAIS: ESTÉRIL, CÂNULA SILICONIZADA, POLIDA, ISENTA DE ASPEREZA, COM LÚMEN LIMPO, BISEL TRIFACETADO, AFIADO, LIVRE DE REBARBAS. CANHÃO QUE PROPORCIONE ENCAIXE PERFEITO ÀS SERINGAS, CATETERES, ESCALPES, ETC. QUE A JUNÇÃO CANHÃO CÂNULA NÃO SE DESPRENDA COM O USO E O MANUSEIO. COM DISPOSITIVO DE SEGURANÇA DE FÁCIL ATIVAÇÃO, QUE NÃO INTERFIRA NO DESENVOLVIMENTO DA TÉCNICA E QUE OFEREÇA SEGURANÇA AO PROFISSIONAL DE SAÚDE. EMBALADA INDIVIDUALMENTE EM PAPEL GRAU CIRÚRGICO QUE FACILITE A ABERTURA EM TÉCNICA ASSÉPTICA E QUE ASSEGURE A ESTERILIDADE DO PRODUTO DURANTE O TRANSPORTE E ARMAZENAMENTO ATÉ O SEU USO. APRESENTAÇÃO: EMBALAGEM INDIVIDUAL ACONDICIONADA EM CAIXA.
32.	UND	540.000	540.000	AGULHA PARA ASPIRAÇÃO DE MEDICAMENTO 25 X 12 PONTA ROMBA, DESCARTÁVEL. APLICAÇÃO: ASPIRAÇÃO DE MEDICAMENTOS E LIMPEZA DE FERIMENTOS. MATERIAL: CÂNULA EM AÇO POLIDO, CANHÃO EM POLIPROPILENO COR PADRÃO (VERMELHO). CARACTERÍSTICAS ADICIONAIS: ESTÉRIL, CÂNULA SILICONIZADA, POLIDA, ISENTA DE ASPEREZA, COM LÚMEN LIMPO, COM BISEL SIMPLES DE AFIAÇÃO ADEQUADA PARA A PERFURAÇÃO DE FRASCOS-AMPOLA E QUE PERMITA MAIOR SEGURANÇA NA LIMPEZA DE FERIMENTOS, LIVRE DE REBARBAS. CANHÃO QUE PROPORCIONE ENCAIXE PERFEITO ÀS SERINGAS. QUE A JUNÇÃO CANHÃO CÂNULA NÃO SE DESPRENDA COM O USO E O MANUSEIO. EMBALADA INDIVIDUALMENTE EM PAPEL GRAU

Item	UND	2014	2016	DESCRIÇÃO/ ESPECIFICAÇÃO
				CIRÚRGICO QUE FACILITE A ABERTURA EM TÉCNICA ASSÉPTICA E QUE ASSEGURE A ESTERILIDADE DO PRODUTO DURANTE O TRANSPORTE E ARMAZENAMENTO ATÉ O SEU USO. APRESENTAÇÃO: EMBALAGEM INDIVIDUAL ACONDICIONADA EM CAIXA.
33.	UND	120	120	CATETER TOTALMENTE IMPLANTÁVEL, CAPACIDADE DO RESERVATÓRIO DE 0,31 ML E SEPTO DE 10MM, CATETER DE 800MM, COM DIÂMETRO INTERNO DE 1,1MM E EXTERNO DE 2,25MM (6,5FR). PORT FABRICADO EM TITÂNIO E RECOBERTO EM SILICONE, CATETER EM SILICONE MILIMETRADO, EMBALAGEM INDIVIDUAL EM PAPEL GRAU CIRURGICO E FILME TERMOPLÁSTICO. NA EMBALAGEM DEVERA ESTAR IMPRESSO DADOS DE IDENTIFICAÇÃO, PROCEDÊNCIA, DATA DE FABRICAÇÃO, TIPO DE ESTERILIZAÇÃO, PRAZO DE VALIDADE E REGISTRO NO MINISTÉRIO DA SAÚDE.
34.	UND	120	120	CONJUNTO (I), TIPO USO QUIMIOTERAPIA ALTO FLUXO 10FR, COMPONENTE ADICIONAL CÂMARA TITÂNIO 30 X 14,5MM, 6,9G, COMPONENTES 1 SUPERFÍCIE PUNÇÃO 11,5MM, CATETER SILICONE 60CM, ACESSÓRIOS 2 ANÉIS; AGULHA HUBBER, LEVANTADOR VEIA, ADITIVOS INTRODUTOR COM GUIA EM 'J' REVESTIDO EM PTFE
35.	UND	200	200	CATETER RADIAL ARTERIAL C/3 JANELAS 18 GA C/ CAMARA FECHADA BISEL DE AGULHA PROPRIA P/ ARTERIA RADIAL TAM. 18G
36.	UND	5.000	5.000	CATETER INTRAVENOSO PERIFÉRICO, DO TIPO POR FORA DA AGULHA. AGULHA SILICONIZADA COM BISEL BI-ANGULADO E TRIFACETADO. CATETER CONFECCIONADO EM POLIURETANO OU VIALON. COM PROTETOR DO CONJUNTO AGULHA E CATETER, CONECTOR LUER LOCK TRANSLÚCIDO, CODIFICADO POR CORES E COM RANHURAS PARA FIXAÇÃO. CÂMARA DE REFLUXO EM CRISTAL. ESTERILIDADE ESTÉRIL TAMANHO: 14G
37.	UND	6.000	6.000	CATETER INTRAVENOSO PERIFÉRICO, DO TIPO POR FORA DA AGULHA. AGULHA SILICONIZADA COM BISEL BI-ANGULADO E TRIFACETADO. CATETER CONFECCIONADO EM POLIURETANO OU VIALON. COM PROTETOR DO CONJUNTO AGULHA E CATETER, CONECTOR LUER LOCK TRANSLÚCIDO, CODIFICADO POR CORES E COM RANHURAS PARA FIXAÇÃO. CÂMARA DE REFLUXO EM CRISTAL. ESTERILIDADE ESTÉRIL. TAMANHO: 16G
38.	UND	20.000	20.000	CATETER INTRAVENOSO PERIFÉRICO, DO TIPO POR FORA DA AGULHA. AGULHA SILICONIZADA COM BISEL BI-ANGULADO E TRIFACETADO. CATETER CONFECCIONADO EM POLIURETANO OU VIALON. COM PROTETOR DO CONJUNTO AGULHA E CATETER, CONECTOR LUER LOCK TRANSLÚCIDO, CODIFICADO POR CORES E COM RANHURAS PARA FIXAÇÃO. CÂMARA DE REFLUXO EM CRISTAL. ESTERILIDADE ESTÉRIL. TAMANHO: 18G
39.	UND	36.000	36.000	CATETER INTRAVENOSO PERIFÉRICO, DO TIPO POR FORA DA AGULHA. AGULHA SILICONIZADA COM BISEL BI-ANGULADO E TRIFACETADO. CATETER CONFECCIONADO EM POLIURETANO OU VIALON. COM PROTETOR DO CONJUNTO AGULHA E CATETER, CONECTOR LUER LOCK TRANSLÚCIDO, CODIFICADO POR CORES E COM RANHURAS PARA FIXAÇÃO. CÂMARA DE REFLUXO EM CRISTAL. ESTERILIDADE ESTÉRIL. TAMANHO: 20G
40.	UND	42.000	42.000	CATETER INTRAVENOSO PERIFÉRICO, DO TIPO POR FORA DA AGULHA. AGULHA SILICONIZADA COM BISEL BI-ANGULADO E TRIFACETADO. CATETER CONFECCIONADO EM POLIURETANO OU VIALON. COM PROTETOR DO CONJUNTO AGULHA E CATETER, CONECTOR LUER LOCK TRANSLÚCIDO, CODIFICADO POR CORES E COM RANHURAS PARA FIXAÇÃO.

Item	UND	2014	2016	DESCRIÇÃO/ ESPECIFICAÇÃO
				CÂMARA DE REFLUXO EM CRISTAL. ESTERILIDADE ESTÉRIL TAMANHO: 22G
41.	UND	10.000	10.000	CATETER INTRAVENOSO PERIFÉRICO, DO TIPO POR FORA DA AGULHA. AGULHA SILICONIZADA COM BI-ANGULADO E TRIFACETADO. CATETER CONFECCIONADO EM POLIURETANO OU VIALON. COM PROTETOR DO CONJUNTO AGULHA E CATETER, CONECTOR LUER LOCK TRANSLÚCIDO, CODIFICADO POR CORES E COM RANHURAS PARA FIXAÇÃO. CÂMARA DE REFLUXO EM CRISTAL. ESTERILIDADE ESTÉRIL TAMANHO: 24G
42.	UND	5.000	5.000	CATETER INTRAVENOSO PERIFÉRICO 14G, COM DISPOSITIVO DE SEGURANÇA, ESTÉRIL. APLICAÇÃO: ACESSO VENOSO PERIFÉRICO. MATERIAL: POLIURETANO/VIALON. TAMANHO: DIÂMETRO 14 G. CARACTERÍSTICAS ADICIONAIS: AGULHA COM BISEL TRIFACETADO E AFIADO EM AÇO, POLIDA, ISENTA DE ASPEREZA, QUE PROPORCIONE PENETRAÇÃO SUAVE E FACILIDADE DE PUNÇÃO, COM PROTETOR PLÁSTICO, CATETER INTRAVENOSO ESTÉRIL, CONSTITUÍDO DE CÂNULA EM POLIURETANO RADIOPACO INERTE, FLEXÍVEL, E QUE NÃO PROVOQUE REBARBAS QUANDO DAS PUNÇÕES, QUE PERMITA PERFEITO DESLIZAMENTO NO VASO, COM CANHÃO NA COR PADRÃO (LARANJA) QUE POSSIBILITE PERFEITA ADAPTAÇÃO À SERINGA E EQUIPOS, E COM PROTETOR PLÁSTICO. COM CÂMARA DE REFLUXO TRANSPARENTE PARA VISUALIZAÇÃO DO REFLUXO SANGUÍNEO, COM FILTRO E TAMPA OCLUSIVA TIPO LUER. EMBALADO INDIVIDUALMENTE EM PAPEL GRAU CIRÚRGICO QUE FACILITE A ABERTURA EM TÉCNICA ASSÉPTICA E QUE ASSEGURE A ESTERILIDADE DO PRODUTO DURANTE O TRANSPORTE E ARMAZENAMENTO ATÉ O SEU USO. APRESENTAÇÃO: EMBALAGEM INDIVIDUAL ACONDICIONADAS EM CAIXA.
43.	UND	6.000	6.000	CATETER INTRAVENOSO PERIFÉRICO 16G, COM DISPOSITIVO DE SEGURANÇA, ESTÉRIL. APLICAÇÃO: ACESSO VENOSO PERIFÉRICO. MATERIAL: POLIURETANO/VIALON. TAMANHO: DIÂMETRO 16 G. CARACTERÍSTICAS ADICIONAIS: AGULHA COM BISEL TRIFACETADO E AFIADO EM AÇO, POLIDA, ISENTA DE ASPEREZA, QUE PROPORCIONE PENETRAÇÃO SUAVE E FACILIDADE DE PUNÇÃO, COM PROTETOR PLÁSTICO, CATETER INTRAVENOSO ESTÉRIL, CONSTITUÍDO DE CÂNULA EM POLIURETANO RADIOPACO INERTE, FLEXÍVEL, E QUE NÃO PROVOQUE REBARBAS QUANDO DAS PUNÇÕES, QUE PERMITA PERFEITO DESLIZAMENTO NO VASO, COM CANHÃO NA COR PADRÃO (CINZA) QUE POSSIBILITE PERFEITA ADAPTAÇÃO À SERINGA E EQUIPOS, E COM PROTETOR PLÁSTICO. COM CÂMARA DE REFLUXO TRANSPARENTE PARA VISUALIZAÇÃO DO REFLUXO SANGUÍNEO, COM FILTRO E TAMPA OCLUSIVA TIPO LUER. EMBALADO INDIVIDUALMENTE EM PAPEL GRAU CIRÚRGICO QUE FACILITE A ABERTURA EM TÉCNICA ASSÉPTICA E QUE ASSEGURE A ESTERILIDADE DO PRODUTO DURANTE O TRANSPORTE E ARMAZENAMENTO ATÉ O SEU USO. APRESENTAÇÃO: EMBALAGEM INDIVIDUAL ACONDICIONADAS EM CAIXA.
44.	UND	20.000	20.000	CATETER INTRAVENOSO PERIFÉRICO 18G, COM DISPOSITIVO DE SEGURANÇA, ESTÉRIL. APLICAÇÃO: ACESSO VENOSO PERIFÉRICO. MATERIAL: POLIURETANO/VIALON. TAMANHO: DIÂMETRO 18 G. CARACTERÍSTICAS ADICIONAIS: AGULHA COM BISEL TRIFACETADO E AFIADO EM AÇO, POLIDA, ISENTA DE ASPEREZA, QUE PROPORCIONE PENETRAÇÃO SUAVE E FACILIDADE DE PUNÇÃO, COM PROTETOR PLÁSTICO, CATETER INTRAVENOSO ESTÉRIL, CONSTITUÍDO DE CÂNULA EM POLIURETANO RADIOPACO INERTE, FLEXÍVEL, E QUE NÃO PROVOQUE REBARBAS QUANDO DAS PUNÇÕES, QUE

Item	UND	2014	2016	DESCRIÇÃO/ ESPECIFICAÇÃO
				PERMITA PERFEITO DESLIZAMENTO NO VASO, COM CANHÃO NA COR PADRÃO (VERDE) QUE POSSIBILITE PERFEITA ADAPTAÇÃO À SERINGA E EQUIPOS, E COM PROTETOR PLÁSTICO. COM CÂMARA DE REFLUXO TRANSPARENTE PARA VISUALIZAÇÃO DO REFLUXO SANGUÍNEO, COM FILTRO E TAMPA OCLUSIVA TIPO LUER. EMBALADO INDIVIDUALMENTE EM PAPEL GRAU CIRÚRGICO QUE FACILITE A ABERTURA EM TÉCNICA ASSÉPTICA E QUE ASSEGURE A ESTERILIDADE DO PRODUTO DURANTE O TRANSPORTE E ARMAZENAMENTO ATÉ O SEU USO. APRESENTAÇÃO: EMBALAGEM INDIVIDUAL ACONDICIONADAS EM CAIXA.
45.	UND	36.000	36.000	CATETER INTRAVENOSO PERIFÉRICO 20G, COM DISPOSITIVO DE SEGURANÇA, ESTÉRIL. APLICAÇÃO: ACESSO VENOSO PERIFÉRICO. MATERIAL: POLIURETANO/VIALON. TAMANHO: DIÂMETRO 20 G. CARACTERÍSTICAS ADICIONAIS: AGULHA COM BISEL TRIFACETADO E AFIADO EM AÇO, POLIDA, ISENTA DE ASPEREZA, QUE PROPORCIONE PENETRAÇÃO SUAVE E FACILIDADE DE PUNÇÃO, COM PROTETOR PLÁSTICO, CATÉTER INTRAVENOSO ESTÉRIL, CONSTITUÍDO DE CÂNULA EM POLIURETANO RADIOPACO INERTE, FLEXÍVEL, E QUE NÃO PROVOQUE REBARBAS QUANDO DAS PUNÇÕES, QUE PERMITA PERFEITO DESLIZAMENTO NO VASO, COM CANHÃO NA COR PADRÃO (ROSA) QUE POSSIBILITE PERFEITA ADAPTAÇÃO À SERINGA E EQUIPOS, E COM PROTETOR PLÁSTICO. COM CÂMARA DE REFLUXO TRANSPARENTE PARA VISUALIZAÇÃO DO REFLUXO SANGUÍNEO, COM FILTRO E TAMPA OCLUSIVA TIPO LUER. EMBALADO INDIVIDUALMENTE EM PAPEL GRAU CIRÚRGICO QUE FACILITE A ABERTURA EM TÉCNICA ASSÉPTICA E QUE ASSEGURE A ESTERILIDADE DO PRODUTO DURANTE O TRANSPORTE E ARMAZENAMENTO ATÉ O SEU USO. APRESENTAÇÃO: EMBALAGEM INDIVIDUAL ACONDICIONADAS EM CAIXA.
46.	UND	42.000	42.000	CATETER INTRAVENOSO PERIFÉRICO 22G, COM DISPOSITIVO DE SEGURANÇA, ESTÉRIL. APLICAÇÃO: ACESSO VENOSO PERIFÉRICO. MATERIAL: POLIURETANO/VIALON. TAMANHO: DIÂMETRO 22 G. CARACTERÍSTICAS ADICIONAIS: AGULHA COM BISEL TRIFACETADO E AFIADO EM AÇO, POLIDA, ISENTA DE ASPEREZA, QUE PROPORCIONE PENETRAÇÃO SUAVE E FACILIDADE DE PUNÇÃO, COM PROTETOR PLÁSTICO, CATÉTER INTRAVENOSO ESTÉRIL, CONSTITUÍDO DE CÂNULA EM POLIURETANO RADIOPACO INERTE, FLEXÍVEL, E QUE NÃO PROVOQUE REBARBAS QUANDO DAS PUNÇÕES, QUE PERMITA PERFEITO DESLIZAMENTO NO VASO, COM CANHÃO NA COR PADRÃO (AZUL) QUE POSSIBILITE PERFEITA ADAPTAÇÃO À SERINGA E EQUIPOS, E COM PROTETOR PLÁSTICO. COM CÂMARA DE REFLUXO TRANSPARENTE PARA VISUALIZAÇÃO DO REFLUXO SANGUÍNEO, COM FILTRO E TAMPA OCLUSIVA TIPO LUER. EMBALADO INDIVIDUALMENTE EM PAPEL GRAU CIRÚRGICO QUE FACILITE A ABERTURA EM TÉCNICA ASSÉPTICA E QUE ASSEGURE A ESTERILIDADE DO PRODUTO DURANTE O TRANSPORTE E ARMAZENAMENTO ATÉ O SEU USO. APRESENTAÇÃO: EMBALAGEM INDIVIDUAL ACONDICIONADAS EM CAIXA.
47.	UND	10.000	10.000	CATETER INTRAVENOSO PERIFÉRICO 24G, COM DISPOSITIVO DE SEGURANÇA, ESTÉRIL. APLICAÇÃO: ACESSO VENOSO PERIFÉRICO. MATERIAL: POLIURETANO/VIALON. TAMANHO: DIÂMETRO 24 G. CARACTERÍSTICAS ADICIONAIS: AGULHA COM BISEL TRIFACETADO E AFIADO EM AÇO, POLIDA, ISENTA DE ASPEREZA, QUE PROPORCIONE PENETRAÇÃO SUAVE E FACILIDADE DE PUNÇÃO, COM PROTETOR PLÁSTICO, CATÉTER INTRAVENOSO ESTÉRIL, CONSTITUÍDO DE CÂNULA EM POLIURETANO RADIOPACO INERTE, FLEXÍVEL, E QUE NÃO

Item	UND	2014	2016	DESCRIÇÃO/ ESPECIFICAÇÃO
				PROVOQUE REBARBAS QUANDO DAS PUNÇÕES, QUE PERMITA PERFEITO DESLIZAMENTO NO VASO, COM CANHÃO NA COR PADRÃO (AMARELO) QUE POSSIBILITE PERFEITA ADAPTAÇÃO À SERINGA E EQUIPOS, E COM PROTETOR PLÁSTICO. COM CÂMARA DE REFLUXO TRANSPARENTE PARA VISUALIZAÇÃO DO REFLUXO SANGUÍNEO, COM FILTRO E TAMPA OCLUSIVA TIPO LUER. EMBALADO INDIVIDUALMENTE EM PAPEL GRAU CIRÚRGICO QUE FACILITE A ABERTURA EM TÉCNICA ASSÉPTICA E QUE ASSEGURE A ESTERILIDADE DO PRODUTO DURANTE O TRANSPORTE E O ARMAZENAMENTO ATÉ O SEU USO. APRESENTAÇÃO: EMBALAGEM INDIVIDUAL ACONDICIONADAS EM CAIXA.
48.	UND	1.200	1.200	CATETER INTRAVENOSO, MATERIAL VIALON/RADIOPACO, CALIBRE 18 G, APLICAÇÃO PERIFÉRICO, CARACTERÍSTICAS ADICIONAIS C/ASAS,TUBO EXTENSOR,2 VIAS ACESSO,SILICONIZADO, TIPO USO DESCARTÁVEL, ESTERILIDADE ESTÉRIL, EMBALAGEM ABERTURA ASSÉPTICA, COMPONENTE DISPOSITIVO SEGURANÇA, AGULHA REENCAPE AUTOMÁTICO
49.	UND	1.200	1.200	CATETER INTRAVENOSO, MATERIAL VIALON/RADIOPACO, CALIBRE 20 G, APLICAÇÃO PERIFÉRICO, CARACTERÍSTICAS ADICIONAIS C/ASAS,TUBO EXTENSOR,2 VIAS ACESSO,SILICONIZADO, TIPO USO DESCARTÁVEL, ESTERILIDADE ESTÉRIL, EMBALAGEM ABERTURA ASSÉPTICA, COMPONENTE DISPOSITIVO SEGURANÇA, AGULHA REENCAPE AUTOMÁTICO
50.	UND	1.200	1.200	CATETER INTRAVENOSO, MATERIAL VIALON/RADIOPACO, CALIBRE 22 G, APLICAÇÃO PERIFÉRICO, CARACTERÍSTICAS ADICIONAIS C/ASAS,TUBO EXTENSOR,2 VIAS ACESSO,SILICONIZADO, TIPO USO DESCARTÁVEL, ESTERILIDADE ESTÉRIL, EMBALAGEM ABERTURA ASSÉPTICA, COMPONENTE DISPOSITIVO SEGURANÇA, AGULHA REENCAPE AUTOMÁTICO
51.	UND	1.200	1.200	CATETER INTRAVENOSO, MATERIAL VIALON/RADIOPACO, CALIBRE 24 G, APLICAÇÃO PERIFÉRICO, CARACTERÍSTICAS ADICIONAIS C/ASAS,TUBO EXTENSOR,2 VIAS ACESSO,SILICONIZADO, TIPO USO DESCARTÁVEL, ESTERILIDADE ESTÉRIL, EMBALAGEM ABERTURA ASSÉPTICA, COMPONENTE DISPOSITIVO SEGURANÇA, AGULHA REENCAPE AUTOMÁTICO
52.	UND	120	120	CATETER, SILICONE, EPICUTÂNEO-CAVA, DESCARTÁVEL, COM AGULHA 30 CM, 0,3 X 0,6 MM, VOLUME 0,20 ML, CALIBRE 1,9 FR, OPÇÃO EM KIT COM TODOS OS DISPOSITIVOS NECESSÁRIOS PARA INSERÇÃO.
53.	UND	20.000	20.000	CATETER OXIGENOTERAPIA, MATERIAL TUBO PLÁSTICO ATÓXICO, TIPO FLEXÍVEL, PONTA ARREDONDADA, TIPO ÓCULOS, TAMANHO ADULTO, TIPO USO DESCARTÁVEL, ESTERILIDADE ESTÉRIL, CARACTERÍSTICAS ADICIONAIS EMBALAGEM INDIVIDUAL, TIPO ADAPTADOR C/ ADAPTADOR PARA TUBO DE LÁTEX, PRONGA EM SILICONE CONTORNO ARREDONDADO
54.	UND	1.000	1.000	CATETER NASAL PARA OXIGENOTERAPIA, TIPO ÓCULOS, NEONATAL, MALEÁVEL, COM ANEL DE AJUSTE, DESCARTÁVEL, ESTÉRIL, PRONGA EM SILICONE CONTORNO ARREDONDADO, COM CONECTOR PADRÃO PARA FLUXÔMETRO DE OXIGÊNIO
55.	UND	1.000	1.000	CATETER NASAL PARA OXIGENOTERAPIA, TIPO ÓCULOS, PEDIÁTRICO/INFANTIL, MALEÁVEL, COM ANEL DE AJUSTE, DESCARTÁVEL, NÃO ESTÉRIL, PRONGA EM SILICONE, COM CONECTOR PADRÃO PARA FLUXÔMETRO DE OXIGÊNIO
56.	UND	120	120	CATETER PARA SUBCLÁVIA, POLIURETANO, VENOSO CENTRAL, DESCARTÁVEL, ESTÉRIL, PUNÇÃO VENOSA,

Item	UND	2014	2016	DESCRIÇÃO/ ESPECIFICAÇÃO
57.	UND	1.200	1.200	CALIBRE 14 GAUGES, 1 VIA INFUSÃO, 20,50 CM, ADULTO CATETER DUPLO LÚMEN, APLICAÇÃO PUNÇÃO INTRAVENOSO ADULTO, ESTERILIDADE ESTÉRIL, TIPO USO DESCARTÁVEL, MATERIAL POLIURETANO, TAMANHO 15 A 20, TIPO PONTA ATRAUMÁTICA, TIPO RADIOPACO, DIÂMETRO 7 FR COM LÚMENS 16G/18G
58.	UND	1.200	1.200	CATETER DUPLO LÚMEN, APLICAÇÃO VENOSO CENTRAL, ESTERILIDADE ESTÉRIL, TIPO USO DESCARTÁVEL, MATERIAL POLIURETANO, DIÂMETRO 7FR COM LÚMENS 14G/18G, CARACTERÍSTICAS ADICIONAIS PARA TÉCNICA SELDINGER, COM PINÇA CORTA-FLUXO, COMPRIMENTO CATETER 20CM
59.	UND	200	200	CATETER DUPLO LÚMEN, ESTERILIDADE ESTÉRIL, TIPO USO DESCARTÁVEL, TIPO PONTA GUIA METÁLICA EM J' 0,9MM X 53CM, DIÂMETRO 7 FR COM LÚMENS 16G/16G, CARACTERÍSTICAS ADICIONAIS AGULHA INTRODUTORA CVÁLVULA ANTIREFLUXO, COMPRIMENTO CATETER 20CM
60.	UND	300	300	CATETER CENTRAL DE INSERÇÃO PERIFÉRICA (PICC), ESTÉRIL. APLICAÇÃO: TERAPIA ENDOVENOSA DE LONGA PERMANÊNCIA USO ADULTO E GERIÁTRICO. MATERIAL: SILICONE. TAMANHO: 4.8 - 5 FR X 50 CM OU SUPERIOR. CARACTERÍSTICAS ADICIONAIS: TIPO PERCUTÂNEO, EXTRAMACIO, TOTALMENTE DEMARCADO DE 1 EM 1 CENTÍMETRO, RADIOPACO, BAINHA PLÁSTICA, ACOMPANHADO DE INTRODUTOR BI PARTÍVEL E BISEL TRIFACETADO QUE PERMITA A VISUALIZAÇÃO DO FLUXO SANGUÍNEO, COM TAMPA FILTRO E FITA MÉTRICA DESCARTÁVEL PARA MEDIÇÃO EXATA DO CATETER. COM ESTRUTURA CONFECCIONADA EM UMA ÚNICA PEÇA, EVITANDO A MIGRAÇÃO DE PARTES DO CATETER. QUE ASSEGURE TEMPO DE PERMANÊNCIA DE 06 MESES À 01 ANO DE USO, RESISTENTE A DOBRAS, COM BAIXA ADERÊNCIA BACTERIANA ATÉ O FIM DO TRATAMENTO. EMBALAGEM INDIVIDUAL RÍGIDA QUE PERMITA A ABERTURA EM TÉCNICA ASSÉPTICA, CAPAZ DE ASSEGURAR A ESTERILIDADE DO PRODUTO DURANTE O TRANSPORTE, ARMAZENAMENTO, ATÉ O MOMENTO DO USO. APRESENTAÇÃO: EMBALAGEM INDIVIDUAL ACONDICIONADA EM CAIXA.
61.	UND	300	300	CATETER CENTRAL DE INSERÇÃO PERIFÉRICA (PICC), ESTÉRIL. APLICAÇÃO: TERAPIA ENDOVENOSA DE LONGA PERMANÊNCIA USO INFANTO JUVENIL E EM IDOSOS. MATERIAL: SILICONE. TAMANHO: 3.8 - 4 FR X 50 - 65 CM. CARACTERÍSTICAS ADICIONAIS: TIPO PERCUTÂNEO, EXTRAMACIO, TOTALMENTE DEMARCADO DE 1 EM 1 CENTÍMETRO, RADIOPACO, BAINHA PLÁSTICA, ACOMPANHADO DE INTRODUTOR BI PARTÍVEL E BISEL TRIFACETADO QUE PERMITA A VISUALIZAÇÃO DO FLUXO SANGUÍNEO, COM TAMPA FILTRO E FITA MÉTRICA DESCARTÁVEL PARA MEDIÇÃO EXATA DO CATETER. COM ESTRUTURA CONFECCIONADA EM UMA ÚNICA PEÇA, EVITANDO A MIGRAÇÃO DE PARTES DO CATETER. QUE ASSEGURE TEMPO DE PERMANÊNCIA DE 06 MESES À 01 ANO DE USO, RESISTENTE A DOBRAS, COM BAIXA ADERÊNCIA BACTERIANA ATÉ O FIM DO TRATAMENTO. EMBALAGEM INDIVIDUAL RÍGIDA QUE PERMITA A ABERTURA EM TÉCNICA ASSÉPTICA, CAPAZ DE ASSEGURAR A ESTERILIDADE DO PRODUTO DURANTE O TRANSPORTE, ARMAZENAMENTO, ATÉ O MOMENTO DO USO. APRESENTAÇÃO: EMBALAGEM INDIVIDUAL ACONDICIONADA EM CAIXA.
62.	UND	500	500	CATETER CENTRAL DE INSERÇÃO PERIFÉRICA (PICC), ESTÉRIL. APLICAÇÃO: TERAPIA ENDOVENOSA DE LONGA PERMANÊNCIA EM RECÉM NASCIDOS. MATERIAL: SILICONE. TAMANHO: 1,9 - 2 FR X 50 CM. CARACTERÍSTICAS

Item	UND	2014	2016	DESCRIÇÃO/ ESPECIFICAÇÃO
				ADICIONAIS: TIPO PERCUTÂNEO, EXTRAMACIO, TOTALMENTE DEMARCADO DE 1 EM 1 CENTÍMETRO, RADIOPACO, ACOMPANHADO DE INTRODUTOR BI PARTÍVEL E BISEL TRIFACETADO QUE PERMITA A VISUALIZAÇÃO DO FLUXO SANGUÍNEO, COM TAMPA FILTRO E FITA MÉTRICA DESCARTÁVEL PARA MEDIÇÃO EXATA DO CATÉTER. COM ESTRUTURA CONFECCIONADA EM UMA ÚNICA PEÇA, EVITANDO A MIGRAÇÃO DE PARTES DO CATÉTER. QUE ASSEGURE TEMPO DE PERMANÊNCIA DE 06 MESES À 01 ANO DE USO, RESISTENTE A DOBRAS, COM BAIXA ADERÊNCIA BACTERIANA ATÉ O FIM DO TRATAMENTO. EMBALAGEM INDIVIDUAL RÍGIDA QUE PERMITA A ABERTURA EM TÉCNICA ASSÉPTICA, CAPAZ DE ASSEGURAR A ESTERILIDADE DO PRODUTO DURANTE O TRANSPORTE, ARMAZENAMENTO, ATÉ O MOMENTO DO USO. APRESENTAÇÃO: EMBALAGEM INDIVIDUAL ACONDICIONADA EM CAIXA (KIT).
63.	UND	300	300	CATETER CENTRAL DE INSERÇÃO PERIFÉRICA (PICC), ESTÉRIL. APLICAÇÃO: TERAPIA ENDOVENOSA DE LONGA PERMANÊNCIA EM CRIANÇAS. MATERIAL: SILICONE. TAMANHO: 2.8 - 3 FR X 50 - 65 CM. CARACTERÍSTICAS ADICIONAIS: TIPO PERCUTÂNEO, EXTRAMACIO, TOTALMENTE DEMARCADO DE 1 EM 1 CENTÍMETRO, RADIOPACO, BAINHA PLÁSTICA, ACOMPANHADO DE INTRODUTOR BI PARTÍVEL E BISEL TRIFACETADO QUE PERMITA A VISUALIZAÇÃO DO FLUXO SANGUÍNEO, COM TAMPA FILTRO E FITA MÉTRICA DESCARTÁVEL PARA MEDIÇÃO EXATA DO CATETER. COM ESTRUTURA CONFECCIONADA EM UMA ÚNICA PEÇA, EVITANDO A MIGRAÇÃO DE PARTES DO CATETER. QUE ASSEGURE TEMPO DE PERMANÊNCIA DE 06 MESES À 01 ANO DE USO, RESISTENTE A DOBRAS, COM BAIXA ADERÊNCIA BACTERIANA ATÉ O FIM DO TRATAMENTO. EMBALAGEM INDIVIDUAL RÍGIDA QUE PERMITA A ABERTURA EM TÉCNICA ASSÉPTICA, CAPAZ DE ASSEGURAR A ESTERILIDADE DO PRODUTO DURANTE O TRANSPORTE, ARMAZENAMENTO, ATÉ O MOMENTO DO USO.
64.	UND	600	600	CATETER, TIPO EPIDURAL, APLICAÇÃO APIROGÊNICO, ATÓXICO, ESTÉRIL, RADIOPACO, CALIBRE 16
65.	UND	300	300	CATETER, MATERIAL NYLON, TIPO EPIDURAL, CALIBRE 18, REVESTIMENTO RADIOPACO, ESTÉRIL, DESCARTÁVEL
66.	UND	360	360	CATETER, MATERIAL PVC, TIPO URETRAL, TIPO USO DESCARTÁVEL, ESTERILIDADE ESTÉRIL, APLICAÇÃO PROCEDIMENTOS UROLÓGICOS, CARACTERÍSTICAS ADICIONAIS COM GUIA DUPLO 0,038" 150 CM E FORMATO 'J', COMPRIMENTO 260, USO ADULTO, CALIBRE 6
67.	UND	360	360	CATETER, MATERIAL POLIPROPILENO, TIPO DUPLO J, REVESTIMENTO DESCARTÁVEL, ESTÉRIL, TIPO EXTENSÃO STENT URETRAL SILICONIZADO, EMPURRADOR 6FR X 28CM, CARACTERÍSTICAS ADICIONAIS 1 GUIA TEFLON 0,038" X 100CM
68.	UND	360	360	CATETER, MATERIAL POLIPROPILENO, TIPO DUPLO J, CALIBRE 16, MODELO STENT URETRAL SILICONIZADO, EMPURRADOR 4,8FR X 28CM, REVESTIMENTO DESCARTÁVEL, ESTÉRIL, CARACTERÍSTICAS ADICIONAIS 1 GUIA TEFLON 0,028" X 100CM
69.	UND	360	360	CATETER, MATERIAL POLIPROPILENO, TIPO URETRAL, TIPO USO C/ GUIA 0,035", COMPRIMENTO 22, CALIBRE 4,7, MODELO PIGTAIL DUPLO, PONTA J, REVESTIMENTO DESCARTÁVEL, ESTÉRIL
70.	UND	800	800	CONTROLADOR INFUSÃO INTRAVENOSA DE PRECISÃO, PLÁSTICO, APIROGÊNICO, MANUAL, ESTÉRIL, CÂMARA COM REGULADOR DE FLUXO (DOSI FLOW), CONTROLADOR TUTODROP - 2 ST90E OU SIMILAR



Item	UND	2014	2016	DESCRIÇÃO/ ESPECIFICAÇÃO
71.	UND	20.000	20.000	EQUIPO BOMBA INFUSORA, TIPO P/ NUTRIÇÃO ENTERAL, MATERIAL PVC CRISTAL, TIPO CÂMARA FLEXÍVEL S/FILTRO AR, TIPO GOTEJADOR GOTA PADRÃO, TIPO PINÇA REGULADOR DE FLUXO, TIPO CONECTOR ESCALONADO P/ SONDA C/ TAMPA, ESTERELIDADE ESTÉRIL, DESCARTÁVEL. EQUIPO COMPATÍVEL COM EQUIPAMENTO SANTRONIC OU SIMILAR. <b>OBS: EMPRESA VENCEDORA TERÁ QUE FORNECER SOB COMODATO AS BOMBAS DE INFUSÃO BEM COMO SUA MANUTENÇÃO.</b>
72.	UND	20.000	20.000	EQUIPO BOMBA INFUSORA PERISTALTICO LINEAR, TIPO P/ NUTRIÇÃO ENTERAL, MATERIAL PVC CRISTAL, TIPO CÂMARA FLEXÍVEL S/FILTRO AR, TIPO GOTEJADOR GOTA PADRÃO, TIPO PINÇA REGULADOR DE FLUXO, TIPO CONECTOR ESCALONADO P/ SONDA C/ TAMPA, ESTERELIDADE ESTÉRIL, DESCARTÁVEL. <b>PERISTALTICO LINEAR OBS: EMPRESA VENCEDORA TERÁ QUE FORNECER SOB COMODATO AS BOMBAS DE INFUSÃO BEM COMO SUA MANUTENÇÃO.</b>
73.	UND	15.000	15.000	EQUIPO PARA USO EM BOMBA DE INFUSÃO, ISENTO DE PVC, COM 220 CM DE COMPRIMENTO E PRIME DE 14,5 ML, CÂMARA GOTEJADORA FLEXÍVEL, ENTRADA DE AR LATERAL COM FILTRO BACTERIOLÓGICO COM 0,2 MICRONS E TAMPA, TUBO CONECTOR, INTERMEDIÁRIO DE SILICONE, INJETOR LATERAL EM Y, COM MEMBRANA AUTOCICRATIZANTE, PINÇA ROLETE E LUER LOCK COM TAMPA PROTETORA COM FILTRO DE MEMBRANA HIDROFÓBICA. FABRICADO EM MATERIAL ATÓXICO, ISENTO DE PVC, EMBALAGEM INDIVIDUAL EM PAPEL CG, ESTÉRIL. EQUIPO COMPATÍVEL COM EQUIPAMENTO SANTRONIC OU SIMILAR
74.	UND	15.000	15.000	EQUIPO PARA USO EM BOMBA DE INFUSÃO, <b>PERISTALTICO LINEAR</b> , ISENTO DE PVC, COM 220 CM DE COMPRIMENTO E PRIME DE 14,5 ML, CÂMARA GOTEJADORA FLEXÍVEL, ENTRADA DE AR LATERAL COM FILTRO BACTERIOLÓGICO COM 0,2 MICRONS E TAMPA, TUBO CONECTOR, INTERMEDIÁRIO DE SILICONE, INJETOR LATERAL EM Y, COM MEMBRANA AUTOCICRATIZANTE, PINÇA ROLETE E LUER LOCK COM TAMPA PROTETORA COM FILTRO DE MEMBRANA HIDROFÓBICA. FABRICADO EM MATERIAL ATÓXICO, ISENTO DE PVC, EMBALAGEM INDIVIDUAL EM PAPEL CG, ESTÉRIL. <b>OBS: EMPRESA VENCEDORA TERÁ QUE FORNECER SOB COMODATO AS BOMBAS DE INFUSÃO BEM COMO SUA MANUTENÇÃO.</b>
75.	UND	4.000	4.000	EQUIPO PARA USO EM BOMBA DE INFUSÃO, PARA SOLUÇÕES FOTOSSENSÍVEIS, ISENTO DE PVC, COM 220 CM DE COMPRIMENTO E PRIME DE 14,5 ML, CÂMARA GOTEJADORA FLEXÍVEL, COM FILTRO DE RETENÇÃO DE PARTÍCULAS DE 15 MICRONS, ENTRADA DE AR LATERAL COM FILTRO BACTERIOLÓGICO COM 0,2 MICRONS E TAMPA, TUBO CONECTOR, INTERMEDIÁRIO DE SILICONE, INJETOR LATERAL EM Y, COM MEMBRANA AUTOCICRATIZANTE, PINÇA ROLETE E LUER LOCK COM TAMPA PROTETORA, COM FILTRO DE MEMBRANA HIDROFÓBICA. FABRICADO EM MATERIAL ATÓXICO E FOTOPROTETOR, POSSUI CAPA PROTETORA DA SOLUÇÃO NA COR ÂMBAR PARA SOLUÇÕES FOTOSSENSÍVEIS, EMBALAGEM INDIVIDUAL EM PAPEL CG, ESTÉRIL. EQUIPO COMPATÍVEL COM EQUIPAMENTO SANTRONIC OU SIMILAR
76.	UND	4.000	4.000	EQUIPO PARA USO EM BOMBA DE INFUSÃO, <b>PERISTALTICA LINEAR</b> , PARA SOLUÇÕES FOTOSSENSÍVEIS, ISENTO DE PVC, COM 220 CM DE COMPRIMENTO E PRIME DE 14,5 ML, CÂMARA GOTEJADORA FLEXÍVEL, COM FILTRO DE RETENÇÃO DE PARTÍCULAS DE 15 MICRONS, ENTRADA DE AR LATERAL COM FILTRO BACTERIOLÓGICO COM 0,2 MICRONS E TAMPA, TUBO

Item	UND	2014	2016	DESCRIÇÃO/ ESPECIFICAÇÃO
				CONECTOR, INTERMEDIÁRIO DE SILICONE, INJETOR LATERAL EM Y, COM MEMBRANA AUTOCICATRIZANTE, PINÇA ROLETE E LUER LOCK COM TAMPA PROTETORA, COM FILTRO DE MEMBRANA HIDROFÓBICA. FABRICADO EM MATERIAL ATÓXICO E FOTOPROTETOR, POSSUI CAPA PROTETORA DA SOLUÇÃO NA COR ÁMBAR PARA SOLUÇÕES FOTOSSENSÍVEIS, EMBALAGEM INDIVIDUAL EM PAPEL CG, ESTÉRIL. <b>OBS: EMPRESA VENCEDORA TERÁ QUE FORNECER SOB COMODATO AS BOMBAS DE INFUSÃO BEM COMO SUA MANUTENÇÃO.</b>
77.	UND	5.000	5.000	EQUIPO PARA BOMBA DE INFUSÃO SANTRONIC OU COMPATÍVEL, COM 220CM DE COMPRIMENTO, PRIME DE 14,5ML, COM CÂMARA GOTEJADORA FLEXÍVEL, ENTRADA DE AR COM FILTRO BACTERIOLÓGICO DE 0,2 MICRONS COM TAMPA. TUBO CONECTOR, INTERMEDIÁRIO DE SILICONE, INJETOR LATERAL EM Y COM MEMBRANA AUTOCICATRIZANTE, PINÇA ROLETE, FILTRO DE LINHA DE 0,22 MICRONS PARA FILTRAGEM INCLUSIVE DE DROGAS INTRODUZIDAS PELO INJETOR LATERAL COM PINÇA CORTA FLUXO. POSSUI LUER LOCK RESTRITO COM TAMPA PROTETORA COM FILTRO DE MEMBRANA HIDROFÓBICA. FABRICADO COM MATERIAL ATÓXICO, ISENTO DE PVC, EMBALAGEM INDIVIDUAL EM PAPEL GC, ESTÉRIL, INVÓLUCRO RESISTENTE AO MANUSEIO, LACRE CAPAZ DE MANTER SUA INTEGRIDADE E ESTERILIDADE.
78.	UND	2.000	2.000	EQUIPO, TIPO DE EQUIPO DE INFUSÃO, MATERIAL PVC CRISTAL, COMPRIMENTO MÍN. 120, TIPO CÂMARA FLEXÍVEL C/FILTRO AR, TIPO GOTEJADOR MICROGOTAS, TIPO PINÇA REGULADOR DE FLUXO, TIPO CONECTOR LUER C/ TAMPA, ESTERILIDADE ESTÉRIL, DESCARTÁVEL
79.	UND	50.000	50.000	EQUIPO MACROGOTAS DE GRAVIDADE PARA USO MÉDICO COM INJETOR LATERAL, COM PENETRADOR ESCALONADO PARA FRASCOS E BOLSAS. COM ENTRADA DE AR QUE CONTENHA FILTRO HIDRÓFUGO E BACTERIOLÓGICO COM TAMPA PROTETORA. GOTEJADOR COM PRECISÃO DE 20 GOTAS IGUAL A 1 ML, CÂMERA FLEXÍVEL ATÓXICA, TUBO FLEXÍVEL EM PVC ATÓXICO COM COMPRIMENTO MÍNIMO DE 1,40 METRO, PINÇA ROLETE ANATÔMICA COM DESCANSO PARA O TUBO E CORTA FLUXO EM SEU CORPO, INJETOR LATERAL EM Y COM MEMBRANA AUTOCICATRIZANTE, CONECTOR LUER LOCK REVERSÍVEL EM TODO O TUBO E COM PROTETOR. ESTERILIZADO POR ÓXIDO DE ETILENO, EMBALAGEM BLISTER DE PAPEL GRAU CIRÚRGICO, COM 01 FACE TRANSPARENTE. CARACTERÍSTICAS ADICIONAIS FOTOSSENSÍVEL.
80.	UND	80.000	80.000	EQUIPO MACROGOTAS DE GRAVIDADE PARA USO MÉDICO COM INJETOR LATERAL, COM PENETRADOR ESCALONADO PARA FRASCOS E BOLSAS. COM ENTRADA DE AR QUE CONTENHA FILTRO HIDRÓFUGO E BACTERIOLÓGICO COM TAMPA PROTETORA. GOTEJADOR COM PRECISÃO DE 20 GOTAS IGUAL A 1 ML, CÂMERA FLEXÍVEL ATÓXICA, TUBO FLEXÍVEL EM PVC ATÓXICO COM COMPRIMENTO MÍNIMO DE 1,40 METRO, PINÇA ROLETE ANATÔMICA COM DESCANSO PARA O TUBO E CORTA FLUXO EM SEU CORPO, INJETOR LATERAL EM Y COM MEMBRANA AUTOCICATRIZANTE, CONECTOR LUER LOCK REVERSÍVEL EM TODO O TUBO E COM PROTETOR. ESTERILIZADO POR ÓXIDO DE ETILENO, EMBALAGEM BLISTER DE PAPEL GRAU CIRÚRGICO, COM 01 FACE TRANSPARENTE.
81.	UND	2.000	2.000	EQUIPO, TIPO DE EQUIPO DE INFUSÃO, MATERIAL PVC CRISTAL, COMPRIMENTO MÍN. 120, TIPO CÂMARA FLEXÍVEL C/FILTRO AR, TIPO BURETA RÍGIDA C/ALÇA, C/INJETOR,

Item	UND	2014	2016	DESCRIÇÃO/ ESPECIFICAÇÃO
				VOLUME BURETA MÍN. 50, TIPO GOTEJADOR MICROGOTAS, TIPO PINÇA REGULADOR DE FLUXO E CORTA FLUXO, TIPO INJETOR C/INJETOR LATERAL Y, AUTOCICATRIZANTE, TIPO CONECTOR LUER ROTATIVO C/ TAMPA, ESTERILIDADE ESTÉRIL, DESCARTÁVEL
82.	UND	2.000	2.000	EQUIPO, TIPO DE EQUIPO DE INFUSÃO, MATERIAL PVC CRISTAL, COMPRIMENTO MÍN. 140, TIPO CÂMARA FLEXÍVEL C/FILTRO AR, TIPO BURETA RÍGIDA C/ALÇA, C/INJETOR, VOLUME BURETA MÍN.100, TIPO GOTEJADOR MICROGOTAS, TIPO PINÇA REGULADOR DE FLUXO E CORTA FLUXO, TIPO INJETOR C/INJETOR LATERAL Y, AUTOCICATRIZANTE, TIPO CONECTOR LUER C/ TAMPA, ESTERILIDADE ESTÉRIL, DESCARTÁVEL
83.	UND	2.000	2.000	EQUIPO SORO (VER INC 06864 OU 02182), APLICAÇÃO MICROGOTAS C/ BURETA GRADUADA MÍNIMA DE 150ML, MATERIAL PVC, TIPO USO C/ PINÇA ROLETE, SUSPIRO, CARACTERÍSTICAS ADICIONAIS CÂMARA DE GOTEJAMENTO FLEXÍVEL, TRANSMITÂNCIA C/FILTRO BACTERIANO, ESTERILIDADE ATÓXICO, APIROGÊNICO, DESCARTÁVEL E ESTÉRIL
84.	UND	2.000	2.000	EQUIPO SORO (VER INC 06864 OU 02182), APLICAÇÃO MICROGOTAS C/ BURETA GRADUADA MÍNIMA DE 150ML, MATERIAL PVC, COR P/ SOLUÇÕES FOTOSSENSÍVEIS, TIPO USO INJETOR LATERAL, PINÇA ROLETE, CARACTERÍSTICAS ADICIONAIS CÂMARA DE GOTEJAMENTO FLEXÍVEL, TRANSMITÂNCIA C/FILTRO BACTERIANO, ESTERILIDADE ATÓXICO, APIROGÊNICO, DESCARTÁVEL E ESTÉRIL
85.	UND	2.000	2.000	EQUIPO SORO (VER INC 06864 OU 02182), APLICAÇÃO PARA PRESSÃO VENOSA CENTRAL, MATERIAL PVC CRISTAL, COMPRIMENTO MÍNIMO DE 140, COR C/ RÉGUA GRADUADA 40CM, TIPO USO PENETRADOR TRIFACETADO ADAPTÁVEL A AMP.PLÁSTICAS E, CARACTERÍSTICAS ADICIONAIS PINÇA ROLETE DE PRESSÃO, CORTA-FLUXO, TRANSMITÂNCIA CONECTOR LUER LOCK, ESTERILIDADE ATÓXICO, APIROGÊNICO, DESCARTÁVEL E ESTÉRIL
86.	UND	5.000	5.000	ESCALPE, MATERIAL TUBO PVC CRISTAL LEVE E FLEXÍVEL, TRATAMENTO SUPERFICIAL ASAS LEVES, FLEXÍVEIS, CONECTOR LUER CÔNICO RÍGIDO, CALIBRE 19 G, TIPO CÂNULA AÇO INOX, SILICONIZADA, ATRAUMÁTICA, PAREDES, ESTERILIDADE ESTÉRIL, TIPO USO DESCARTÁVEL, CARACTERÍSTICAS ADICIONAIS BISEL TRIFACETADO, TAMPA PROTETORA, BAINHA PROTEÇÃO, ACESSÓRIOS COMPONENTES SOLDADOS, IDENTIFICAÇÃO CORES UNIVERSAL
87.	UND	6.000	6.000	ESCALPE, MATERIAL TB PVC CRISTAL FLEXÍVEL, TRATAMENTO SUPERFICIAL ASAS LEVES, FLEXÍVEIS, CONECTOR LUER CÔNICO RÍGIDO, CALIBRE Nº 21, TIPO CÂNULA INOX, SILICONE, ATRAUMÁTICA, PAREDE FINA, ESTERILIDADE ESTÉRIL, TIPO USO DESCARTÁVEL, CARACTERÍSTICAS ADICIONAIS BISEL TRIFACETADO, TAMPA PROTETORA, BAINHA PROTEÇÃO, ACESSÓRIOS COMPON. SOLDADOS, IDENTIF. COR UNIVERSAL
88.	UND	25.000	25.000	ESCALPE, MATERIAL TB PVC CRISTAL FLEXÍVEL, TRATAMENTO SUPERFICIAL ASAS LEVES, FLEXÍVEIS, CONECTOR LUER CÔNICO RÍGIDO, CALIBRE Nº 23, TIPO CÂNULA INOX, SILICONE, ATRAUMÁTICA, PAREDE FINA, ESTERILIDADE ESTÉRIL, TIPO USO DESCARTÁVEL, CARACTERÍSTICAS ADICIONAIS BISEL TRIFACETADO, TAMPA PROTETORA, BAINHA PROTEÇÃO, ACESSÓRIOS COMPON. SOLDADOS, IDENTIF. COR UNIVERSAL
89.	UND	20.000	20.000	ESCALPE, MATERIAL TB PVC CRISTAL FLEXÍVEL, TRATAMENTO SUPERFICIAL ASAS LEVES, FLEXÍVEIS,

Item	UND	2014	2016	DESCRIÇÃO/ ESPECIFICAÇÃO
				CONECTOR LUER CÔNICO RÍGIDO, CALIBRE Nº 25, TIPO CÂNULA INOX, SILICONE, ATRAUMÁTICA, PAREDE FINA, ESTERILIDADE ESTÉRIL, TIPO USO DESCARTÁVEL, CARACTERÍSTICAS ADICIONAIS BISEL TRIFACETADO, TAMPA PROTETORA, BAINHA PROTEÇÃO, ACESSÓRIOS COMPON. SOLDADOS, IDENTIF. COR UNIVERSAL
90.	UND	3.000	3.000	ESCALPE, MATERIAL TB PVC CRISTAL FLEXÍVEL, TRATAMENTO SUPERFICIAL ASAS LEVES, FLEXÍVEIS, CONECTOR LUER CÔNICO RÍGIDO, CALIBRE Nº 27, TIPO CÂNULA INOX, SILICONE, ATRAUMÁTICA, PAREDE FINA, ESTERILIDADE ESTÉRIL, TIPO USO DESCARTÁVEL, CARACTERÍSTICAS ADICIONAIS BISEL TRIFACETADO, TAMPA PROTETORA, BAINHA PROTEÇÃO, ACESSÓRIOS COMPON. SOLDADOS, IDENTIF. COR UNIVERSAL
91.	UND	5.000	5.000	ESCALPE Nº 19, COM DISPOSITIVO DE SEGURANÇA, ESTÉRIL. APLICAÇÃO: ACESSO VENOSO PERIFÉRICO DE CURTA PERMANÊNCIA. MATERIAL: CÂNULA: AÇO INOXIDÁVEL, ASAS: POLIPROPILENO COR CINZA. CARACTERÍSTICAS ADICIONAIS: DISPOSITIVO DE USO ÚNICO, DESCARTÁVEL, COM TUBO FLEXÍVEL SEM DOBRADURAS, COM TRANSPARÊNCIA QUE PERMITA VISUALIZAÇÃO DO FLUIDO E EVENTUAL BOLHAS. ASAS PARA EMPUNHADURA ANATÔMICA, FLEXÍVEL, QUE PERMITA FIRMEZA NO MANUSEIO E SEGURANÇA NA FIXAÇÃO AO PACIENTE. CONECTOR QUE PERMITA PERFEITA ADAPTAÇÃO A EQUIPOS, SERINGAS, ETC..., CÂNULA POLIDA, ISENTA DE ASPEREZA, SILICONIZADA, COM LÚMEN LIMPO SEM MATÉRIA ESTRANHA, BISEL TRIFACETADO AFIADO, QUE PERMITA PERFEITO DESLIZAMENTO NO VASO E FACILIDADE DE PUNÇÃO, COM PROTETOR DE AGULHA. EMBALADO INDIVIDUALMENTE EM PAPEL GRAU CIRÚRGICO QUE FACILITE A ABERTURA EM TÉCNICA ASSÉPTICA E QUE ASSEGURE A ESTERILIDADE DO PRODUTO DURANTE O TRANSPORTE E ARMAZENAMENTO ATÉ O SEU USO. APRESENTAÇÃO: EMBALAGEM INDIVIDUAL ACONDICIONADO EM CAIXA.
92.	UND	6.000	6.000	ESCALPE Nº 21, COM DISPOSITIVO DE SEGURANÇA, ESTÉRIL. APLICAÇÃO: ACESSO VENOSO PERIFÉRICO DE CURTA PERMANÊNCIA. MATERIAL: CÂNULA: AÇO INOXIDÁVEL, ASAS: POLIPROPILENO COR CINZA. CARACTERÍSTICAS ADICIONAIS: DISPOSITIVO DE USO ÚNICO, DESCARTÁVEL, COM TUBO FLEXÍVEL SEM DOBRADURAS, COM TRANSPARÊNCIA QUE PERMITA VISUALIZAÇÃO DO FLUIDO E EVENTUAL BOLHAS. ASAS PARA EMPUNHADURA ANATÔMICA, FLEXÍVEL, QUE PERMITA FIRMEZA NO MANUSEIO E SEGURANÇA NA FIXAÇÃO AO PACIENTE. CONECTOR QUE PERMITA PERFEITA ADAPTAÇÃO A EQUIPOS, SERINGAS, ETC..., CÂNULA POLIDA, ISENTA DE ASPEREZA, SILICONIZADA, COM LÚMEN LIMPO SEM MATÉRIA ESTRANHA, BISEL TRIFACETADO AFIADO, QUE PERMITA PERFEITO DESLIZAMENTO NO VASO E FACILIDADE DE PUNÇÃO, COM PROTETOR DE AGULHA. EMBALADO INDIVIDUALMENTE EM PAPEL GRAU CIRÚRGICO QUE FACILITE A ABERTURA EM TÉCNICA ASSÉPTICA E QUE ASSEGURE A ESTERILIDADE DO PRODUTO DURANTE O TRANSPORTE E ARMAZENAMENTO ATÉ O SEU USO. APRESENTAÇÃO: EMBALAGEM INDIVIDUAL ACONDICIONADO EM CAIXA.
93.	UND	25.000	25.000	ESCALPE Nº 23, COM DISPOSITIVO DE SEGURANÇA, ESTÉRIL. APLICAÇÃO: ACESSO VENOSO PERIFÉRICO DE CURTA PERMANÊNCIA. MATERIAL: CÂNULA: AÇO INOXIDÁVEL, ASAS: POLIPROPILENO COR CINZA. CARACTERÍSTICAS ADICIONAIS: DISPOSITIVO DE USO ÚNICO, DESCARTÁVEL, COM TUBO FLEXÍVEL SEM DOBRADURAS, COM TRANSPARÊNCIA QUE PERMITA VISUALIZAÇÃO DO FLUIDO E EVENTUAL BOLHAS. ASAS PARA EMPUNHADURA ANATÔMICA, FLEXÍVEL, QUE

Item	UND	2014	2016	DESCRIÇÃO/ ESPECIFICAÇÃO
				PERMITA FIRMEZA NO MANUSEIO E SEGURANÇA NA FIXAÇÃO AO PACIENTE. CONECTOR QUE PERMITA PERFEITA ADAPTAÇÃO A EQUIPOS, SERINGAS, ETC..., CÂNULA POLIDA, ISENTA DE ASPEREZA, SILICONIZADA, COM LÚMEN LIMPO SEM MATÉRIA ESTRANHA, BISEL TRIFACETADO AFIADO, QUE PERMITA PERFEITO DESLIZAMENTO NO VASO E FACILIDADE DE PUNÇÃO, COM PROTETOR DE AGULHA. EMBALADO INDIVIDUALMENTE EM PAPEL GRAU CIRÚRGICO QUE FACILITE A ABERTURA EM TÉCNICA ASSÉPTICA E QUE ASSEGURE A ESTERILIDADE DO PRODUTO DURANTE O TRANSPORTE E ARMAZENAMENTO ATÉ O SEU USO. APRESENTAÇÃO: EMBALAGEM INDIVIDUAL ACONDICIONADO EM CAIXA.
94.	UND	20.000	20.000	ESCALPE Nº 25, COM DISPOSITIVO DE SEGURANÇA, ESTÉRIL. APLICAÇÃO: ACESSO VENOSO PERIFÉRICO DE CURTA PERMANÊNCIA. MATERIAL: CÂNULA: AÇO INOXIDÁVEL, ASAS: POLIPROPILENO COR CINZA. CARACTERÍSTICAS ADICIONAIS: DISPOSITIVO DE USO ÚNICO, DESCARTÁVEL, COM TUBO FLEXÍVEL SEM DOBRADURAS, COM TRANSPARÊNCIA QUE PERMITA VISUALIZAÇÃO DO FLUIDO E EVENTUAL BOLHAS, ASAS PARA EMPUNHADURA ANATÔMICA, FLEXÍVEL, QUE PERMITA FIRMEZA NO MANUSEIO E SEGURANÇA NA FIXAÇÃO AO PACIENTE. CONECTOR QUE PERMITA PERFEITA ADAPTAÇÃO A EQUIPOS, SERINGAS, ETC..., CÂNULA POLIDA, ISENTA DE ASPEREZA, SILICONIZADA, COM LÚMEN LIMPO SEM MATÉRIA ESTRANHA, BISEL TRIFACETADO AFIADO, QUE PERMITA PERFEITO DESLIZAMENTO NO VASO E FACILIDADE DE PUNÇÃO, COM PROTETOR DE AGULHA. EMBALADO INDIVIDUALMENTE EM PAPEL GRAU CIRÚRGICO QUE FACILITE A ABERTURA EM TÉCNICA ASSÉPTICA E QUE ASSEGURE A ESTERILIDADE DO PRODUTO DURANTE O TRANSPORTE E ARMAZENAMENTO ATÉ O SEU USO. APRESENTAÇÃO: EMBALAGEM INDIVIDUAL ACONDICIONADO EM CAIXA.
95.	UND	3.000	3.000	ESCALPE Nº 27, COM DISPOSITIVO DE SEGURANÇA, ESTÉRIL. APLICAÇÃO: ACESSO VENOSO PERIFÉRICO DE CURTA PERMANÊNCIA. MATERIAL: CÂNULA: AÇO INOXIDÁVEL, ASAS: POLIPROPILENO COR CINZA. CARACTERÍSTICAS ADICIONAIS: DISPOSITIVO DE USO ÚNICO, DESCARTÁVEL, COM TUBO FLEXÍVEL SEM DOBRADURAS, COM TRANSPARÊNCIA QUE PERMITA VISUALIZAÇÃO DO FLUIDO E EVENTUAL BOLHAS, ASAS PARA EMPUNHADURA ANATÔMICA, FLEXÍVEL, QUE PERMITA FIRMEZA NO MANUSEIO E SEGURANÇA NA FIXAÇÃO AO PACIENTE. CONECTOR QUE PERMITA PERFEITA ADAPTAÇÃO A EQUIPOS, SERINGAS, ETC..., CÂNULA POLIDA, ISENTA DE ASPEREZA, SILICONIZADA, COM LÚMEN LIMPO SEM MATÉRIA ESTRANHA, BISEL TRIFACETADO AFIADO, QUE PERMITA PERFEITO DESLIZAMENTO NO VASO E FACILIDADE DE PUNÇÃO, COM PROTETOR DE AGULHA. EMBALADO INDIVIDUALMENTE EM PAPEL GRAU CIRÚRGICO QUE FACILITE A ABERTURA EM TÉCNICA ASSÉPTICA E QUE ASSEGURE A ESTERILIDADE DO PRODUTO DURANTE O TRANSPORTE E ARMAZENAMENTO ATÉ O SEU USO. APRESENTAÇÃO: EMBALAGEM INDIVIDUAL ACONDICIONADO EM CAIXA.
96.	UND	30.000	30.000	EXTENSOR EQUIPO SORO, P/ PERFUSÃO SIMULTÂNEA, DERIVAÇÃO Y, DUAS VIAS, PVC CRISTAL, PINÇA CORTA FLUXO EM TODAS VIAS, CONECTOR LUER LOCK MACHO E LUER FÊMEA C/ TAMPAS, ESTÉRIL E DESCARTÁVEL, POLIFIX OU SIMILAR
97.	UND	2.000	2.000	EXTENSOR EQUIPO SORO, P/ INFUSÃO SIMULTÂNEA, QUATRO VIAS, PVC CRISTAL, PINÇA CORTA FLUXO EM TODAS VIAS, CONECTOR LUER LOCK MACHO E LUER FÊMEA C/ TAMPAS, ESTÉRIL E DESCARTÁVEL, POLIFIX OU SIMILAR
98.	UND	2.000	2.000	EXTENSOR EQUIPO SORO, P/ PERFUSÃO, PVC CRISTAL, MIN.

Item	UND	2014	2016	DESCRIÇÃO/ ESPECIFICAÇÃO
				20 CM, PINÇA CORTA FLUXO, CONECTOR LUER LOCK MACHO E LUER FÊMEA C/ TAMPAS, PRIMING REDUZIDO, ESTÉRIL E DESCARTÁVEL
99.	UND	2.000	2.000	EXTENSOR EQUIPO SORO, P/ PERFUSÃO, PVC CRISTAL, MÍN. 60 CM, PINÇA CORTA FLUXO, CONECTOR LUER LOCK MACHO E LUER FÊMEA C/ TAMPAS, ESTÉRIL E DESCARTÁVEL
100.	UND	2.000	2.000	EXTENSOR EQUIPO 'SÓRO' (VER INC 07252), MATERIAL TUBO PVC, COMPRIMENTO 120, APLICAÇÃO PERFUSÃO, CARACTERÍSTICAS ADICIONAIS ATÓXICO/ESTÉRIL E DESCARTÁVEL, COMPONENTES PRIMER REDUZIDO
101.	UND	25.000	25.000	SERINGA DESCARTÁVEL, MATERIAL PLÁSTICO, TIPO USO DESCARTÁVEL, CAPACIDADE 1, APLICAÇÃO TUBERCULINA, CARACTERÍSTICAS ADICIONAIS COM AGULHA, GRADUAÇÃO FIRME E PERFEITAMENTE LEGÍVEL, ESTÉRIL
102.	UND	36.000	36.000	SERINGA, MATERIAL POLIPROPILENO TRANSPARENTE, CAPACIDADE 1, CARACTERÍSTICAS ADICIONAIS APIROGÊNICA E ATÓXICA PARA INSULINA, GRADUAÇÃO 100 UI COM BOA VISUALIZAÇÃO, TIPO USO DESCARTÁVEL, ESTÉRIL, COMPONENTE C/ AGULHA 13X4,5;BISEL TRIFACETADO
103.	UND	36.000	36.000	SERINGA HIPODÉRMICA 1ML SEM AGULHA, APLICAÇÃO INSULINA, DESCARTÁVEL, ESTÉRIL. APLICAÇÃO: ADMINISTRAÇÃO DE MEDICAMENTOS. CARACTERÍSTICAS ADICIONAIS: NO ESPAÇO DESTINADO AO FLUÍDO NÃO PODE HAVER SUJIDADE, MANCHAS OU MATÉRIAS ORGÂNICAS; CILINDRO DEVE SER DE PLÁSTICO TRANSPARENTE COM ACABAMENTO PERFEITO QUE PERMITA O MOVIMENTO LIVRE E SUAVE DO ÊMBOLO, DEVE APRESENTAR ANEL DE RETENÇÃO NA EXTREMIDADE DISTAL QUE IMPEÇA A SAÍDA LIVRE DO ÊMBOLO, A FLANGE DEVE TER FORMATO ADEQUADO PARA SERVIR DE APOIO AOS DEDOS E DEVE IMPEDIR QUE A SERINGA ROLE QUANDO COLOCADA EM SUPERFÍCIE INCLINADA; O PISTÃO DEVE AJUSTAR-SE COM PRECISÃO NO INTERIOR DO CILINDRO DE MODO A PERMITIR ASPIRAÇÃO E/OU INJEÇÃO COM MOVIMENTO SUAVE EM TODO PERCURSO E NÃO DEVE SEPARAR-SE DA HASTE, DEVE TER BICO SIMPLES QUE FAVOREÇA BOA FIXAÇÃO EM AGULHA, COM ESCALA DE MILILITRO VISÍVEL E QUE GARANTA PRECISÃO DE DOSAGENS. EMBALADA INDIVIDUALMENTE EM PAPEL GRAU CIRÚRGICO QUE FACILITE A ABERTURA EM TÉCNICA ASSÉPTICA E QUE ASSEGURE A ESTERILIDADE DO PRODUTO DURANTE O TRANSPORTE E ARMAZENAMENTO ATÉ O SEU USO. APRESENTAÇÃO: EMBALADA INDIVIDUALMENTE, ACONDICIONADAS EM CAIXAS.
104.	UND	25.000	25.000	SERINGA HIPODÉRMICA 1ML SEM AGULHA, APLICAÇÃO TURBECULINA, DESCARTÁVEL, ESTÉRIL. APLICAÇÃO: ADMINISTRAÇÃO DE MEDICAMENTOS. CARACTERÍSTICAS ADICIONAIS: NO ESPAÇO DESTINADO AO FLUÍDO NÃO PODE HAVER SUJIDADE, MANCHAS OU MATÉRIAS ORGÂNICAS; CILINDRO DEVE SER DE PLÁSTICO TRANSPARENTE COM ACABAMENTO PERFEITO QUE PERMITA O MOVIMENTO LIVRE E SUAVE DO ÊMBOLO, DEVE APRESENTAR ANEL DE RETENÇÃO NA EXTREMIDADE DISTAL QUE IMPEÇA A SAÍDA LIVRE DO ÊMBOLO, A FLANGE DEVE TER FORMATO ADEQUADO PARA SERVIR DE APOIO AOS DEDOS E DEVE IMPEDIR QUE A SERINGA ROLE QUANDO COLOCADA EM SUPERFÍCIE INCLINADA; O PISTÃO DEVE AJUSTAR-SE COM PRECISÃO NO INTERIOR DO CILINDRO DE MODO A PERMITIR ASPIRAÇÃO E/OU INJEÇÃO COM MOVIMENTO SUAVE EM TODO PERCURSO E NÃO DEVE SEPARAR-SE DA HASTE, DEVE TER BICO SIMPLES QUE FAVOREÇA BOA FIXAÇÃO EM AGULHA, COM ESCALA DE MILILITRO VISÍVEL E QUE GARANTA PRECISÃO DE DOSAGENS. EMBALADA INDIVIDUALMENTE EM

Item	UND	2014	2016	DESCRIÇÃO/ ESPECIFICAÇÃO
				PAPEL GRAU CIRÚRGICO QUE FACILITE A ABERTURA EM TÉCNICA ASSÉPTICA E QUE ASSEGURE A ESTERILIDADE DO PRODUTO DURANTE O TRANSPORTE E ARMAZENAMENTO ATÉ O SEU USO. APRESENTAÇÃO: EMBALADA INDIVIDUALMENTE, ACONDICIONADAS EM CAIXAS.
105.	UND	40.000	40.000	SERINGA HIPODÉRMICA 1ML <b>INSULINA</b> , AGULHADA, COM DISPOSITIVO DE SEGURANÇA, DESCARTÁVEL, ESTÉRIL. APLICAÇÃO: ADMINISTRAÇÃO DE VACINAS E GASOMETRIA EM NEONATOS. MATERIAL: SERINGA EM PLÁSTICO TRANSPARENTE E AGULHA EM AÇO. CARACTERÍSTICAS ADICIONAIS: NO ESPAÇO DESTINADO AO FLUÍDO NÃO PODE HAVER SUJIDADE, MANCHAS OU MATÉRIAS ORGÂNICAS; CILINDRO DEVE SER DE PLÁSTICO TRANSPARENTE COM ACABAMENTO PERFEITO QUE PERMITA O MOVIMENTO LIVRE E SUAVE DO ÊMBOLO, DEVE APRESENTAR ANEL DE RETENÇÃO NA EXTREMIDADE DISTAL QUE IMPEÇA A SAÍDA LIVRE DO ÊMBOLO, A FLANGE DEVE TER FORMATO ADEQUADO PARA SERVIR DE APOIO AOS DEDOS E DEVE IMPEDIR QUE A SERINGA ROLE QUANDO COLOCADA EM SUPERFÍCIE INCLINADA; O PISTÃO DEVE AJUSTAR-SE COM PRECISÃO NO INTERIOR DO CILINDRO DE MODO A PERMITIR ASPIRAÇÃO E/OU INJEÇÃO COM MOVIMENTO SUAVE EM TODO PERCURSO E NÃO DEVE SEPARAR-SE DA HASTE, DEVE TER BICO QUE FAVOREÇA BOA FIXAÇÃO EM AGULHA, COM ESCALA DE MILILITRO VISÍVEL E QUE GARANTA PRECISÃO DE DOSAGENS. EMBALADA INDIVIDUALMENTE EM PAPEL GRAU CIRÚRGICO QUE FACILITE A ABERTURA EM TÉCNICA ASSÉPTICA E QUE ASSEGURE A ESTERILIDADE DO PRODUTO DURANTE O TRANSPORTE E ARMAZENAMENTO ATÉ O SEU USO. APRESENTAÇÃO: EMBALADA INDIVIDUALMENTE, ACONDICIONADAS EM CAIXAS.
106.	UND	25.000	25.000	SERINGA HIPODÉRMICA 1ML <b>TURBECULINA</b> , AGULHADA, COM DISPOSITIVO DE SEGURANÇA, DESCARTÁVEL, ESTÉRIL. APLICAÇÃO: ADMINISTRAÇÃO DE VACINAS E GASOMETRIA EM NEONATOS. MATERIAL: SERINGA EM PLÁSTICO TRANSPARENTE E AGULHA EM AÇO. CARACTERÍSTICAS ADICIONAIS: NO ESPAÇO DESTINADO AO FLUÍDO NÃO PODE HAVER SUJIDADE, MANCHAS OU MATÉRIAS ORGÂNICAS; CILINDRO DEVE SER DE PLÁSTICO TRANSPARENTE COM ACABAMENTO PERFEITO QUE PERMITA O MOVIMENTO LIVRE E SUAVE DO ÊMBOLO, DEVE APRESENTAR ANEL DE RETENÇÃO NA EXTREMIDADE DISTAL QUE IMPEÇA A SAÍDA LIVRE DO ÊMBOLO, A FLANGE DEVE TER FORMATO ADEQUADO PARA SERVIR DE APOIO AOS DEDOS E DEVE IMPEDIR QUE A SERINGA ROLE QUANDO COLOCADA EM SUPERFÍCIE INCLINADA; O PISTÃO DEVE AJUSTAR-SE COM PRECISÃO NO INTERIOR DO CILINDRO DE MODO A PERMITIR ASPIRAÇÃO E/OU INJEÇÃO COM MOVIMENTO SUAVE EM TODO PERCURSO E NÃO DEVE SEPARAR-SE DA HASTE, DEVE TER BICO QUE FAVOREÇA BOA FIXAÇÃO EM AGULHA, COM ESCALA DE MILILITRO VISÍVEL E QUE GARANTA PRECISÃO DE DOSAGENS. EMBALADA INDIVIDUALMENTE EM PAPEL GRAU CIRÚRGICO QUE FACILITE A ABERTURA EM TÉCNICA ASSÉPTICA E QUE ASSEGURE A ESTERILIDADE DO PRODUTO DURANTE O TRANSPORTE E ARMAZENAMENTO ATÉ O SEU USO. APRESENTAÇÃO: EMBALADA INDIVIDUALMENTE, ACONDICIONADAS EM CAIXAS.
107.	UND	5.000	5.000	SERINGA DE USO ÚNICO, ESCALA GRADUADA DE 1 EM 1 UNIDADE, AGULHA FIXA (INTEGRADA) DE 13 MM DE COMPRIMENTO POR 0.33 DE DIÂMETRO (29G ½"), SEM ESPAÇO MORTO E COM CAPACIDADE PARA ATÉ 100 UNIDADES DE INSULINA. DISPOSITIVO DE SEGURANÇA NA

Item	UND	2014	2016	DESCRIÇÃO/ ESPECIFICAÇÃO
				COR BRANCA, FIXO NO CORPO DA SERINGA. COM APENAS UM DEDO O DISPOSITIVO DESLIZA SOBRE A AGULHA, EM DIREÇÃO AO BISEL, ATÉ ENCOBRI-LO TOTALMENTE. UMA VEZ QUE O DISPOSITIVO DE SEGURANÇA É ACIONADO, ELE SE TRAVA, REDUZINDO O RISCO DE ACIDENTES E IMPEDINDO A REUTILIZAÇÃO. EMBALADO INDIVIDUALMENTE EM MATERIAL QUE PROMOVA BARREIRA MICROBIANA E ABERTURA ASSÉPTICA.
108.	UND	5.000	5.000	SERINGA DE USO ÚNICO, ESCALA GRADUADA DE 1 EM 1 UNIDADE, AGULHA FIXA (INTEGRADA) DE 8 MM DE COMPRIMENTO POR 0,33 DE DIÂMETRO (29G ½"), SEM ESPAÇO MORTO E COM CAPACIDADE PARA ATÉ 100 UNIDADES DE INSULINA. DISPOSITIVO DE SEGURANÇA NA COR BRANCA, FIXO NO CORPO DA SERINGA. COM APENAS UM DEDO O DISPOSITIVO DESLIZA SOBRE A AGULHA, EM DIREÇÃO AO BISEL, ATÉ ENCOBRI-LO TOTALMENTE. UMA VEZ QUE O DISPOSITIVO DE SEGURANÇA É ACIONADO, ELE SE TRAVA, REDUZINDO O RISCO DE ACIDENTES E IMPEDINDO A REUTILIZAÇÃO. EMBALADO INDIVIDUALMENTE EM MATERIAL QUE PROMOVA BARREIRA MICROBIANA E ABERTURA ASSÉPTICA.
109.	UND	5.000	5.000	SERINGA HIPODÉRMICA DESCARTÁVEL PARA INSULINA 100U, AGULHADA, COM DISPOSITIVO DE SEGURANÇA, ESTÉRIL. APLICAÇÃO: ADMINISTRAÇÃO DE INSULINA NO AMBIENTE HOSPITALAR. MATERIAL: SERINGA EM PLÁSTICO TRANSPARENTE E AGULHA EM AÇO. CARACTERÍSTICAS ADICIONAIS: COM ESCALA DE GRADUAÇÃO DE 1 EM 1 UNIDADE VISÍVEL E QUE GARANTA PRECISÃO NAS DOSES PARES E ÍMPARES DE INSULINA; COM AGULHA FIXA DE 13MM X 0,33MM DE FORMA A EVITAR O DESPERDÍCIO DE INSULINA, NÃO APRESENTANDO ESPAÇO MORTO, COM PERFEITA ADAPTAÇÃO AO BICO DO CILINDRO; NO ESPAÇO DESTINADO AO FLUÍDO NÃO PODE HAVER SUJIDADE, MANCHAS OU MATÉRIAS ORGÂNICAS; O CILINDRO DEVE SER DE PLÁSTICO TRANSPARENTE COM ACABAMENTO PERFEITO QUE PERMITA O MOVIMENTO LIVRE E SUAVE DO ÊMBOLO, DEVE TER ANEL DE RETENÇÃO NA EXTREMIDADE DISTAL QUE IMPEÇA A SAÍDA LIVRE DO ÊMBOLO, A FLANGE DEVE TER FORMATO ADEQUADO PARA SERVIR DE APOIO AOS DEDOS E DEVE IMPEDIR QUE A SERINGA ROLE QUANDO COLOCADA EM SUPERFÍCIE INCLINADA; O ÊMBOLO DEVE AJUSTAR-SE COM PRECISÃO NO INTERIOR DO CILINDRO DE MODO A PERMITIR ASPIRAÇÃO E/OU INJEÇÃO COM MOVIMENTO SUAVE EM TODO PERCURSO. EMBALAGEM INDIVIDUAL EM PAPEL GRAU CIRÚRGICO, QUE PERMITA A ABERTURA EM TÉCNICA ASSÉPTICA, CAPAZ DE ASSEGURAR A ESTERILIDADE DO PRODUTO DURANTE O TRANSPORTE, ARMAZENAMENTO, ATÉ O MOMENTO DO USO. APRESENTAÇÃO: EMBALAGEM INDIVIDUAL ACONDICIONADA EM CAIXA.
110.	UND	5.000	5.000	SERINGA HIPODÉRMICA DESCARTÁVEL PARA INSULINA 50U, AGULHADA, COM DISPOSITIVO DE SEGURANÇA, ESTÉRIL. APLICAÇÃO: ADMINISTRAÇÃO DE INSULINA NO AMBIENTE HOSPITALAR. MATERIAL: SERINGA EM PLÁSTICO TRANSPARENTE E AGULHA EM AÇO. CARACTERÍSTICAS ADICIONAIS: COM ESCALA DE GRADUAÇÃO DE 1 EM 1 UNIDADE VISÍVEL E QUE GARANTA PRECISÃO NAS DOSES PARES E ÍMPARES DE INSULINA; COM AGULHA FIXA DE 8MM X 0,30MM DE FORMA A EVITAR O DESPERDÍCIO DE INSULINA, NÃO APRESENTANDO ESPAÇO MORTO, COM PERFEITA ADAPTAÇÃO AO BICO DO CILINDRO; NO ESPAÇO DESTINADO AO FLUÍDO NÃO PODE HAVER SUJIDADE, MANCHAS OU MATÉRIAS ORGÂNICAS; O CILINDRO DEVE SER DE PLÁSTICO



Item	UND	2014	2016	DESCRIÇÃO/ ESPECIFICAÇÃO
				TRANSPARENTE COM ACABAMENTO PERFEITO QUE PERMITA O MOVIMENTO LIVRE E SUAVE DO ÊMBOLO, DEVE TER ANEL DE RETENÇÃO NA EXTREMIDADE DISTAL QUE IMPEÇA A SAÍDA LIVRE DO ÊMBOLO, A FLANGE DEVE TER FORMATO ADEQUADO PARA SERVIR DE APOIO AOS DEDOS E DEVE IMPEDIR QUE A SERINGA ROLE QUANDO COLOCADA EM SUPERFÍCIE INCLINADA; O ÊMBOLO DEVE AJUSTAR-SE COM PRECISÃO NO INTERIOR DO CILINDRO DE MODO A PERMITIR ASPIRAÇÃO E/OU INJEÇÃO COM MOVIMENTO SUAVE EM TODO PERCURSO. EMBALAGEM INDIVIDUAL EM PAPEL GRAU CIRÚRGICO, QUE PERMITA A ABERTURA EM TÉCNICA ASSÉPTICA, CAPAZ DE ASSEGURAR A ESTERILIDADE DO PRODUTO DURANTE O TRANSPORTE, ARMAZENAMENTO, ATÉ O MOMENTO DO USO. APRESENTAÇÃO: EMBALAGEM INDIVIDUAL ACONDICIONADA EM CAIXA.
111.	UND	50.000	50.000	SERINGA, MATERIAL POLIPROPILENO TRANSPARENTE (PLÁSTICO), CAPACIDADE 3ML, TIPO BICO LUER LOCK, CARACTERÍSTICAS ADICIONAIS ÊMBOLO COM PONTEIRA DE BORRACHA SILICONIZADA, GRADUAÇÃO FIRME E PERFEITAMENTE LEGÍVEL, TIPO USO DESCARTÁVEL, ESTÉRIL
112.	UND	50.000	50.000	SERINGA, MATERIAL POLIPROPILENO TRANSPARENTE (PLÁSTICO), CAPACIDADE 3ML, TIPO BICO SIMPLES (BICO CATETER), CARACTERÍSTICAS ADICIONAIS ÊMBOLO COM PONTEIRA DE BORRACHA SILICONIZADA, GRADUAÇÃO FIRME E PERFEITAMENTE LEGÍVEL, TIPO USO DESCARTÁVEL, ESTÉRIL
113.	UND	50.000	50.000	SERINGA HIPODÉRMICA 3ML COM AGULHA 25 X 7, COM DISPOSITIVO DE SEGURANÇA, DESCARTÁVEL, ESTÉRIL. APLICAÇÃO: ADMINISTRAÇÃO DE MEDICAMENTOS. MATERIAL: SERINGA: CONFECCIONADA EM PLÁSTICO TRANSPARENTE; AGULHA: CONFECCIONADA EM AÇO INOXIDÁVEL. CARACTERÍSTICAS ADICIONAIS: ESTÉRIL, NO ESPAÇO DESTINADO AO FLUÍDO NÃO PODE HAVER SUJIDADE, MANCHAS OU MATÉRIAS ORGÂNICAS; CILINDRO DEVE SER DE PLÁSTICO TRANSPARENTE COM ACABAMENTO PERFEITO QUE PERMITA O MOVIMENTO LIVRE E SUAVE DO ÊMBOLO, DEVE APRESENTAR ANEL DE RETENÇÃO NA EXTREMIDADE DISTAL QUE IMPEÇA A SAÍDA LIVRE DO ÊMBOLO, A FLANGE DEVE TER FORMATO ADEQUADO PARA SERVIR DE APOIO AOS DEDOS E DEVE IMPEDIR QUE A SERINGA ROLE QUANDO COLOCADA EM SUPERFÍCIE INCLINADA; O PISTÃO DEVE AJUSTAR-SE COM PRECISÃO NO INTERIOR DO CILINDRO DE MODO A PERMITIR ASPIRAÇÃO E/OU INJEÇÃO COM MOVIMENTO SUAVE EM TODO PERCURSO E NÃO DEVE SEPARAR-SE DA HASTE, DEVE TER BICO QUE FAVOREÇA BOA FIXAÇÃO EM AGULHA, COM ESCALA DE MILILITRO VISÍVEL E QUE GARANTA PRECISÃO DE DOSAGENS; EMBALADA INDIVIDUALMENTE EM PAPEL GRAU CIRÚRGICO QUE FACILITE A ABERTURA EM TÉCNICA ASSÉPTICA E QUE ASSEGURE A ESTERILIDADE DO PRODUTO DURANTE O TRANSPORTE E ARMAZENAMENTO ATÉ O SEU USO. APRESENTAÇÃO: EMBALAGEM INDIVIDUAL ACONDICIONADA EM CAIXA.
114.	UND	50.000	50.000	SERINGA, MATERIAL POLIPROPILENO TRANSPARENTE (PLÁSTICO), CAPACIDADE 5ML, TIPO BICO SIMPLES (BICO CATETER), CARACTERÍSTICAS ADICIONAIS ÊMBOLO COM PONTEIRA DE BORRACHA SILICONIZADA, GRADUAÇÃO FIRME E PERFEITAMENTE LEGÍVEL, TIPO USO DESCARTÁVEL, ESTÉRIL
115.	UND	50.000	50.000	SERINGA, MATERIAL POLIPROPILENO TRANSPARENTE (PLÁSTICO), CAPACIDADE 5ML, TIPO BICO LUER LOCK, CARACTERÍSTICAS ADICIONAIS ÊMBOLO COM PONTEIRA DE BORRACHA SILICONIZADA, GRADUAÇÃO FIRME E

Item	UND	2014	2016	DESCRIÇÃO/ ESPECIFICAÇÃO
116.	UND	50.000	50.000	PERFEITAMENTE LEGÍVEL, TIPO USO DESCARTÁVEL, ESTÉRIL SERINGA HIPODÉRMICA 5ML COM AGULHA 25 X 7, COM DISPOSITIVO DE SEGURANÇA, DESCARTÁVEL, ESTÉRIL. APLICAÇÃO: ADMINISTRAÇÃO DE MEDICAMENTOS. MATERIAL: SERINGA: CONFECCIONADA EM PLÁSTICO TRANSPARENTE; AGULHA: CONFECCIONADA EM AÇO INOXIDÁVEL. CARACTERÍSTICAS ADICIONAIS: NO ESPAÇO DESTINADO AO FLUÍDO NÃO PODE HAVER SUJIDADE, MANCHAS OU MATÉRIAS ORGÂNICAS; CILINDRO DEVE SER DE PLÁSTICO TRANSPARENTE COM ACABAMENTO PERFEITO QUE PERMITA O MOVIMENTO LIVRE E SUAVE DO ÊMBOLO, DEVE APRESENTAR ANEL DE RETENÇÃO NA EXTREMIDADE DISTAL QUE IMPEÇA A SAÍDA LIVRE DO ÊMBOLO, A FLANGE DEVE TER FORMATO ADEQUADO PARA SERVIR DE APOIO AOS DEDOS E DEVE IMPEDIR QUE A SERINGA ROLE QUANDO COLOCADA EM SUPERFÍCIE INCLINADA; O PISTÃO DEVE AJUSTAR-SE COM PRECISÃO NO INTERIOR DO CILINDRO DE MODO A PERMITIR ASPIRAÇÃO E/OU INJEÇÃO COM MOVIMENTO SUAVE EM TODO PERCURSO E NÃO DEVE SEPARAR-SE DA HASTE, DEVE TER BICO QUE FAVOREÇA BOA FIXAÇÃO EM AGULHA, COM ESCALA DE MILILITRO VISÍVEL E QUE GARANTA PRECISÃO DE DOSAGENS. EMBALADA INDIVIDUALMENTE EM PAPEL GRAU CIRÚRGICO QUE FACILITE A ABERTURA EM TÉCNICA ASSÉPTICA E QUE ASSEGURE A ESTERILIDADE DO PRODUTO DURANTE O TRANSPORTE E ARMAZENAMENTO ATÉ O SEU USO. APRESENTAÇÃO: EMBALADA INDIVIDUALMENTE, ACONDICIONADAS EM CAIXAS.
117.	UND	350.000	350.000	SERINGA HIPODÉRMICA 10ML SEM AGULHA, DESCARTÁVEL, ESTÉRIL APLICAÇÃO: ADMINISTRAÇÃO DE MEDICAMENTOS. MATERIAL: PLÁSTICO TRANSPARENTE. CARACTERÍSTICAS ADICIONAIS: NO ESPAÇO DESTINADO AO FLUÍDO NÃO PODE HAVER SUJIDADE, MANCHAS OU MATÉRIAS ORGÂNICAS; CILINDRO DEVE SER DE PLÁSTICO TRANSPARENTE COM ACABAMENTO PERFEITO QUE PERMITA O MOVIMENTO LIVRE E SUAVE DO ÊMBOLO, DEVE APRESENTAR ANEL DE RETENÇÃO NA EXTREMIDADE DISTAL QUE IMPEÇA A SAÍDA LIVRE DO ÊMBOLO, A FLANGE DEVE TER FORMATO ADEQUADO PARA SERVIR DE APOIO AOS DEDOS E DEVE IMPEDIR QUE A SERINGA ROLE QUANDO COLOCADA EM SUPERFÍCIE INCLINADA; O PISTÃO DEVE AJUSTAR-SE COM PRECISÃO NO INTERIOR DO CILINDRO DE MODO A PERMITIR ASPIRAÇÃO E/OU INJEÇÃO COM MOVIMENTO SUAVE EM TODO PERCURSO E NÃO DEVE SEPARAR-SE DA HASTE, DEVE TER BICO SIMPLES (BICO CATETER) QUE FAVOREÇA BOA FIXAÇÃO EM AGULHA COM ESCALA DE MILILITRO VISÍVEL E QUE GARANTA PRECISÃO DE DOSAGENS. EMBALADA INDIVIDUALMENTE EM PAPEL GRAU CIRÚRGICO QUE FACILITE A ABERTURA EM TÉCNICA ASSÉPTICA E QUE ASSEGURE A ESTERILIDADE DO PRODUTO DURANTE O TRANSPORTE E ARMAZENAMENTO ATÉ O SEU USO. APRESENTAÇÃO: EMBALAGEM INDIVIDUAL ACONDICIONADA EM CAIXA.
118.	UND	350.000	350.000	SERINGA HIPODÉRMICA 10ML SEM AGULHA, DESCARTÁVEL, ESTÉRIL APLICAÇÃO: ADMINISTRAÇÃO DE MEDICAMENTOS. MATERIAL: PLÁSTICO TRANSPARENTE. CARACTERÍSTICAS ADICIONAIS: NO ESPAÇO DESTINADO AO FLUÍDO NÃO PODE HAVER SUJIDADE, MANCHAS OU MATÉRIAS ORGÂNICAS; CILINDRO DEVE SER DE PLÁSTICO TRANSPARENTE COM ACABAMENTO PERFEITO QUE PERMITA O MOVIMENTO LIVRE E SUAVE DO ÊMBOLO, DEVE APRESENTAR ANEL DE RETENÇÃO NA EXTREMIDADE DISTAL QUE IMPEÇA A SAÍDA LIVRE DO ÊMBOLO, A FLANGE DEVE TER FORMATO ADEQUADO PARA SERVIR DE APOIO AOS DEDOS E DEVE

Item	UND	2014	2016	DESCRIÇÃO/ ESPECIFICAÇÃO
				IMPEDIR QUE A SERINGA ROLE QUANDO COLOCADA EM SUPERFÍCIE INCLINADA; O PISTÃO DEVE AJUSTAR-SE COM PRECISÃO NO INTERIOR DO CILINDRO DE MODO A PERMITIR ASPIRAÇÃO E/OU INJEÇÃO COM MOVIMENTO SUAVE EM TODO PERCURSO E NÃO DEVE SEPARAR-SE DA HASTE, DEVE TER BICO LUER LOCK QUE FAVOREÇA BOA FIXAÇÃO EM AGULHA COM ESCALA DE MILILITRO VISÍVEL E QUE GARANTA PRECISÃO DE DOSAGENS. EMBALADA INDIVIDUALMENTE EM PAPEL GRAU CIRÚRGICO QUE FACILITE A ABERTURA EM TÉCNICA ASSÉPTICA E QUE ASSEGURE A ESTERILIDADE DO PRODUTO DURANTE O TRANSPORTE E ARMAZENAMENTO ATÉ O SEU USO. APRESENTAÇÃO: EMBALAGEM INDIVIDUAL ACONDICIONADA EM CAIXA.
119.	UND	200.000	200.000	SERINGA, MATERIAL POLIPROPILENO TRANSPARENTE, CAPACIDADE 10ML, CARACTERÍSTICAS ADICIONAIS COM SISTEMA SEGURANÇA SEGUNDO NR/32, GRADUAÇÃO IMPRESSÃO LEGÍVEL E PERMANENTE, TIPO USO GRADUAÇÃO MÁXIMA 0,2 EM 0,2 ML, NUMERADA, COMPONENTE C/ AGULHA 25 X 0,7 MM, BISEL TRIFACETADO, TIPO TAMPA PROTETOR PLÁSTICO, ESTERILIDADE DESCARTÁVEL, ESTÉRIL
120.	UND	2.000	2.000	SERINGA DESCARTÁVEL, MATERIAL POLIPROPILENO TRANSPARENTE, ATÓXICO, APIROGÊNICO, CAPACIDADE 10, APLICAÇÃO EM BOMBA DE SERINGA, GRADUAÇÃO CORPO 1 X 1, TIPO BICO LUER SLIP CENTRAL, ESTERILIDADE ESTÉRIL. COMPATÍVEL COM EQUIPAMENTO SANTRONIC OU SIMILAR.
121.	UND	240.000	240.000	SERINGA HIPODÉRMICA 20ML SEM AGULHA, DESCARTÁVEL, ESTÉRIL. APLICAÇÃO: ADMINISTRAÇÃO DE MEDICAMENTOS. MATERIAL: PLÁSTICO TRANSPARENTE. CARACTERÍSTICAS ADICIONAIS: NO ESPAÇO DESTINADO AO FLUÍDO NÃO PODE HAVER SUJIDADE, MANCHAS OU MATÉRIAS ORGÂNICAS; CILINDRO DEVE SER DE PLÁSTICO TRANSPARENTE COM ACABAMENTO PERFEITO QUE PERMITA O MOVIMENTO LIVRE E SUAVE DO ÊMBOLO, DEVE APRESENTAR ANEL DE RETENÇÃO NA EXTREMIDADE DISTAL QUE IMPEÇA A SAÍDA LIVRE DO ÊMBOLO, A FLANGE DEVE TER FORMATO ADEQUADO PARA SERVIR DE APOIO AOS DEDOS E DEVE IMPEDIR QUE A SERINGA ROLE QUANDO COLOCADA EM SUPERFÍCIE INCLINADA; O PISTÃO DEVE AJUSTAR-SE COM PRECISÃO NO INTERIOR DO CILINDRO DE MODO A PERMITIR ASPIRAÇÃO E/OU INJEÇÃO COM MOVIMENTO SUAVE EM TODO PERCURSO E NÃO DEVE SEPARAR-SE DA HASTE, DEVE TER BICO SIMPLES (BICO CATETER) QUE FAVOREÇA BOA FIXAÇÃO EM AGULHA, COM ESCALA DE MILILITRO VISÍVEL E QUE GARANTA PRECISÃO DE DOSAGENS. EMBALADA INDIVIDUALMENTE EM PAPEL GRAU CIRÚRGICO QUE FACILITE A ABERTURA EM TÉCNICA ASSÉPTICA E QUE ASSEGURE A ESTERILIDADE DO PRODUTO DURANTE O TRANSPORTE E ARMAZENAMENTO ATÉ O SEU USO. APRESENTAÇÃO: EMBALAGEM INDIVIDUAL ACONDICIONADA EM CAIXA.
122.	UND	240.000	240.000	SERINGA HIPODÉRMICA 20ML SEM AGULHA, DESCARTÁVEL, ESTÉRIL. APLICAÇÃO: ADMINISTRAÇÃO DE MEDICAMENTOS. MATERIAL: PLÁSTICO TRANSPARENTE. CARACTERÍSTICAS ADICIONAIS: NO ESPAÇO DESTINADO AO FLUÍDO NÃO PODE HAVER SUJIDADE, MANCHAS OU MATÉRIAS ORGÂNICAS; CILINDRO DEVE SER DE PLÁSTICO TRANSPARENTE COM ACABAMENTO PERFEITO QUE PERMITA O MOVIMENTO LIVRE E SUAVE DO ÊMBOLO, DEVE APRESENTAR ANEL DE RETENÇÃO NA EXTREMIDADE DISTAL QUE IMPEÇA A SAÍDA LIVRE DO ÊMBOLO, A FLANGE DEVE TER FORMATO ADEQUADO PARA SERVIR DE APOIO AOS DEDOS E DEVE IMPEDIR QUE A SERINGA ROLE QUANDO COLOCADA EM SUPERFÍCIE INCLINADA; O PISTÃO DEVE AJUSTAR-SE COM

Item	UND	2014	2016	DESCRIÇÃO/ ESPECIFICAÇÃO
				PRECISÃO NO INTERIOR DO CILINDRO DE MODO A PERMITIR ASPIRAÇÃO E/OU INJEÇÃO COM MOVIMENTO SUAVE EM TODO PERCURSO E NÃO DEVE SEPARAR-SE DA HASTE, DEVE TER BICO LUER LOCK QUE FAVOREÇA BOA FIXAÇÃO EM AGULHA, COM ESCALA DE MILILITRO VISÍVEL E QUE GARANTA PRECISÃO DE DOSAGENS. EMBALADA INDIVIDUALMENTE EM PAPEL GRAU CIRÚRGICO QUE FACILITE A ABERTURA EM TÉCNICA ASSÉPTICA E QUE ASSEGURE A ESTERILIDADE DO PRODUTO DURANTE O TRANSPORTE E ARMAZENAMENTO ATÉ O SEU USO. APRESENTAÇÃO: EMBALAGEM INDIVIDUAL ACONDICIONADA EM CAIXA.
123.	UND	200.000	200.000	SERINGA, MATERIAL POLIPROPILENO TRANSPARENTE, CAPACIDADE 20, CARACTERÍSTICAS ADICIONAIS COM SISTEMA SEGURANÇA SEGUNDO NR/32, GRADUAÇÃO IMPRESSÃO LEGÍVEL E PERMANENTE, TIPO USO GRADUAÇÃO MÁXIMA 1 EM 1 ML, NUMERADA, COMPONENTE C/ AGULHA 25 X 0,8 MM, BISEL TRIFACETADO, TIPO TAMPA PROTETOR PLÁSTICO, ESTERILIDADE DESCARTÁVEL, ESTÉRIL
124.	UND	150.000	150.000	SERINGA DESCARTÁVEL 20 ML, ESTÉRIL. APLICAÇÃO: DILUIÇÃO DE DROGAS QUIMIOTERÁPICAS. CARACTERÍSTICAS ADICIONAIS: CONFECCIONADA EM MATERIAL COMPATÍVEL COM QUIMIOTERÁPICOS A FIM DE EVITAR A AGREGAÇÃO DE PARTÍCULAS DA DROGA NO CORPO DA SERINGA, ISENTO DE PVC, ATÓXICO, APIROGÊNICO; NO ESPAÇO DESTINADO AO FLUÍDO NÃO PODE HAVER SUJIDADE, MANCHAS OU MATÉRIAS ORGÂNICAS; O CILINDRO DEVE SER DE PLÁSTICO TRANSPARENTE COM ACABAMENTO PERFEITO E QUE PERMITA O MOVIMENTO LIVRE E SUAVE DO ÊMBOLO, DEVE APRESENTAR ANEL DE RETENÇÃO NA EXTREMIDADE DISTAL QUE IMPEÇA A SAÍDA LIVRE DO ÊMBOLO, A FLANGE DEVE TER FORMATO ADEQUADO PARA SERVIR DE APOIO AOS DEDOS E DEVE IMPEDIR QUE A SERINGA ROLE QUANDO COLOCADA EM SUPERFÍCIE INCLINADA; O PISTÃO DEVE AJUSTAR-SE COM PRECISÃO NO INTERIOR DO CILINDRO DE MODO A PERMITIR ASPIRAÇÃO E/OU INJEÇÃO COM MOVIMENTO SUAVE EM TODO PERCURSO E NÃO DEVE SEPARAR-SE DA HASTE, DEVE TER BICO LUER-LOCK QUE FAVOREÇA BOA FIXAÇÃO EM AGULHA, COM ESCALA DE MILILITRO VISÍVEL E QUE GARANTA PRECISÃO DE DOSAGENS; EMBALADO INDIVIDUALMENTE EM PAPEL GRAU CIRÚRGICO QUE FACILITE A ABERTURA EM TÉCNICA ASSÉPTICA E QUE ASSEGURE A ESTERILIDADE DO PRODUTO DURANTE O TRANSPORTE E ARMAZENAMENTO ATÉ O SEU USO. APRESENTAÇÃO: EMBALAGEM INDIVIDUAL ACONDICIONADA EM CAIXA.
125.	UND	2.000	2.000	SERINGA DESCARTÁVEL, MATERIAL POLIPROPILENO TRANSPARENTE, ATÓXICO, APIROGÊNICO, CAPACIDADE 20, APLICAÇÃO EM BOMBA DE SERINGA, GRADUAÇÃO CORPO 1 X 1, TIPO BICO LUER SLIP CENTRAL, ESTERILIDADE ESTÉRIL. COMPATÍVEL COM EQUIPAMENTO SANTRONIC OU SIMILAR.
126.	UND	2.400	2.400	SERINGA DESCARTÁVEL DE 50 A 60ML COM BICO CATETER, ESTÉRIL. APLICAÇÃO: IRRIGAÇÃO DE SONDA VESICAL DE DEMORA. MATERIAL: CONFECCIONADA EM POLIPROPILENO. CARACTERÍSTICAS ADICIONAIS: COM PERFEITA ADAPTAÇÃO/AJUSTE ÀS SONDAS VESICAIS, ATÓXICO, APIROGÊNICO, NO ESPAÇO DESTINADO AO FLUÍDO NÃO PODE HAVER SUJIDADE, MANCHAS OU MATÉRIAS ORGÂNICAS; O CILINDRO DEVE SER DE PLÁSTICO TRANSPARENTE COM ACABAMENTO PERFEITO E QUE PERMITA O MOVIMENTO LIVRE E SUAVE DO ÊMBOLO, DEVE APRESENTAR ANEL DE RETENÇÃO NA EXTREMIDADE DISTAL, A FLANGE DEVE TER FORMATO ADEQUADO PARA SERVIR DE APOIO AOS DEDOS E DEVE IMPEDIR QUE A SERINGA ROLE

Item	UND	2014	2016	DESCRIÇÃO/ ESPECIFICAÇÃO
				QUANDO COLOCADA EM SUPERFÍCIE INCLINADA; O PISTÃO DEVE AJUSTAR-SE COM PRECISÃO NO INTERIOR DO CILINDRO DE MODO A PERMITIR ASPIRAÇÃO E/OU INJEÇÃO COM MOVIMENTO SUAVE EM TODO PERCURSO E NÃO DEVE SEPARAR-SE DA HASTE, COM ESCALA DE MILILITRO VISÍVEL E QUE GARANTA PRECISÃO DE DOSAGENS. EMBALADO INDIVIDUALMENTE EM PAPEL GRAU CIRÚRGICO QUE FACILITE A ABERTURA EM TÉCNICA ASSÉPTICA E QUE ASSEGURE A ESTERILIDADE DO PRODUTO DURANTE O TRANSPORTE E ARMAZENAMENTO ATÉ O SEU USO. APRESENTAÇÃO: EMBALAGEM INDIVIDUAL ACONDICIONADO EM CAIXA.
127.	UND	2.400	2.400	SERINGA DESCARTÁVEL 50 A 60 ML, ESTÉRIL. APLICAÇÃO: DILUIÇÃO DE DROGAS QUIMIOTERÁPICAS. CARACTERÍSTICAS ADICIONAIS: CONFECCIONADA EM MATERIAL COMPATÍVEL COM QUIMIOTERÁPICOS A FIM DE EVITAR A AGREGAÇÃO DE PARTÍCULAS DA DROGA NO CORPO DA SERINGA, ISENTO DE PVC, ATÓXICO, APIROGÊNICO; NO ESPAÇO DESTINADO AO FLUÍDO NÃO PODE HAVER SUJIDADE, MANCHAS OU MATÉRIAS ORGÂNICAS; O CILINDRO DEVE SER DE PLÁSTICO TRANSPARENTE COM ACABAMENTO PERFEITO E QUE PERMITA O MOVIMENTO LIVRE E SUAVE DO ÊMBOLO, DEVE APRESENTAR ANEL DE RETENÇÃO NA EXTREMIDADE DISTAL QUE IMPEÇA A SAÍDA LIVRE DO ÊMBOLO, A FLANGE DEVE TER FORMATO ADEQUADO PARA SERVIR DE APOIO AOS DEDOS E DEVE IMPEDIR QUE A SERINGA ROLE QUANDO COLOCADA EM SUPERFÍCIE INCLINADA; O PISTÃO DEVE AJUSTAR-SE COM PRECISÃO NO INTERIOR DO CILINDRO DE MODO A PERMITIR ASPIRAÇÃO E/OU INJEÇÃO COM MOVIMENTO SUAVE EM TODO PERCURSO E NÃO DEVE SEPARAR-SE DA HASTE, DEVE TER BICO LUER-LOCK QUE FAVOREÇA BOA FIXAÇÃO EM AGULHA, COM ESCALA DE MILILITRO VISÍVEL E QUE GARANTA PRECISÃO DE DOSAGENS; EMBALADO INDIVIDUALMENTE EM PAPEL GRAU CIRÚRGICO QUE FACILITE A ABERTURA EM TÉCNICA ASSÉPTICA E QUE ASSEGURE A ESTERILIDADE DO PRODUTO DURANTE O TRANSPORTE E ARMAZENAMENTO ATÉ O SEU USO. APRESENTAÇÃO: EMBALAGEM INDIVIDUAL ACONDICIONADO EM CAIXA.
128.	UND	2.400	2.400	SERINGA, MATERIAL POLIPROPILENO TRANSPARENTE, CAPACIDADE 60, TIPO BICO CENTRAL SLIP, CARACTERÍSTICAS ADICIONAIS S/AGULHA, ÊMBOLO C/PONTEIRA BORRACHA SILICONIZADA, GRADUAÇÃO FIRME E PERFEITAMENTE LEGÍVEL, TIPO USO DESCARTÁVEL, ESTÉRIL.
129.	UND	5.000	5.000	TORNEIRINHA, MATERIAL PLÁSTICO RÍGIDO TRANSPARENTE, TIPO SISTEMA 3 VIAS, USO ORIENTADOR DE FLUXO DIRECIONADO, CARACTERÍSTICAS ADICIONAIS CONECTORES LUER LOCK C/TAMPA, ESTERILIDADE ESTÉRIL, TIPO USO DESCARTÁVEL.

### 2.3 ESPECIFICAÇÕES TÉCNICAS

Não é o caso

### 3. CRITÉRIOS DE ACEITAÇÃO DA AMOSTRA

ITEM	UND	DESCRIÇÃO/ ESPECIFICAÇÃO	QTD	CRITÉRIO DE ACEITAÇÃO
1.	UND	AGULHA HIPODÉRMICA, MATERIAL AÇO INOXIDÁVEL, UTILIZAÇÃO DESCARTÁVEL, FORMATO CILÍNDRICO RETO, DIÂMETRO 28 G, CALIBRE 13 X 3,50	60.000	SERÃO VERIFICADOS OS SEGUINTE ASPECTOS: TIPO EMBALAGEM, RÓTULO, TIPO DE ESTERILIZAÇÃO, VALIDADE DO PRODUTO, Nº DE REGISTRO NA ANVISA, ATENDE A LEGISLAÇÃO EM VIGOR (RDC E NR)
2.	UND	AGULHA DESCARTÁVEL, MATERIAL TUBO AÇO INOXIDÁVEL, NÚMERO 13 X 4,5, APLICAÇÃO C/ PROTETOR PLÁSTICO, IDENT. COR UNIVERSAL, TIPO HIPODÉRMICA, TIPO BISEL CURTO, TRIFACETADO, COM PAREDES FINAS, ESTERILIDADE ESTÉRIL, DESCARTÁVEL, ATÓXICA, SILICONIZADA	100.000	
3.	UND	AGULHA, TIPO AGULHA HIPODÉRMICA, TAMANHO 25 X 6, MATERIAL CORPO EM AÇO INOX SILICONIZADO, TIPO PONTA BISEL CURTO TRIFACETADO, TIPO CONEXÃO CONECTOR EM PLÁSTICO LUER, CARACTERÍSTICAS ADICIONAIS PROTETOR PLÁSTICO, USO ESTÉRIL, DESCARTÁVEL, TIPO EMBALAGEM INDIVIDUAL	60.000	
4.	UND	AGULHA DESCARTÁVEL, MATERIAL TUBO AÇO INOXIDÁVEL, NÚMERO 25 X 7, APLICAÇÃO C/ PROTETOR PLÁSTICO, IDENT. COR UNIVERSAL, TIPO HIPODÉRMICA, TIPO BISEL CURTO, TRIFACETADO, COM PAREDES FINAS, ESTERILIDADE ESTÉRIL, DESCARTÁVEL, ATÓXICA, SILICONIZADA	60.000	
5.	UND	AGULHA DESCARTÁVEL, MATERIAL TUBO AÇO INOXIDÁVEL, NÚMERO 25 X 8, APLICAÇÃO C/ PROTETOR PLÁSTICO, IDENT. COR UNIVERSAL, TIPO HIPODÉRMICA, TIPO BISEL CURTO, TRIFACETADO, COM PAREDES FINAS, ESTERILIDADE ESTÉRIL, DESCARTÁVEL, ATÓXICA, SILICONIZADA	60.000	
6.	UND	AGULHA, TIPO AGULHA HIPODÉRMICA, TAMANHO 25 X 9, MATERIAL CORPO EM AÇO INOX SILICONIZADO, TIPO PONTA BISEL CURTO TRIFACETADO, TIPO CONEXÃO CONECTOR EM PLÁSTICO LUER, CARACTERÍSTICAS ADICIONAIS PROTETOR PLÁSTICO, USO ESTÉRIL, DESCARTÁVEL, TIPO EMBALAGEM INDIVIDUAL	60.000	
7.	UND	AGULHA DESCARTÁVEL, MATERIAL TUBO AÇO INOXIDÁVEL, NÚMERO 30 X 7, APLICAÇÃO C/ PROTETOR PLÁSTICO, IDENT. COR UNIVERSAL, TIPO HIPODÉRMICA, TIPO BISEL CURTO, TRIFACETADO, COM PAREDES FINAS, ESTERILIDADE ESTÉRIL, DESCARTÁVEL, ATÓXICA, SILICONIZADA	60.000	
8.	UND	AGULHA DESCARTÁVEL, MATERIAL TUBO AÇO INOXIDÁVEL, NÚMERO 30 X 8, APLICAÇÃO C/ PROTETOR PLÁSTICO, IDENT. COR UNIVERSAL, TIPO HIPODÉRMICA, TIPO BISEL CURTO, TRIFACETADO, COM PAREDES FINAS, ESTERILIDADE ESTÉRIL, DESCARTÁVEL, ATÓXICA, SILICONIZADA	70.000	

ITEM	UND	DESCRIÇÃO/ ESPECIFICAÇÃO	QTD	CRITÉRIO DE ACEITAÇÃO
9.	UND	AGULHA, TIPO AGULHA HIPODÉRMICA, TAMANHO 30 X 9, MATERIAL CORPO EM AÇO INÓX SILICONIZADO, TIPO PONTA BISEL CURTO TRIFACETADO, TIPO CONEXÃO CONECTOR EM PLÁSTICO LUER, CARACTERÍSTICAS ADICIONAIS PROTETOR PLÁSTICO, USO ESTÉRIL, DESCARTÁVEL, TIPO EMBALAGEM INDIVIDUAL	60.000	SERÃO VERIFICADOS OS SEGUINTE ASPECTOS: TIPO EMBALAGEM, RÓTULO, TIPO DE ESTERILIZAÇÃO, VALIDADE DO PRODUTO, Nº DE REGISTRO NA ANVISA, ATENDE A LEGISLAÇÃO EM VIGOR (RDC E NR)
10.	UND	AGULHA DESCARTÁVEL, MATERIAL TUBO AÇO INOXIDÁVEL, NÚMERO 40 X 12, APLICAÇÃO C/ PROTETOR PLÁSTICO, IDENT. COR UNIVERSAL, TIPO HIPODÉRMICA, TIPO BISEL CURTO, TRIFACETADO, COM PAREDES FINAS, ESTERILIDADE ESTÉRIL, DESCARTÁVEL, ATÓXICA, SILICONIZADA	540.000	
11.	UND	AGULHA HIPODÉRMICA 13 X 4,5 COM DISPOSITIVO DE SEGURANÇA, DESCARTÁVEL. APLICAÇÃO: ADMINISTRAÇÃO DE MEDICAMENTOS. MATERIAL: CÂNULA EM AÇO POLIDO, CANHÃO EM POLIPROPILENO COR PADRÃO (CASTANHO). CARACTERÍSTICAS ADICIONAIS: ESTÉRIL, CÂNULA SILICONIZADA, POLIDA, ISENTA DE ASPEREZA, COM LÚMEN LIMPO, BISEL TRIFACETADO, AFIADO, LIVRE DE REBARBAS. CANHÃO QUE PROPORCIONE ENCAIXE PERFEITO ÀS SERINGAS, CATETERES, ESCALPES, ETC. QUE A JUNÇÃO CANHÃO CÂNULA NÃO SE DESPRENDA COM O USO E O MANUSEIO. COM DISPOSITIVO DE SEGURANÇA DE FÁCIL ATIVAÇÃO, QUE NÃO INTERFIRA NO DESENVOLVIMENTO DA TÉCNICA E QUE OFEREÇA SEGURANÇA AO PROFISSIONAL DE SAÚDE. EMBALADA INDIVIDUALMENTE EM PAPEL GRAU CIRÚRGICO QUE FACILITE A ABERTURA EM TÉCNICA ASSÉPTICA E QUE ASSEGURE A ESTERILIDADE DO PRODUTO DURANTE O TRANSPORTE E ARMAZENAMENTO ATÉ O SEU USO. APRESENTAÇÃO: EMBALAGEM INDIVIDUAL ACONDICIONADA EM CAIXA.	100.000	
12.	UND	AGULHA HIPODÉRMICA 20 X 5,5 COM DISPOSITIVO DE SEGURANÇA, DESCARTÁVEL. APLICAÇÃO: ADMINISTRAÇÃO DE MEDICAMENTOS. MATERIAL: CÂNULA EM AÇO POLIDO, CANHÃO EM POLIPROPILENO COR PADRÃO (LILÁS). CARACTERÍSTICAS ADICIONAIS: ESTÉRIL, CÂNULA SILICONIZADA, POLIDA, ISENTA DE ASPEREZA, COM LÚMEN LIMPO, BISEL TRIFACETADO, AFIADO, LIVRE DE REBARBAS. CANHÃO QUE PROPORCIONE ENCAIXE PERFEITO ÀS SERINGAS, CATETERES, ESCALPES, ETC. QUE A JUNÇÃO CANHÃO CÂNULA NÃO SE DESPRENDA COM O USO E O MANUSEIO. COM DISPOSITIVO DE SEGURANÇA DE FÁCIL ATIVAÇÃO, QUE NÃO INTERFIRA NO DESENVOLVIMENTO DA TÉCNICA E QUE OFEREÇA SEGURANÇA AO PROFISIONAL DE SAÚDE. EMBALADA INDIVIDUALMENTE EM PAPEL GRAU CIRÚRGICO QUE FACILITE A ABERTURA EM TÉCNICA ASSÉPTICA E QUE ASSEGURE A ESTERILIDADE DO PRODUTO DURANTE O TRANSPORTE E ARMAZENAMENTO ATÉ O SEU USO. APRESENTAÇÃO: EMBALAGEM	50.000	

ITEM	UND	DESCRIÇÃO/ ESPECIFICAÇÃO	QTD	CRITÉRIO DE ACEITAÇÃO
13.	UND	INDIVIDUAL ACONDICIONADA EM CAIXA. AGULHA HIPODÉRMICA 25 X 8,0 COM DISPOSITIVO DE SEGURANÇA, DESCARTÁVEL. APLICAÇÃO: ADMINISTRAÇÃO DE MEDICAMENTOS. MATERIAL: CÂNULA EM AÇO POLIDO, CANHÃO EM POLIPROPILENO COR PADRÃO (PRETO). CARACTERÍSTICAS ADICIONAIS: ESTÉRIL, CÂNULA SILICONIZADA, POLIDA, ISENTA DE ASPEREZA, COM LÚMEN LIMPO, BISEL TRIFACETADO, AFIADO, LIVRE DE REBARBAS. CANHÃO QUE PROPORCIONE ENCAIXE PERFEITO ÀS SERINGAS, CATETERES, ESCALPES, ETC. QUE A JUNÇÃO CANHÃO CÂNULA NÃO SE DESPRENDA COM O USO E O MANUSEIO. COM DISPOSITIVO DE SEGURANÇA DE FÁCIL ATIVAÇÃO, QUE NÃO INTERFIRA NO DESENVOLVIMENTO DA TÉCNICA E QUE OFEREÇA SEGURANÇA AO PROFISISONAL DE SAÚDE. EMBALADA INDIVIDUALMENTE EM PAPEL GRAU CIRÚRGICO QUE FACILITE A ABERTURA EM TÉCNICA ASSÉPTICA E QUE ASSEGURE A ESTERILIDADE DO PRODUTO DURANTE O TRANSPORTE E ARMAZENAMENTO ATÉ O SEU USO. APRESENTAÇÃO: EMBALAGEM INDIVIDUAL ACONDICIONADA EM CAIXA.	60.000	
14.	UND	AGULHA HIPODÉRMICA 30 X 8 COM DISPOSITIVO DE SEGURANÇA, DESCARTÁVEL. APLICAÇÃO: ADMINISTRAÇÃO DE MEDICAMENTOS. MATERIAL: CÂNULA EM AÇO POLIDO, CANHÃO EM POLIPROPILENO COR PADRÃO (PRETO). CARACTERÍSTICAS ADICIONAIS: ESTÉRIL, CÂNULA SILICONIZADA, POLIDA, ISENTA DE ASPEREZA, COM LÚMEN LIMPO, BISEL TRIFACETADO, AFIADO, LIVRE DE REBARBAS. CANHÃO QUE PROPORCIONE ENCAIXE PERFEITO ÀS SERINGAS, CATETERES, ESCALPES, ETC. QUE A JUNÇÃO CANHÃO CÂNULA NÃO SE DESPRENDA COM O USO E O MANUSEIO. COM DISPOSITIVO DE SEGURANÇA DE FÁCIL ATIVAÇÃO, QUE NÃO INTERFIRA NO DESENVOLVIMENTO DA TÉCNICA E QUE OFEREÇA SEGURANÇA AO PROFISISONAL DE SAÚDE. EMBALADA INDIVIDUALMENTE EM PAPEL GRAU CIRÚRGICO QUE FACILITE A ABERTURA EM TÉCNICA ASSÉPTICA E QUE ASSEGURE A ESTERILIDADE DO PRODUTO DURANTE O TRANSPORTE E ARMAZENAMENTO ATÉ O SEU USO. APRESENTAÇÃO: EMBALAGEM INDIVIDUAL ACONDICIONADA EM CAIXA.	70.000	SERÃO VERIFICADOS OS SEGUINTE ASPECTOS: TIPO EMBALAGEM, RÓTULO, TIPO DE ESTERILIZAÇÃO, VALIDADE DO PRODUTO, Nº DE REGISTRO NA ANVISA, ATENDE A LEGISLAÇÃO EM VIGOR (RDC E NR)
15.	UND	AGULHA HIPODÉRMICA 40 X 16, C/ DISPOSITIVO DE SEGURANÇA, DESCARTÁVEL. APLICAÇÃO: ADMINISTRAÇÃO DE MEDICAMENTOS. MATERIAL: CÂNULA EM AÇO POLIDO, CANHÃO EM POLIPROPILENO COR PADRÃO (BRANCO). CARACTERÍSTICAS ADICIONAIS: ESTÉRIL, CÂNULA SILICONIZADA, POLIDA, ISENTA DE ASPEREZA, COM LÚMEN LIMPO, BISEL TRIFACETADO, AFIADO, LIVRE DE REBARBAS. CANHÃO QUE PROPORCIONE ENCAIXE PERFEITO ÀS SERINGAS, CATETERES, ESCALPES, ETC. QUE A JUNÇÃO CANHÃO CÂNULA NÃO SE DESPRENDA COM O USO E O	50.000	



ITEM	UND	DESCRIÇÃO/ ESPECIFICAÇÃO	QTD	CRITÉRIO DE ACEITAÇÃO
		MANUSEIO. COM DISPOSITIVO DE SEGURANÇA DE FÁCIL ATIVAÇÃO, QUE NÃO INTERFIRA NO DESENVOLVIMENTO DA TÉCNICA E QUE OFEREÇA SEGURANÇA AO PROFISISONAL DE SAÚDE. EMBALADA INDIVIDUALMENTE EM PAPEL GRAU CIRÚRGICO QUE FACILITE A ABERTURA EM TÉCNICA ASSÉPTICA E QUE ASSEGURE A ESTERILIDADE DO PRODUTO DURANTE O TRANSPORTE E ARMAZENAMENTO ATÉ O SEU USO. APRESENTAÇÃO: EMBALAGEM INDIVIDUAL ACONDICIONADA EM CAIXA.		
16.	UND	AGULHA HIPODÉRMICA 40 X 12 C/ DISPOSITIVO DE SEGURANÇA DESCARTÁVEL. APLICAÇÃO: ADMINISTRAÇÃO DE MEDICAMENTOS. MATERIAL: CÂNULA EM AÇO POLIDO, CANHÃO EM POLIPROPILENO COR PADRÃO (ROSA). CARACTERÍSTICAS ADICIONAIS: ESTÉRIL, CÂNULA SILICONIZADA, POLIDA, ISENTA DE ASPEREZA, COM LÚMEN LIMPO, BISEL TRIFACETADO, AFIADO, LIVRE DE REBARBAS. CANHÃO QUE PROPORCIONE ENCAIXE PERFEITO ÀS SERINGAS, CATETERES, ESCALPES, ETC. QUE A JUNÇÃO CANHÃO CÂNULA NÃO SE DESPRENDA COM O USO E O MANUSEIO. COM DISPOSITIVO DE SEGURANÇA DE FÁCIL ATIVAÇÃO, QUE NÃO INTERFIRA NO DESENVOLVIMENTO DA TÉCNICA E QUE OFEREÇA SEGURANÇA AO PROFISISONAL DE SAÚDE. EMBALADA INDIVIDUALMENTE EM PAPEL GRAU CIRÚRGICO QUE FACILITE A ABERTURA EM TÉCNICA ASSÉPTICA E QUE ASSEGURE A ESTERILIDADE DO PRODUTO DURANTE O TRANSPORTE E ARMAZENAMENTO ATÉ O SEU USO. APRESENTAÇÃO: EMBALAGEM INDIVIDUAL ACONDICIONADA EM CAIXA.	540.000	SERÃO VERIFICADOS OS SEGUINTEs ASPECTOS: TIPO EMBALAGEM, RÓTULO, TIPO DE ESTERILIZAÇÃO, VALIDADE DO PRODUTO, Nº DE REGISTRO NA ANVISA, ATENDE A LEGISLAÇÃO EM VIGOR (RDC E NR)
17.	UND	AGULHA, TIPO AGULHA TIPO HUBBER, TIPO RETA, TAMANHO 20 X 15, MATERIAL CORPO EM AÇO INÓX SILICONIZADO, TIPO PONTA BISEL NÃO CORTANTE, TIPO CONEXÃO CONECTOR EM PLÁSTICO LUER LOCK, TIPO FIXAÇÃO C/ PLACA FIXAÇÃO DOBRÁVEL (TIPO BORBOLETA), CARACTERÍSTICAS ADICIONAIS EXTENSOR EM PVC SILICONIZADO, USO ESTÉRIL, DESCARTÁVEL, TIPO EMBALAGEM INDIVIDUAL	400	
18.	UND	AGULHA, TIPO AGULHA TIPO HUBBER, TIPO RETA, TAMANHO 20 X 25, MATERIAL CORPO EM AÇO INÓX SILICONIZADO, TIPO PONTA BISEL NÃO CORTANTE, TIPO CONEXÃO CONECTOR EM PLÁSTICO LUER LOCK, TIPO FIXAÇÃO C/ PLACA FIXAÇÃO DOBRÁVEL (TIPO BORBOLETA), CARACTERÍSTICAS ADICIONAIS EXTENSOR EM PVC SILICONIZADO, USO ESTÉRIL, DESCARTÁVEL, TIPO EMBALAGEM INDIVIDUAL	400	
19.	UND	AGULHA, TIPO AGULHA TIPO HUBBER, TIPO RETA, TAMANHO 22 X 15, MATERIAL CORPO EM AÇO INÓX SILICONIZADO, TIPO PONTA BISEL NÃO CORTANTE, TIPO CONEXÃO CONECTOR EM PLÁSTICO LUER LOCK, TIPO FIXAÇÃO C/ PLACA FIXAÇÃO DOBRÁVEL (TIPO BORBOLETA), CARACTERÍSTICAS ADICIONAIS EXTENSOR EM PVC SILICONIZADO, USO ESTÉRIL, DESCARTÁVEL, TIPO EMBALAGEM INDIVIDUAL	400	

ITEM	UND	DESCRIÇÃO/ ESPECIFICAÇÃO	QTD	CRITÉRIO DE ACEITAÇÃO
20.	UND	AGULHA, TIPO AGULHA TIPO HUBBER, TIPO RETA, TAMANHO 20G X 19MM, MATERIAL AÇO INOXIDÁVEL, TIPO PONTA BISEL NÃO CORTANTE, TIPO CONEXÃO CONECTOR EM PLÁSTICO LUER LOCK, TIPO FIXAÇÃO P/CATETER C/PLATAFORMA ACOLCHOADA ANTIALÉRGICA, CARACTERÍSTICA ADICIONAL EXTENSOR EM SILICONE 21CM S/Y, USO ESTÉRIL, DESCARTÁVEL, TIPO EMBALAGEM INDIVIDUAL	400	SERÃO VERIFICADOS OS SEGUINTE ASPECTOS: TIPO EMBALAGEM, RÓTULO, TIPO DE ESTERILIZAÇÃO, VALIDADE DO PRODUTO, Nº DE REGISTRO NA ANVISA, ATENDE A LEGISLAÇÃO EM VIGOR (RDC E NR)
21.	UND	AGULHA DESC. P/ ANEST. RAQUIDIANA BISEL TIPO QUINCKE 27G 3 ½ ESTERILIZADA POR ÓXIDO DE ETILENO, VALIDADE DE 05 ANOS, AGULHA POUCO MALEÁVEL	1.200	
22.	UND	AGULHA DESC. P/ ANEST. RAQUIDIANA, BISEL TIPO QUINCKE 25G 3.1/2 ESTERILIZADA POR ÓXIDO DE ETILENO, VALIDADE DE 05 ANOS, MAIS OU MENOS MALEÁVEL	1.200	
23.	UND	AGULHA PERIDURAL, MATERIAL AÇO INOXIDÁVEL, UTILIZAÇÃO DESCARTÁVEL, CALIBRE 18G X 3 1/2', CARACTERÍSTICAS ADICIONAIS COM MANDRIL / CANHÃO TIPO LUER-LOOK, CONFECCIONADO, TIPO PONTA TUHOY, APLICAÇÃO PROCEDIMENTOS ANESTÉSICOS	800	
24.	UND	AGULHA PERIDURAL, MATERIAL AÇO INOXIDÁVEL, UTILIZAÇÃO DESCARTÁVEL, CALIBRE 16G X 3 1/2', CARACTERÍSTICAS ADICIONAIS CÂNULA DEMARCADA EM CM, TIPO TUHOY ALETAS, LATERAIS LUER LOCK	1.200	
25.	UND	AGULHA RAQUI, MATERIAL AÇO INOXIDÁVEL, UTILIZAÇÃO DESCARTÁVEL, TIPO QUINCKE, DIÂMETRO 22 G, CALIBRE 3.1/2	600	
26.	UND	AGULHA PUNÇÃO, COMPRIMENTO 120, ESTERILIDADE ESTÉRIL, TIPO USO DESCARTÁVEL, CARACTERÍSTICAS ADICIONAIS TIPO VERESS, C/ INDICADOR DE PUNÇÃO, MATERIAL AÇO INOXIDÁVEL, USO SISTEMA DE INFORMAÇÃO DE CAVIDADE POR ESFERA	500	
27.	UND	AGULHA HIPODÉRMICA 25 X 6 COM DISPOSITIVO DE SEGURANÇA, DESCARTÁVEL. APLICAÇÃO: ADMINISTRAÇÃO DE MEDICAMENTOS. MATERIAL: CÂNULA EM AÇO POLIDO, CANHÃO EM POLIPROPILENO COR PADRÃO (CASTANHO). CARACTERÍSTICAS ADICIONAIS: ESTÉRIL, CÂNULA SILICONIZADA, POLIDA, ISENTA DE ASPEREZA, COM LÚMEN LIMPO, BISEL TRIFACETADO, AFIADO, LIVRE DE REBARBAS. CANHÃO QUE PROPORCIONE ENCAIXE PERFEITO ÀS SERINGAS, CATETERES, ESCALPES, ETC. QUE A JUNÇÃO CANHÃO CÂNULA NÃO SE DESPRENDA COM O USO E O MANUSEIO. COM DISPOSITIVO DE SEGURANÇA DE FÁCIL ATIVAÇÃO, QUE NÃO INTERFIRA NO DESENVOLVIMENTO DA TÉCNICA E QUE OFEREÇA SEGURANÇA AO PROFISSIONAL DE SAÚDE. EMBALADA INDIVIDUALMENTE EM PAPEL GRAU CIRÚRGICO QUE FACILITE A ABERTURA EM TÉCNICA ASSÉPTICA E QUE ASSEGURE A ESTERILIDADE DO PRODUTO DURANTE O TRANSPORTE E ARMAZENAMENTO ATÉ O SEU USO. APRESENTAÇÃO: EMBALAGEM	60.000	

ITEM	UND	DESCRIÇÃO/ ESPECIFICAÇÃO	QTD	CRITÉRIO DE ACEITAÇÃO
28.	UND	INDIVIDUAL ACONDICIONADA EM CAIXA. AGULHA HIPODÉRMICA 25 X 7 COM DISPOSITIVO DE SEGURANÇA, DESCARTÁVEL. APLICAÇÃO: ADMINISTRAÇÃO DE MEDICAMENTOS. MATERIAL: CÂNULA EM AÇO POLIDO, CANHÃO EM POLIPROPILENO COR PADRÃO (CASTANHO). CARACTERÍSTICAS ADICIONAIS: ESTÉRIL, CÂNULA SILICONIZADA, POLIDA, ISENTA DE ASPEREZA, COM LÚMEN LIMPO, BISEL TRIFACETADO, AFIADO, LIVRE DE REBARBAS. CANHÃO QUE PROPORCIONE ENCAIXE PERFEITO ÀS SERINGAS, CATETERES, ESCALPES, ETC. QUE A JUNÇÃO CANHÃO CÂNULA NÃO SE DESPRENDA COM O USO E O MANUSEIO. COM DISPOSITIVO DE SEGURANÇA DE FÁCIL ATIVAÇÃO, QUE NÃO INTERFIRA NO DESENVOLVIMENTO DA TÉCNICA E QUE OFEREÇA SEGURANÇA AO PROFISSIONAL DE SAÚDE. EMBALADA INDIVIDUALMENTE EM PAPEL GRAU CIRÚRGICO QUE FACILITE A ABERTURA EM TÉCNICA ASSÉPTICA E QUE ASSEGURE A ESTERILIDADE DO PRODUTO DURANTE O TRANSPORTE E ARMAZENAMENTO ATÉ O SEU USO. APRESENTAÇÃO: EMBALAGEM INDIVIDUAL ACONDICIONADA EM CAIXA.	60.000	
29.	UND	AGULHA HIPODÉRMICA 25 X 9 COM DISPOSITIVO DE SEGURANÇA, DESCARTÁVEL. APLICAÇÃO: ADMINISTRAÇÃO DE MEDICAMENTOS. MATERIAL: CÂNULA EM AÇO POLIDO, CANHÃO EM POLIPROPILENO COR PADRÃO (CASTANHO). CARACTERÍSTICAS ADICIONAIS: ESTÉRIL, CÂNULA SILICONIZADA, POLIDA, ISENTA DE ASPEREZA, COM LÚMEN LIMPO, BISEL TRIFACETADO, AFIADO, LIVRE DE REBARBAS. CANHÃO QUE PROPORCIONE ENCAIXE PERFEITO ÀS SERINGAS, CATETERES, ESCALPES, ETC. QUE A JUNÇÃO CANHÃO CÂNULA NÃO SE DESPRENDA COM O USO E O MANUSEIO. COM DISPOSITIVO DE SEGURANÇA DE FÁCIL ATIVAÇÃO, QUE NÃO INTERFIRA NO DESENVOLVIMENTO DA TÉCNICA E QUE OFEREÇA SEGURANÇA AO PROFISSIONAL DE SAÚDE. EMBALADA INDIVIDUALMENTE EM PAPEL GRAU CIRÚRGICO QUE FACILITE A ABERTURA EM TÉCNICA ASSÉPTICA E QUE ASSEGURE A ESTERILIDADE DO PRODUTO DURANTE O TRANSPORTE E ARMAZENAMENTO ATÉ O SEU USO. APRESENTAÇÃO: EMBALAGEM INDIVIDUAL ACONDICIONADA EM CAIXA.	60.000	SERÃO VERIFICADOS OS SEGUINTE ASPECTOS: TIPO EMBALAGEM, RÓTULO, TIPO DE ESTERILIZAÇÃO, VALIDADE DO PRODUTO, Nº DE REGISTRO NA ANVISA, ATENDE A LEGISLAÇÃO EM VIGOR (RDC E NR)
30.	UND	AGULHA HIPODÉRMICA 30 X 7 COM DISPOSITIVO DE SEGURANÇA, DESCARTÁVEL. APLICAÇÃO: ADMINISTRAÇÃO DE MEDICAMENTOS. MATERIAL: CÂNULA EM AÇO POLIDO, CANHÃO EM POLIPROPILENO COR PADRÃO (LILÁS). CARACTERÍSTICAS ADICIONAIS: ESTÉRIL, CÂNULA SILICONIZADA, POLIDA, ISENTA DE ASPEREZA, COM LÚMEN LIMPO, BISEL TRIFACETADO, AFIADO, LIVRE DE REBARBAS. CANHÃO QUE PROPORCIONE ENCAIXE PERFEITO ÀS SERINGAS, CATETERES, ESCALPES, ETC. QUE A JUNÇÃO CANHÃO CÂNULA NÃO SE DESPRENDA COM O USO E O	60.000	

ITEM	UND	DESCRIÇÃO/ ESPECIFICAÇÃO	QTD	CRITÉRIO DE ACEITAÇÃO
		MANUSEIO. COM DISPOSITIVO DE SEGURANÇA DE FÁCIL ATIVAÇÃO, QUE NÃO INTERFIRA NO DESENVOLVIMENTO DA TÉCNICA E QUE OFEREÇA SEGURANÇA AO PROFISIONAL DE SAÚDE. EMBALADA INDIVIDUALMENTE EM PAPEL GRAU CIRÚRGICO QUE FACILITE A ABERTURA EM TÉCNICA ASSÉPTICA E QUE ASSEGURE A ESTERILIDADE DO PRODUTO DURANTE O TRANSPORTE E ARMAZENAMENTO ATÉ O SEU USO. APRESENTAÇÃO: EMBALAGEM INDIVIDUAL ACONDICIONADA EM CAIXA.		
31.	UND	AGULHA HIPODÉRMICA 30 X 9 COM DISPOSITIVO DE SEGURANÇA, DESCARTÁVEL. APLICAÇÃO: ADMINISTRAÇÃO DE MEDICAMENTOS. MATERIAL: CÂNULA EM AÇO POLIDO, CANHÃO EM POLIPROPILENO COR PADRÃO (LILÁS). CARACTERÍSTICAS ADICIONAIS: ESTÉRIL, CÂNULA SILICONIZADA, POLIDA, ISENTA DE ASPEREZA, COM LÚMEN LIMPO, BISEL TRIFACETADO, AFIADO, LIVRE DE REBARBAS. CANHÃO QUE PROPORCIONE ENCAIXE PERFEITO ÀS SERINGAS, CATETERES, ESCALPES, ETC. QUE A JUNÇÃO CANHÃO CÂNULA NÃO SE DESPRENDA COM O USO E O MANUSEIO. COM DISPOSITIVO DE SEGURANÇA DE FÁCIL ATIVAÇÃO, QUE NÃO INTERFIRA NO DESENVOLVIMENTO DA TÉCNICA E QUE OFEREÇA SEGURANÇA AO PROFISSIONAL DE SAÚDE. EMBALADA INDIVIDUALMENTE EM PAPEL GRAU CIRÚRGICO QUE FACILITE A ABERTURA EM TÉCNICA ASSÉPTICA E QUE ASSEGURE A ESTERILIDADE DO PRODUTO DURANTE O TRANSPORTE E ARMAZENAMENTO ATÉ O SEU USO. APRESENTAÇÃO: EMBALAGEM INDIVIDUAL ACONDICIONADA EM CAIXA.	60.000	SERÃO VERIFICADOS OS SEGUINTE ASPECTOS: TIPO EMBALAGEM, RÓTULO, TIPO DE ESTERILIZAÇÃO, VALIDADE DO PRODUTO, Nº DE REGISTRO NA ANVISA, ATENDE A LEGISLAÇÃO EM VIGOR (RDC E NR)
32.	UND	AGULHA PARA ASPIRAÇÃO DE MEDICAMENTO 25 X 12 PONTA ROMBA, DESCARTÁVEL. APLICAÇÃO: ASPIRAÇÃO DE MEDICAMENTOS E LIMPEZA DE FERIMENTOS. MATERIAL: CÂNULA EM AÇO POLIDO, CANHÃO EM POLIPROPILENO COR PADRÃO (VERMELHO). CARACTERÍSTICAS ADICIONAIS: ESTÉRIL, CÂNULA SILICONIZADA, POLIDA, ISENTA DE ASPEREZA, COM LÚMEN LIMPO, COM BISEL SIMPLES DE AFIADAÇÃO ADEQUADA PARA A PERFURAÇÃO DE FRASCOS-AMPOLA E QUE PERMITA MAIOR SEGURANÇA NA LIMPEZA DE FERIMENTOS, LIVRE DE REBARBAS. CANHÃO QUE PROPORCIONE ENCAIXE PERFEITO ÀS SERINGAS. QUE A JUNÇÃO CANHÃO CÂNULA NÃO SE DESPRENDA COM O USO E O MANUSEIO. EMBALADA INDIVIDUALMENTE EM PAPEL GRAU CIRÚRGICO QUE FACILITE A ABERTURA EM TÉCNICA ASSÉPTICA E QUE ASSEGURE A ESTERILIDADE DO PRODUTO DURANTE O TRANSPORTE E ARMAZENAMENTO ATÉ O SEU USO. APRESENTAÇÃO: EMBALAGEM INDIVIDUAL ACONDICIONADA EM CAIXA.	540.000	
33.	UND	CATETER TOTALMENTE IMPLANTÁVEL, CAPACIDADE DO RESERVATÓRIO DE 0,31 ML E SEPTO DE 10MM, CATETER DE 800MM, COM DIÂMETRO INTERNO DE 1,1MM E EXTERNO DE	120	

ITEM	UND	DESCRIÇÃO/ ESPECIFICAÇÃO	QTD	CRITÉRIO DE ACEITAÇÃO
		2,25MM (6,5FR). PORT FABRICADO EM TITÂNIO E RECOBERTO EM SILICONE, CATETER EM SILICONE MILIMETRADO. EMBALAGEM INDIVIDUAL EM PAPEL GRAU CIRURGICO E FILME TERMOPLÁSTICO. NA EMBALAGEM DEVERA ESTAR IMPRESSO DADOS DE IDENTIFICAÇÃO, PROCEDÊNCIA, DATA DE FABRICAÇÃO, TIPO DE ESTERILIZAÇÃO, PRAZO DE VALIDADE E REGISTRO NO MINISTÉRIO DA SAÚDE.		
34.	UND	CONJUNTO (I), TIPO USO QUIMIOTERAPIA ALTO FLUXO 10FR, COMPONENTE ADICIONAL CÂMARA TITÂNIO 30 X 14,5MM, 6,9G, COMPONENTES 1 SUPERFÍCIE PUNÇÃO 11,5MM, CATETER SILICONE 60CM, ACESSÓRIOS 2 ANÉIS; AGULHA HUBBER, LEVANTADOR VEIA, ADITIVOS INTRODUTOR COM GUIA EM 'J' REVESTIDO EM PTFE	120	
35.	UND	CATETER RADIAL ARTERIAL C/3 JANELAS 18 GA C/ CAMARA FECHADA BISEL DE AGULHA PROPRIA P/ ARTERIA RADIAL TAM. 18G	200	
36.	UND	CATETER INTRAVENOSO PERIFÉRICO, DO TIPO POR FORA DA AGULHA. AGULHA SILICONIZADA COM BISEL BI-ANGULADO E TRIFACETADO. CATETER CONFECCIONADO EM POLIURETANO OU VIALON. COM PROTETOR DO CONJUNTO AGULHA E CATETER, CONECTOR LUER LOCK TRANSLÚCIDO, CODIFICADO POR CORES E COM RANHURAS PARA FIXAÇÃO. CÂMARA DE REFLUXO EM CRISTAL. ESTERILIDADE ESTÉRIL TAMANHO: 14G	5.000	
37.	UND	CATETER INTRAVENOSO PERIFÉRICO, DO TIPO POR FORA DA AGULHA. AGULHA SILICONIZADA COM BISEL BI-ANGULADO E TRIFACETADO. CATETER CONFECCIONADO EM POLIURETANO OU VIALON. COM PROTETOR DO CONJUNTO AGULHA E CATETER, CONECTOR LUER LOCK TRANSLÚCIDO, CODIFICADO POR CORES E COM RANHURAS PARA FIXAÇÃO. CÂMARA DE REFLUXO EM CRISTAL. ESTERILIDADE ESTÉRIL. TAMANHO: 16G	6.000	
38.	UND	CATETER INTRAVENOSO PERIFÉRICO, DO TIPO POR FORA DA AGULHA. AGULHA SILICONIZADA COM BISEL BI-ANGULADO E TRIFACETADO. CATETER CONFECCIONADO EM POLIURETANO OU VIALON. COM PROTETOR DO CONJUNTO AGULHA E CATETER, CONECTOR LUER LOCK TRANSLÚCIDO, CODIFICADO POR CORES E COM RANHURAS PARA FIXAÇÃO. CÂMARA DE REFLUXO EM CRISTAL. ESTERILIDADE ESTÉRIL. TAMANHO: 18G	20.000	
39.	UND	CATETER INTRAVENOSO PERIFÉRICO, DO TIPO POR FORA DA AGULHA. AGULHA SILICONIZADA COM BISEL BI-ANGULADO E TRIFACETADO. CATETER CONFECCIONADO EM POLIURETANO OU VIALON. COM PROTETOR DO CONJUNTO AGULHA E CATETER, CONECTOR LUER LOCK TRANSLÚCIDO, CODIFICADO POR CORES E COM RANHURAS PARA FIXAÇÃO. CÂMARA DE REFLUXO EM CRISTAL. ESTERILIDADE ESTÉRIL. TAMANHO: 20G	36.000	

SERÃO VERIFICADOS OS SEGUINTE ASPECTOS: TIPO EMBALAGEM, RÓTULO, TIPO DE ESTERILIZAÇÃO, VALIDADE DO PRODUTO, Nº DE REGISTRO NA ANVISA, ATENDE A LEGISLAÇÃO EM VIGOR (RDC E NR)

ITEM	UND	DESCRIÇÃO/ ESPECIFICAÇÃO	QTD	CRITÉRIO DE ACEITAÇÃO
40.	UND	CATETER INTRAVENOSO PERIFÉRICO, DO TIPO POR FORA DA AGULHA. AGULHA SILICONIZADA COM BISEL BI-ANGULADO E TRIFACETADO. CATETER CONFECCIONADO EM POLIURETANO OU VIALON. COM PROTETOR DO CONJUNTO AGULHA E CATETER, CONECTOR LUER LOCK TRANSLÚCIDO, CODIFICADO POR CORES E COM RANHURAS PARA FIXAÇÃO. CÂMARA DE REFLUXO EM CRISTAL. ESTERILIDADE ESTÉRIL TAMANHO: 22G	42.000	SERÃO VERIFICADOS OS SEGUINTE ASPECTOS: TIPO EMBALAGEM, RÓTULO, TIPO DE ESTERILIZAÇÃO, VALIDADE DO PRODUTO, Nº DE REGISTRO NA ANVISA, ATENDE A LEGISLAÇÃO EM VIGOR (RDC E NR)
41.	UND	CATETER INTRAVENOSO PERIFÉRICO, DO TIPO POR FORA DA AGULHA. AGULHA SILICONIZADA COM BISEL BI-ANGULADO E TRIFACETADO. CATETER CONFECCIONADO EM POLIURETANO OU VIALON. COM PROTETOR DO CONJUNTO AGULHA E CATETER, CONECTOR LUER LOCK TRANSLÚCIDO, CODIFICADO POR CORES E COM RANHURAS PARA FIXAÇÃO. CÂMARA DE REFLUXO EM CRISTAL. ESTERILIDADE ESTÉRIL TAMANHO: 24G	10.000	
42.	UND	CATETER INTRAVENOSO PERIFÉRICO 14G, COM DISPOSITIVO DE SEGURANÇA, ESTÉRIL. APLICAÇÃO: ACESSO VENOSO PERIFÉRICO. MATERIAL: POLIURETANO/VIALON. TAMANHO: DIÂMETRO 14 G. CARACTERÍSTICAS ADICIONAIS: AGULHA COM BISEL TRIFACETADO E AFIADO EM AÇO, POLIDA, ISENTA DE ASPEREZA, QUE PROPORCIONE PENETRAÇÃO SUAVE E FACILIDADE DE PUNÇÃO, COM PROTETOR PLÁSTICO, CATETER INTRAVENOSO ESTÉRIL, CONSTITUÍDO DE CÂNULA EM POLIURETANO RADIOPACO INERTE, FLEXÍVEL, E QUE NÃO PROVOQUE REBARBAS QUANDO DAS PUNÇÕES, QUE PERMITA PERFEITO DESLIZAMENTO NO VASO, COM CANHÃO NA COR PADRÃO (LARANJA) QUE POSSIBILITE PERFEITA ADAPTAÇÃO À SERINGA E EQUIPOS, E COM PROTETOR PLÁSTICO. COM CÂMARA DE REFLUXO TRANSPARENTE PARA VISUALIZAÇÃO DO REFLUXO SANGUÍNEO, COM FILTRO E TAMPA OCLUSIVA TIPO LUER. EMBALADO INDIVIDUALMENTE EM PAPEL GRAU CIRÚRGICO QUE FACILITE A ABERTURA EM TÉCNICA ASSÉPTICA E QUE ASSEGURE A ESTERILIDADE DO PRODUTO DURANTE O TRANSPORTE E ARMAZENAMENTO ATÉ O SEU USO. APRESENTAÇÃO: EMBALAGEM INDIVIDUAL ACONDICIONADAS EM CAIXA.	5.000	
43.	UND	CATETER INTRAVENOSO PERIFÉRICO 16G, COM DISPOSITIVO DE SEGURANÇA, ESTÉRIL. APLICAÇÃO: ACESSO VENOSO PERIFÉRICO. MATERIAL: POLIURETANO/VIALON. TAMANHO: DIÂMETRO 16 G. CARACTERÍSTICAS ADICIONAIS: AGULHA COM BISEL TRIFACETADO E AFIADO EM AÇO, POLIDA, ISENTA DE ASPEREZA, QUE PROPORCIONE PENETRAÇÃO SUAVE E FACILIDADE DE PUNÇÃO, COM PROTETOR PLÁSTICO, CATETER INTRAVENOSO ESTÉRIL, CONSTITUÍDO DE CÂNULA EM POLIURETANO RADIOPACO INERTE, FLEXÍVEL, E QUE NÃO PROVOQUE REBARBAS QUANDO DAS PUNÇÕES, QUE PERMITA PERFEITO	6.000	

ITEM	UND	DESCRIÇÃO/ ESPECIFICAÇÃO	QTD	CRITÉRIO DE ACEITAÇÃO
		<p>DESLIZAMENTO NO VASO, COM CANHÃO NA COR PADRÃO (CINZA) QUE POSSIBILITE PERFEITA ADAPTAÇÃO À SERINGA E EQUIPOS, E COM PROTETOR PLÁSTICO. COM CÂMARA DE REFLUXO TRANSPARENTE PARA VISUALIZAÇÃO DO REFLUXO SANGUÍNEO, COM FILTRO E TAMPA OCLUSIVA TIPO LUER. EMBALADO INDIVIDUALMENTE EM PAPEL GRAU CIRÚRGICO QUE FACILITE A ABERTURA EM TÉCNICA ASSÉPTICA E QUE ASSEGURE A ESTERILIDADE DO PRODUTO DURANTE O TRANSPORTE E ARMAZENAMENTO ATÉ O SEU USO. APRESENTAÇÃO: EMBALAGEM INDIVIDUAL ACONDICIONADAS EM CAIXA.</p>		
44.	UND	<p>CATÉTER INTRAVENOSO PERIFÉRICO 18G, COM DISPOSITIVO DE SEGURANÇA, ESTÉRIL. APLICAÇÃO: ACESSO VENOSO PERIFÉRICO. MATERIAL: POLIURETANO/VIALON. TAMANHO: DIÂMETRO 18 G. CARACTERÍSTICAS ADICIONAIS: AGULHA COM BISEL TRIFACETADO E AFIADO EM AÇO, POLIDA, ISENTA DE ASPEREZA, QUE PROPORCIONE PENETRAÇÃO SUAVE E FACILIDADE DE PUNÇÃO, COM PROTETOR PLÁSTICO, CATÉTER INTRAVENOSO ESTÉRIL, CONSTITUÍDO DE CÂNULA EM POLIURETANO RADIOPACO INERTE, FLEXÍVEL, E QUE NÃO PROVOQUE REBARBAS QUANDO DAS PUNÇÕES, QUE PERMITA PERFEITO DESLIZAMENTO NO VASO, COM CANHÃO NA COR PADRÃO (VERDE) QUE POSSIBILITE PERFEITA ADAPTAÇÃO À SERINGA E EQUIPOS, E COM PROTETOR PLÁSTICO. COM CÂMARA DE REFLUXO TRANSPARENTE PARA VISUALIZAÇÃO DO REFLUXO SANGUÍNEO, COM FILTRO E TAMPA OCLUSIVA TIPO LUER. EMBALADO INDIVIDUALMENTE EM PAPEL GRAU CIRÚRGICO QUE FACILITE A ABERTURA EM TÉCNICA ASSÉPTICA E QUE ASSEGURE A ESTERILIDADE DO PRODUTO DURANTE O TRANSPORTE E ARMAZENAMENTO ATÉ O SEU USO. APRESENTAÇÃO: EMBALAGEM INDIVIDUAL ACONDICIONADAS EM CAIXA.</p>	20.000	<p>SERÃO VERIFICADOS OS SEGUINTE ASPECTOS: TIPO EMBALAGEM, RÓTULO, TIPO DE ESTERILIZAÇÃO, VALIDADE DO PRODUTO, Nº DE REGISTRO NA ANVISA, ATENDE A LEGISLAÇÃO EM VIGOR (RDC E NR)</p>
45.	UND	<p>CATÉTER INTRAVENOSO PERIFÉRICO 20G, COM DISPOSITIVO DE SEGURANÇA, ESTÉRIL. APLICAÇÃO: ACESSO VENOSO PERIFÉRICO. MATERIAL: POLIURETANO/VIALON. TAMANHO: DIÂMETRO 20 G. CARACTERÍSTICAS ADICIONAIS: AGULHA COM BISEL TRIFACETADO E AFIADO EM AÇO, POLIDA, ISENTA DE ASPEREZA, QUE PROPORCIONE PENETRAÇÃO SUAVE E FACILIDADE DE PUNÇÃO, COM PROTETOR PLÁSTICO, CATÉTER INTRAVENOSO ESTÉRIL, CONSTITUÍDO DE CÂNULA EM POLIURETANO RADIOPACO INERTE, FLEXÍVEL, E QUE NÃO PROVOQUE REBARBAS QUANDO DAS PUNÇÕES, QUE PERMITA PERFEITO DESLIZAMENTO NO VASO, COM CANHÃO NA COR PADRÃO (ROSA) QUE POSSIBILITE PERFEITA ADAPTAÇÃO À SERINGA E EQUIPOS, E COM PROTETOR PLÁSTICO. COM CÂMARA DE REFLUXO TRANSPARENTE PARA VISUALIZAÇÃO DO REFLUXO SANGUÍNEO, COM FILTRO E</p>	36.000	

ITEM	UND	DESCRIÇÃO/ ESPECIFICAÇÃO	QTD	CRITÉRIO DE ACEITAÇÃO
		TAMPA OCLUSIVA TIPO LUER. EMBALADO INDIVIDUALMENTE EM PAPEL GRAU CIRÚRGICO QUE FACILITE A ABERTURA EM TÉCNICA ASSÉPTICA E QUE ASSEGURE A ESTERILIDADE DO PRODUTO DURANTE O TRANSPORTE E ARMAZENAMENTO ATÉ O SEU USO. APRESENTAÇÃO: EMBALAGEM INDIVIDUAL ACONDICIONADAS EM CAIXA.		
46.	UND	CATETER INTRAVENOSO PERIFÉRICO 22G, COM DISPOSITIVO DE SEGURANÇA, ESTÉRIL. APLICAÇÃO: ACESSO VENOSO PERIFÉRICO. MATERIAL: POLIURETANO/VIALON. TAMANHO: DIÂMETRO 22 G. CARACTERÍSTICAS ADICIONAIS: AGULHA COM BISEL TRIFACETADO E AFIADO EM AÇO, POLIDA, ISENTA DE ASPEREZA, QUE PROPORCIONE PENETRAÇÃO SUAVE E FACILIDADE DE PUNÇÃO, COM PROTETOR PLÁSTICO, CATÉTER INTRAVENOSO ESTÉRIL, CONSTITUÍDO DE CÂNULA EM POLIURETANO RADIOPACO INERTE, FLEXÍVEL, E QUE NÃO PROVOQUE REBARBAS QUANDO DAS PUNÇÕES, QUE PERMITA PERFEITO DESLIZAMENTO NO VASO, COM CANHÃO NA COR PADRÃO (AZUL) QUE POSSIBILITE PERFEITA ADAPTAÇÃO À SERINGA E EQUIPOS, E COM PROTETOR PLÁSTICO. COM CÂMARA DE REFLUXO TRANSPARENTE PARA VISUALIZAÇÃO DO REFLUXO SANGUÍNEO, COM FILTRO E TAMPA OCLUSIVA TIPO LUER. EMBALADO INDIVIDUALMENTE EM PAPEL GRAU CIRÚRGICO QUE FACILITE A ABERTURA EM TÉCNICA ASSÉPTICA E QUE ASSEGURE A ESTERILIDADE DO PRODUTO DURANTE O TRANSPORTE E ARMAZENAMENTO ATÉ O SEU USO. APRESENTAÇÃO: EMBALAGEM INDIVIDUAL ACONDICIONADAS EM CAIXA.	42.000	SERÃO VERIFICADOS OS SEGUINTE ASPECTOS: TIPO EMBALAGEM, RÓTULO, TIPO DE ESTERILIZAÇÃO, VALIDADE DO PRODUTO, Nº DE REGISTRO NA ANVISA, ATENDE A LEGISLAÇÃO EM VIGOR (RDC E NR)
47.	UND	CATETER INTRAVENOSO PERIFÉRICO 24G, COM DISPOSITIVO DE SEGURANÇA, ESTÉRIL. APLICAÇÃO: ACESSO VENOSO PERIFÉRICO. MATERIAL: POLIURETANO/VIALON. TAMANHO: DIÂMETRO 24 G. CARACTERÍSTICAS ADICIONAIS: AGULHA COM BISEL TRIFACETADO E AFIADO EM AÇO, POLIDA, ISENTA DE ASPEREZA, QUE PROPORCIONE PENETRAÇÃO SUAVE E FACILIDADE DE PUNÇÃO, COM PROTETOR PLÁSTICO, CATÉTER INTRAVENOSO ESTÉRIL, CONSTITUÍDO DE CÂNULA EM POLIURETANO RADIOPACO INERTE, FLEXÍVEL, E QUE NÃO PROVOQUE REBARBAS QUANDO DAS PUNÇÕES, QUE PERMITA PERFEITO DESLIZAMENTO NO VASO, COM CANHÃO NA COR PADRÃO (AMARELO) QUE POSSIBILITE PERFEITA ADAPTAÇÃO À SERINGA E EQUIPOS, E COM PROTETOR PLÁSTICO. COM CÂMARA DE REFLUXO TRANSPARENTE PARA VISUALIZAÇÃO DO REFLUXO SANGUÍNEO, COM FILTRO E TAMPA OCLUSIVA TIPO LUER. EMBALADO INDIVIDUALMENTE EM PAPEL GRAU CIRÚRGICO QUE FACILITE A ABERTURA EM TÉCNICA ASSÉPTICA E QUE ASSEGURE A ESTERILIDADE DO PRODUTO DURANTE O TRANSPORTE E O ARMAZENAMENTO ATÉ O SEU USO.	10.000	



ITEM	UND	DESCRIÇÃO/ ESPECIFICAÇÃO	QTD	CRITÉRIO DE ACEITAÇÃO
		APRESENTAÇÃO: EMBALAGEM INDIVIDUAL ACONDICIONADAS EM CAIXA.		
48.	UND	CATETER INTRAVENOSO, MATERIAL VIALON/RADIOPACO, CALIBRE 18 G, APLICAÇÃO PERIFÉRICO, CARACTERÍSTICAS ADICIONAIS C/ASAS,TUBO EXTENSOR,2 VIAS ACESSO,SILICONIZADO, TIPO USO DESCARTÁVEL, ESTERILIDADE ESTÉRIL, EMBALAGEM ABERTURA ASSÉPTICA, COMPONENTE DISPOSITIVO SEGURANÇA, AGULHA REENCAPE AUTOMÁTICO	1.200	SERÃO VERIFICADOS OS SEGUINTEs ASPECTOS: TIPO EMBALAGEM, RÓTULO, TIPO DE ESTERILIZAÇÃO, VALIDADE DO PRODUTO, Nº DE REGISTRO NA ANVISA, ATENDE A LEGISLAÇÃO EM VIGOR (RDC E NR)
49.	UND	CATETER INTRAVENOSO, MATERIAL VIALON/RADIOPACO, CALIBRE 20 G, APLICAÇÃO PERIFÉRICO, CARACTERÍSTICAS ADICIONAIS C/ASAS,TUBO EXTENSOR,2 VIAS ACESSO,SILICONIZADO, TIPO USO DESCARTÁVEL, ESTERILIDADE ESTÉRIL, EMBALAGEM ABERTURA ASSÉPTICA, COMPONENTE DISPOSITIVO SEGURANÇA, AGULHA REENCAPE AUTOMÁTICO	1.200	
50.	UND	CATETER INTRAVENOSO, MATERIAL VIALON/RADIOPACO, CALIBRE 22 G, APLICAÇÃO PERIFÉRICO, CARACTERÍSTICAS ADICIONAIS C/ASAS,TUBO EXTENSOR,2 VIAS ACESSO,SILICONIZADO, TIPO USO DESCARTÁVEL, ESTERILIDADE ESTÉRIL, EMBALAGEM ABERTURA ASSÉPTICA, COMPONENTE DISPOSITIVO SEGURANÇA, AGULHA REENCAPE AUTOMÁTICO	1.200	
51.	UND	CATETER INTRAVENOSO, MATERIAL VIALON/RADIOPACO, CALIBRE 24 G, APLICAÇÃO PERIFÉRICO, CARACTERÍSTICAS ADICIONAIS C/ASAS,TUBO EXTENSOR,2 VIAS ACESSO,SILICONIZADO, TIPO USO DESCARTÁVEL, ESTERILIDADE ESTÉRIL, EMBALAGEM ABERTURA ASSÉPTICA, COMPONENTE DISPOSITIVO SEGURANÇA, AGULHA REENCAPE AUTOMÁTICO	1.200	
52.	UND	CATETER, SILICONE, EPICUTÂNEO-CAVA, DESCARTÁVEL, COM AGULHA 30 CM, 0,3 X 0,6 MM, VOLUME 0,20 ML, CALIBRE 1,9 FR, OPÇÃO EM KIT COM TODOS OS DISPOSITIVOS NECESSÁRIOS PARA INSERÇÃO.	120	
53.	UND	CATETER OXIGENOTERAPIA, MATERIAL TUBO PLÁSTICO ATÓXICO, TIPO FLEXÍVEL, PONTA ARREDONDADA, TIPO ÓCULOS, TAMANHO <b>ADULTO</b> , TIPO USO DESCARTÁVEL, ESTERILIDADE ESTÉRIL, CARACTERÍSTICAS ADICIONAIS EMBALAGEM INDIVIDUAL, TIPO ADAPTADOR C/ ADAPTADOR PARA TUBO DE LÁTEX, PRONGA EM SILICONE CONTORNO ARREDONDADO	20.000	
54.	UND	CATETER NASAL PARA OXIGENOTERAPIA, TIPO ÓCULOS, <b>NEONATAL</b> , MALEÁVEL, COM ANEL DE AJUSTE, DESCARTÁVEL, ESTÉRIL, PRONGA EM SILICONE CONTORNO ARREDONDADO, COM CONECTOR PADRÃO PARA FLUXÔMETRO DE OXIGÊNIO	1.000	
55.	UND	CATETER NASAL PARA OXIGENOTERAPIA, TIPO ÓCULOS, <b>PEDIÁTRICO/INFANTIL</b> , MALEÁVEL, COM ANEL DE AJUSTE, DESCARTÁVEL, NÃO ESTÉRIL, PRONGA EM SILICONE, COM	1.000	

ITEM	UND	DESCRIÇÃO/ ESPECIFICAÇÃO	QTD	CRITÉRIO DE ACEITAÇÃO
		CONECTOR PADRÃO PARA FLUXÔMETRO DE OXIGÊNIO		
56.	UND	CATETER PARA SUBCLÁVIA, POLIURETANO, VENOSO CENTRAL, DESCARTÁVEL, ESTÉRIL, PUNÇÃO VENOSA, CALIBRE 14 GAUGES, 1 VIA INFUSÃO, 20,50 CM, ADULTO	120	SERÃO VERIFICADOS OS SEGUINTE ASPECTOS: TIPO EMBALAGEM, RÓTULO, TIPO DE ESTERILIZAÇÃO, VALIDADE DO PRODUTO, Nº DE REGISTRO NA ANVISA, ATENDE A LEGISLAÇÃO EM VIGOR (RDC E NR)
57.	UND	CATETER DUPLO LÚMEN, APLICAÇÃO PUNÇÃO INTRAVENOSO ADULTO, ESTERILIDADE ESTÉRIL, TIPO USO DESCARTÁVEL, MATERIAL POLIURETANO, TAMANHO 15 A 20, TIPO PONTA ATRAUMÁTICA, TIPO RADIOPACO, DIÂMETRO 7 FR COM LÚMENS 16G/18G	1.200	
58.	UND	CATETER DUPLO LÚMEN, APLICAÇÃO VENOSO CENTRAL, ESTERILIDADE ESTÉRIL, TIPO USO DESCARTÁVEL, MATERIAL POLIURETANO, DIÂMETRO 7FR COM LÚMENS 14G/18G, CARACTERÍSTICAS ADICIONAIS PARA TÉCNICA SELDINGER, COM PINÇA CORTA-FLUXO, COMPRIMENTO CATETER 20CM	1.200	
59.	UND	CATETER DUPLO LÚMEN, ESTERILIDADE ESTÉRIL, TIPO USO DESCARTÁVEL, TIPO PONTA GUIA METÁLICA EM J, 0,9MM X 53CM, DIÂMETRO 7 FR COM LÚMENS 16G/16G, CARACTERÍSTICAS ADICIONAIS AGULHA INTRODUTORA CVÁLVULA ANTIREFLUXO, COMPRIMENTO CATETER 20CM	200	
60.	UND	CATETER CENTRAL DE INSERÇÃO PERIFÉRICA (PICC), ESTÉRIL. APLICAÇÃO: TERAPIA ENDOVENOSA DE LONGA PERMANÊNCIA USO ADULTO E GERIÁTRICO. MATERIAL: SILICONE. TAMANHO: 4.8 - 5 FR X 50 CM OU SUPERIOR. CARACTERÍSTICAS ADICIONAIS: TIPO PERCUTÂNEO, EXTRAMACIO, TOTALMENTE DEMARCADO DE 1 EM 1 CENTÍMETRO, RADIOPACO, BAINHA PLÁSTICA, ACOMPANHADO DE INTRODUTOR BI PARTÍVEL E BISEL TRIFACETADO QUE PERMITA A VISUALIZAÇÃO DO FLUXO SANGUÍNEO, COM TAMPA FILTRO E FITA MÉTRICA DESCARTÁVEL PARA MEDIÇÃO EXATA DO CATÉTER. COM ESTRUTURA CONFECCIONADA EM UMA ÚNICA PEÇA, EVITANDO A MIGRAÇÃO DE PARTES DO CATÉTER. QUE ASSEGURE TEMPO DE PERMANÊNCIA DE 06 MESES Á 01 ANO DE USO, RESISTENTE A DOBRAS, COM BAIXA ADERÊNCIA BACTERIANA ATÉ O FIM DO TRATAMENTO. EMBALAGEM INDIVIDUAL RÍGIDA QUE PERMITA A ABERTURA EM TÉCNICA ASSÉPTICA, CAPAZ DE ASSEGURAR A ESTERILIDADE DO PRODUTO DURANTE O TRANSPORTE, ARMAZENAMENTO, ATÉ O MOMENTO DO USO. APRESENTAÇÃO: EMBALAGEM INDIVIDUAL ACONDICIONADA EM CAIXA.	300	
61.	UND	CATETER CENTRAL DE INSERÇÃO PERIFÉRICA (PICC), ESTÉRIL. APLICAÇÃO: TERAPIA ENDOVENOSA DE LONGA PERMANÊNCIA USO INFANTO JUVENIL E EM IDOSOS. MATERIAL: SILICONE. TAMANHO: 3.8 - 4 FR X 50 - 65 CM. CARACTERÍSTICAS ADICIONAIS: TIPO PERCUTÂNEO, EXTRAMACIO, TOTALMENTE DEMARCADO DE 1 EM 1 CENTÍMETRO,	300	

ITEM	UND	DESCRIÇÃO/ ESPECIFICAÇÃO	QTD	CRITÉRIO DE ACEITAÇÃO
		<p>RADIOPACO, BAINHA PLÁSTICA, ACOMPANHADO DE INTRODUTOR BI PARTÍVEL E BISEL TRIFACETADO QUE PERMITA A VISUALIZAÇÃO DO FLUXO SANGUÍNEO, COM TAMPA FILTRO E FITA MÉTRICA DESCARTÁVEL PARA MEDIÇÃO EXATA DO CATETER. COM ESTRUTURA CONFECCIONADA EM UMA ÚNICA PEÇA, EVITANDO A MIGRAÇÃO DE PARTES DO CATETER. QUE ASSEGURE TEMPO DE PERMANÊNCIA DE 06 MESES À 01 ANO DE USO, RESISTENTE A DOBRAS, COM BAIXA ADERÊNCIA BACTERIANA ATÉ O FIM DO TRATAMENTO. EMBALAGEM INDIVIDUAL RÍGIDA QUE PERMITA A ABERTURA EM TÉCNICA ASSÉPTICA, CAPAZ DE ASSEGURAR A ESTERILIDADE DO PRODUTO DURANTE O TRANSPORTE, ARMAZENAMENTO, ATÉ O MOMENTO DO USO. APRESENTAÇÃO: EMBALAGEM INDIVIDUAL ACONDICIONADA EM CAIXA.</p>		
62.	UND	<p>CATETER CENTRAL DE INSERÇÃO PERIFÉRICA (PICC), ESTÉRIL. APLICAÇÃO: TERAPIA ENDOVENOSA DE LONGA PERMANÊNCIA EM RECÉM NASCIDOS. MATERIAL: SILICONE. TAMANHO: 1,9 - 2 FR X 50 CM. CARACTERÍSTICAS ADICIONAIS: TIPO PERCUTÂNEO, EXTRAMACIO, TOTALMENTE DEMARCADO DE 1 EM 1 CENTÍMETRO, RADIOPACO, ACOMPANHADO DE INTRODUTOR BI PARTÍVEL E BISEL TRIFACETADO QUE PERMITA A VISUALIZAÇÃO DO FLUXO SANGUÍNEO, COM TAMPA FILTRO E FITA MÉTRICA DESCARTÁVEL PARA MEDIÇÃO EXATA DO CATÉTER. COM ESTRUTURA CONFECCIONADA EM UMA ÚNICA PEÇA, EVITANDO A MIGRAÇÃO DE PARTES DO CATÉTER. QUE ASSEGURE TEMPO DE PERMANÊNCIA DE 06 MESES À 01 ANO DE USO, RESISTENTE A DOBRAS, COM BAIXA ADERÊNCIA BACTERIANA ATÉ O FIM DO TRATAMENTO. EMBALAGEM INDIVIDUAL RÍGIDA QUE PERMITA A ABERTURA EM TÉCNICA ASSÉPTICA, CAPAZ DE ASSEGURAR A ESTERILIDADE DO PRODUTO DURANTE O TRANSPORTE, ARMAZENAMENTO, ATÉ O MOMENTO DO USO. APRESENTAÇÃO: EMBALAGEM INDIVIDUAL ACONDICIONADA EM CAIXA (KIT).</p>	500	SERÃO VERIFICADOS OS SEGUINTE ASPECTOS: TIPO EMBALAGEM, RÓTULO, TIPO DE ESTERILIZAÇÃO, VALIDADE DO PRODUTO, Nº DE REGISTRO NA ANVISA, ATENDE A LEGISLAÇÃO EM VIGOR (RDC E NR)
63.	UND	<p>CATETER CENTRAL DE INSERÇÃO PERIFÉRICA (PICC), ESTÉRIL. APLICAÇÃO: TERAPIA ENDOVENOSA DE LONGA PERMANÊNCIA EM CRIANÇAS. MATERIAL: SILICONE. TAMANHO: 2,8 - 3 FR X 50 - 65 CM. CARACTERÍSTICAS ADICIONAIS: TIPO PERCUTÂNEO, EXTRAMACIO, TOTALMENTE DEMARCADO DE 1 EM 1 CENTÍMETRO, RADIOPACO, BAINHA PLÁSTICA, ACOMPANHADO DE INTRODUTOR BI PARTÍVEL E BISEL TRIFACETADO QUE PERMITA A VISUALIZAÇÃO DO FLUXO SANGUÍNEO, COM TAMPA FILTRO E FITA MÉTRICA DESCARTÁVEL PARA MEDIÇÃO EXATA DO CATETER. COM ESTRUTURA CONFECCIONADA EM UMA ÚNICA PEÇA, EVITANDO A MIGRAÇÃO DE PARTES DO</p>	300	

ITEM	UND	DESCRIÇÃO/ ESPECIFICAÇÃO	QTD	CRITÉRIO DE ACEITAÇÃO
		CATETER, QUE ASSEGURE TEMPO DE PERMANÊNCIA DE 06 MESES À 01 ANO DE USO, RESISTENTE A DOBRAS, COM BAIXA ADERÊNCIA BACTERIANA ATÉ O FIM DO TRATAMENTO. EMBALAGEM INDIVIDUAL RÍGIDA QUE PERMITA A ABERTURA EM TÉCNICA ASSÉPTICA, CAPAZ DE ASSEGURAR A ESTERILIDADE DO PRODUTO DURANTE O TRANSPORTE, ARMAZENAMENTO, ATÉ O MOMENTO DO USO.		
64.	UND	CATETER, TIPO EPIDURAL, APLICAÇÃO APIROGÊNICO, ATÓXICO, ESTÉRIL, RADIOPACO, CALIBRE 16	600	SERÃO VERIFICADOS OS SEGUINTE ASPECTOS: TIPO EMBALAGEM, RÓTULO, TIPO DE ESTERILIZAÇÃO, VALIDADE DO PRODUTO, Nº DE REGISTRO NA ANVISA, ATENDE A LEGISLAÇÃO EM VIGOR (RDC E NR)
65.	UND	CATETER, MATERIAL NYLON, TIPO EPIDURAL, CALIBRE 18, REVESTIMENTO RADIOPACO, ESTÉRIL, DESCARTÁVEL	300	
66.	UND	CATETER, MATERIAL PVC, TIPO URETRAL, TIPO USO DESCARTÁVEL, ESTERILIDADE ESTÉRIL, APLICAÇÃO PROCEDIMENTOS UROLÓGICOS, CARACTERÍSTICAS ADICIONAIS COM GUIA DUPLO 0,038" 150 CM E FORMATO 'J', COMPRIMENTO 260, USO ADULTO, CALIBRE 6	360	
67.	UND	CATETER, MATERIAL POLIPROPILENO, TIPO DUPLO J, REVESTIMENTO DESCARTÁVEL, ESTÉRIL, TIPO EXTENSÃO STENT URETRAL SILICONIZADO, EMPURRADOR 6FR X 28CM, CARACTERÍSTICAS ADICIONAIS 1 GUIA TEFLON 0,038" X 100CM	360	
68.	UND	CATETER, MATERIAL POLIPROPILENO, TIPO DUPLO J, CALIBRE 16, MODELO STENT URETRAL SILICONIZADO, EMPURRADOR 4,8FR X 28CM, REVESTIMENTO DESCARTÁVEL, ESTÉRIL, CARACTERÍSTICAS ADICIONAIS 1 GUIA TEFLON 0,028" X 100CM	360	
69.	UND	CATETER, MATERIAL POLIPROPILENO, TIPO URETRAL, TIPO USO C/ GUIA 0,035", COMPRIMENTO 22, CALIBRE 4,7, MODELO PIGTAIL DUPLO, PONTA J, REVESTIMENTO DESCARTÁVEL, ESTÉRIL	360	
70.	UND	CONTROLADOR INFUSÃO INTRAVENOSA DE PRECISÃO, PLÁSTICO, APIROGÊNICO, MANUAL, ESTÉRIL, CÂMARA COM REGULADOR DE FLUXO (DOSI FLOW), CONTROLADOR TUTODROP - 2 ST90E OU SIMILAR	800	
71.	UND	EQUIPO BOMBA INFUSORA, TIPO P/ NUTRIÇÃO ENTERAL, MATERIAL PVC CRISTAL, TIPO CÂMARA FLEXÍVEL S/FILTRO AR, TIPO GOTEJADOR GOTA PADRÃO, TIPO PINÇA REGULADOR DE FLUXO, TIPO CONECTOR ESCALONADO P/ Sonda C/ TAMPA, ESTERILIDADE ESTÉRIL, DESCARTÁVEL. EQUIPO COMPATÍVEL COM EQUIPAMENTO SANTRONIC OU SIMILAR. <b>OBS: EMPRESA VENCEDORA TERÁ QUE FORNECER SOB COMODATO AS BOMBAS DE INFUSÃO BEM COMO SUA MANUTENÇÃO.</b>	20.000	
72.	UND	EQUIPO BOMBA INFUSORA PERISTALTICO LINEAR, TIPO P/ NUTRIÇÃO ENTERAL, MATERIAL PVC CRISTAL, TIPO CÂMARA FLEXÍVEL S/FILTRO AR, TIPO GOTEJADOR GOTA PADRÃO, TIPO PINÇA REGULADOR DE FLUXO, TIPO	20.000	

ITEM	UND	DESCRIÇÃO/ ESPECIFICAÇÃO	QTD	CRITÉRIO DE ACEITAÇÃO
		CONECTOR ESCALONADO P/ SONDA C/ TAMPA, ESTERILIDADE ESTÉRIL, DESCARTÁVEL. PERISTALTICO LINEAR OBS: EMPRESA VENCEDORA TERÁ QUE FORNECER SOB COMODATO AS BOMBAS DE INFUSÃO BEM COMO SUA MANUTENÇÃO.		
73.	UND	EQUIPO PARA USO EM BOMBA DE INFUSÃO, ISENTO DE PVC, COM 220 CM DE COMPRIMENTO E PRIME DE 14,5 ML, CÂMARA GOTEJADORA FLEXÍVEL, ENTRADA DE AR LATERAL COM FILTRO BACTERIOLÓGICO COM 0,2 MICRONS E TAMPA, TUBO CONECTOR, INTERMEDIÁRIO DE SILICONE, INJETOR LATERAL EM Y, COM MEMBRANA AUTOCICRATIZANTE, PINÇA ROLETE E LUER LOCK COM TAMPA PROTETORA COM FILTRO DE MEMBRANA HIDROFÓBICA. FABRICADO EM MATERIAL ATÓXICO, ISENTO DE PVC, EMBALAGEM INDIVIDUAL EM PAPEL CG, ESTÉRIL. EQUIPO COMPATÍVEL COM EQUIPAMENTO SANTRONIC OU SIMILAR	15.000	
74.	UND	EQUIPO PARA USO EM BOMBA DE INFUSÃO, PERISTALTICO LINEAR, ISENTO DE PVC, COM 220 CM DE COMPRIMENTO E PRIME DE 14,5 ML, CÂMARA GOTEJADORA FLEXÍVEL, ENTRADA DE AR LATERAL COM FILTRO BACTERIOLÓGICO COM 0,2 MICRONS E TAMPA, TUBO CONECTOR, INTERMEDIÁRIO DE SILICONE, INJETOR LATERAL EM Y, COM MEMBRANA AUTOCICRATIZANTE, PINÇA ROLETE E LUER LOCK COM TAMPA PROTETORA COM FILTRO DE MEMBRANA HIDROFÓBICA. FABRICADO EM MATERIAL ATÓXICO, ISENTO DE PVC, EMBALAGEM INDIVIDUAL EM PAPEL CG, ESTÉRIL. OBS: EMPRESA VENCEDORA TERÁ QUE FORNECER SOB COMODATO AS BOMBAS DE INFUSÃO BEM COMO SUA MANUTENÇÃO.	15.000	SERÃO VERIFICADOS OS SEGUINTE ASPECTOS: TIPO EMBALAGEM, RÓTULO, TIPO DE ESTERILIZAÇÃO, VALIDADE DO PRODUTO, Nº DE REGISTRO NA ANVISA, ATENDE A LEGISLAÇÃO EM VIGOR (RDC E NR)
75.	UND	EQUIPO PARA USO EM BOMBA DE INFUSÃO, PARA SOLUÇÕES FOTOSSENSÍVEIS, ISENTO DE PVC, COM 220 CM DE COMPRIMENTO E PRIME DE 14,5 ML, CÂMARA GOTEJADORA FLEXÍVEL, COM FILTRO DE RETENÇÃO DE PARTÍCULAS DE 15 MICRONS, ENTRADA DE AR LATERAL COM FILTRO BACTERIOLÓGICO COM 0,2 MICRONS E TAMPA, TUBO CONECTOR, INTERMEDIÁRIO DE SILICONE, INJETOR LATERAL EM Y, COM MEMBRANA AUTOCICRATIZANTE, PINÇA ROLETE E LUER LOCK COM TAMPA PROTETORA, COM FILTRO DE MEMBRANA HIDROFÓBICA. FABRICADO EM MATERIAL ATÓXICO E FOTOPROTETOR, POSSUI CAPA PROTETORA DA SOLUÇÃO NA COR ÁMBAR PARA SOLUÇÕES FOTOSSENSÍVEIS, EMBALAGEM INDIVIDUAL EM PAPEL CG, ESTÉRIL. EQUIPO COMPATÍVEL COM EQUIPAMENTO SANTRONIC OU SIMILAR	4.000	
76.	UND	EQUIPO PARA USO EM BOMBA DE INFUSÃO, PERISTALTICA LINEAR, PARA SOLUÇÕES FOTOSSENSÍVEIS, ISENTO DE PVC, COM 220 CM DE COMPRIMENTO E PRIME DE 14,5 ML, CÂMARA GOTEJADORA FLEXÍVEL, COM FILTRO DE RETENÇÃO DE PARTÍCULAS DE 15	4.000	

ITEM	UND	DESCRIÇÃO/ ESPECIFICAÇÃO	QTD	CRITÉRIO DE ACEITAÇÃO
		MICRONS, ENTRADA DE AR LATERAL COM FILTRO BACTERIOLÓGICO COM 0,2 MICRONS E TAMPA, TUBO CONECTOR, INTERMEDIÁRIO DE SILICONE, INJETOR LATERAL EM Y, COM MEMBRANA AUTOCICATRIZANTE, PINÇA ROLETE E LUER LOCK COM TAMPA PROTETORA, COM FILTRO DE MEMBRANA HIDROFÓBICA. FABRICADO EM MATERIAL ATÓXICO E FOTOPROTETOR, POSSUI CAPA PROTETORA DA SOLUÇÃO NA COR ÁMBAR PARA SOLUÇÕES FOTOSSENSÍVEIS, EMBALAGEM INDIVIDUAL EM PAPEL CG, ESTÉRIL. <b>OBS: EMPRESA VENCEDORA TERÁ QUE FORNECER SOB COMODATO AS BOMBAS DE INFUSÃO BEM COMO SUA MANUTENÇÃO.</b>		
77.	UND	EQUIPO PARA BOMBA DE INFUSÃO SANTRONIC OU COMPATÍVEL, COM 220CM DE COMPRIMENTO, PRIME DE 14,5ML, COM CÂMARA GOTEJADORA FLEXÍVEL, ENTRADA DE AR COM FILTRO BACTERIOLÓGICO DE 0,2 MICRONS COM TAMPA, TUBO CONECTOR, INTERMEDIÁRIO DE SILICONE, INJETOR LATERAL EM Y COM MEMBRANA AUTOCICATRIZANTE, PINÇA ROLETE, FILTRO DE LINHA DE 0,22 MICRONS PARA FILTRAGEM INCLUSIVE DE DROGAS INTRODUZIDAS PELO INJETOR LATERAL COM PINÇA CORTA FLUXO. POSSUI LUER LOCK RETRÁTIL COM TAMPA PROTETORA COM FILTRO DE MEMBRANA HIDROFÓBICA. FABRICADO COM MATERIAL ATÓXICO, ISENTO DE PVC, EMBALAGEM INDIVIDUAL EM PAPEL GC, ESTÉRIL, INVÓLUCRO RESISTENTE AO MANUSEIO, LACRE CAPAZ DE MANTER SUA INTEGRIDADE E ESTERILIDADE.	5.000	SERÃO VERIFICADOS OS SEGUINTE ASPECTOS: TIPO EMBALAGEM, RÓTULO, TIPO DE ESTERILIZAÇÃO, VALIDADE DO PRODUTO, Nº DE REGISTRO NA ANVISA, ATENDE A LEGISLAÇÃO EM VIGOR (RDC E NR)
78.	UND	EQUIPO, TIPO DE EQUIPO DE INFUSÃO, MATERIAL PVC CRISTAL, COMPRIMENTO MÍN. 120, TIPO CÂMARA FLEXÍVEL C/FILTRO AR, TIPO GOTEJADOR MICROGOTAS, TIPO PINÇA REGULADOR DE FLUXO, TIPO CONECTOR LUER C/ TAMPA, ESTERILIDADE ESTÉRIL, DESCARTÁVEL	2.000	
79.	UND	EQUIPO MACROGOTAS DE GRAVIDADE PARA USO MÉDICO COM INJETOR LATERAL, COM PENETRADOR ESCALONADO PARA FRASCOS E BOLSAS. COM ENTRADA DE AR QUE CONTENHA FILTRO HIDRÓFUGO E BACTERIOLÓGICO COM TAMPA PROTETORA. GOTEJADOR COM PRECISÃO DE 20 GOTAS IGUAL A 1 ML, CÂMERA FLEXÍVEL ATÓXICA, TUBO FLEXÍVEL EM PVC ATÓXICO COM COMPRIMENTO MÍNIMO DE 1,40 METRO, PINÇA ROLETE ANATÔMICA COM DESCANSO PARA O TUBO E CORTA FLUXO EM SEU CORPO, INJETOR LATERAL EM Y COM MEMBRANA AUTOCICATRIZANTE, CONECTOR LUER LOCK REVERSÍVEL EM TODO O TUBO E COM PROTETOR. ESTERILIZADO POR ÓXIDO DE ETILENO, EMBALAGEM BLISTER DE PAPEL GRAU CIRÚRGICO, COM 01 FACE TRANSPARENTE. CARACTERÍSTICAS ADICIONAIS FOTOSSENSÍVEL.	50.000	

ITEM	UND	DESCRIÇÃO/ ESPECIFICAÇÃO	QTD	CRITÉRIO DE ACEITAÇÃO
80.	UND	EQUIPO MACROGOTAS DE GRAVIDADE PARA USO MÉDICO COM INJETOR LATERAL, COM PENETRADOR ESCALONADO PARA FRASCOS E BOLSAS. COM ENTRADA DE AR QUE CONTENHA FILTRO HIDRÓFUGO E BACTERIOLÓGICO COM TAMPA PROTETORA. GOTEJADOR COM PRECISÃO DE 20 GOTAS IGUAL A 1 ML, CÂMERA FLEXÍVEL ATÓXICA, TUBO FLEXÍVEL EM PVC ATÓXICO COM COMPRIMENTO MÍNIMO DE 1,40 METRO, PINÇA ROLETE ANATÔMICA COM DESCANSO PARA O TUBO E CORTA FLUXO EM SEU CORPO, INJETOR LATERAL EM Y COM MEMBRANA AUTOCICATRIZANTE, CONECTOR LUER LOCK REVERSÍVEL EM TODO O TUBO E COM PROTETOR. ESTERILIZADO POR ÓXIDO DE ETILENO, EMBALAGEM BLISTER DE PAPEL GRAU CIRÚRGICO, COM 01 FACE TRANSPARENTE.	80.000	SERÃO VERIFICADOS OS SEGUINTE ASPECTOS: TIPO EMBALAGEM, RÓTULO, TIPO DE ESTERILIZAÇÃO, VALIDADE DO PRODUTO, Nº DE REGISTRO NA ANVISA, ATENDE A LEGISLAÇÃO EM VIGOR (RDC E NR)
81.	UND	EQUIPO, TIPO DE EQUIPO DE INFUSÃO, MATERIAL PVC CRISTAL, COMPRIMENTO MÍN. 120, TIPO CÂMARA FLEXÍVEL C/FILTRO AR, TIPO BURETA RÍGIDA C/ALÇA, C/INJETOR, VOLUME BURETA MÍN. 50, TIPO GOTEJADOR MICROGOTAS, TIPO PINÇA REGULADOR DE FLUXO E CORTA FLUXO, TIPO INJETOR C/INJETOR LATERAL Y, AUTOCICATRIZANTE, TIPO CONECTOR LUER ROTATIVO C/ TAMPA, ESTERILIDADE ESTÉRIL, DESCARTÁVEL	2.000	
82.	UND	EQUIPO, TIPO DE EQUIPO DE INFUSÃO, MATERIAL PVC CRISTAL, COMPRIMENTO MÍN. 140, TIPO CÂMARA FLEXÍVEL C/FILTRO AR, TIPO BURETA RÍGIDA C/ALÇA, C/INJETOR, VOLUME BURETA MÍN.100, TIPO GOTEJADOR MICROGOTAS, TIPO PINÇA REGULADOR DE FLUXO E CORTA FLUXO, TIPO INJETOR C/INJETOR LATERAL Y, AUTOCICATRIZANTE, TIPO CONECTOR LUER C/ TAMPA, ESTERILIDADE ESTÉRIL, DESCARTÁVEL	2.000	
83.	UND	EQUIPO SÔRO (VER INC 06864 OU 02182), APLICAÇÃO MICROGOTAS C/ BURETA GRADUADA MÍNIMA DE 150ML, MATERIAL PVC, TIPO USO C/ PINÇA ROLETE, SUSPIRO, CARACTERÍSTICAS ADICIONAIS CÂMARA DE GOTEJAMENTO FLEXÍVEL, TRANSMITÂNCIA C/FILTRO BACTERIANO, ESTERILIDADE ATÓXICO, APIROGÊNICO, DESCARTÁVEL E ESTÉRIL	2.000	
84.	UND	EQUIPO SÔRO (VER INC 06864 OU 02182), APLICAÇÃO MICROGOTAS C/ BURETA GRADUADA MÍNIMA DE 150ML, MATERIAL PVC, COR P/ SOLUÇÕES FOTOSSENSÍVEIS, TIPO USO INJETOR LATERAL, PINÇA ROLETE, CARACTERÍSTICAS ADICIONAIS CÂMARA DE GOTEJAMENTO FLEXÍVEL, TRANSMITÂNCIA C/FILTRO BACTERIANO, ESTERILIDADE ATÓXICO, APIROGÊNICO, DESCARTÁVEL E ESTÉRIL	2.000	
85.	UND	EQUIPO SÔRO (VER INC 06864 OU 02182), APLICAÇÃO PARA PRESSÃO VENOSA CENTRAL, MATERIAL PVC CRISTAL, COMPRIMENTO MÍNIMO DE 140, COR C/ RÉGUA GRADUADA	2.000	

ITEM	UND	DESCRIÇÃO/ ESPECIFICAÇÃO	QTD	CRITÉRIO DE ACEITAÇÃO
		40CM, TIPO USO PENETRADOR TRIFACETADO ADAPTÁVEL A AMP.PLÁSTICAS E, CARACTERÍSTICAS ADICIONAIS PINÇA ROLETE DE PRESSÃO,CORTA-FLUXO, TRANSMITÂNCIA CONECTOR LUER LOCK, ESTERILIDADE ATÓXICO, APIROGÊNICO, DESCARTÁVEL E ESTÉRIL		
86.	UND	ESCALPE, MATERIAL TUBO PVC CRISTAL LEVE E FLEXÍVEL, TRATAMENTO SUPERFICIAL ASAS LEVES, FLEXÍVEIS, CONECTOR LUER CÔNICO RÍGIDO, CALIBRE 19 G, TIPO CÂNULA AÇO INOX, SILICONIZADA, ATRAUMÁTICA, PAREDES, ESTERILIDADE ESTÉRIL, TIPO USO DESCARTÁVEL, CARACTERÍSTICAS ADICIONAIS BISEL TRIFACETADO, TAMPA PROTETORA,BAINHA PROTEÇÃO, ACESSÓRIOS COMPONENTES SOLDADOS,IDENTIFICAÇÃO CORES UNIVERSAL	5.000	SERÃO VERIFICADOS OS SEGUINTE ASPECTOS: TIPO EMBALAGEM, RÓTULO, TIPO DE ESTERILIZAÇÃO, VALIDADE DO PRODUTO, Nº DE REGISTRO NA ANVISA, ATENDE A LEGISLAÇÃO EM VIGOR (RDC E NR)
87.	UND	ESCALPE, MATERIAL TB PVC CRISTAL FLEXÍVEL, TRATAMENTO SUPERFICIAL ASAS LEVES, FLEXÍVEIS, CONECTOR LUER CÔNICO RÍGIDO, CALIBRE Nº 21, TIPO CÂNULA INOX,SILICONE,ATRAUMÁTICA,PAREDE FINA, ESTERILIDADE ESTÉRIL, TIPO USO DESCARTÁVEL, CARACTERÍSTICAS ADICIONAIS BISEL TRIFACETADO,TAMPA PROTETORA,BAINHA PROTEÇÃO, ACESSÓRIOS COMPON. SOLDADOS, IDENTIF. COR UNIVERSAL	6.000	
88.	UND	ESCALPE, MATERIAL TB PVC CRISTAL FLEXÍVEL, TRATAMENTO SUPERFICIAL ASAS LEVES, FLEXÍVEIS, CONECTOR LUER CÔNICO RÍGIDO, CALIBRE Nº 23, TIPO CÂNULA INOX,SILICONE,ATRAUMÁTICA,PAREDE FINA, ESTERILIDADE ESTÉRIL, TIPO USO DESCARTÁVEL, CARACTERÍSTICAS ADICIONAIS BISEL TRIFACETADO,TAMPA PROTETORA,BAINHA PROTEÇÃO, ACESSÓRIOS COMPON. SOLDADOS, IDENTIF. COR UNIVERSAL	25.000	
89.	UND	ESCALPE, MATERIAL TB PVC CRISTAL FLEXÍVEL, TRATAMENTO SUPERFICIAL ASAS LEVES, FLEXÍVEIS, CONECTOR LUER CÔNICO RÍGIDO, CALIBRE Nº 25, TIPO CÂNULA INOX,SILICONE,ATRAUMÁTICA,PAREDE FINA, ESTERILIDADE ESTÉRIL, TIPO USO DESCARTÁVEL, CARACTERÍSTICAS ADICIONAIS BISEL TRIFACETADO,TAMPA PROTETORA,BAINHA PROTEÇÃO, ACESSÓRIOS COMPON. SOLDADOS, IDENTIF. COR UNIVERSAL	20.000	
90.	UND	ESCALPE, MATERIAL TB PVC CRISTAL FLEXÍVEL, TRATAMENTO SUPERFICIAL ASAS LEVES, FLEXÍVEIS, CONECTOR LUER CÔNICO RÍGIDO, CALIBRE Nº 27, TIPO CÂNULA INOX,SILICONE,ATRAUMÁTICA,PAREDE FINA, ESTERILIDADE ESTÉRIL, TIPO USO DESCARTÁVEL, CARACTERÍSTICAS ADICIONAIS BISEL TRIFACETADO,TAMPA PROTETORA,BAINHA PROTEÇÃO, ACESSÓRIOS COMPON. SOLDADOS, IDENTIF. COR UNIVERSAL	3.000	



ITEM	UND	DESCRIÇÃO/ ESPECIFICAÇÃO	QTD	CRITÉRIO DE ACEITAÇÃO
91.	UND	<p>ESCALPE Nº 19, COM DISPOSITIVO DE SEGURANÇA, ESTÉRIL. APLICAÇÃO: ACESSO VENOSO PERIFÉRICO DE CURTA PERMANÊNCIA. MATERIAL: CÂNULA: AÇO INOXIDÁVEL, ASAS: POLIPROPILENO COR CINZA. CARACTERÍSTICAS ADICIONAIS: DISPOSITIVO DE USO ÚNICO, DESCARTÁVEL, COM TUBO FLEXÍVEL SEM DOBRADURAS, COM TRANSPARÊNCIA QUE PERMITA VISUALIZAÇÃO DO FLUIDO E EVENTUAL BOLHAS. ASAS PARA EMPUNHADURA ANATÔMICA, FLEXÍVEL, QUE PERMITA FIRMEZA NO MANUSEIO E SEGURANÇA NA FIXAÇÃO AO PACIENTE. CONECTOR QUE PERMITA PERFEITA ADAPTAÇÃO A EQUIPOS, SERINGAS, ETC..., CÂNULA POLIDA, ISENTA DE ASPEREZA, SILICONIZADA, COM LÚMEN LIMPO SEM MATÉRIA ESTRANHA, BISEL TRIFACETADO AFIADO, QUE PERMITA PERFEITO DESLIZAMENTO NO VASO E FACILIDADE DE PUNÇÃO, COM PROTETOR DE AGULHA. EMBALADO INDIVIDUALMENTE EM PAPEL GRAU CIRÚRGICO QUE FACILITE A ABERTURA EM TÉCNICA ASSÉPTICA E QUE ASSEGURE A ESTERILIDADE DO PRODUTO DURANTE O TRANSPORTE E ARMAZENAMENTO ATÉ O SEU USO. APRESENTAÇÃO: EMBALAGEM INDIVIDUAL ACONDICIONADO EM CAIXA.</p>	5.000	<p>SERÃO VERIFICADOS OS SEGUINTE ASPECTOS: TIPO EMBALAGEM, RÓTULO, TIPO DE ESTERILIZAÇÃO, VALIDADE DO PRODUTO, Nº DE REGISTRO NA ANVISA, ATENDE A LEGISLAÇÃO EM VIGOR (RDC E NR)</p>
92.	UND	<p>ESCALPE Nº 21, COM DISPOSITIVO DE SEGURANÇA, ESTÉRIL. APLICAÇÃO: ACESSO VENOSO PERIFÉRICO DE CURTA PERMANÊNCIA. MATERIAL: CÂNULA: AÇO INOXIDÁVEL, ASAS: POLIPROPILENO COR CINZA. CARACTERÍSTICAS ADICIONAIS: DISPOSITIVO DE USO ÚNICO, DESCARTÁVEL, COM TUBO FLEXÍVEL SEM DOBRADURAS, COM TRANSPARÊNCIA QUE PERMITA VISUALIZAÇÃO DO FLUIDO E EVENTUAL BOLHAS. ASAS PARA EMPUNHADURA ANATÔMICA, FLEXÍVEL, QUE PERMITA FIRMEZA NO MANUSEIO E SEGURANÇA NA FIXAÇÃO AO PACIENTE. CONECTOR QUE PERMITA PERFEITA ADAPTAÇÃO A EQUIPOS, SERINGAS, ETC..., CÂNULA POLIDA, ISENTA DE ASPEREZA, SILICONIZADA, COM LÚMEN LIMPO SEM MATÉRIA ESTRANHA, BISEL TRIFACETADO AFIADO, QUE PERMITA PERFEITO DESLIZAMENTO NO VASO E FACILIDADE DE PUNÇÃO, COM PROTETOR DE AGULHA. EMBALADO INDIVIDUALMENTE EM PAPEL GRAU CIRÚRGICO QUE FACILITE A ABERTURA EM TÉCNICA ASSÉPTICA E QUE ASSEGURE A ESTERILIDADE DO PRODUTO DURANTE O TRANSPORTE E ARMAZENAMENTO ATÉ O SEU USO. APRESENTAÇÃO: EMBALAGEM INDIVIDUAL ACONDICIONADO EM CAIXA.</p>	6.000	
93.	UND	<p>ESCALPE Nº 23, COM DISPOSITIVO DE SEGURANÇA, ESTÉRIL. APLICAÇÃO: ACESSO VENOSO PERIFÉRICO DE CURTA PERMANÊNCIA. MATERIAL: CÂNULA: AÇO INOXIDÁVEL, ASAS: POLIPROPILENO COR CINZA. CARACTERÍSTICAS ADICIONAIS:</p>	25.000	

ITEM	UND	DESCRIÇÃO/ ESPECIFICAÇÃO	QTD	CRITÉRIO DE ACEITAÇÃO
		DISPOSITIVO DE USO ÚNICO, DESCARTÁVEL, COM TUBO FLEXÍVEL SEM DOBRADURAS, COM TRANSPARÊNCIA QUE PERMITA VISUALIZAÇÃO DO FLUIDO E EVENTUAL BOLHAS. ASAS PARA EMPUNHADURA ANATÔMICA, FLEXÍVEL, QUE PERMITA FIRMEZA NO MANUSEIO E SEGURANÇA NA FIXAÇÃO AO PACIENTE. CONECTOR QUE PERMITA PERFEITA ADAPTAÇÃO A EQUIPOS, SERINGAS, ETC..., CÂNULA POLIDA, ISENTA DE ASPEREZA, SILICONIZADA, COM LÚMEN LIMPO SEM MATÉRIA ESTRANHA, BISEL TRIFACETADO AFIADO, QUE PERMITA PERFEITO DESLIZAMENTO NO VASO E FACILIDADE DE PUNÇÃO, COM PROTETOR DE AGULHA. EMBALADO INDIVIDUALMENTE EM PAPEL GRAU CIRÚRGICO QUE FACILITE A ABERTURA EM TÉCNICA ASSÉPTICA E QUE ASSEGURE A ESTERILIDADE DO PRODUTO DURANTE O TRANSPORTE E ARMAZENAMENTO ATÉ O SEU USO. APRESENTAÇÃO: EMBALAGEM INDIVIDUAL ACONDICIONADO EM CAIXA.		
94.	UND	ESCALPE Nº 25, COM DISPOSITIVO DE SEGURANÇA, ESTÉRIL. APLICAÇÃO: ACESSO VENOSO PERIFÉRICO DE CURTA PERMANÊNCIA. MATERIAL: CÂNULA: AÇO INOXIDÁVEL, ASAS: POLIPROPILENO COR CINZA. CARACTERÍSTICAS ADICIONAIS: DISPOSITIVO DE USO ÚNICO, DESCARTÁVEL, COM TUBO FLEXÍVEL SEM DOBRADURAS, COM TRANSPARÊNCIA QUE PERMITA VISUALIZAÇÃO DO FLUIDO E EVENTUAL BOLHAS. ASAS PARA EMPUNHADURA ANATÔMICA, FLEXÍVEL, QUE PERMITA FIRMEZA NO MANUSEIO E SEGURANÇA NA FIXAÇÃO AO PACIENTE. CONECTOR QUE PERMITA PERFEITA ADAPTAÇÃO A EQUIPOS, SERINGAS, ETC..., CÂNULA POLIDA, ISENTA DE ASPEREZA, SILICONIZADA, COM LÚMEN LIMPO SEM MATÉRIA ESTRANHA, BISEL TRIFACETADO AFIADO, QUE PERMITA PERFEITO DESLIZAMENTO NO VASO E FACILIDADE DE PUNÇÃO, COM PROTETOR DE AGULHA. EMBALADO INDIVIDUALMENTE EM PAPEL GRAU CIRÚRGICO QUE FACILITE A ABERTURA EM TÉCNICA ASSÉPTICA E QUE ASSEGURE A ESTERILIDADE DO PRODUTO DURANTE O TRANSPORTE E ARMAZENAMENTO ATÉ O SEU USO. APRESENTAÇÃO: EMBALAGEM INDIVIDUAL ACONDICIONADO EM CAIXA.	20.000	SERÃO VERIFICADOS OS SEGUINTE ASPECTOS: TIPO EMBALAGEM, RÓTULO, TIPO DE ESTERILIZAÇÃO, VALIDADE DO PRODUTO, Nº DE REGISTRO NA ANVISA, ATENDE A LEGISLAÇÃO EM VIGOR (RDC E NR)
95.	UND	ESCALPE Nº 27, COM DISPOSITIVO DE SEGURANÇA, ESTÉRIL. APLICAÇÃO: ACESSO VENOSO PERIFÉRICO DE CURTA PERMANÊNCIA. MATERIAL: CÂNULA: AÇO INOXIDÁVEL, ASAS: POLIPROPILENO COR CINZA. CARACTERÍSTICAS ADICIONAIS: DISPOSITIVO DE USO ÚNICO, DESCARTÁVEL, COM TUBO FLEXÍVEL SEM DOBRADURAS, COM TRANSPARÊNCIA QUE PERMITA VISUALIZAÇÃO DO FLUIDO E EVENTUAL BOLHAS. ASAS PARA EMPUNHADURA ANATÔMICA, FLEXÍVEL, QUE PERMITA FIRMEZA NO MANUSEIO E	3.000	

ITEM	UND	DESCRIÇÃO/ ESPECIFICAÇÃO	QTD	CRITÉRIO DE ACEITAÇÃO
		SEGURANÇA NA FIXAÇÃO AO PACIENTE. CONECTOR QUE PERMITA PERFEITA ADAPTAÇÃO A EQUIPOS, SERINGAS, ETC..., CÂNULA POLIDA, ISENTA DE ASPEREZA, SILICONIZADA, COM LÚMEN LIMPO SEM MATÉRIA ESTRANHA, BISEL TRIFACETADO AFIADO, QUE PERMITA PERFEITO DESLIZAMENTO NO VASO E FACILIDADE DE PUNÇÃO, COM PROTETOR DE AGULHA. EMBALADO INDIVIDUALMENTE EM PAPEL GRAU CIRÚRGICO QUE FACILITE A ABERTURA EM TÉCNICA ASSÉPTICA E QUE ASSEGURE A ESTERILIDADE DO PRODUTO DURANTE O TRANSPORTE E ARMAZENAMENTO ATÉ O SEU USO. APRESENTAÇÃO: EMBALAGEM INDIVIDUAL ACONDICIONADO EM CAIXA.		
96.	UND	EXTENSOR EQUIPO SORO, P/ PERFUSÃO SIMULTÂNEA, DERIVAÇÃO Y, DUAS VIAS, PVC CRISTAL, PINÇA CORTA FLUXO EM TODAS VIAS, CONECTOR LUER LOCK MACHO E LUER FÊMEA C/ TAMPAS, ESTÉRIL E DESCARTÁVEL, POLIFIX OU SIMILAR	30.000	SERÃO VERIFICADOS OS SEGUINTEs ASPECTOS: TIPO EMBALAGEM, RÓTULO, TIPO DE ESTERILIZAÇÃO, VALIDADE DO PRODUTO, Nº DE REGISTRO NA ANVISA, ATENDE A LEGISLAÇÃO EM VIGOR (RDC E NR)
97.	UND	EXTENSOR EQUIPO SORO, P/ INFUSÃO SIMULTÂNEA, QUATRO VIAS, PVC CRISTAL, PINÇA CORTA FLUXO EM TODAS VIAS, CONECTOR LUER LOCK MACHO E LUER FÊMEA C/ TAMPAS, ESTÉRIL E DESCARTÁVEL, POLIFIX OU SIMILAR	2.000	
98.	UND	EXTENSOR EQUIPO SORO, P/ PERFUSÃO, PVC CRISTAL, MÍN. 20 CM, PINÇA CORTA FLUXO, CONECTOR LUER LOCK MACHO E LUER FÊMEA C/ TAMPAS, PRIMING REDUZIDO, ESTÉRIL E DESCARTÁVEL	2.000	
99.	UND	EXTENSOR EQUIPO SORO, P/ PERFUSÃO, PVC CRISTAL, MÍN. 60 CM, PINÇA CORTA FLUXO, CONECTOR LUER LOCK MACHO E LUER FÊMEA C/ TAMPAS, ESTÉRIL E DESCARTÁVEL	2.000	
100.	UND	EXTENSOR EQUIPO SORO (VER INC 07252), MATERIAL TUBO PVC, COMPRIMENTO 120, APLICAÇÃO PERFUSÃO, CARACTERÍSTICAS ADICIONAIS ATÓXICO/ESTÉRIL E DESCARTÁVEL, COMPONENTES PRIMER REDUZIDO	2.000	
101.	UND	SERINGA DESCARTÁVEL, MATERIAL PLÁSTICO, TIPO USO DESCARTÁVEL, CAPACIDADE 1, APLICAÇÃO TUBERCULINA, CARACTERÍSTICAS ADICIONAIS COM AGULHA, GRADUAÇÃO FIRME E PERFEITAMENTE LEGÍVEL, ESTÉRIL	25.000	
102.	UND	SERINGA, MATERIAL POLIPROPILENO TRANSPARENTE, CAPACIDADE 1, CARACTERÍSTICAS ADICIONAIS APIROGÊNICA E ATÓXICA PARA INSULINA, GRADUAÇÃO 100 UI COM BOA VISUALIZAÇÃO, TIPO USO DESCARTÁVEL, ESTÉRIL, COMPONENTE C/ AGULHA 13X4,5;BISEL TRIFACETADO	36.000	

ITEM	UND	DESCRIÇÃO/ ESPECIFICAÇÃO	QTD	CRITÉRIO DE ACEITAÇÃO
103.	UND	<p>SERINGA HIPODÉRMICA 1ML SEM AGULHA, APLICAÇÃO <b>INSULINA</b>, DESCARTÁVEL, ESTÉRIL. APLICAÇÃO: ADMINISTRAÇÃO DE MEDICAMENTOS. CARACTERÍSTICAS ADICIONAIS: NO ESPAÇO DESTINADO AO FLUÍDO NÃO PODE HAVER SUJIDADE, MANCHAS OU MATÉRIAS ORGÂNICAS; CILINDRO DEVE SER DE PLÁSTICO TRANSPARENTE COM ACABAMENTO PERFEITO QUE PERMITA O MOVIMENTO LIVRE E SUAVE DO ÊMBOLO, DEVE APRESENTAR ANEL DE RETENÇÃO NA EXTREMIDADE DISTAL QUE IMPEÇA A SAÍDA LIVRE DO ÊMBOLO, A FLANGE DEVE TER FORMATO ADEQUADO PARA SERVIR DE APOIO AOS DEDOS E DEVE IMPEDIR QUE A SERINGA ROLE QUANDO COLOCADA EM SUPERFÍCIE INCLINADA; O PISTÃO DEVE AJUSTAR-SE COM PRECISÃO NO INTERIOR DO CILINDRO DE MODO A PERMITIR ASPIRAÇÃO E/OU INJEÇÃO COM MOVIMENTO SUAVE EM TODO PERCURSO E NÃO DEVE SEPARAR-SE DA HASTE, DEVE TER BICO SIMPLES QUE FAVOREÇA BOA FIXAÇÃO EM AGULHA, COM ESCALA DE MILILITRO VISÍVEL E QUE GARANTA PRECISÃO DE DOSAGENS. EMBALADA INDIVIDUALMENTE EM PAPEL GRAU CIRÚRGICO QUE FACILITE A ABERTURA EM TÉCNICA ASSÉPTICA E QUE ASSEGURE A ESTERILIDADE DO PRODUTO DURANTE O TRANSPORTE E ARMAZENAMENTO ATÉ O SEU USO. APLICAÇÃO: ADMINISTRAÇÃO DE MEDICAMENTOS. EMBALADA INDIVIDUALMENTE, ACONDICIONADAS EM CAIXAS.</p>	36.000	SERÃO VERIFICADOS OS SEGUINTE ASPECTOS: TIPO EMBALAGEM, RÓTULO, TIPO DE ESTERILIZAÇÃO, VALIDADE DO PRODUTO, Nº DE REGISTRO NA ANVISA, ATENDE A LEGISLAÇÃO EM VIGOR (RDC E NR)
104.	UND	<p>SERINGA HIPODÉRMICA 1ML SEM AGULHA, APLICAÇÃO <b>TURBECULINA</b>, DESCARTÁVEL, ESTÉRIL. APLICAÇÃO: ADMINISTRAÇÃO DE MEDICAMENTOS. CARACTERÍSTICAS ADICIONAIS: NO ESPAÇO DESTINADO AO FLUÍDO NÃO PODE HAVER SUJIDADE, MANCHAS OU MATÉRIAS ORGÂNICAS; CILINDRO DEVE SER DE PLÁSTICO TRANSPARENTE COM ACABAMENTO PERFEITO QUE PERMITA O MOVIMENTO LIVRE E SUAVE DO ÊMBOLO, DEVE APRESENTAR ANEL DE RETENÇÃO NA EXTREMIDADE DISTAL QUE IMPEÇA A SAÍDA LIVRE DO ÊMBOLO, A FLANGE DEVE TER FORMATO ADEQUADO PARA SERVIR DE APOIO AOS DEDOS E DEVE IMPEDIR QUE A SERINGA ROLE QUANDO COLOCADA EM SUPERFÍCIE INCLINADA; O PISTÃO DEVE AJUSTAR-SE COM PRECISÃO NO INTERIOR DO CILINDRO DE MODO A PERMITIR ASPIRAÇÃO E/OU INJEÇÃO COM MOVIMENTO SUAVE EM TODO PERCURSO E NÃO DEVE SEPARAR-SE DA HASTE, DEVE TER BICO SIMPLES QUE FAVOREÇA BOA FIXAÇÃO EM AGULHA, COM ESCALA DE MILILITRO VISÍVEL E QUE GARANTA PRECISÃO DE DOSAGENS. EMBALADA INDIVIDUALMENTE EM PAPEL GRAU CIRÚRGICO QUE FACILITE A ABERTURA EM TÉCNICA ASSÉPTICA E QUE ASSEGURE A ESTERILIDADE DO PRODUTO DURANTE O TRANSPORTE E</p>	25.000	

ITEM	UND	DESCRIÇÃO/ ESPECIFICAÇÃO	QTD	CRITÉRIO DE ACEITAÇÃO
		ARMAZENAMENTO ATÉ O SEU USO. APRESENTAÇÃO: EMBALADA INDIVIDUALMENTE, ACONDICIONADAS EM CAIXAS.		
105.	UND	SERINGA HIPODÉRMICA 1ML INSULINA, AGULHADA, COM DISPOSITIVO DE SEGURANÇA, DESCARTÁVEL, ESTÉRIL. APLICAÇÃO: ADMINISTRAÇÃO DE VACINAS E GASOMETRIA EM NEONATOS. MATERIAL: SERINGA EM PLÁSTICO TRANSPARENTE E AGULHA EM AÇO. CARACTERÍSTICAS ADICIONAIS: NO ESPAÇO DESTINADO AO FLUÍDO NÃO PODE HAVER SUJIDADE, MANCHAS OU MATÉRIAS ORGÂNICAS; CILINDRO DEVE SER DE PLÁSTICO TRANSPARENTE COM ACABAMENTO PERFEITO QUE PERMITA O MOVIMENTO LIVRE E SUAVE DO ÊMBOLO, DEVE APRESENTAR ANEL DE RETENÇÃO NA EXTREMIDADE DISTAL QUE IMPEÇA A SAÍDA LIVRE DO ÊMBOLO, A FLANGE DEVE TER FORMATO ADEQUADO PARA SERVIR DE APOIO AOS DEDOS E DEVE IMPEDIR QUE A SERINGA ROLE QUANDO COLOCADA EM SUPERFÍCIE INCLINADA; O PISTÃO DEVE AJUSTAR-SE COM PRECISÃO NO INTERIOR DO CILINDRO DE MODO A PERMITIR ASPIRAÇÃO E/OU INJEÇÃO COM MOVIMENTO SUAVE EM TODO PERCURSO E NÃO DEVE SEPARAR-SE DA HASTE, DEVE TER BICO QUE FAVOREÇA BOA FIXAÇÃO EM AGULHA, COM ESCALA DE MILITRO VISÍVEL E QUE GARANTA PRECISÃO DE DOSAGENS. EMBALADA INDIVIDUALMENTE EM PAPEL GRAU CIRÚRGICO QUE FACILITE A ABERTURA EM TÉCNICA ASSÉPTICA E QUE ASSEGURE A ESTERILIDADE DO PRODUTO DURANTE O TRANSPORTE E ARMAZENAMENTO ATÉ O SEU USO. APRESENTAÇÃO: EMBALADA INDIVIDUALMENTE, ACONDICIONADAS EM CAIXAS.	40.000	SERÃO VERIFICADOS OS SEGUINTEs ASPECTOS: TIPO EMBALAGEM, RÓTULO, TIPO DE ESTERILIZAÇÃO, VALIDADE DO PRODUTO, Nº DE REGISTRO NA ANVISA, ATENDE A LEGISLAÇÃO EM VIGOR (RDC E NR)
106.	UND	SERINGA HIPODÉRMICA 1ML TURBECULINA, AGULHADA, COM DISPOSITIVO DE SEGURANÇA, DESCARTÁVEL, ESTÉRIL. APLICAÇÃO: ADMINISTRAÇÃO DE VACINAS E GASOMETRIA EM NEONATOS. MATERIAL: SERINGA EM PLÁSTICO TRANSPARENTE E AGULHA EM AÇO. CARACTERÍSTICAS ADICIONAIS: NO ESPAÇO DESTINADO AO FLUÍDO NÃO PODE HAVER SUJIDADE, MANCHAS OU MATÉRIAS ORGÂNICAS; CILINDRO DEVE SER DE PLÁSTICO TRANSPARENTE COM ACABAMENTO PERFEITO QUE PERMITA O MOVIMENTO LIVRE E SUAVE DO ÊMBOLO, DEVE APRESENTAR ANEL DE RETENÇÃO NA EXTREMIDADE DISTAL QUE IMPEÇA A SAÍDA LIVRE DO ÊMBOLO, A FLANGE DEVE TER FORMATO ADEQUADO PARA SERVIR DE APOIO AOS DEDOS E DEVE IMPEDIR QUE A SERINGA ROLE QUANDO COLOCADA EM SUPERFÍCIE INCLINADA; O PISTÃO DEVE AJUSTAR-SE COM PRECISÃO NO INTERIOR DO CILINDRO DE MODO A PERMITIR ASPIRAÇÃO E/OU INJEÇÃO COM MOVIMENTO SUAVE EM TODO PERCURSO E NÃO DEVE SEPARAR-SE DA HASTE, DEVE TER BICO QUE FAVOREÇA BOA	25.000	

ITEM	UND	DESCRIÇÃO/ ESPECIFICAÇÃO	QTD	CRITÉRIO DE ACEITAÇÃO
		FIXAÇÃO EM AGULHA, COM ESCALA DE MILITRO VISÍVEL E QUE GARANTA PRECISÃO DE DOSAGENS. EMBALADA INDIVIDUALMENTE EM PAPEL GRAU CIRÚRGICO QUE FACILITE A ABERTURA EM TÉCNICA ASSÉPTICA E QUE ASSEGURE A ESTERILIDADE DO PRODUTO DURANTE O TRANSPORTE E ARMAZENAMENTO ATÉ O SEU USO. APRESENTAÇÃO: EMBALADA INDIVIDUALMENTE, ACONDICIONADAS EM CAIXAS.		
107.	UND	SERINGA DE USO ÚNICO, ESCALA GRADUADA DE 1 EM 1 UNIDADE, AGULHA FIXA (INTEGRADA) DE 13 MM DE COMPRIMENTO POR 0.33 DE DIÂMETRO (29G ½"), SEM ESPAÇO MORTO E COM CAPACIDADE PARA ATÉ 100 UNIDADES DE INSULINA. DISPOSITIVO DE SEGURANÇA NA COR BRANCA, FIXO NO CORPO DA SERINGA. COM APENAS UM DEDO O DISPOSITIVO DESLIZA SOBRE A AGULHA, EM DIREÇÃO AO BISEL, ATÉ ENCOBRI-LO TOTALMENTE. UMA VEZ QUE O DISPOSITIVO DE SEGURANÇA É ACIONADO, ELE SE TRAVA, REDUZINDO O RISCO DE ACIDENTES E IMPEDINDO A REUTILIZAÇÃO. EMBALADO INDIVIDUALMENTE EM MATERIAL QUE PROMOVA BARREIRA MICROBIANA E ABERTURA ASSÉPTICA.	5.000	SERÃO VERIFICADOS OS SEGUINTE ASPECTOS: TIPO EMBALAGEM, RÓTULO, TIPO DE ESTERILIZAÇÃO, VALIDADE DO PRODUTO, Nº DE REGISTRO NA ANVISA, ATENDE A LEGISLAÇÃO EM VIGOR (RDC E NR)
108.	UND	SERINGA DE USO ÚNICO, ESCALA GRADUADA DE 1 EM 1 UNIDADE, AGULHA FIXA (INTEGRADA) DE 8 MM DE COMPRIMENTO POR 0.33 DE DIÂMETRO (29G ½"), SEM ESPAÇO MORTO E COM CAPACIDADE PARA ATÉ 100 UNIDADES DE INSULINA. DISPOSITIVO DE SEGURANÇA NA COR BRANCA, FIXO NO CORPO DA SERINGA. COM APENAS UM DEDO O DISPOSITIVO DESLIZA SOBRE A AGULHA, EM DIREÇÃO AO BISEL, ATÉ ENCOBRI-LO TOTALMENTE. UMA VEZ QUE O DISPOSITIVO DE SEGURANÇA É ACIONADO, ELE SE TRAVA, REDUZINDO O RISCO DE ACIDENTES E IMPEDINDO A REUTILIZAÇÃO. EMBALADO INDIVIDUALMENTE EM MATERIAL QUE PROMOVA BARREIRA MICROBIANA E ABERTURA ASSÉPTICA.	5.000	
109.	UND	SERINGA HIPODÉRMICA DESCARTÁVEL PARA INSULINA 100U, AGULHADA, COM DISPOSITIVO DE SEGURANÇA, ESTÉRIL. APLICAÇÃO: ADMINISTRAÇÃO DE INSULINA NO AMBIENTE HOSPITALAR. MATERIAL: SERINGA EM PLÁSTICO TRANSPARENTE E AGULHA EM AÇO. CARACTERÍSTICAS ADICIONAIS: COM ESCALA DE GRADUAÇÃO DE 1 EM 1 UNIDADE VISÍVEL E QUE GARANTA PRECISÃO NAS DOSES PARES E ÍMPARES DE INSULINA; COM AGULHA FIXA DE 13MM X 0,33MM DE FORMA A EVITAR O DESPERDÍCIO DE INSULINA, NÃO APRESENTANDO ESPAÇO MORTO, COM PERFEITA ADAPTAÇÃO AO BICO DO CILINDRO; NO ESPAÇO DESTINADO AO FLUÍDO NÃO PODE HAVER SUJIDADE, MANCHAS OU MATÉRIAS ORGÂNICAS; O CILINDRO DEVE SER DE PLÁSTICO TRANSPARENTE COM ACABAMENTO PERFEITO QUE PERMITA O MOVIMENTO LIVRE E SUAVE DO ÊMBOLO, DEVE TER ANEL DE	5.000	

ITEM	UND	DESCRIÇÃO/ ESPECIFICAÇÃO	QTD	CRITÉRIO DE ACEITAÇÃO
		<p>RETENÇÃO NA EXTREMIDADE DISTAL QUE IMPEÇA A SAÍDA LIVRE DO ÊMBOLO, A FLANGE DEVE TER FORMATO ADEQUADO PARA SERVIR DE APOIO AOS DEDOS E DEVE IMPEDIR QUE A SERINGA ROLE QUANDO COLOCADA EM SUPERFÍCIE INCLINADA; O ÊMBOLO DEVE AJUSTAR-SE COM PRECISÃO NO INTERIOR DO CILINDRO DE MODO A PERMITIR ASPIRAÇÃO E/OU INJEÇÃO COM MOVIMENTO SUAVE EM TODO PERCURSO. EMBALAGEM INDIVIDUAL EM PAPEL GRAU CIRÚRGICO, QUE PERMITA A ABERTURA EM TÉCNICA ASSÉPTICA, CAPAZ DE ASSEGURAR A ESTERILIDADE DO PRODUTO DURANTE O TRANSPORTE, ARMAZENAMENTO, ATÉ O MOMENTO DO USO. APRESENTAÇÃO: EMBALAGEM INDIVIDUAL ACONDICIONADA EM CAIXA.</p>		
110.	UND	<p>SERINGA HIPODÉRMICA DESCARTÁVEL PARA INSULINA 50U, AGULHADA, COM DISPOSITIVO DE SEGURANÇA, ESTÉRIL. APLICAÇÃO: ADMINISTRAÇÃO DE INSULINA NO AMBIENTE HOSPITALAR. MATERIAL: SERINGA EM PLÁSTICO TRANSPARENTE E AGULHA EM AÇO. CARACTERÍSTICAS ADICIONAIS: COM ESCALA DE GRADUAÇÃO DE 1 EM 1 UNIDADE VISÍVEL E QUE GARANTA PRECISÃO NAS DOSES PARES E ÍMPARES DE INSULINA; COM AGULHA FIXA DE 8MM X 0,30MM DE FORMA A EVITAR O DESPERDÍCIO DE INSULINA, NÃO APRESENTANDO ESPAÇO MORTO, COM PERFEITA ADAPTAÇÃO AO BICO DO CILINDRO; NO ESPAÇO DESTINADO AO FLUÍDO NÃO PODE HAVER SUJIDADE, MANCHAS OU MATÉRIAS ORGÂNICAS; O CILINDRO DEVE SER DE PLÁSTICO TRANSPARENTE COM ACABAMENTO PERFEITO QUE PERMITA O MOVIMENTO LIVRE E SUAVE DO ÊMBOLO, DEVE TER ANEL DE RETENÇÃO NA EXTREMIDADE DISTAL QUE IMPEÇA A SAÍDA LIVRE DO ÊMBOLO, A FLANGE DEVE TER FORMATO ADEQUADO PARA SERVIR DE APOIO AOS DEDOS E DEVE IMPEDIR QUE A SERINGA ROLE QUANDO COLOCADA EM SUPERFÍCIE INCLINADA; O ÊMBOLO DEVE AJUSTAR-SE COM PRECISÃO NO INTERIOR DO CILINDRO DE MODO A PERMITIR ASPIRAÇÃO E/OU INJEÇÃO COM MOVIMENTO SUAVE EM TODO PERCURSO. EMBALAGEM INDIVIDUAL EM PAPEL GRAU CIRÚRGICO, QUE PERMITA A ABERTURA EM TÉCNICA ASSÉPTICA, CAPAZ DE ASSEGURAR A ESTERILIDADE DO PRODUTO DURANTE O TRANSPORTE, ARMAZENAMENTO, ATÉ O MOMENTO DO USO. APRESENTAÇÃO: EMBALAGEM INDIVIDUAL ACONDICIONADA EM CAIXA.</p>	5.000	<p>SERÃO VERIFICADOS OS SEGUINTE ASPECTOS: TIPO EMBALAGEM, RÓTULO, TIPO DE ESTERILIZAÇÃO, VALIDADE DO PRODUTO, Nº DE REGISTRO NA ANVISA, ATENDE A LEGISLAÇÃO EM VIGOR (RDC E NR)</p>
111.	UND	<p>SERINGA, MATERIAL POLIPROPILENO TRANSPARENTE (PLÁSTICO), CAPACIDADE 3ML, TIPO BICO LUER LOCK, CARACTERÍSTICAS ADICIONAIS ÊMBOLO COM PONTEIRA DE BORRACHA SILICONIZADA, GRADUAÇÃO FIRME E PERFEITAMENTE LEGÍVEL, TIPO USO DESCARTÁVEL, ESTÉRIL</p>	50.000	

ITEM	UND	DESCRIÇÃO/ ESPECIFICAÇÃO	QTD	CRITÉRIO DE ACEITAÇÃO
112.	UND	SERINGA, MATERIAL POLIPROPILENO TRANSPARENTE (PLÁSTICO), CAPACIDADE 3ML, TIPO BICO SIMPLES (BICO CATETER), CARACTERÍSTICAS ADICIONAIS ÊMBOLO COM PONTEIRA DE BORRACHA SILICONIZADA, GRADUAÇÃO FIRME E PERFEITAMENTE LEGÍVEL, TIPO USO DESCARTÁVEL, ESTÉRIL	50.000	SERÃO VERIFICADOS OS SEGUINTE ASPECTOS: TIPO EMBALAGEM, RÓTULO, TIPO DE ESTERILIZAÇÃO, VALIDADE DO PRODUTO, Nº DE REGISTRO NA ANVISA, ATENDE A LEGISLAÇÃO EM VIGOR (RDC E NR)
113.	UND	SERINGA HIPODÉRMICA 3ML COM AGULHA 25 X 7, COM DISPOSITIVO DE SEGURANÇA, DESCARTÁVEL, ESTÉRIL. APLICAÇÃO: ADMINISTRAÇÃO DE MEDICAMENTOS. MATERIAL: SERINGA: CONFECCIONADA EM PLÁSTICO TRANSPARENTE; AGULHA: CONFECCIONADA EM AÇO INOXIDÁVEL. CARACTERÍSTICAS ADICIONAIS: ESTÉRIL, NO ESPAÇO DESTINADO AO FLUÍDO NÃO PODE HAVER SUJIDADE, MANCHAS OU MATÉRIAS ORGÂNICAS; CILINDRO DEVE SER DE PLÁSTICO TRANSPARENTE COM ACABAMENTO PERFEITO QUE PERMITA O MOVIMENTO LIVRE E SUAVE DO ÊMBOLO, DEVE APRESENTAR ANEL DE RETENÇÃO NA EXTREMIDADE DISTAL QUE IMPEÇA A SAÍDA LIVRE DO ÊMBOLO, A FLANGE DEVE TER FORMATO ADEQUADO PARA SERVIR DE APOIO AOS DEDOS E DEVE IMPEDIR QUE A SERINGA ROLE QUANDO COLOCADA EM SUPERFÍCIE INCLINADA; O PISTÃO DEVE AJUSTAR-SE COM PRECISÃO NO INTERIOR DO CILINDRO DE MODO A PERMITIR ASPIRAÇÃO E/OU INJEÇÃO COM MOVIMENTO SUAVE EM TODO PERCURSO E NÃO DEVE SEPARAR-SE DA HASTE, DEVE TER BICO QUE FAVOREÇA BOA FIXAÇÃO EM AGULHA, COM ESCALA DE MILILITRO VISÍVEL E QUE GARANTA PRECISÃO DE DOSAGENS; EMBALADA INDIVIDUALMENTE EM PAPEL GRAU CIRÚRGICO QUE FACILITE A ABERTURA EM TÉCNICA ASSÉPTICA E QUE ASSEGURE A ESTERILIDADE DO PRODUTO DURANTE O TRANSPORTE E ARMAZENAMENTO ATÉ O SEU USO. APRESENTAÇÃO: EMBALAGEM INDIVIDUAL ACONDICIONADA EM CAIXA.	50.000	
114.	UND	SERINGA, MATERIAL POLIPROPILENO TRANSPARENTE (PLÁSTICO), CAPACIDADE 5ML, TIPO BICO SIMPLES (BICO CATETER), CARACTERÍSTICAS ADICIONAIS ÊMBOLO COM PONTEIRA DE BORRACHA SILICONIZADA, GRADUAÇÃO FIRME E PERFEITAMENTE LEGÍVEL, TIPO USO DESCARTÁVEL, ESTÉRIL	50.000	
115.	UND	SERINGA, MATERIAL POLIPROPILENO TRANSPARENTE (PLÁSTICO), CAPACIDADE 5ML, TIPO BICO LUER LOCK, CARACTERÍSTICAS ADICIONAIS ÊMBOLO COM PONTEIRA DE BORRACHA SILICONIZADA, GRADUAÇÃO FIRME E PERFEITAMENTE LEGÍVEL, TIPO USO DESCARTÁVEL, ESTÉRIL	50.000	



ITEM	UND	DESCRIÇÃO/ ESPECIFICAÇÃO	QTD	CRITÉRIO DE ACEITAÇÃO
116.	UND	<p>SERINGA HIPODÉRMICA 5ML COM AGULHA 25 X 7, COM DISPOSITIVO DE SEGURANÇA, DESCARTÁVEL, ESTÉRIL. APLICAÇÃO: ADMINISTRAÇÃO DE MEDICAMENTOS. MATERIAL: SERINGA: CONFECCIONADA EM PLÁSTICO TRANSPARENTE; AGULHA: CONFECCIONADA EM AÇO INOXIDÁVEL. CARACTERÍSTICAS ADICIONAIS: NO ESPAÇO DESTINADO AO FLUÍDO NÃO PODE HAVER SUJIDADE, MANCHAS OU MATÉRIAS ORGÂNICAS; CILINDRO DEVE SER DE PLÁSTICO TRANSPARENTE COM ACABAMENTO PERFEITO QUE PERMITA O MOVIMENTO LIVRE E SUAVE DO ÊMBOLO, DEVE APRESENTAR ANEL DE RETENÇÃO NA EXTREMIDADE DISTAL QUE IMPEÇA A SAÍDA LIVRE DO ÊMBOLO, A FLANGE DEVE TER FORMATO ADEQUADO PARA SERVIR DE APOIO AOS DEDOS E DEVE IMPEDIR QUE A SERINGA ROLE QUANDO COLOCADA EM SUPERFÍCIE INCLINADA; O PISTÃO DEVE AJUSTAR-SE COM PRECISÃO NO INTERIOR DO CILINDRO DE MODO A PERMITIR ASPIRAÇÃO E/OU INJEÇÃO COM MOVIMENTO SUAVE EM TODO PERCURSO E NÃO DEVE SEPARAR-SE DA HASTE, DEVE TER BICO QUE FAVOREÇA BOA FIXAÇÃO EM AGULHA, COM ESCALA DE MILILITRO VISÍVEL E QUE GARANTA PRECISÃO DE DOSAGENS. EMBALADA INDIVIDUALMENTE EM PAPEL GRAU CIRÚRGICO QUE FACILITE A ABERTURA EM TÉCNICA ASSÉPTICA E QUE ASSEGURE A ESTERILIDADE DO PRODUTO DURANTE O TRANSPORTE E ARMAZENAMENTO ATÉ O SEU USO. APRESENTAÇÃO: EMBALADA INDIVIDUALMENTE, ACONDICIONADAS EM CAIXAS.</p>	50.000	SERÃO VERIFICADOS OS SEGUINTE ASPECTOS: TIPO EMBALAGEM, RÓTULO, TIPO DE ESTERILIZAÇÃO, VALIDADE DO PRODUTO, Nº DE REGISTRO NA ANVISA, ATENDE A LEGISLAÇÃO EM VIGOR (RDC E NR)
117.	UND	<p>SERINGA HIPODÉRMICA 10ML SEM AGULHA, DESCARTÁVEL, ESTÉRIL APLICAÇÃO: ADMINISTRAÇÃO DE MEDICAMENTOS. MATERIAL: PLÁSTICO TRANSPARENTE. CARACTERÍSTICAS ADICIONAIS: NO ESPAÇO DESTINADO AO FLUÍDO NÃO PODE HAVER SUJIDADE, MANCHAS OU MATÉRIAS ORGÂNICAS; CILINDRO DEVE SER DE PLÁSTICO TRANSPARENTE COM ACABAMENTO PERFEITO QUE PERMITA O MOVIMENTO LIVRE E SUAVE DO ÊMBOLO, DEVE APRESENTAR ANEL DE RETENÇÃO NA EXTREMIDADE DISTAL QUE IMPEÇA A SAÍDA LIVRE DO ÊMBOLO, A FLANGE DEVE TER FORMATO ADEQUADO PARA SERVIR DE APOIO AOS DEDOS E DEVE IMPEDIR QUE A SERINGA ROLE QUANDO COLOCADA EM SUPERFÍCIE INCLINADA; O PISTÃO DEVE AJUSTAR-SE COM PRECISÃO NO INTERIOR DO CILINDRO DE MODO A PERMITIR ASPIRAÇÃO E/OU INJEÇÃO COM MOVIMENTO SUAVE EM TODO PERCURSO E NÃO DEVE SEPARAR-SE DA HASTE, DEVE TER BICO SIMPLES (BICO CATETER) QUE FAVOREÇA BOA FIXAÇÃO EM AGULHA COM ESCALA DE MILILITRO VISÍVEL E QUE GARANTA PRECISÃO DE DOSAGENS. EMBALADA INDIVIDUALMENTE EM PAPEL GRAU CIRÚRGICO QUE FACILITE A ABERTURA EM</p>	350.000	

ITEM	UND	DESCRIÇÃO/ ESPECIFICAÇÃO	QTD	CRITÉRIO DE ACEITAÇÃO
		TÉCNICA ASSÉPTICA E QUE ASSEGURE A ESTERILIDADE DO PRODUTO DURANTE O TRANSPORTE E ARMAZENAMENTO ATÉ O SEU USO. APRESENTAÇÃO: EMBALAGEM INDIVIDUAL ACONDICIONADA EM CAIXA.		
118.	UND	SERINGA HIPODÉRMICA 10ML SEM AGULHA, DESCARTÁVEL, ESTÉRIL APLICAÇÃO: ADMINISTRAÇÃO DE MEDICAMENTOS. MATERIAL: PLÁSTICO TRANSPARENTE. CARACTERÍSTICAS ADICIONAIS: NO ESPAÇO DESTINADO AO FLUÍDO NÃO PODE HAVER SUJIDADE, MANCHAS OU MATÉRIAS ORGÂNICAS; CILINDRO DEVE SER DE PLÁSTICO TRANSPARENTE COM ACABAMENTO PERFEITO QUE PERMITA O MOVIMENTO LIVRE E SUAVE DO ÊMBOLO, DEVE APRESENTAR ANEL DE RETENÇÃO NA EXTREMIDADE DISTAL QUE IMPEÇA A SAÍDA LIVRE DO ÊMBOLO, A FLANGE DEVE TER FORMATO ADEQUADO PARA SERVIR DE APOIO AOS DEDOS E DEVE IMPEDIR QUE A SERINGA ROLE QUANDO COLOCADA EM SUPERFÍCIE INCLINADA; O PISTÃO DEVE AJUSTAR-SE COM PRECISÃO NO INTERIOR DO CILINDRO DE MODO A PERMITIR ASPIRAÇÃO E/OU INJEÇÃO COM MOVIMENTO SUAVE EM TODO PERCURSO E NÃO DEVE SEPARAR-SE DA HASTE, DEVE TER BICO LUER LOCK QUE FAVOREÇA BOA FIXAÇÃO EM AGULHA COM ESCALA DE MILILITRO VISÍVEL E QUE GARANTA PRECISÃO DE DOSAGENS. EMBALADA INDIVIDUALMENTE EM PAPEL GRAU CIRÚRGICO QUE FACILITE A ABERTURA EM TÉCNICA ASSÉPTICA E QUE ASSEGURE A ESTERILIDADE DO PRODUTO DURANTE O TRANSPORTE E ARMAZENAMENTO ATÉ O SEU USO. APRESENTAÇÃO: EMBALAGEM INDIVIDUAL ACONDICIONADA EM CAIXA.	350.000	SERÃO VERIFICADOS OS SEGUINTE ASPECTOS: TIPO EMBALAGEM, RÓTULO, TIPO DE ESTERILIZAÇÃO, VALIDADE DO PRODUTO, Nº DE REGISTRO NA ANVISA, ATENDE A LEGISLAÇÃO EM VIGOR (RDC E NR)
119.	UND	SERINGA, MATERIAL POLIPROPILENO TRANSPARENTE, CAPACIDADE 10ML, CARACTERÍSTICAS ADICIONAIS COM SISTEMA SEGURANÇA SEGUNDO NR/32, GRADUAÇÃO IMPRESSÃO LEGÍVEL E PERMANENTE, TIPO USO GRADUAÇÃO MÁXIMA 0,2 EM 0,2 ML, NUMERADA, COMPONENTE C/ AGULHA 25 X 0,7 MM, BISEL TRIFACETADO, TIPO TAMPA PROTETOR PLÁSTICO, ESTERILIDADE DESCARTÁVEL, ESTÉRIL	200.000	
120.	UND	SERINGA DESCARTÁVEL, MATERIAL POLIPROPILENO TRANSPARENTE, ATÓXICO, APIROGÊNICO, CAPACIDADE 10, APLICAÇÃO EM BOMBA DE SERINGA, GRADUAÇÃO CORPO 1 X 1, TIPO BICO LUER SLIP CENTRAL, ESTERILIDADE ESTÉRIL. COMPATÍVEL COM EQUIPAMENTO SANTRONIC OU SIMILAR.	2.000	
121.	UND	SERINGA HIPODÉRMICA 20ML SEM AGULHA, DESCARTÁVEL, ESTÉRIL. APLICAÇÃO: ADMINISTRAÇÃO DE MEDICAMENTOS. MATERIAL: PLÁSTICO TRANSPARENTE. CARACTERÍSTICAS ADICIONAIS: NO ESPAÇO DESTINADO AO FLUÍDO NÃO PODE HAVER SUJIDADE, MANCHAS OU MATÉRIAS	240.000	

ITEM	UND	DESCRIÇÃO/ ESPECIFICAÇÃO	QTD	CRITÉRIO DE ACEITAÇÃO
		<p>ORGÂNICAS; CILINDRO DEVE SER DE PLÁSTICO TRANSPARENTE COM ACABAMENTO PERFEITO QUE PERMITA O MOVIMENTO LIVRE E SUAVE DO ÊMBOLO, DEVE APRESENTAR ANEL DE RETENÇÃO NA EXTREMIDADE DISTAL QUE IMPEÇA A SAÍDA LIVRE DO ÊMBOLO, A FLANGE DEVE TER FORMATO ADEQUADO PARA SERVIR DE APOIO AOS DEDOS E DEVE IMPEDIR QUE A SERINGA ROLE QUANDO COLOCADA EM SUPERFÍCIE INCLINADA; O PISTÃO DEVE AJUSTAR-SE COM PRECISÃO NO INTERIOR DO CILINDRO DE MODO A PERMITIR ASPIRAÇÃO E/OU INJEÇÃO COM MOVIMENTO SUAVE EM TODO PERCURSO E NÃO DEVE SEPARAR-SE DA HASTE, DEVE TER BICO SIMPLES (BICO CATETER) QUE FAVOREÇA BOA FIXAÇÃO EM AGULHA, COM ESCALA DE MILILITRO VISÍVEL E QUE GARANTA PRECISÃO DE DOSAGENS. EMBALADA INDIVIDUALMENTE EM PAPEL GRAU CIRÚRGICO QUE FACILITE A ABERTURA EM TÉCNICA ASSÉPTICA E QUE ASSEGURE A ESTERILIDADE DO PRODUTO DURANTE O TRANSPORTE E ARMAZENAMENTO ATÉ O SEU USO. APRESENTAÇÃO: EMBALAGEM INDIVIDUAL ACONDICIONADA EM CAIXA.</p>		
122.	UND	<p>SERINGA HIPODÉRMICA 20ML SEM AGULHA, DESCARTÁVEL, ESTÉRIL. APLICAÇÃO: ADMINISTRAÇÃO DE MEDICAMENTOS. MATERIAL: PLÁSTICO TRANSPARENTE. CARACTERÍSTICAS ADICIONAIS: NO ESPAÇO DESTINADO AO FLUÍDO NÃO PODE HAVER SUJIDADE, MANCHAS OU MATÉRIAS ORGÂNICAS; CILINDRO DEVE SER DE PLÁSTICO TRANSPARENTE COM ACABAMENTO PERFEITO QUE PERMITA O MOVIMENTO LIVRE E SUAVE DO ÊMBOLO, DEVE APRESENTAR ANEL DE RETENÇÃO NA EXTREMIDADE DISTAL QUE IMPEÇA A SAÍDA LIVRE DO ÊMBOLO, A FLANGE DEVE TER FORMATO ADEQUADO PARA SERVIR DE APOIO AOS DEDOS E DEVE IMPEDIR QUE A SERINGA ROLE QUANDO COLOCADA EM SUPERFÍCIE INCLINADA; O PISTÃO DEVE AJUSTAR-SE COM PRECISÃO NO INTERIOR DO CILINDRO DE MODO A PERMITIR ASPIRAÇÃO E/OU INJEÇÃO COM MOVIMENTO SUAVE EM TODO PERCURSO E NÃO DEVE SEPARAR-SE DA HASTE, DEVE TER BICO LUER LOCK QUE FAVOREÇA BOA FIXAÇÃO EM AGULHA, COM ESCALA DE MILILITRO VISÍVEL E QUE GARANTA PRECISÃO DE DOSAGENS. EMBALADA INDIVIDUALMENTE EM PAPEL GRAU CIRÚRGICO QUE FACILITE A ABERTURA EM TÉCNICA ASSÉPTICA E QUE ASSEGURE A ESTERILIDADE DO PRODUTO DURANTE O TRANSPORTE E ARMAZENAMENTO ATÉ O SEU USO. APRESENTAÇÃO: EMBALAGEM INDIVIDUAL ACONDICIONADA EM CAIXA.</p>	240.000	<p>SERÃO VERIFICADOS OS SEGUINTE ASPECTOS: TIPO EMBALAGEM, RÓTULO, TIPO DE ESTERILIZAÇÃO, VALIDADE DO PRODUTO, Nº DE REGISTRO NA ANVISA, ATENDE A LEGISLAÇÃO EM VIGOR (RDC E NR)</p>
123.	UND	<p>SERINGA, MATERIAL POLIPROPILENO TRANSPARENTE, CAPACIDADE 20, CARACTERÍSTICAS ADICIONAIS COM SISTEMA SEGURANÇA SEGUNDO NR/32, GRADUAÇÃO IMPRESSÃO LEGÍVEL E PERMANENTE, TIPO</p>	200.000	

ITEM	UND	DESCRIÇÃO/ ESPECIFICAÇÃO	QTD	CRITÉRIO DE ACEITAÇÃO
		USO GRADUAÇÃO MÁXIMA 1 EM 1 ML, NUMERADA, COMPONENTE C/ AGULHA 25 X 0,8 MM, BISEL TRIFACETADO, TIPO TAMPA PROTETOR PLÁSTICO, ESTERILIDADE DESCARTÁVEL, ESTÉRIL		
124.	UND	SERINGA DESCARTÁVEL 20 ML, ESTÉRIL. APLICAÇÃO: DILUIÇÃO DE DROGAS QUIMIOTERÁPICAS. CARACTERÍSTICAS ADICIONAIS: CONFECCIONADA EM MATERIAL COMPATÍVEL COM QUIMIOTERÁPICOS A FIM DE EVITAR A AGREGAÇÃO DE PARTÍCULAS DA DROGA NO CORPO DA SERINGA, ISENTO DE PVC, ATÓXICO, APIROGÊNICO; NO ESPAÇO DESTINADO AO FLUÍDO NÃO PODE HAVER SUJIDADE, MANCHAS OU MATÉRIAS ORGÂNICAS; O CILINDRO DEVE SER DE PLÁSTICO TRANSPARENTE COM ACABAMENTO PERFEITO E QUE PERMITA O MOVIMENTO LIVRE E SUAVE DO ÊBOLO, DEVE APRESENTAR ANEL DE RETENÇÃO NA EXTREMIDADE DISTAL QUE IMPEÇA A SAÍDA LIVRE DO ÊBOLO, A FLANGE DEVE TER FORMATO ADEQUADO PARA SERVIR DE APOIO AOS DEDOS E DEVE IMPEDIR QUE A SERINGA ROLE QUANDO COLOCADA EM SUPERFÍCIE INCLINADA; O PISTÃO DEVE AJUSTAR-SE COM PRECISÃO NO INTERIOR DO CILINDRO DE MODO A PERMITIR ASPIRAÇÃO E/OU INJEÇÃO COM MOVIMENTO SUAVE EM TODO PERCURSO E NÃO DEVE SEPARAR-SE DA HASTE, DEVE TER BICO LUER-LOCK QUE FAVOREÇA BOA FIXAÇÃO EM AGULHA, COM ESCALA DE MILILITRO VISÍVEL E QUE GARANTA PRECISÃO DE DOSAGENS; EMBALADO INDIVIDUALMENTE EM PAPEL GRAU CIRÚRGICO QUE FACILITE A ABERTURA EM TÉCNICA ASSÉPTICA E QUE ASSEGURE A ESTERILIDADE DO PRODUTO DURANTE O TRANSPORTE E ARMAZENAMENTO ATÉ O SEU USO. APRESENTAÇÃO: EMBALAGEM INDIVIDUAL ACONDICIONADO EM CAIXA.	150.000	SERÃO VERIFICADOS OS SEGUINTE ASPECTOS: TIPO EMBALAGEM, RÓTULO, TIPO DE ESTERILIZAÇÃO, VALIDADE DO PRODUTO, Nº DE REGISTRO NA ANVISA, ATENDE A LEGISLAÇÃO EM VIGOR (RDC E NR)
125.	UND	SERINGA DESCARTÁVEL, MATERIAL POLIPROPILENO TRANSPARENTE, ATÓXICO, APIROGÊNICO, CAPACIDADE 20, APLICAÇÃO EM BOMBA DE SERINGA, GRADUAÇÃO CORPO 1 X 1, TIPO BICO LUER SLIP CENTRAL, ESTERILIDADE ESTÉRIL COMPATÍVEL COM EQUIPAMENTO SANTRONIC OU SIMILAR.	2.000	

ITEM	UND	DESCRIÇÃO/ ESPECIFICAÇÃO	QTD	CRITÉRIO DE ACEITAÇÃO
126.	UND	<p>SERINGA DESCARTAVEL DE 50 A 60ML COM BICO CATETER, ESTÉRIL. APLICAÇÃO: IRRIGAÇÃO DE SONDA VESICAL DE DEMORA. MATERIAL: CONFECCIONADA EM POLIPROPILENO. CARACTERÍSTICAS ADICIONAIS: COM PERFEITA ADAPTAÇÃO/AJUSTE ÀS SONDAS VESICAIS, ATÓXICO, APIROGÊNICO, NO ESPAÇO DESTINADO AO FLUÍDO NÃO PODE HAVER SUJIDADE, MANCHAS OU MATÉRIAS ORGÂNICAS; O CILINDRO DEVE SER DE PLÁSTICO TRANSPARENTE COM ACABAMENTO PERFEITO E QUE PERMITA O MOVIMENTO LIVRE E SUAVE DO ÊMBOLO, DEVE APRESENTAR ANEL DE RETENÇÃO NA EXTREMIDADE DISTAL, A FLANGE DEVE TER FORMATO ADEQUADO PARA SERVIR DE APOIO AOS DEDOS E DEVE IMPEDIR QUE A SERINGA ROLE QUANDO COLOCADA EM SUPERFÍCIE INCLINADA; O PISTÃO DEVE AJUSTAR-SE COM PRECISÃO NO INTERIOR DO CILINDRO DE MODO A PERMITIR ASPIRAÇÃO E/OU INJEÇÃO COM MOVIMENTO SUAVE EM TODO PERCURSO E NÃO DEVE SEPARAR-SE DA HASTE, COM ESCALA DE MILITRO VISÍVEL E QUE GARANTA PRECISÃO DE DOSAGENS. EMBALADO INDIVIDUALMENTE EM PAPEL GRAU CIRÚRGICO QUE FACILITE A ABERTURA EM TÉCNICA ASSÉPTICA E QUE ASSEGURE A ESTERILIDADE DO PRODUTO DURANTE O TRANSPORTE E ARMAZENAMENTO ATÉ O SEU USO. APRESENTAÇÃO: EMBALAGEM INDIVIDUAL ACONDICIONADO EM CAIXA.</p>	2.400	SERÃO VERIFICADOS OS SEGUINTE ASPECTOS: TIPO EMBALAGEM, RÓTULO, TIPO DE ESTERILIZAÇÃO, VALIDADE DO PRODUTO, Nº DE REGISTRO NA ANVISA, ATENDE A LEGISLAÇÃO EM VIGOR (RDC E NR)
127.	UND	<p>SERINGA DESCARTÁVEL 50 A 60 ML, ESTÉRIL. APLICAÇÃO: DILUIÇÃO DE DROGAS QUIMIOTERÁPICAS. CARACTERÍSTICAS ADICIONAIS: CONFECCIONADA EM MATERIAL COMPATÍVEL COM QUIMIOTERÁPICOS A FIM DE EVITAR A AGREGAÇÃO DE PARTÍCULAS DA DROGA NO CORPO DA SERINGA, ISENTO DE PVC, ATÓXICO, APIROGÊNICO; NO ESPAÇO DESTINADO AO FLUÍDO NÃO PODE HAVER SUJIDADE, MANCHAS OU MATÉRIAS ORGÂNICAS; O CILINDRO DEVE SER DE PLÁSTICO TRANSPARENTE COM ACABAMENTO PERFEITO E QUE PERMITA O MOVIMENTO LIVRE E SUAVE DO ÊMBOLO, DEVE APRESENTAR ANEL DE RETENÇÃO NA EXTREMIDADE DISTAL QUE IMPEÇA A SAÍDA LIVRE DO ÊMBOLO, A FLANGE DEVE TER FORMATO ADEQUADO PARA SERVIR DE APOIO AOS DEDOS E DEVE IMPEDIR QUE A SERINGA ROLE QUANDO COLOCADA EM SUPERFÍCIE INCLINADA; O PISTÃO DEVE AJUSTAR-SE COM PRECISÃO NO INTERIOR DO CILINDRO DE MODO A PERMITIR ASPIRAÇÃO E/OU INJEÇÃO COM MOVIMENTO SUAVE EM TODO PERCURSO E NÃO DEVE SEPARAR-SE DA HASTE, DEVE TER BICO LUER-LOCK QUE FAVOREÇA BOA FIXAÇÃO EM AGULHA, COM ESCALA DE MILITRO VISÍVEL E QUE GARANTA PRECISÃO DE DOSAGENS; EMBALADO INDIVIDUALMENTE</p>	2.400	

ITEM	UND	DESCRIÇÃO/ ESPECIFICAÇÃO	QTD	CRITÉRIO DE ACEITAÇÃO
		EM PAPEL GRAU CIRÚRGICO QUE FACILITE A ABERTURA EM TÉCNICA ASSÉPTICA E QUE ASSEGURE A ESTERILIDADE DO PRODUTO DURANTE O TRANSPORTE E ARMAZENAMENTO ATÉ O SEU USO. APRESENTAÇÃO: EMBALAGEM INDIVIDUAL ACONDICIONADO EM CAIXA.		
128.	UND	SERINGA, MATERIAL POLIPROPILENO TRANSPARENTE, CAPACIDADE 60, TIPO BICO CENTRAL SLIP, CARACTERÍSTICAS ADICIONAIS S/AGULHA, ÊMBOLO C/PONTEIRA BORRACHA SILICONIZADA, GRADUAÇÃO FIRME E PERFEITAMENTE LEGÍVEL, TIPO USO DESCARTÁVEL, ESTÉRIL	2.400	SERÃO VERIFICADOS OS SEGUINTE ASPECTOS: TIPO EMBALAGEM, RÓTULO, TIPO DE ESTERILIZAÇÃO,
129.	UND	TORNEIRINHA, MATERIAL PLÁSTICO RÍGIDO TRANSPARENTE, TIPO SISTEMA 3 VIAS, USO ORIENTADOR DE FLUXO DIRECIONADO, CARACTERÍSTICAS ADICIONAIS CONECTORES LUER LOCK C/TAMPA, ESTERILIDADE ESTÉRIL, TIPO USO DESCARTÁVEL	5.000	VALIDADE DO PRODUTO, Nº DE REGISTRO NA ANVISA, ATENDE A LEGISLAÇÃO EM VIGOR (RDC E NR)

#### 4. INFORMAÇÕES RELEVANTES

##### 4.1 Fornecimento de Equipamentos COMODATO

4.1.1 Não é o caso

##### 4.2 Necessidade de Agrupamento dos itens

4.2.1 Não é o caso

##### 4.3 Garantia do Produto

4.3.1 O prazo de garantia do produto será de no mínimo de 12 (doze) meses, a contar do seu recebimento definitivo, podendo o fornecedor oferecer prazo superior acima mencionado, sem custos à Administração.

##### 4.4 Da Validade do produto

4.4.1 No momento da entrega no Almojarifado/Sala de Entrada de Material do HFA, o produto deverá apresentar um período de validade restante de no mínimo 70% do pré-estabelecido pelo fabricante.

#### 5. QUANTIDADE DO MATERIAL

Item	UND	Qtde	Demanda Mensal	DESCRIÇÃO/ ESPECIFICAÇÃO
1.	UND	60.000	5.000	AGULHA HIPODERMICA, MATERIAL AÇO INOXIDÁVEL, UTILIZAÇÃO DESCARTÁVEL, FORMATO CILÍNDRICO RETO, DIÂMETRO 28 G, CALIBRE 13 X 3,50
2.	UND	100.000	8.000	AGULHA DESCARTÁVEL, MATERIAL TUBO AÇO INOXIDÁVEL, NÚMERO 13 X 4,5, APLICAÇÃO C/ PROTETOR PLÁSTICO, IDENT. COR UNIVERSAL, TIPO HIPODÉRMICA, TIPO BISEL CURTO, TRIFACETADO, COM PAREDES FINAS, ESTERILIDADE ESTÉRIL, DESCARTÁVEL, ATÓXICA, SILICONIZADA

Item	UND	Qtde	Demanda Mensal	DESCRIÇÃO/ ESPECIFICAÇÃO
3.	UND	60.000	5.000	AGULHA, TIPO AGULHA HIPODÉRMICA, TAMANHO 25 X 6, MATERIAL CORPO EM AÇO INÓX SILICONIZADO, TIPO PONTA BISEL CURTO TRIFACETADO, TIPO CONEXÃO CONECTOR EM PLÁSTICO LUER, CARACTERÍSTICAS ADICIONAIS PROTETOR PLÁSTICO, USO ESTÉRIL, DESCARTÁVEL, TIPO EMBALAGEM INDIVIDUAL
4.	UND	60.000	5.000	AGULHA DESCARTÁVEL, MATERIAL TUBO AÇO INOXIDÁVEL, NÚMERO 25 X 7, APLICAÇÃO C/ PROTETOR PLÁSTICO, IDENT. COR UNIVERSAL, TIPO HIPODÉRMICA, TIPO BISEL CURTO, TRIFACETADO, COM PAREDES FINAS, ESTERILIDADE ESTÉRIL, DESCARTÁVEL, ATÓXICA, SILICONIZADA
5.	UND	60.000	5.000	AGULHA DESCARTÁVEL, MATERIAL TUBO AÇO INOXIDÁVEL, NÚMERO 25 X 8, APLICAÇÃO C/ PROTETOR PLÁSTICO, IDENT. COR UNIVERSAL, TIPO HIPODÉRMICA, TIPO BISEL CURTO, TRIFACETADO, COM PAREDES FINAS, ESTERILIDADE ESTÉRIL, DESCARTÁVEL, ATÓXICA, SILICONIZADA
6.	UND	60.000	5.000	AGULHA, TIPO AGULHA HIPODÉRMICA, TAMANHO 25 X 9, MATERIAL CORPO EM AÇO INÓX SILICONIZADO, TIPO PONTA BISEL CURTO TRIFACETADO, TIPO CONEXÃO CONECTOR EM PLÁSTICO LUER, CARACTERÍSTICAS ADICIONAIS PROTETOR PLÁSTICO, USO ESTÉRIL, DESCARTÁVEL, TIPO EMBALAGEM INDIVIDUAL
7.	UND	60.000	5.000	AGULHA DESCARTÁVEL, MATERIAL TUBO AÇO INOXIDÁVEL, NÚMERO 30 X 7, APLICAÇÃO C/ PROTETOR PLÁSTICO, IDENT. COR UNIVERSAL, TIPO HIPODÉRMICA, TIPO BISEL CURTO, TRIFACETADO, COM PAREDES FINAS, ESTERILIDADE ESTÉRIL, DESCARTÁVEL, ATÓXICA, SILICONIZADA
8.	UND	70.000	5.800	AGULHA DESCARTÁVEL, MATERIAL TUBO AÇO INOXIDÁVEL, NÚMERO 30 X 8, APLICAÇÃO C/ PROTETOR PLÁSTICO, IDENT. COR UNIVERSAL, TIPO HIPODÉRMICA, TIPO BISEL CURTO, TRIFACETADO, COM PAREDES FINAS, ESTERILIDADE ESTÉRIL, DESCARTÁVEL, ATÓXICA, SILICONIZADA
9.	UND	60.000	5.000	AGULHA, TIPO AGULHA HIPODÉRMICA, TAMANHO 30 X 9, MATERIAL CORPO EM AÇO INÓX SILICONIZADO, TIPO PONTA BISEL CURTO TRIFACETADO, TIPO CONEXÃO CONECTOR EM PLÁSTICO LUER, CARACTERÍSTICAS ADICIONAIS PROTETOR PLÁSTICO, USO ESTÉRIL, DESCARTÁVEL, TIPO EMBALAGEM INDIVIDUAL
10.	UND	540.000	45.000	AGULHA DESCARTÁVEL, MATERIAL TUBO AÇO INOXIDÁVEL, NÚMERO 40 X 12, APLICAÇÃO C/ PROTETOR PLÁSTICO, IDENT. COR UNIVERSAL, TIPO HIPODÉRMICA, TIPO BISEL CURTO, TRIFACETADO, COM PAREDES FINAS, ESTERILIDADE ESTÉRIL, DESCARTÁVEL, ATÓXICA, SILICONIZADA
11.	UND	100.000	8.000	AGULHA HIPODÉRMICA 13 X 4,5 COM DISPOSITIVO DE SEGURANÇA, DESCARTÁVEL. APLICAÇÃO: ADMINISTRAÇÃO DE MEDICAMENTOS. MATERIAL: CÂNULA EM AÇO POLIDO, CANHÃO EM POLIPROPILENO COR PADRÃO (CASTANHO). CARACTERÍSTICAS ADICIONAIS: ESTÉRIL, CÂNULA SILICONIZADA, POLIDA, ISENTA DE ASPEREZA, COM LÚMEN LIMPO, BISEL TRIFACETADO, AFIADO, LIVRE DE REBARBAS. CANHÃO QUE PROPORCIONE ENCAIXE PERFEITO ÀS SERINGAS, CATETERES, ESCALPES, ETC. QUE A JUNÇÃO CANHÃO CÂNULA NÃO SE DESPRENDA COM O USO E O MANUSEIO. COM DISPOSITIVO DE SEGURANÇA DE FÁCIL ATIVAÇÃO, QUE NÃO INTERFIRA NO DESENVOLVIMENTO DA TÉCNICA E QUE OFEREÇA SEGURANÇA AO PROFISSIONAL DE

Item	UND	Qtde	Demanda Mensal	DESCRIÇÃO/ ESPECIFICAÇÃO
				SAÚDE. EMBALADA INDIVIDUALMENTE EM PAPEL GRAU CIRÚRGICO QUE FACILITE A ABERTURA EM TÉCNICA ASSÉPTICA E QUE ASSEGURE A ESTERILIDADE DO PRODUTO DURANTE O TRANSPORTE E ARMAZENAMENTO ATÉ O SEU USO. APRESENTAÇÃO: EMBALAGEM INDIVIDUAL ACONDICIONADA EM CAIXA.
12.	UND	50.000	4.000	AGULHA HIPODÉRMICA 20 X 5,5 COM DISPOSITIVO DE SEGURANÇA, DESCARTÁVEL. APLICAÇÃO: ADMINISTRAÇÃO DE MEDICAMENTOS. MATERIAL: CÂNULA EM AÇO POLIDO, CANHÃO EM POLIPROPILENO COR PADRÃO (LILÁS). CARACTERÍSTICAS ADICIONAIS: ESTÉRIL, CÂNULA SILICONIZADA, POLIDA, ISENTA DE ASPEREZA, COM LÚMEN LIMPO, BISEL TRIFACETADO, AFIADO, LIVRE DE REBARBAS. CANHÃO QUE PROPORCIONE ENCAIXE PERFEITO ÀS SERINGAS, CATETERES, ESCALPES, ETC. QUE A JUNÇÃO CANHÃO CÂNULA NÃO SE DESPRENDA COM O USO E O MANUSEIO. COM DISPOSITIVO DE SEGURANÇA DE FÁCIL ATIVAÇÃO, QUE NÃO INTERFIRA NO DESENVOLVIMENTO DA TÉCNICA E QUE OFEREÇA SEGURANÇA AO PROFISISONAL DE SAÚDE. EMBALADA INDIVIDUALMENTE EM PAPEL GRAU CIRÚRGICO QUE FACILITE A ABERTURA EM TÉCNICA ASSÉPTICA E QUE ASSEGURE A ESTERILIDADE DO PRODUTO DURANTE O TRANSPORTE E ARMAZENAMENTO ATÉ O SEU USO. APRESENTAÇÃO: EMBALAGEM INDIVIDUAL ACONDICIONADA EM CAIXA.
13.	UND	60.000	5.000	AGULHA HIPODÉRMICA 25 X 8,0 COM DISPOSITIVO DE SEGURANÇA, DESCARTÁVEL. APLICAÇÃO: ADMINISTRAÇÃO DE MEDICAMENTOS. MATERIAL: CÂNULA EM AÇO POLIDO, CANHÃO EM POLIPROPILENO COR PADRÃO (PRETO). CARACTERÍSTICAS ADICIONAIS: ESTÉRIL, CÂNULA SILICONIZADA, POLIDA, ISENTA DE ASPEREZA, COM LÚMEN LIMPO, BISEL TRIFACETADO, AFIADO, LIVRE DE REBARBAS. CANHÃO QUE PROPORCIONE ENCAIXE PERFEITO ÀS SERINGAS, CATETERES, ESCALPES, ETC. QUE A JUNÇÃO CANHÃO CÂNULA NÃO SE DESPRENDA COM O USO E O MANUSEIO. COM DISPOSITIVO DE SEGURANÇA DE FÁCIL ATIVAÇÃO, QUE NÃO INTERFIRA NO DESENVOLVIMENTO DA TÉCNICA E QUE OFEREÇA SEGURANÇA AO PROFISISONAL DE SAÚDE. EMBALADA INDIVIDUALMENTE EM PAPEL GRAU CIRÚRGICO QUE FACILITE A ABERTURA EM TÉCNICA ASSÉPTICA E QUE ASSEGURE A ESTERILIDADE DO PRODUTO DURANTE O TRANSPORTE E ARMAZENAMENTO ATÉ O SEU USO. APRESENTAÇÃO: EMBALAGEM INDIVIDUAL ACONDICIONADA EM CAIXA.
14.	UND	70.000	5.800	AGULHA HIPODÉRMICA 30 X 8 COM DISPOSITIVO DE SEGURANÇA, DESCARTÁVEL. APLICAÇÃO: ADMINISTRAÇÃO DE MEDICAMENTOS. MATERIAL: CÂNULA EM AÇO POLIDO, CANHÃO EM POLIPROPILENO COR PADRÃO (PRETO). CARACTERÍSTICAS ADICIONAIS: ESTÉRIL, CÂNULA SILICONIZADA, POLIDA, ISENTA DE ASPEREZA, COM LÚMEN LIMPO, BISEL TRIFACETADO, AFIADO, LIVRE DE REBARBAS. CANHÃO QUE PROPORCIONE ENCAIXE PERFEITO ÀS SERINGAS, CATETERES, ESCALPES, ETC. QUE A JUNÇÃO CANHÃO CÂNULA NÃO SE DESPRENDA COM O USO E O MANUSEIO. COM DISPOSITIVO DE SEGURANÇA DE FÁCIL ATIVAÇÃO, QUE NÃO INTERFIRA NO DESENVOLVIMENTO DA TÉCNICA E QUE OFEREÇA SEGURANÇA AO PROFISISONAL DE SAÚDE. EMBALADA INDIVIDUALMENTE EM PAPEL GRAU CIRÚRGICO QUE FACILITE A ABERTURA EM TÉCNICA



Item	UND	Qtde	Demanda Mensal	DESCRIÇÃO/ ESPECIFICAÇÃO
				ASSÉPTICA E QUE ASSEGURE A ESTERILIDADE DO PRODUTO DURANTE O TRANSPORTE E ARMAZENAMENTO ATÉ O SEU USO. APRESENTAÇÃO: EMBALAGEM INDIVIDUAL ACONDICIONADA EM CAIXA.
15.	UND	50.000	4.000	AGULHA HIPODÉRMICA 40 X 16, C/ DISPOSITIVO DE SEGURANÇA, DESCARTÁVEL. APLICAÇÃO: ADMINISTRAÇÃO DE MEDICAMENTOS. MATERIAL: CÂNULA EM AÇO POLIDO, CANHÃO EM POLIPROPILENO COR PADRÃO (BRANCO). CARACTERÍSTICAS ADICIONAIS: ESTÉRIL, CÂNULA SILICONIZADA, POLIDA, ISENTA DE ASPEREZA, COM LÚMEN LIMPO, BISEL TRIFACETADO, AFIADO, LIVRE DE REBARBAS. CANHÃO QUE PROPORCIONE ENCAIXE PERFEITO ÀS SERINGAS, CATETERES, ESCALPES, ETC. QUE A JUNÇÃO CANHÃO CÂNULA NÃO SE DESPRENDA COM O USO E O MANUSEIO. COM DISPOSITIVO DE SEGURANÇA DE FÁCIL ATIVAÇÃO, QUE NÃO INTERFIRA NO DESENVOLVIMENTO DA TÉCNICA E QUE OFEREÇA SEGURANÇA AO PROFISISONAL DE SAÚDE. EMBALADA INDIVIDUALMENTE EM PAPEL GRAU CIRÚRGICO QUE FACILITE A ABERTURA EM TÉCNICA ASSÉPTICA E QUE ASSEGURE A ESTERILIDADE DO PRODUTO DURANTE O TRANSPORTE E ARMAZENAMENTO ATÉ O SEU USO. APRESENTAÇÃO: EMBALAGEM INDIVIDUAL ACONDICIONADA EM CAIXA.
16.	UND	540.000	45.000	AGULHA HIPODÉRMICA 40 X 12 C/ DISPOSITIVO DE SEGURANÇA DESCARTÁVEL. APLICAÇÃO: ADMINISTRAÇÃO DE MEDICAMENTOS. MATERIAL: CÂNULA EM AÇO POLIDO, CANHÃO EM POLIPROPILENO COR PADRÃO (ROSA). CARACTERÍSTICAS ADICIONAIS: ESTÉRIL, CÂNULA SILICONIZADA, POLIDA, ISENTA DE ASPEREZA, COM LÚMEN LIMPO, BISEL TRIFACETADO, AFIADO, LIVRE DE REBARBAS. CANHÃO QUE PROPORCIONE ENCAIXE PERFEITO ÀS SERINGAS, CATETERES, ESCALPES, ETC. QUE A JUNÇÃO CANHÃO CÂNULA NÃO SE DESPRENDA COM O USO E O MANUSEIO. COM DISPOSITIVO DE SEGURANÇA DE FÁCIL ATIVAÇÃO, QUE NÃO INTERFIRA NO DESENVOLVIMENTO DA TÉCNICA E QUE OFEREÇA SEGURANÇA AO PROFISISONAL DE SAÚDE. EMBALADA INDIVIDUALMENTE EM PAPEL GRAU CIRÚRGICO QUE FACILITE A ABERTURA EM TÉCNICA ASSÉPTICA E QUE ASSEGURE A ESTERILIDADE DO PRODUTO DURANTE O TRANSPORTE E ARMAZENAMENTO ATÉ O SEU USO. APRESENTAÇÃO: EMBALAGEM INDIVIDUAL ACONDICIONADA EM CAIXA.
17.	UND	400	30	AGULHA, TIPO AGULHA TIPO HUBBER, TIPO RETA, TAMANHO 20 X 15, MATERIAL CORPO EM AÇO INÓX SILICONIZADO, TIPO PONTA BISEL NÃO CORTANTE, TIPO CONEXÃO CONECTOR EM PLÁSTICO LUER LOCK, TIPO FIXAÇÃO C/ PLACA FIXAÇÃO DOBRÁVEL (TIPO BORBOLETA), CARACTERÍSTICAS ADICIONAIS EXTENSOR EM PVC SILICONIZADO, USO ESTÉRIL, DESCARTÁVEL, TIPO EMBALAGEM INDIVIDUAL
18.	UND	400	30	AGULHA, TIPO AGULHA TIPO HUBBER, TIPO RETA, TAMANHO 20 X 25, MATERIAL CORPO EM AÇO INÓX SILICONIZADO, TIPO PONTA BISEL NÃO CORTANTE, TIPO CONEXÃO CONECTOR EM PLÁSTICO LUER LOCK, TIPO FIXAÇÃO C/ PLACA FIXAÇÃO DOBRÁVEL (TIPO BORBOLETA), CARACTERÍSTICAS ADICIONAIS EXTENSOR EM PVC SILICONIZADO, USO ESTÉRIL, DESCARTÁVEL, TIPO EMBALAGEM INDIVIDUAL
19.	UND	400	30	AGULHA, TIPO AGULHA TIPO HUBBER, TIPO RETA, TAMANHO 22 X 15, MATERIAL CORPO EM AÇO INÓX SILICONIZADO, TIPO PONTA BISEL NÃO CORTANTE, TIPO

Item	UND	Qtde	Demanda Mensal	DESCRIÇÃO/ ESPECIFICAÇÃO
				CONEXÃO CONECTOR EM PLÁSTICO LUER LOCK, TIPO FIXAÇÃO C/ PLACA FIXAÇÃO DOBRÁVEL (TIPO BORBOLETA), CARACTERÍSTICAS ADICIONAIS EXTENSOR EM PVC SILICONIZADO, USO ESTÉRIL, DESCARTÁVEL, TIPO EMBALAGEM INDIVIDUAL
20.	UND	400	30	AGULHA, TIPO AGULHA TIPO HUBBER, TIPO RETA, TAMANHO 20G X 19MM, MATERIAL AÇO INOXIDÁVEL, TIPO PONTA BISEL NÃO CORTANTE, TIPO CONEXÃO CONECTOR EM PLÁSTICO LUER LOCK, TIPO FIXAÇÃO P/CATETER C/PLATAFORMA ACOLCHOADA ANTIALÉRGICA, CARACTERÍSTICA ADICIONAL EXTENSOR EM SILICONE 21CM S/Y', USO ESTÉRIL, DESCARTÁVEL, TIPO EMBALAGEM INDIVIDUAL
21.	UND	1.200	100	AGULHA DESC. P/ ANEST. RAQUIDIANA BISEL TIPO QUINCKE 27G 3 1/2 ESTERILIZADA POR ÓXIDO DE ETILENO, VALIDADE DE 05 ANOS, AGULHA POUCO MALEÁVEL
22.	UND	1.200	100	AGULHA DESC. P/ ANEST. RAQUIDIANA, BISEL TIPO QUINCKE 25G 3.1/2 ESTERILIZADA POR ÓXIDO DE ETILENO, VALIDADE DE 05 ANOS, MAIS OU MENOS MALEÁVEL
23.	UND	800	60	AGULHA PERIDURAL, MATERIAL AÇO INOXIDÁVEL, UTILIZAÇÃO DESCARTÁVEL, CALIBRE 18G X 3 1/2', CARACTERÍSTICAS ADICIONAIS COM MANDRIL / CANHÃO TIPO LUER-LOOK, CONFECCIONADO, TIPO PONTA TUHOY, APLICAÇÃO PROCEDIMENTOS ANESTÉSICOS
24.	UND	1.200	100	AGULHA PERIDURAL, MATERIAL AÇO INOXIDÁVEL, UTILIZAÇÃO DESCARTÁVEL, CALIBRE 16G X 3 1/2', CARACTERÍSTICAS ADICIONAIS CÂNULA DEMARCADA EM CM, TIPO TUHOY ALETAS, LATERAIS LUER LOCK
25.	UND	600	50	AGULHA RAQUI, MATERIAL AÇO INOXIDÁVEL, UTILIZAÇÃO DESCARTÁVEL, TIPO QUINKE, DIÂMETRO 22 G, CALIBRE 3.1/2
26.	UND	500	40	AGULHA PUNÇÃO, COMPRIMENTO 120, ESTERILIDADE ESTÉRIL, TIPO USO DESCARTÁVEL, CARACTERÍSTICAS ADICIONAIS TIPO VERESS, C/ INDICADOR DE PUNÇÃO, MATERIAL AÇO INOXIDÁVEL, USO SISTEMA DE INFORMAÇÃO DE CAVIDADE POR ESFERA
27.	UND	60.000	5.000	AGULHA HIPODÉRMICA 25 X 6 COM DISPOSITIVO DE SEGURANÇA, DESCARTÁVEL. APLICAÇÃO: ADMINISTRAÇÃO DE MEDICAMENTOS. MATERIAL: CÂNULA EM AÇO POLIDO, CANHÃO EM POLIPROPILENO COR PADRÃO (CASTANHO). CARACTERÍSTICAS ADICIONAIS: ESTÉRIL, CÂNULA SILICONIZADA, POLIDA, ISENTA DE ASPEREZA, COM LÚMEN LIMPO, BISEL TRIFACETADO, AFIADO, LIVRE DE REBARBAS. CANHÃO QUE PROPORCIONE ENCAIXE PERFEITO ÀS SERINGAS, CATETERES, ESCALPES, ETC. QUE A JUNÇÃO CANHÃO CÂNULA NÃO SE DESPRENDA COM O USO E O MANUSEIO. COM DISPOSITIVO DE SEGURANÇA DE FÁCIL ATIVAÇÃO, QUE NÃO INTERFERA NO DESENVOLVIMENTO DA TÉCNICA E QUE OFEREÇA SEGURANÇA AO PROFISSIONAL DE SAÚDE. EMBALADA INDIVIDUALMENTE EM PAPEL GRAU CIRÚRGICO QUE FACILITE A ABERTURA EM TÉCNICA ASSÉPTICA E QUE ASSEGURE A ESTERILIDADE DO PRODUTO DURANTE O TRANSPORTE E ARMAZENAMENTO ATÉ O SEU USO. APRESENTAÇÃO: EMBALAGEM INDIVIDUAL ACONDICIONADA EM CAIXA.
28.	UND	60.000	5.000	AGULHA HIPODÉRMICA 25 X 7 COM DISPOSITIVO DE SEGURANÇA, DESCARTÁVEL. APLICAÇÃO: ADMINISTRAÇÃO DE MEDICAMENTOS. MATERIAL: CÂNULA EM AÇO POLIDO, CANHÃO EM POLIPROPILENO COR PADRÃO (CASTANHO). CARACTERÍSTICAS ADICIONAIS: ESTÉRIL, CÂNULA SILICONIZADA, POLIDA, ISENTA DE

Item	UND	Qtde	Demanda Mensal	DESCRIÇÃO/ ESPECIFICAÇÃO
				ASPEREZA, COM LÚMEN LIMPO, BISEL TRIFACETADO, AFIADO, LIVRE DE REBARBAS. CANHÃO QUE PROPORCIONE ENCAIXE PERFEITO ÀS SERINGAS, CATETERES, ESCALPES, ETC. QUE A JUNÇÃO CANHÃO CÂNULA NÃO SE DESPRENDA COM O USO E O MANUSEIO. COM DISPOSITIVO DE SEGURANÇA DE FÁCIL ATIVAÇÃO, QUE NÃO INTERFIRA NO DESENVOLVIMENTO DA TÉCNICA E QUE OFEREÇA SEGURANÇA AO PROFISSIONAL DE SAÚDE. EMBALADA INDIVIDUALMENTE EM PAPEL GRAU CIRÚRGICO QUE FACILITE A ABERTURA EM TÉCNICA ASSÉPTICA E QUE ASSEGURE A ESTERILIDADE DO PRODUTO DURANTE O TRANSPORTE E ARMAZENAMENTO ATÉ O SEU USO. APRESENTAÇÃO: EMBALAGEM INDIVIDUAL ACONDICIONADA EM CAIXA.
29.	UND	60.000	5.000	AGULHA HIPODÉRMICA 25 X 9 COM DISPOSITIVO DE SEGURANÇA, DESCARTÁVEL. APLICAÇÃO: ADMINISTRAÇÃO DE MEDICAMENTOS. MATERIAL: CÂNULA EM AÇO POLIDO, CANHÃO EM POLIPROPILENO COR PADRÃO (CASTANHO). CARACTERÍSTICAS ADICIONAIS: ESTÉRIL, CÂNULA SILICONIZADA, POLIDA, ISENTA DE ASPEREZA, COM LÚMEN LIMPO, BISEL TRIFACETADO, AFIADO, LIVRE DE REBARBAS. CANHÃO QUE PROPORCIONE ENCAIXE PERFEITO ÀS SERINGAS, CATETERES, ESCALPES, ETC. QUE A JUNÇÃO CANHÃO CÂNULA NÃO SE DESPRENDA COM O USO E O MANUSEIO. COM DISPOSITIVO DE SEGURANÇA DE FÁCIL ATIVAÇÃO, QUE NÃO INTERFIRA NO DESENVOLVIMENTO DA TÉCNICA E QUE OFEREÇA SEGURANÇA AO PROFISSIONAL DE SAÚDE. EMBALADA INDIVIDUALMENTE EM PAPEL GRAU CIRÚRGICO QUE FACILITE A ABERTURA EM TÉCNICA ASSÉPTICA E QUE ASSEGURE A ESTERILIDADE DO PRODUTO DURANTE O TRANSPORTE E ARMAZENAMENTO ATÉ O SEU USO. APRESENTAÇÃO: EMBALAGEM INDIVIDUAL ACONDICIONADA EM CAIXA.
30.	UND	60.000	5.000	AGULHA HIPODÉRMICA 30 X 7 COM DISPOSITIVO DE SEGURANÇA, DESCARTÁVEL. APLICAÇÃO: ADMINISTRAÇÃO DE MEDICAMENTOS. MATERIAL: CÂNULA EM AÇO POLIDO, CANHÃO EM POLIPROPILENO COR PADRÃO (LILÁS). CARACTERÍSTICAS ADICIONAIS: ESTÉRIL, CÂNULA SILICONIZADA, POLIDA, ISENTA DE ASPEREZA, COM LÚMEN LIMPO, BISEL TRIFACETADO, AFIADO, LIVRE DE REBARBAS. CANHÃO QUE PROPORCIONE ENCAIXE PERFEITO ÀS SERINGAS, CATETERES, ESCALPES, ETC. QUE A JUNÇÃO CANHÃO CÂNULA NÃO SE DESPRENDA COM O USO E O MANUSEIO. COM DISPOSITIVO DE SEGURANÇA DE FÁCIL ATIVAÇÃO, QUE NÃO INTERFIRA NO DESENVOLVIMENTO DA TÉCNICA E QUE OFEREÇA SEGURANÇA AO PROFISSIONAL DE SAÚDE. EMBALADA INDIVIDUALMENTE EM PAPEL GRAU CIRÚRGICO QUE FACILITE A ABERTURA EM TÉCNICA ASSÉPTICA E QUE ASSEGURE A ESTERILIDADE DO PRODUTO DURANTE O TRANSPORTE E ARMAZENAMENTO ATÉ O SEU USO. APRESENTAÇÃO: EMBALAGEM INDIVIDUAL ACONDICIONADA EM CAIXA.
31.	UND	60.000	5.000	AGULHA HIPODÉRMICA 30 X 9 COM DISPOSITIVO DE SEGURANÇA, DESCARTÁVEL. APLICAÇÃO: ADMINISTRAÇÃO DE MEDICAMENTOS. MATERIAL: CÂNULA EM AÇO POLIDO, CANHÃO EM POLIPROPILENO COR PADRÃO (LILÁS). CARACTERÍSTICAS ADICIONAIS: ESTÉRIL, CÂNULA SILICONIZADA, POLIDA, ISENTA DE ASPEREZA, COM LÚMEN LIMPO, BISEL TRIFACETADO, AFIADO, LIVRE DE REBARBAS. CANHÃO QUE PROPORCIONE ENCAIXE

Item	UND	Qtde	Demanda Mensal	DESCRIÇÃO/ ESPECIFICAÇÃO
				PERFEITO ÀS SERINGAS, CATETERES, ESCALPES, ETC. QUE A JUNÇÃO CANHÃO CÂNULA NÃO SE DESPRENDA COM O USO E O MANUSEIO. COM DISPOSITIVO DE SEGURANÇA DE FÁCIL ATIVAÇÃO, QUE NÃO INTERFERA NO DESENVOLVIMENTO DA TÉCNICA E QUE OFEREÇA SEGURANÇA AO PROFISSIONAL DE SAÚDE. EMBALADA INDIVIDUALMENTE EM PAPEL GRAU CIRÚRGICO QUE FACILITE A ABERTURA EM TÉCNICA ASSÉPTICA E QUE ASSEGURE A ESTERILIDADE DO PRODUTO DURANTE O TRANSPORTE E ARMAZENAMENTO ATÉ O SEU USO. APRESENTAÇÃO: EMBALAGEM INDIVIDUAL ACONDICIONADA EM CAIXA.
32.	UND	540.000	45.000	AGULHA PARA ASPIRAÇÃO DE MEDICAMENTO 25 X 12 PONTA ROMBA, DESCARTÁVEL. APLICAÇÃO: ASPIRAÇÃO DE MEDICAMENTOS E LIMPEZA DE FERIMENTOS. MATERIAL: CÂNULA EM AÇO POLIDO, CANHÃO EM POLIPROPILENO COR PADRÃO (VERMELHO). CARACTERÍSTICAS ADICIONAIS: ESTÉRIL, CÂNULA SILICONIZADA, POLIDA, ISENTA DE ASPEREZA, COM LÚMEN LIMPO, COM BISEL SIMPLES DE AFIÇÃO ADEQUADA PARA A PERFURAÇÃO DE FRASCOS-AMPOLA E QUE PERMITA MAIOR SEGURANÇA NA LIMPEZA DE FERIMENTOS, LIVRE DE REBARBAS. CANHÃO QUE PROPORCIONE ENCAIXE PERFEITO ÀS SERINGAS. QUE A JUNÇÃO CANHÃO CÂNULA NÃO SE DESPRENDA COM O USO E O MANUSEIO. EMBALADA INDIVIDUALMENTE EM PAPEL GRAU CIRÚRGICO QUE FACILITE A ABERTURA EM TÉCNICA ASSÉPTICA E QUE ASSEGURE A ESTERILIDADE DO PRODUTO DURANTE O TRANSPORTE E ARMAZENAMENTO ATÉ O SEU USO. APRESENTAÇÃO: EMBALAGEM INDIVIDUAL ACONDICIONADA EM CAIXA.
33.	UND	120	10	CATETER TOTALMENTE IMPLANTÁVEL, CAPACIDADE DO RESERVATÓRIO DE 0,31 ML E SEPTO DE 10MM, CATETER DE 800MM, COM DIÂMETRO INTERNO DE 1,1MM E EXTERNO DE 2,25MM (6,5FR). PORT FABRICADO EM TITÂNIO E RECOBERTO EM SILICONE, CATETER EM SILICONE MILIMETRADO. EMBALAGEM INDIVIDUAL EM PAPEL GRAU CIRÚRGICO E FILME TERMOPLÁSTICO. NA EMBALAGEM DEVERÁ ESTAR IMPRESSO DADOS DE IDENTIFICAÇÃO, PROCEDÊNCIA, DATA DE FABRICAÇÃO, TIPO DE ESTERILIZAÇÃO, PRAZO DE VALIDADE E REGISTRO NO MINISTÉRIO DA SAÚDE.
34.	UND	120	10	CONJUNTO (I), TIPO USO QUIMIOTERAPIA ALTO FLUXO 10FR, COMPONENTE ADICIONAL CÂMARA TITÂNIO 30 X 14,5MM, 6,9G, COMPONENTES 1 SUPERFÍCIE PUNÇÃO 11,5MM, CATETER SILICONE 60CM, ACESSÓRIOS 2 ANÉIS; AGULHA HUBBER, LEVANTADOR VEIA, ADITIVOS INTRODUTOR COM GUIA EM 'J' REVESTIDO EM PTFE
35.	UND	200	15	CATETER RADIAL ARTERIAL C/3 JANELAS 18 GA C/ CAMARA FECHADA BISEL DE AGULHA PROPRIA P/ ARTERIA RADIAL TAM. 18G
36.	UND	5.000	400	CATETER INTRAVENOSO PERIFÉRICO, DO TIPO POR FORA DA AGULHA. AGULHA SILICONIZADA COM BISEL BI-ANGULADO E TRIFACETADO. CATETER CONFECCIONADO EM POLIURETANO OU VIALON. COM PROTETOR DO CONJUNTO AGULHA E CATETER, CONECTOR LUER LOCK TRANSLÚCIDO, CODIFICADO POR CORES E COM RANHURAS PARA FIXAÇÃO. CÂMARA DE REFLUXO EM CRISTAL. ESTERILIDADE ESTÉRIL TAMANHO: 14G
37.	UND	6.000	500	CATETER INTRAVENOSO PERIFÉRICO, DO TIPO POR FORA DA AGULHA. AGULHA SILICONIZADA COM BISEL BI-ANGULADO E TRIFACETADO. CATETER CONFECCIONADO

Item	UND	Qtde	Demanda Mensal	DESCRIÇÃO/ ESPECIFICAÇÃO
				EM POLIURETANO OU VIALON. COM PROTETOR DO CONJUNTO AGULHA E CATETER, CONECTOR LUER LOCK TRANSLÚCIDO, CODIFICADO POR CORES E COM RANHURAS PARA FIXAÇÃO. CÂMARA DE REFLUXO EM CRISTAL. ESTERILIDADE ESTÉRIL. TAMANHO: 16G
38.	UND	20.000	1.620	CATETER INTRAVENOSO PERIFÉRICO, DO TIPO POR FORA DA AGULHA. AGULHA SILICONIZADA COM BI-ANGULADO E TRIFACETADO. CATETER CONFECCIONADO EM POLIURETANO OU VIALON. COM PROTETOR DO CONJUNTO AGULHA E CATETER, CONECTOR LUER LOCK TRANSLÚCIDO, CODIFICADO POR CORES E COM RANHURAS PARA FIXAÇÃO. CÂMARA DE REFLUXO EM CRISTAL. ESTERILIDADE ESTÉRIL. TAMANHO: 18G
39.	UND	36.000	3.000	CATETER INTRAVENOSO PERIFÉRICO, DO TIPO POR FORA DA AGULHA. AGULHA SILICONIZADA COM BI-ANGULADO E TRIFACETADO. CATETER CONFECCIONADO EM POLIURETANO OU VIALON. COM PROTETOR DO CONJUNTO AGULHA E CATETER, CONECTOR LUER LOCK TRANSLÚCIDO, CODIFICADO POR CORES E COM RANHURAS PARA FIXAÇÃO. CÂMARA DE REFLUXO EM CRISTAL. ESTERILIDADE ESTÉRIL. TAMANHO: 20G
40.	UND	42.000	3.500	CATETER INTRAVENOSO PERIFÉRICO, DO TIPO POR FORA DA AGULHA. AGULHA SILICONIZADA COM BI-ANGULADO E TRIFACETADO. CATETER CONFECCIONADO EM POLIURETANO OU VIALON. COM PROTETOR DO CONJUNTO AGULHA E CATETER, CONECTOR LUER LOCK TRANSLÚCIDO, CODIFICADO POR CORES E COM RANHURAS PARA FIXAÇÃO. CÂMARA DE REFLUXO EM CRISTAL. ESTERILIDADE ESTÉRIL. TAMANHO: 22G
41.	UND	10.000	800	CATETER INTRAVENOSO PERIFÉRICO, DO TIPO POR FORA DA AGULHA. AGULHA SILICONIZADA COM BI-ANGULADO E TRIFACETADO. CATETER CONFECCIONADO EM POLIURETANO OU VIALON. COM PROTETOR DO CONJUNTO AGULHA E CATETER, CONECTOR LUER LOCK TRANSLÚCIDO, CODIFICADO POR CORES E COM RANHURAS PARA FIXAÇÃO. CÂMARA DE REFLUXO EM CRISTAL. ESTERILIDADE ESTÉRIL. TAMANHO: 24G
42.	UND	5.000	400	CATETER INTRAVENOSO PERIFÉRICO 14G, COM DISPOSITIVO DE SEGURANÇA, ESTÉRIL. APLICAÇÃO: ACESSO VENOSO PERIFÉRICO. MATERIAL: POLIURETANO/VIALON. TAMANHO: DIÂMETRO 14 G. CARACTERÍSTICAS ADICIONAIS: AGULHA COM BISEL TRIFACETADO E AFIADO EM AÇO, POLIDA, ISENTA DE ASPEREZA, QUE PROPORCIONE PENETRAÇÃO SUAVE E FACILIDADE DE PUNÇÃO, COM PROTETOR PLÁSTICO, CATETER INTRAVENOSO ESTÉRIL, CONSTITUÍDO DE CÂNULA EM POLIURETANO RADIOPACO INERTE, FLEXÍVEL, E QUE NÃO PROVOQUE REBARBAS QUANDO DAS PUNÇÕES, QUE PERMITA PERFEITO DESLIZAMENTO NO VASO, COM CANHÃO NA COR PADRÃO (LARANJA) QUE POSSIBILITE PERFEITA ADAPTAÇÃO À SERINGA E EQUIPOS, E COM PROTETOR PLÁSTICO. COM CÂMARA DE REFLUXO TRANSPARENTE PARA VISUALIZAÇÃO DO REFLUXO SANGUÍNEO, COM FILTRO E TAMPA OCLUSIVA TIPO LUER. EMBALADO INDIVIDUALMENTE EM PAPEL GRAU CIRÚRGICO QUE FACILITE A ABERTURA EM TÉCNICA ASSÉPTICA E QUE ASSEGURE A ESTERILIDADE DO PRODUTO DURANTE O TRANSPORTE E ARMAZENAMENTO ATÉ O SEU USO. APRESENTAÇÃO: EMBALAGEM INDIVIDUAL ACONDICIONADAS EM CAIXA.
43.	UND	6.000	500	CATETER INTRAVENOSO PERIFÉRICO 16G, COM DISPOSITIVO DE SEGURANÇA, ESTÉRIL. APLICAÇÃO:

Item	UND	Qtde	Demanda Mensal	DESCRIÇÃO/ ESPECIFICAÇÃO
				ACESSO VENOSO PERIFÉRICO. MATERIAL: POLIURETANOVIALON. TAMANHO: DIÂMETRO 16 G. CARACTERÍSTICAS ADICIONAIS: AGULHA COM BISEL TRIFACETADO E AFIADO EM AÇO, POLIDA, ISENTA DE ASPEREZA, QUE PROPORCIONE PENETRAÇÃO SUAVE E FACILIDADE DE PUNÇÃO, COM PROTETOR PLÁSTICO, CATÉTER INTRAVENOSO ESTÉRIL, CONSTITUÍDO DE CÂNULA EM POLIURETANO RADIOPACO INERTE, FLEXÍVEL, E QUE NÃO PROVOQUE REBARBAS QUANDO DAS PUNÇÕES, QUE PERMITA PERFEITO DESLIZAMENTO NO VASO, COM CANHÃO NA COR PADRÃO (CINZA) QUE POSSIBILITE PERFEITA ADAPTAÇÃO À SERINGA E EQUIPOS, E COM PROTETOR PLÁSTICO. COM CÂMARA DE REFLUXO TRANSPARENTE PARA VISUALIZAÇÃO DO REFLUXO SANGUÍNEO, COM FILTRO E TAMPA OCLUSIVA TIPO LUER. EMBALADO INDIVIDUALMENTE EM PAPEL GRAU CIRÚRGICO QUE FACILITE A ABERTURA EM TÉCNICA ASSÉPTICA E QUE ASSEGURE A ESTERILIDADE DO PRODUTO DURANTE O TRANSPORTE E ARMAZENAMENTO ATÉ O SEU USO. APRESENTAÇÃO: EMBALAGEM INDIVIDUAL ACONDICIONADAS EM CAIXA.
44.	UND	20.000	1.620	CATETER INTRAVENOSO PERIFÉRICO 18G, COM DISPOSITIVO DE SEGURANÇA, ESTÉRIL. APLICAÇÃO: ACESSO VENOSO PERIFÉRICO. MATERIAL: POLIURETANOVIALON. TAMANHO: DIÂMETRO 18 G. CARACTERÍSTICAS ADICIONAIS: AGULHA COM BISEL TRIFACETADO E AFIADO EM AÇO, POLIDA, ISENTA DE ASPEREZA, QUE PROPORCIONE PENETRAÇÃO SUAVE E FACILIDADE DE PUNÇÃO, COM PROTETOR PLÁSTICO, CATÉTER INTRAVENOSO ESTÉRIL, CONSTITUÍDO DE CÂNULA EM POLIURETANO RADIOPACO INERTE, FLEXÍVEL, E QUE NÃO PROVOQUE REBARBAS QUANDO DAS PUNÇÕES, QUE PERMITA PERFEITO DESLIZAMENTO NO VASO, COM CANHÃO NA COR PADRÃO (VERDE) QUE POSSIBILITE PERFEITA ADAPTAÇÃO À SERINGA E EQUIPOS, E COM PROTETOR PLÁSTICO. COM CÂMARA DE REFLUXO TRANSPARENTE PARA VISUALIZAÇÃO DO REFLUXO SANGUÍNEO, COM FILTRO E TAMPA OCLUSIVA TIPO LUER. EMBALADO INDIVIDUALMENTE EM PAPEL GRAU CIRÚRGICO QUE FACILITE A ABERTURA EM TÉCNICA ASSÉPTICA E QUE ASSEGURE A ESTERILIDADE DO PRODUTO DURANTE O TRANSPORTE E ARMAZENAMENTO ATÉ O SEU USO. APRESENTAÇÃO: EMBALAGEM INDIVIDUAL ACONDICIONADAS EM CAIXA.
45.	UND	36.000	3.000	CATETER INTRAVENOSO PERIFÉRICO 20G, COM DISPOSITIVO DE SEGURANÇA, ESTÉRIL. APLICAÇÃO: ACESSO VENOSO PERIFÉRICO. MATERIAL: POLIURETANOVIALON. TAMANHO: DIÂMETRO 20 G. CARACTERÍSTICAS ADICIONAIS: AGULHA COM BISEL TRIFACETADO E AFIADO EM AÇO, POLIDA, ISENTA DE ASPEREZA, QUE PROPORCIONE PENETRAÇÃO SUAVE E FACILIDADE DE PUNÇÃO, COM PROTETOR PLÁSTICO, CATÉTER INTRAVENOSO ESTÉRIL, CONSTITUÍDO DE CÂNULA EM POLIURETANO RADIOPACO INERTE, FLEXÍVEL, E QUE NÃO PROVOQUE REBARBAS QUANDO DAS PUNÇÕES, QUE PERMITA PERFEITO DESLIZAMENTO NO VASO, COM CANHÃO NA COR PADRÃO (ROSA) QUE POSSIBILITE PERFEITA ADAPTAÇÃO À SERINGA E EQUIPOS, E COM PROTETOR PLÁSTICO. COM CÂMARA DE REFLUXO TRANSPARENTE PARA VISUALIZAÇÃO DO REFLUXO SANGUÍNEO, COM FILTRO E TAMPA OCLUSIVA TIPO LUER. EMBALADO INDIVIDUALMENTE EM PAPEL GRAU

Item	UND	Qtde	Demanda Mensal	DESCRIÇÃO/ ESPECIFICAÇÃO
				CIRÚRGICO QUE FACILITE A ABERTURA EM TÉCNICA ASSÉPTICA E QUE ASSEGURE A ESTERILIDADE DO PRODUTO DURANTE O TRANSPORTE E ARMAZENAMENTO ATÉ O SEU USO. APRESENTAÇÃO: EMBALAGEM INDIVIDUAL ACONDICIONADAS EM CAIXA.
46.	UND	42.000	3.500	CATETER INTRAVENOSO PERIFÉRICO 22G, COM DISPOSITIVO DE SEGURANÇA, ESTÉRIL. APLICAÇÃO: ACESSO VENOSO PERIFÉRICO. MATERIAL: POLIURETANO/VIALON. TAMANHO: DIÂMETRO 22 G. CARACTERÍSTICAS ADICIONAIS: AGULHA COM BISEL TRIFACETADO E AFIADO EM AÇO, POLIDA, ISENTA DE ASPEREZA, QUE PROPORCIONE PENETRAÇÃO SUAVE E FACILIDADE DE PUNÇÃO, COM PROTETOR PLÁSTICO, CATETER INTRAVENOSO ESTÉRIL, CONSTITUÍDO DE CÂNULA EM POLIURETANO RADIOPACO INERTE, FLEXÍVEL, E QUE NÃO PROVOQUE REBARBAS QUANDO DAS PUNÇÕES, QUE PERMITA PERFEITO DESLIZAMENTO NO VASO, COM CANHÃO NA COR PADRÃO (AZUL) QUE POSSIBILITE PERFEITA ADAPTAÇÃO À SERINGA E EQUIPOS, E COM PROTETOR PLÁSTICO. COM CÂMARA DE REFLUXO TRANSPARENTE PARA VISUALIZAÇÃO DO REFLUXO SANGUÍNEO, COM FILTRO E TAMPA OCLUSIVA TIPO LUER. EMBALADO INDIVIDUALMENTE EM PAPEL GRAU CIRÚRGICO QUE FACILITE A ABERTURA EM TÉCNICA ASSÉPTICA E QUE ASSEGURE A ESTERILIDADE DO PRODUTO DURANTE O TRANSPORTE E ARMAZENAMENTO ATÉ O SEU USO. APRESENTAÇÃO: EMBALAGEM INDIVIDUAL ACONDICIONADAS EM CAIXA.
47.	UND	10.000	800	CATETER INTRAVENOSO PERIFÉRICO 24G, COM DISPOSITIVO DE SEGURANÇA, ESTÉRIL. APLICAÇÃO: ACESSO VENOSO PERIFÉRICO. MATERIAL: POLIURETANO/VIALON. TAMANHO: DIÂMETRO 24 G. CARACTERÍSTICAS ADICIONAIS: AGULHA COM BISEL TRIFACETADO E AFIADO EM AÇO, POLIDA, ISENTA DE ASPEREZA, QUE PROPORCIONE PENETRAÇÃO SUAVE E FACILIDADE DE PUNÇÃO, COM PROTETOR PLÁSTICO, CATETER INTRAVENOSO ESTÉRIL, CONSTITUÍDO DE CÂNULA EM POLIURETANO RADIOPACO INERTE, FLEXÍVEL, E QUE NÃO PROVOQUE REBARBAS QUANDO DAS PUNÇÕES, QUE PERMITA PERFEITO DESLIZAMENTO NO VASO, COM CANHÃO NA COR PADRÃO (AMARELO) QUE POSSIBILITE PERFEITA ADAPTAÇÃO À SERINGA E EQUIPOS, E COM PROTETOR PLÁSTICO. COM CÂMARA DE REFLUXO TRANSPARENTE PARA VISUALIZAÇÃO DO REFLUXO SANGUÍNEO, COM FILTRO E TAMPA OCLUSIVA TIPO LUER. EMBALADO INDIVIDUALMENTE EM PAPEL GRAU CIRÚRGICO QUE FACILITE A ABERTURA EM TÉCNICA ASSÉPTICA E QUE ASSEGURE A ESTERILIDADE DO PRODUTO DURANTE O TRANSPORTE E O ARMAZENAMENTO ATÉ O SEU USO. APRESENTAÇÃO: EMBALAGEM INDIVIDUAL ACONDICIONADAS EM CAIXA.
48.	UND	1.200	100	CATETER INTRAVENOSO, MATERIAL VIALON/RADIOPACO, CALIBRE 18 G, APLICAÇÃO PERIFÉRICO, CARACTERÍSTICAS ADICIONAIS C/ASAS, TUBO EXTENSOR, 2 VIAS ACESSO, SILICONIZADO, TIPO USO DESCARTÁVEL, ESTERILIDADE ESTÉRIL, EMBALAGEM ABERTURA ASSÉPTICA, COMPONENTE DISPOSITIVO SEGURANÇA, AGULHA REENCAPE AUTOMÁTICO
49.	UND	1.200	100	CATETER INTRAVENOSO, MATERIAL VIALON/RADIOPACO, CALIBRE 20 G, APLICAÇÃO PERIFÉRICO, CARACTERÍSTICAS ADICIONAIS C/ASAS, TUBO EXTENSOR, 2 VIAS ACESSO, SILICONIZADO, TIPO USO DESCARTÁVEL,

Item	UND	Qtde	Demanda Mensal	DESCRIÇÃO/ ESPECIFICAÇÃO
				ESTERILIDADE ESTÉRIL, EMBALAGEM ABERTURA ASSÉPTICA, COMPONENTE DISPOSITIVO SEGURANÇA, AGULHA REENCAPE AUTOMÁTICO
50.	UND	1.200	100	CATETER INTRAVENOSO, MATERIAL VIALON/RADIOPACO, CALIBRE 22 G, APLICAÇÃO PERIFÉRICO, CARACTERÍSTICAS ADICIONAIS C/ASAS, TUBO EXTENSOR, 2 VIAS ACESSO, SILICONIZADO, TIPO USO DESCARTÁVEL, ESTERILIDADE ESTÉRIL, EMBALAGEM ABERTURA ASSÉPTICA, COMPONENTE DISPOSITIVO SEGURANÇA, AGULHA REENCAPE AUTOMÁTICO
51.	UND	1.200	100	CATETER INTRAVENOSO, MATERIAL VIALON/RADIOPACO, CALIBRE 24 G, APLICAÇÃO PERIFÉRICO, CARACTERÍSTICAS ADICIONAIS C/ASAS, TUBO EXTENSOR, 2 VIAS ACESSO, SILICONIZADO, TIPO USO DESCARTÁVEL, ESTERILIDADE ESTÉRIL, EMBALAGEM ABERTURA ASSÉPTICA, COMPONENTE DISPOSITIVO SEGURANÇA, AGULHA REENCAPE AUTOMÁTICO
52.	UND	120	10	CATETER, SILICONE, EPICUTÂNEO-CAVA, DESCARTÁVEL, COM AGULHA 30 CM, 0,3 X 0,6 MM, VOLUME 0,20 ML, CALIBRE 1,9 FR, OPÇÃO EM KIT COM TODOS OS DISPOSITIVOS NECESSÁRIOS PARA INSERÇÃO.
53.	UND	20.000	1.620	CATETER OXIGENOTERAPIA, MATERIAL TUBO PLÁSTICO ATÓXICO, TIPO FLEXÍVEL, PONTA ARREDONDADA, TIPO ÓCULOS, TAMANHO ADULTO, TIPO USO DESCARTÁVEL, ESTERILIDADE ESTÉRIL, CARACTERÍSTICAS ADICIONAIS EMBALAGEM INDIVIDUAL, TIPO ADAPTADOR PARA TUBO DE LÁTEX, PRONGA EM SILICONE CONTORNO ARREDONDADO
54.	UND	1.000	80	CATETER NASAL PARA OXIGENOTERAPIA, TIPO ÓCULOS, NEONATAL, MALEÁVEL, COM ANEL DE AJUSTE, DESCARTÁVEL, ESTÉRIL, PRONGA EM SILICONE CONTORNO ARREDONDADO, COM CONECTOR PADRÃO PARA FLUXÔMETRO DE OXIGÊNIO
55.	UND	1.000	80	CATETER NASAL PARA OXIGENOTERAPIA, TIPO ÓCULOS, PEDIÁTRICO/INFANTIL, MALEÁVEL, COM ANEL DE AJUSTE, DESCARTÁVEL, NÃO ESTÉRIL, PRONGA EM SILICONE, COM CONECTOR PADRÃO PARA FLUXÔMETRO DE OXIGÊNIO
56.	UND	120	10	CATETER PARA SUBCLÁVIA, POLIURETANO, VENOSO CENTRAL, DESCARTÁVEL, ESTÉRIL, PUNÇÃO VENOSA, CALIBRE 14 GAUGES, 1 VIA INFUSÃO, 20,50 CM, ADULTO
57.	UND	1.200	100	CATETER DUPLO LÚMEN, APLICAÇÃO PUNÇÃO INTRAVENOSO ADULTO, ESTERILIDADE ESTÉRIL, TIPO USO DESCARTÁVEL, MATERIAL POLIURETANO, TAMANHO 15 A 20, TIPO PONTA ATRAUMÁTICA, TIPO RADIOPACO, DIÂMETRO 7 FR COM LÚMENS 16G/18G
58.	UND	1.200	100	CATETER DUPLO LÚMEN, APLICAÇÃO VENOSO CENTRAL, ESTERILIDADE ESTÉRIL, TIPO USO DESCARTÁVEL, MATERIAL POLIURETANO, DIÂMETRO 7FR COM LÚMENS 14G/18G, CARACTERÍSTICAS ADICIONAIS PARA TÉCNICA SELDINGER, COM PINÇA CORTA-FLUXO, COMPRIMENTO CATETER 20CM
59.	UND	200	15	CATETER DUPLO LÚMEN, ESTERILIDADE ESTÉRIL, TIPO USO DESCARTÁVEL, TIPO PONTA GUIA METÁLICA EM 'J', 0,9MM X 53CM, DIÂMETRO 7 FR COM LÚMENS 16G/16G, CARACTERÍSTICAS ADICIONAIS AGULHA INTRODUTORA C/VÁLVULA ANTIREFLUXO, COMPRIMENTO CATETER 20CM
60.	UND	300	20	CATETER CENTRAL DE INSERÇÃO PERIFÉRICA (PICC), ESTÉRIL. APLICAÇÃO: TERAPIA ENDOVENOSA DE LONGA PERMANÊNCIA USO ADULTO E GERIÁTRICO. MATERIAL: SILICONE. TAMANHO: 4.8 - 5 FR X 50 CM OU SUPERIOR. CARACTERÍSTICAS ADICIONAIS: TIPO PERCUTÂNEO,



Item	UND	Qtde	Demanda Mensal	DESCRIÇÃO/ ESPECIFICAÇÃO
				EXTRAMACIO, TOTALMENTE DEMARCADO DE 1 EM 1 CENTÍMETRO, RADIOPACO, BAINHA PLÁSTICA, ACOMPANHADO DE INTRODUTOR BI PARTÍVEL E BISEL TRIFACETADO QUE PERMITA A VISUALIZAÇÃO DO FLUXO SANGUÍNEO, COM TAMPA FILTRO E FITA MÉTRICA DESCARTÁVEL PARA MEDIÇÃO EXATA DO CATÉTER. COM ESTRUTURA CONFECCIONADA EM UMA ÚNICA PEÇA, EVITANDO A MIGRAÇÃO DE PARTES DO CATÉTER. QUE ASSEGURE TEMPO DE PERMANÊNCIA DE 06 MESES À 01 ANO DE USO, RESISTENTE A DOBRAS, COM BAIXA ADERÊNCIA BACTERIANA ATÉ O FIM DO TRATAMENTO. EMBALAGEM INDIVIDUAL RÍGIDA QUE PERMITA A ABERTURA EM TÉCNICA ASSÉPTICA, CAPAZ DE ASSEGURAR A ESTERILIDADE DO PRODUTO DURANTE O TRANSPORTE, ARMAZENAMENTO, ATÉ O MOMENTO DO USO. APRESENTAÇÃO: EMBALAGEM INDIVIDUAL ACONDICIONADA EM CAIXA.
61.	UND	300	20	CATÉTER CENTRAL DE INSERÇÃO PERIFÉRICA (PICC), ESTÉRIL. APLICAÇÃO: TERAPIA ENDOVENOSA DE LONGA PERMANÊNCIA USO INFANTO JUVENIL E EM IDOSOS. MATERIAL: SILICONE. TAMANHO: 3.8 - 4 FR X 50 - 65 CM. CARACTERÍSTICAS ADICIONAIS: TIPO PERCUTÂNEO, EXTRAMACIO, TOTALMENTE DEMARCADO DE 1 EM 1 CENTÍMETRO, RADIOPACO, BAINHA PLÁSTICA, ACOMPANHADO DE INTRODUTOR BI PARTÍVEL E BISEL TRIFACETADO QUE PERMITA A VISUALIZAÇÃO DO FLUXO SANGUÍNEO, COM TAMPA FILTRO E FITA MÉTRICA DESCARTÁVEL PARA MEDIÇÃO EXATA DO CATETER. COM ESTRUTURA CONFECCIONADA EM UMA ÚNICA PEÇA, EVITANDO A MIGRAÇÃO DE PARTES DO CATETER. QUE ASSEGURE TEMPO DE PERMANÊNCIA DE 06 MESES À 01 ANO DE USO, RESISTENTE A DOBRAS, COM BAIXA ADERÊNCIA BACTERIANA ATÉ O FIM DO TRATAMENTO. EMBALAGEM INDIVIDUAL RÍGIDA QUE PERMITA A ABERTURA EM TÉCNICA ASSÉPTICA, CAPAZ DE ASSEGURAR A ESTERILIDADE DO PRODUTO DURANTE O TRANSPORTE, ARMAZENAMENTO, ATÉ O MOMENTO DO USO. APRESENTAÇÃO: EMBALAGEM INDIVIDUAL ACONDICIONADA EM CAIXA.
62.	UND	500	37	CATETER CENTRAL DE INSERÇÃO PERIFÉRICA (PICC), ESTÉRIL. APLICAÇÃO: TERAPIA ENDOVENOSA DE LONGA PERMANÊNCIA EM RECÉM NASCIDOS. MATERIAL: SILICONE. TAMANHO: 1,9 - 2 FR X 50 CM. CARACTERÍSTICAS ADICIONAIS: TIPO PERCUTÂNEO, EXTRAMACIO, TOTALMENTE DEMARCADO DE 1 EM 1 CENTÍMETRO, RADIOPACO, ACOMPANHADO DE INTRODUTOR BI PARTÍVEL E BISEL TRIFACETADO QUE PERMITA A VISUALIZAÇÃO DO FLUXO SANGUÍNEO, COM TAMPA FILTRO E FITA MÉTRICA DESCARTÁVEL PARA MEDIÇÃO EXATA DO CATÉTER. COM ESTRUTURA CONFECCIONADA EM UMA ÚNICA PEÇA, EVITANDO A MIGRAÇÃO DE PARTES DO CATÉTER. QUE ASSEGURE TEMPO DE PERMANÊNCIA DE 06 MESES À 01 ANO DE USO, RESISTENTE A DOBRAS, COM BAIXA ADERÊNCIA BACTERIANA ATÉ O FIM DO TRATAMENTO. EMBALAGEM INDIVIDUAL RÍGIDA QUE PERMITA A ABERTURA EM TÉCNICA ASSÉPTICA, CAPAZ DE ASSEGURAR A ESTERILIDADE DO PRODUTO DURANTE O TRANSPORTE, ARMAZENAMENTO, ATÉ O MOMENTO DO USO. APRESENTAÇÃO: EMBALAGEM INDIVIDUAL ACONDICIONADA EM CAIXA (KIT).
63.	UND	300	20	CATETER CENTRAL DE INSERÇÃO PERIFÉRICA (PICC),

Item	UND	Qtde	Demanda Mensal	DESCRIÇÃO/ ESPECIFICAÇÃO
				ESTÉRIL. APLICAÇÃO: TERAPIA ENDOVENOSA DE LONGA PERMANÊNCIA EM CRIANÇAS. MATERIAL: SILICONE. TAMANHO: 2.8 - 3 FR X 50 - 65 CM. CARACTERÍSTICAS ADICIONAIS: TIPO PERCUTÂNEO, EXTRAMACIO, TOTALMENTE DEMARCADO DE 1 EM 1 CENTÍMETRO, RADIOPACO, BAINHA PLÁSTICA, ACOMPANHADO DE INTRODUTOR BI PARTÍVEL E BISEL TRIFACETADO QUE PERMITA A VISUALIZAÇÃO DO FLUXO SANGUÍNEO, COM TAMPA FILTRO E FITA MÉTRICA DESCARTÁVEL PARA MEDIÇÃO EXATA DO CATETER. COM ESTRUTURA CONFECCIONADA EM UMA ÚNICA PEÇA, EVITANDO A MIGRAÇÃO DE PARTES DO CATETER. QUE ASSEGURE TEMPO DE PERMANÊNCIA DE 06 MESES À 01 ANO DE USO, RESISTENTE A DOBRAS, COM BAIXA ADERÊNCIA BACTERIANA ATÉ O FIM DO TRATAMENTO. EMBALAGEM INDIVIDUAL RÍGIDA QUE PERMITA A ABERTURA EM TÉCNICA ASSÉPTICA, CAPAZ DE ASSEGURAR A ESTERILIDADE DO PRODUTO DURANTE O TRANSPORTE, ARMAZENAMENTO, ATÉ O MOMENTO DO USO.
64.	UND	600	50	CATETER, TIPO EPIDURAL, APLICAÇÃO APIROGÊNICO, ATÓXICO, ESTÉRIL, RADIOPACO, CALIBRE 16
65.	UND	300	25	CATETER, MATERIAL NYLON, TIPO EPIDURAL, CALIBRE 18, REVESTIMENTO RADIOPACO, ESTÉRIL, DESCARTÁVEL
66.	UND	360	30	CATETER, MATERIAL PVC, TIPO URETRAL, TIPO USO DESCARTÁVEL, ESTERILIDADE ESTÉRIL, APLICAÇÃO PROCEDIMENTOS UROLÓGICOS, CARACTERÍSTICAS ADICIONAIS COM GUIA DUPLO 0,038' 150 CM E FORMATO 'J', COMPRIMENTO 260, USO ADULTO, CALIBRE 6
67.	UND	360	30	CATETER, MATERIAL POLIPROPILENO, TIPO DUPLO J, REVESTIMENTO DESCARTÁVEL, ESTÉRIL, TIPO EXTENSÃO STENT URETRAL SILICONIZADO, EMPURRADOR 6FR X 28CM, CARACTERÍSTICAS ADICIONAIS 1 GUIA TEFLON 0,038' X 100CM
68.	UND	360	30	CATETER, MATERIAL POLIPROPILENO, TIPO DUPLO J, CALIBRE 16, MODELO STENT URETRAL SILICONIZADO, EMPURRADOR 4,8FR X 28CM, REVESTIMENTO DESCARTÁVEL, ESTÉRIL, CARACTERÍSTICAS ADICIONAIS 1 GUIA TEFLON 0,028' X 100CM
69.	UND	360	30	CATETER, MATERIAL POLIPROPILENO, TIPO URETRAL, TIPO USO C/ GUIA 0,035', COMPRIMENTO 22, CALIBRE 4,7, MODELO PIGTAIL DUPLO, PONTA J, REVESTIMENTO DESCARTÁVEL, ESTÉRIL
70.	UND	800	60	CONTROLADOR INFUSÃO INTRAVENOSA DE PRECISÃO, PLÁSTICO, APIROGÊNICO, MANUAL, ESTÉRIL, CÂMARA COM REGULADOR DE FLUXO (DOSI FLOW), CONTROLADOR TUTODROP - 2 ST90E OU SIMILAR
71.	UND	20.000	1.620	EQUIPO BOMBA INFUSORA, TIPO P/ NUTRIÇÃO ENTERAL, MATERIAL PVC CRISTAL, TIPO CÂMARA FLEXÍVEL S/FILTRO AR, TIPO GOTEJADOR GOTA PADRÃO, TIPO PINÇA REGULADOR DE FLUXO, TIPO CONECTOR ESCALONADO P/ SONDA C/ TAMPA, ESTERELIDADE ESTÉRIL, DESCARTÁVEL. EQUIPO COMPATÍVEL COM EQUIPAMENTO SANTRONIC OU SIMILAR. <b>OBS: EMPRESA VENCEDORA TERÁ QUE FORNECER SOB COMODATO AS BOMBAS DE INFUSÃO BEM COMO SUA MANUTENÇÃO.</b>
72.	UND	20.000	1.620	EQUIPO BOMBA INFUSORA PERISTALTICO LINEAR, TIPO P/ NUTRIÇÃO ENTERAL, MATERIAL PVC CRISTAL, TIPO CÂMARA FLEXÍVEL S/FILTRO AR, TIPO GOTEJADOR GOTA PADRÃO, TIPO PINÇA REGULADOR DE FLUXO, TIPO CONECTOR ESCALONADO P/ SONDA C/ TAMPA, ESTERELIDADE ESTÉRIL, DESCARTÁVEL. <b>PERISTALTICO LINEAR OBS: EMPRESA VENCEDORA TERÁ QUE</b>

Item	UND	Qtde	Demanda Mensal	DESCRIÇÃO/ ESPECIFICAÇÃO
				<b>FORNECER SOB COMODATO AS BOMBAS DE INFUSÃO BEM COMO SUA MANUTENÇÃO.</b>
73.	UND	15.000	1.200	EQUIPO PARA USO EM BOMBA DE INFUSÃO, ISENTO DE PVC, COM 220 CM DE COMPRIMENTO E PRIME DE 14,5 ML, CÂMARA GOTEJADORA FLEXÍVEL, ENTRADA DE AR LATERAL COM FILTRO BACTERIOLÓGICO COM 0,2 MICRONS E TAMPA, TUBO CONECTOR, INTERMEDIÁRIO DE SILICONE, INJETOR LATERAL EM Y, COM MEMBRANA AUTOCICRATIZANTE, PINÇA ROLETE E LUER LOCK COM TAMPA PROTETORA COM FILTRO DE MEMBRANA HIDROFÓBICA. FABRICADO EM MATERIAL ATÓXICO, ISENTO DE PVC, EMBALAGEM INDIVIDUAL EM PAPEL CG, ESTÉRIL. EQUIPO COMPATÍVEL COM EQUIPAMENTO SANTRONIC OU SIMILAR
74.	UND	15.000	1.200	EQUIPO PARA USO EM BOMBA DE INFUSÃO, <b>PERISTALTICO LINEAR</b> , ISENTO DE PVC, COM 220 CM DE COMPRIMENTO E PRIME DE 14,5 ML, CÂMARA GOTEJADORA FLEXÍVEL, ENTRADA DE AR LATERAL COM FILTRO BACTERIOLÓGICO COM 0,2 MICRONS E TAMPA, TUBO CONECTOR, INTERMEDIÁRIO DE SILICONE, INJETOR LATERAL EM Y, COM MEMBRANA AUTOCICRATIZANTE, PINÇA ROLETE E LUER LOCK COM TAMPA PROTETORA COM FILTRO DE MEMBRANA HIDROFÓBICA. FABRICADO EM MATERIAL ATÓXICO, ISENTO DE PVC, EMBALAGEM INDIVIDUAL EM PAPEL CG, ESTÉRIL. <b>OBS: EMPRESA VENCEDORA TERÁ QUE FORNECER SOB COMODATO AS BOMBAS DE INFUSÃO BEM COMO SUA MANUTENÇÃO.</b>
75.	UND	4.000	300	EQUIPO PARA USO EM BOMBA DE INFUSÃO, PARA SOLUÇÕES FOTOSSENSÍVEIS, ISENTO DE PVC, COM 220 CM DE COMPRIMENTO E PRIME DE 14,5 ML, CÂMARA GOTEJADORA FLEXÍVEL, COM FILTRO DE RETENÇÃO DE PARTÍCULAS DE 15 MICRONS, ENTRADA DE AR LATERAL COM FILTRO BACTERIOLÓGICO COM 0,2 MICRONS E TAMPA, TUBO CONECTOR, INTERMEDIÁRIO DE SILICONE, INJETOR LATERAL EM Y, COM MEMBRANA AUTOCICRATIZANTE, PINÇA ROLETE E LUER LOCK COM TAMPA PROTETORA, COM FILTRO DE MEMBRANA HIDROFÓBICA. FABRICADO EM MATERIAL ATÓXICO E FOTOPROTETOR, POSSUI CAPA PROTETORA DA SOLUÇÃO NA COR ÂMBAR PARA SOLUÇÕES FOTOSSENSÍVEIS, EMBALAGEM INDIVIDUAL EM PAPEL CG, ESTÉRIL. EQUIPO COMPATÍVEL COM EQUIPAMENTO SANTRONIC OU SIMILAR
76.	UND	4.000	300	EQUIPO PARA USO EM BOMBA DE INFUSÃO, <b>PERISTALTICA LINEAR</b> , PARA SOLUÇÕES FOTOSSENSÍVEIS, ISENTO DE PVC, COM 220 CM DE COMPRIMENTO E PRIME DE 14,5 ML, CÂMARA GOTEJADORA FLEXÍVEL, COM FILTRO DE RETENÇÃO DE PARTÍCULAS DE 15 MICRONS, ENTRADA DE AR LATERAL COM FILTRO BACTERIOLÓGICO COM 0,2 MICRONS E TAMPA, TUBO CONECTOR, INTERMEDIÁRIO DE SILICONE, INJETOR LATERAL EM Y, COM MEMBRANA AUTOCICRATIZANTE, PINÇA ROLETE E LUER LOCK COM TAMPA PROTETORA, COM FILTRO DE MEMBRANA HIDROFÓBICA. FABRICADO EM MATERIAL ATÓXICO E FOTOPROTETOR, POSSUI CAPA PROTETORA DA SOLUÇÃO NA COR ÂMBAR PARA SOLUÇÕES FOTOSSENSÍVEIS, EMBALAGEM INDIVIDUAL EM PAPEL CG, ESTÉRIL. <b>OBS: EMPRESA VENCEDORA TERÁ QUE FORNECER SOB COMODATO AS BOMBAS DE INFUSÃO BEM COMO SUA MANUTENÇÃO.</b>
77.	UND	5.000	400	EQUIPO PARA BOMBA DE INFUSÃO SANTRONIC OU COMPATÍVEL, COM 220CM DE COMPRIMENTO, PRIME DE 14,5ML, COM CÂMARA GOTEJADORA FLEXÍVEL, ENTRADA

Item	UND	Qtde	Demanda Mensal	DESCRIÇÃO/ ESPECIFICAÇÃO
				DE AR COM FILTRO BACTERIOLÓGICO DE 0,2 MICRONS COM TAMPA, TUBO CONECTOR, INTERMEDIÁRIO DE SILICONE, INJETOR LATERAL EM Y COM MEMBRANA AUTOCICATRIZANTE, PINÇA ROLETE, FILTRO DE LINHA DE 0,22 MICRONS PARA FILTRAGEM INCLUSIVE DE DROGAS INTRODUZIDAS PELO INJETOR LATERAL COM PINÇA CORTA FLUXO. POSSUI LUER LOCK RETRÁTIL COM TAMPA PROTETORA COM FILTRO DE MEMBRANA HIDROFÓBICA. FABRICADO COM MATERIAL ATÓXICO, ISENTO DE PVC, EMBALAGEM INDIVIDUAL EM PAPEL GC, ESTÉRIL, INVÓLUCRO RESISTENTE AO MANUSEIO, LACRE CAPAZ DE MANTER SUA INTEGRIDADE E ESTERILIDADE.
78.	UND	2.000	160	EQUIPO, TIPO DE EQUIPO DE INFUSÃO, MATERIAL PVC CRISTAL, COMPRIMENTO MÍN. 120, TIPO CÂMARA FLEXÍVEL C/FILTRO AR, TIPO GOTEJADOR MICROGOTAS, TIPO PINÇA REGULADOR DE FLUXO, TIPO CONECTOR LUER C/ TAMPA, ESTERILIDADE ESTÉRIL, DESCARTÁVEL
79.	UND	50.000	4.000	EQUIPO MACROGOTAS DE GRAVIDADE PARA USO MÉDICO COM INJETOR LATERAL, COM PENETRADOR ESCALONADO PARA FRASCOS E BOLSAS. COM ENTRADA DE AR QUE CONTENHA FILTRO HIDRÓFUGO E BACTERIOLÓGICO COM TAMPA PROTETORA. GOTEJADOR COM PRECISÃO DE 20 GOTAS IGUAL A 1 ML, CÂMERA FLEXÍVEL ATÓXICA, TUBO FLEXÍVEL EM PVC ATÓXICO COM COMPRIMENTO MÍNIMO DE 1,40 METRO, PINÇA ROLETE ANATÔMICA COM DESCANSO PARA O TUBO E CORTA FLUXO EM SEU CORPO, INJETOR LATERAL EM Y COM MEMBRANA AUTOCICATRIZANTE, CONECTOR LUER LOCK REVERSÍVEL EM TODO O TUBO E COM PROTETOR. ESTERILIZADO POR ÓXIDO DE ETILENO, EMBALAGEM BLISTER DE PAPEL GRAU CIRÚRGICO, COM 01 FACE TRANSPARENTE. CARACTERÍSTICAS ADICIONAIS FOTOSSENSÍVEL.
80.	UND	80.000	6.000	EQUIPO MACROGOTAS DE GRAVIDADE PARA USO MÉDICO COM INJETOR LATERAL, COM PENETRADOR ESCALONADO PARA FRASCOS E BOLSAS. COM ENTRADA DE AR QUE CONTENHA FILTRO HIDRÓFUGO E BACTERIOLÓGICO COM TAMPA PROTETORA. GOTEJADOR COM PRECISÃO DE 20 GOTAS IGUAL A 1 ML, CÂMERA FLEXÍVEL ATÓXICA, TUBO FLEXÍVEL EM PVC ATÓXICO COM COMPRIMENTO MÍNIMO DE 1,40 METRO, PINÇA ROLETE ANATÔMICA COM DESCANSO PARA O TUBO E CORTA FLUXO EM SEU CORPO, INJETOR LATERAL EM Y COM MEMBRANA AUTOCICATRIZANTE, CONECTOR LUER LOCK REVERSÍVEL EM TODO O TUBO E COM PROTETOR. ESTERILIZADO POR ÓXIDO DE ETILENO, EMBALAGEM BLISTER DE PAPEL GRAU CIRÚRGICO, COM 01 FACE TRANSPARENTE.
81.	UND	2.000	160	EQUIPO, TIPO DE EQUIPO DE INFUSÃO, MATERIAL PVC CRISTAL, COMPRIMENTO MÍN. 120, TIPO CÂMARA FLEXÍVEL C/FILTRO AR, TIPO BURETA RÍGIDA C/ALÇA, C/INJETOR, VOLUME BURETA MÍN. 50, TIPO GOTEJADOR MICROGOTAS, TIPO PINÇA REGULADOR DE FLUXO E CORTA FLUXO, TIPO INJETOR C/INJETOR LATERAL Y, AUTOCICATRIZANTE, TIPO CONECTOR LUER ROTATIVO C/ TAMPA, ESTERILIDADE ESTÉRIL, DESCARTÁVEL
82.	UND	2.000	160	EQUIPO, TIPO DE EQUIPO DE INFUSÃO, MATERIAL PVC CRISTAL, COMPRIMENTO MÍN. 140, TIPO CÂMARA FLEXÍVEL C/FILTRO AR, TIPO BURETA RÍGIDA C/ALÇA, C/INJETOR, VOLUME BURETA MÍN. 100, TIPO GOTEJADOR MICROGOTAS, TIPO PINÇA REGULADOR DE FLUXO E CORTA FLUXO, TIPO INJETOR C/INJETOR LATERAL Y, AUTOCICATRIZANTE, TIPO CONECTOR LUER C/ TAMPA, ESTERILIDADE ESTÉRIL, DESCARTÁVEL

Item	UND	Qtde	Demanda Mensal	DESCRIÇÃO/ ESPECIFICAÇÃO
83.	UND	2.000	160	EQUIPO SORO (VER INC 06864 OU 02182), APLICAÇÃO MICROGOTAS C/ BURETA GRADUADA MÍNIMA DE 150ML, MATERIAL PVC, TIPO USO C/ PINÇA ROLETE, SUSPIRO, CARACTERÍSTICAS ADICIONAIS CÂMARA DE GOTEJAMENTO FLEXÍVEL, TRANSMITÂNCIA C/FILTRO BACTERIANO, ESTERILIDADE ATÓXICO, APIROGÊNICO, DESCARTÁVEL E ESTÉRIL
84.	UND	2.000	160	EQUIPO SORO (VER INC 06864 OU 02182), APLICAÇÃO MICROGOTAS C/ BURETA GRADUADA MÍNIMA DE 150ML, MATERIAL PVC, COR P/ SOLUÇÕES FOTOSSENSÍVEIS, TIPO USO INJETOR LATERAL, PINÇA ROLETE, CARACTERÍSTICAS ADICIONAIS CÂMARA DE GOTEJAMENTO FLEXÍVEL, TRANSMITÂNCIA C/FILTRO BACTERIANO, ESTERILIDADE ATÓXICO, APIROGÊNICO, DESCARTÁVEL E ESTÉRIL
85.	UND	2.000	160	EQUIPO SORO (VER INC 06864 OU 02182), APLICAÇÃO PARA PRESSÃO VENOSA CENTRAL, MATERIAL PVC CRISTAL, COMPRIMENTO MÍNIMO DE 140, COR C/ RÉGUA GRADUADA 40CM, TIPO USO PENETRADOR TRIFACETADO ADAPTÁVEL A AMP.PLÁSTICAS E, CARACTERÍSTICAS ADICIONAIS PINÇA ROLETE DE PRESSÃO, CORTA-FLUXO, TRANSMITÂNCIA CONECTOR LUER LOCK, ESTERILIDADE ATÓXICO, APIROGÊNICO, DESCARTÁVEL E ESTÉRIL
86.	UND	5.000	400	ESCALPE, MATERIAL TUBO PVC CRISTAL LEVE E FLEXÍVEL, TRATAMENTO SUPERFICIAL ASAS LEVES, FLEXÍVEIS, CONECTOR LUER CÔNICO RÍGIDO, CALIBRE 19 G, TIPO CÂNULA AÇO INOX, SILICONIZADA, ATRAUMÁTICA, PAREDES, ESTERILIDADE ESTÉRIL, TIPO USO DESCARTÁVEL, CARACTERÍSTICAS ADICIONAIS BISEL TRIFACETADO, TAMPA PROTETORA, BAINHA PROTEÇÃO, ACESSÓRIOS COMPONENTES SOLDADOS, IDENTIFICAÇÃO CORES UNIVERSAL
87.	UND	6.000	480	ESCALPE, MATERIAL TB PVC CRISTAL FLEXÍVEL, TRATAMENTO SUPERFICIAL ASAS LEVES, FLEXÍVEIS, CONECTOR LUER CÔNICO RÍGIDO, CALIBRE Nº 21, TIPO CÂNULA INOX, SILICONE, ATRAUMÁTICA, PAREDE FINA, ESTERILIDADE ESTÉRIL, TIPO USO DESCARTÁVEL, CARACTERÍSTICAS ADICIONAIS BISEL TRIFACETADO, TAMPA PROTETORA, BAINHA PROTEÇÃO, ACESSÓRIOS COMPON. SOLDADOS, IDENTIF. COR UNIVERSAL
88.	UND	25.000	2.000	ESCALPE, MATERIAL TB PVC CRISTAL FLEXÍVEL, TRATAMENTO SUPERFICIAL ASAS LEVES, FLEXÍVEIS, CONECTOR LUER CÔNICO RÍGIDO, CALIBRE Nº 23, TIPO CÂNULA INOX, SILICONE, ATRAUMÁTICA, PAREDE FINA, ESTERILIDADE ESTÉRIL, TIPO USO DESCARTÁVEL, CARACTERÍSTICAS ADICIONAIS BISEL TRIFACETADO, TAMPA PROTETORA, BAINHA PROTEÇÃO, ACESSÓRIOS COMPON. SOLDADOS, IDENTIF. COR UNIVERSAL
89.	UND	20.000	1.600	ESCALPE, MATERIAL TB PVC CRISTAL FLEXÍVEL, TRATAMENTO SUPERFICIAL ASAS LEVES, FLEXÍVEIS, CONECTOR LUER CÔNICO RÍGIDO, CALIBRE Nº 25, TIPO CÂNULA INOX, SILICONE, ATRAUMÁTICA, PAREDE FINA, ESTERILIDADE ESTÉRIL, TIPO USO DESCARTÁVEL, CARACTERÍSTICAS ADICIONAIS BISEL TRIFACETADO, TAMPA PROTETORA, BAINHA PROTEÇÃO, ACESSÓRIOS COMPON. SOLDADOS, IDENTIF. COR UNIVERSAL
90.	UND	3.000	250	ESCALPE, MATERIAL TB PVC CRISTAL FLEXÍVEL, TRATAMENTO SUPERFICIAL ASAS LEVES, FLEXÍVEIS, CONECTOR LUER CÔNICO RÍGIDO, CALIBRE Nº 27, TIPO CÂNULA INOX, SILICONE, ATRAUMÁTICA, PAREDE FINA,

Item	UND	Qtde	Demanda Mensal	DESCRIÇÃO/ ESPECIFICAÇÃO
				ESTERILIDADE ESTÉRIL, TIPO USO DESCARTÁVEL, CARACTERÍSTICAS ADICIONAIS BISEL TRIFACETADO, TAMPA PROTETORA, BAINHA PROTEÇÃO, ACESSÓRIOS COMPON. SOLDADOS, IDENTIF. COR UNIVERSAL
91.	UND	5.000	400	ESCALPE N° 19, COM DISPOSITIVO DE SEGURANÇA, ESTÉRIL. APLICAÇÃO: ACESSO VENOSO PERIFÉRICO DE CURTA PERMANÊNCIA. MATERIAL: CÂNULA: AÇO INOXIDÁVEL, ASAS: POLIPROPILENO COR CINZA. CARACTERÍSTICAS ADICIONAIS: DISPOSITIVO DE USO ÚNICO, DESCARTÁVEL, COM TUBO FLEXÍVEL SEM DOBRADURAS, COM TRANSPARÊNCIA QUE PERMITA VISUALIZAÇÃO DO FLUIDO E EVENTUAL BOLHAS. ASAS PARA EMPUNHADURA ANATÔMICA, FLEXÍVEL, QUE PERMITA FIRMEZA NO MANUSEIO E SEGURANÇA NA FIXAÇÃO AO PACIENTE. CONECTOR QUE PERMITA PERFEITA ADAPTAÇÃO A EQUIPOS, SERINGAS, ETC..., CÂNULA POLIDA, ISENTA DE ASPEREZA, SILICONIZADA, COM LÚMEN LIMPO SEM MATÉRIA ESTRANHA, BISEL TRIFACETADO AFIADO, QUE PERMITA PERFEITO DESLIZAMENTO NO VASO E FACILIDADE DE PUNÇÃO, COM PROTETOR DE AGULHA. EMBALADO INDIVIDUALMENTE EM PAPEL GRAU CIRÚRGICO QUE FACILITE A ABERTURA EM TÉCNICA ASSÉPTICA E QUE ASSEGURE A ESTERILIDADE DO PRODUTO DURANTE O TRANSPORTE E ARMAZENAMENTO ATÉ O SEU USO. APRESENTAÇÃO: EMBALAGEM INDIVIDUAL ACONDICIONADO EM CAIXA.
92.	UND	6.000	480	ESCALPE N° 21, COM DISPOSITIVO DE SEGURANÇA, ESTÉRIL. APLICAÇÃO: ACESSO VENOSO PERIFÉRICO DE CURTA PERMANÊNCIA. MATERIAL: CÂNULA: AÇO INOXIDÁVEL, ASAS: POLIPROPILENO COR CINZA. CARACTERÍSTICAS ADICIONAIS: DISPOSITIVO DE USO ÚNICO, DESCARTÁVEL, COM TUBO FLEXÍVEL SEM DOBRADURAS, COM TRANSPARÊNCIA QUE PERMITA VISUALIZAÇÃO DO FLUIDO E EVENTUAL BOLHAS. ASAS PARA EMPUNHADURA ANATÔMICA, FLEXÍVEL, QUE PERMITA FIRMEZA NO MANUSEIO E SEGURANÇA NA FIXAÇÃO AO PACIENTE. CONECTOR QUE PERMITA PERFEITA ADAPTAÇÃO A EQUIPOS, SERINGAS, ETC..., CÂNULA POLIDA, ISENTA DE ASPEREZA, SILICONIZADA, COM LÚMEN LIMPO SEM MATÉRIA ESTRANHA, BISEL TRIFACETADO AFIADO, QUE PERMITA PERFEITO DESLIZAMENTO NO VASO E FACILIDADE DE PUNÇÃO, COM PROTETOR DE AGULHA. EMBALADO INDIVIDUALMENTE EM PAPEL GRAU CIRÚRGICO QUE FACILITE A ABERTURA EM TÉCNICA ASSÉPTICA E QUE ASSEGURE A ESTERILIDADE DO PRODUTO DURANTE O TRANSPORTE E ARMAZENAMENTO ATÉ O SEU USO. APRESENTAÇÃO: EMBALAGEM INDIVIDUAL ACONDICIONADO EM CAIXA.
93.	UND	25.000	2.000	ESCALPE N° 23, COM DISPOSITIVO DE SEGURANÇA, ESTÉRIL. APLICAÇÃO: ACESSO VENOSO PERIFÉRICO DE CURTA PERMANÊNCIA. MATERIAL: CÂNULA: AÇO INOXIDÁVEL, ASAS: POLIPROPILENO COR CINZA. CARACTERÍSTICAS ADICIONAIS: DISPOSITIVO DE USO ÚNICO, DESCARTÁVEL, COM TUBO FLEXÍVEL SEM DOBRADURAS, COM TRANSPARÊNCIA QUE PERMITA VISUALIZAÇÃO DO FLUIDO E EVENTUAL BOLHAS. ASAS PARA EMPUNHADURA ANATÔMICA, FLEXÍVEL, QUE PERMITA FIRMEZA NO MANUSEIO E SEGURANÇA NA FIXAÇÃO AO PACIENTE. CONECTOR QUE PERMITA PERFEITA ADAPTAÇÃO A EQUIPOS, SERINGAS, ETC..., CÂNULA POLIDA, ISENTA DE ASPEREZA, SILICONIZADA,

Item	UND	Qtde	Demanda Mensal	DESCRIÇÃO/ ESPECIFICAÇÃO
				COM LÚMEN LIMPO SEM MATÉRIA ESTRANHA, BISEL TRIFACETADO AFIADO, QUE PERMITA PERFEITO DESLIZAMENTO NO VASO E FACILIDADE DE PUNÇÃO, COM PROTETOR DE AGULHA. EMBALADO INDIVIDUALMENTE EM PAPEL GRAU CIRÚRGICO QUE FACILITE A ABERTURA EM TÉCNICA ASSÉPTICA E QUE ASSEGURE A ESTERILIDADE DO PRODUTO DURANTE O TRANSPORTE E ARMAZENAMENTO ATÉ O SEU USO. APRESENTAÇÃO: EMBALAGEM INDIVIDUAL ACONDICIONADO EM CAIXA.
94.	UND	20.000	1.600	ESCALPE Nº 25, COM DISPOSITIVO DE SEGURANÇA, ESTÉRIL. APLICAÇÃO: ACESSO VENOSO PERIFÉRICO DE CURTA PERMANÊNCIA. MATERIAL: CÂNULA: AÇO INOXIDÁVEL, ASAS: POLIPROPILENO COR CINZA. CARACTERÍSTICAS ADICIONAIS: DISPOSITIVO DE USO ÚNICO, DESCARTÁVEL, COM TUBO FLEXÍVEL SEM DOBRADURAS, COM TRANSPARÊNCIA QUE PERMITA VISUALIZAÇÃO DO FLUIDO E EVENTUAL BOLHAS. ASAS PARA EMPUNHADURA ANATÔMICA, FLEXÍVEL, QUE PERMITA FIRMEZA NO MANUSEIO E SEGURANÇA NA FIXAÇÃO AO PACIENTE. CONECTOR QUE PERMITA PERFEITA ADAPTAÇÃO A EQUIPOS, SERINGAS, ETC. CÂNULA POLIDA, ISENTA DE ASPEREZA, SILICONIZADA, COM LÚMEN LIMPO SEM MATÉRIA ESTRANHA, BISEL TRIFACETADO AFIADO, QUE PERMITA PERFEITO DESLIZAMENTO NO VASO E FACILIDADE DE PUNÇÃO, COM PROTETOR DE AGULHA. EMBALADO INDIVIDUALMENTE EM PAPEL GRAU CIRÚRGICO QUE FACILITE A ABERTURA EM TÉCNICA ASSÉPTICA E QUE ASSEGURE A ESTERILIDADE DO PRODUTO DURANTE O TRANSPORTE E ARMAZENAMENTO ATÉ O SEU USO. APRESENTAÇÃO: EMBALAGEM INDIVIDUAL ACONDICIONADO EM CAIXA.
95.	UND	3.000	250	ESCALPE Nº 27, COM DISPOSITIVO DE SEGURANÇA, ESTÉRIL. APLICAÇÃO: ACESSO VENOSO PERIFÉRICO DE CURTA PERMANÊNCIA. MATERIAL: CÂNULA: AÇO INOXIDÁVEL, ASAS: POLIPROPILENO COR CINZA. CARACTERÍSTICAS ADICIONAIS: DISPOSITIVO DE USO ÚNICO, DESCARTÁVEL, COM TUBO FLEXÍVEL SEM DOBRADURAS, COM TRANSPARÊNCIA QUE PERMITA VISUALIZAÇÃO DO FLUIDO E EVENTUAL BOLHAS. ASAS PARA EMPUNHADURA ANATÔMICA, FLEXÍVEL, QUE PERMITA FIRMEZA NO MANUSEIO E SEGURANÇA NA FIXAÇÃO AO PACIENTE. CONECTOR QUE PERMITA PERFEITA ADAPTAÇÃO A EQUIPOS, SERINGAS, ETC. CÂNULA POLIDA, ISENTA DE ASPEREZA, SILICONIZADA, COM LÚMEN LIMPO SEM MATÉRIA ESTRANHA, BISEL TRIFACETADO AFIADO, QUE PERMITA PERFEITO DESLIZAMENTO NO VASO E FACILIDADE DE PUNÇÃO, COM PROTETOR DE AGULHA. EMBALADO INDIVIDUALMENTE EM PAPEL GRAU CIRÚRGICO QUE FACILITE A ABERTURA EM TÉCNICA ASSÉPTICA E QUE ASSEGURE A ESTERILIDADE DO PRODUTO DURANTE O TRANSPORTE E ARMAZENAMENTO ATÉ O SEU USO. APRESENTAÇÃO: EMBALAGEM INDIVIDUAL ACONDICIONADO EM CAIXA.
96.	UND	30.000	2.480	EXTENSOR EQUIPO SORO, P/ PERFUSÃO SIMULTÂNEA, DERIVAÇÃO Y, DUAS VIAS, PVC CRISTAL, PINÇA CORTA FLUXO EM TODAS VIAS, CONECTOR LUER LOCK MACHO E LUER FÊMEA C/ TAMPAS, ESTÉRIL E DESCARTÁVEL, POLIFIX OU SIMILAR
97.	UND	2.000	160	EXTENSOR EQUIPO SORO, P/ INFUSÃO SIMULTÂNEA, QUATRO VIAS, PVC CRISTAL, PINÇA CORTA FLUXO EM TODAS VIAS, CONECTOR LUER LOCK MACHO E LUER FÊMEA C/ TAMPAS, ESTÉRIL E DESCARTÁVEL, POLIFIX OU

Item	UND	Qtde	Demanda Mensal	DESCRIÇÃO/ ESPECIFICAÇÃO
				SIMILAR
98.	UND	2.000	160	EXTENSOR EQUIPO SORO, P/ PERFUSÃO, PVC CRISTAL, MÍN. 20 CM, PINÇA CORTA FLUXO, CONECTOR LUER LOCK MACHO E LUER FÊMEA C/ TAMPAS, PRIMING REDUZIDO, ESTÉRIL E DESCARTÁVEL
99.	UND	2.000	160	EXTENSOR EQUIPO SORO, P/ PERFUSÃO, PVC CRISTAL, MÍN. 60 CM, PINÇA CORTA FLUXO, CONECTOR LUER LOCK MACHO E LUER FÊMEA C/ TAMPAS, ESTÉRIL E DESCARTÁVEL
100.	UND	2.000	160	EXTENSOR EQUIPO 'SÔRO' (VER INC 07252), MATERIAL TUBO PVC, COMPRIMENTO 120, APLICAÇÃO PERFUSÃO, CARACTERÍSTICAS ADICIONAIS ATÓXICO/ESTÉRIL E DESCARTÁVEL, COMPONENTES PRIMER REDUZIDO
101.	UND	25.000	2.000	SERINGA DESCARTÁVEL, MATERIAL PLÁSTICO, TIPO USO DESCARTÁVEL, CAPACIDADE 1, APLICAÇÃO TUBERCULINA, CARACTERÍSTICAS ADICIONAIS COM AGULHA, GRADUAÇÃO FIRME E PERFEITAMENTE LEGÍVEL, ESTÉRIL
102.	UND	36.000	2.500	SERINGA, MATERIAL POLIPROPILENO TRANSPARENTE, CAPACIDADE 1, CARACTERÍSTICAS ADICIONAIS APIROGÊNICA E ATÓXICA PARA INSULINA, GRADUAÇÃO 100 UI COM BOA VISUALIZAÇÃO, TIPO USO DESCARTÁVEL, ESTÉRIL, COMPONENTE C/ AGULHA 13X4,5;BISEL TRIFACETADO
103.	UND	36.000	2.500	SERINGA HIPODÉRMICA 1ML SEM AGULHA, APLICAÇÃO <b>INSULINA</b> , DESCARTÁVEL, ESTÉRIL. APLICAÇÃO: ADMINISTRAÇÃO DE MEDICAMENTOS. CARACTERÍSTICAS ADICIONAIS: NO ESPAÇO DESTINADO AO FLUÍDO NÃO PODE HAVER SUJIDADE, MANCHAS OU MATÉRIAS ORGÂNICAS; CILINDRO DEVE SER DE PLÁSTICO TRANSPARENTE COM ACABAMENTO PERFEITO QUE PERMITA O MOVIMENTO LIVRE E SUAVE DO ÊMBOLO, DEVE APRESENTAR ANEL DE RETENÇÃO NA EXTREMIDADE DISTAL QUE IMPEÇA A SAÍDA LIVRE DO ÊMBOLO, A FLANGE DEVE TER FORMATO ADEQUADO PARA SERVIR DE APOIO AOS DEDOS E DEVE IMPEDIR QUE A SERINGA ROLE QUANDO COLOCADA EM SUPERFÍCIE INCLINADA; O PISTÃO DEVE AJUSTAR-SE COM PRECISÃO NO INTERIOR DO CILINDRO DE MODO A PERMITIR ASPIRAÇÃO E/OU INJEÇÃO COM MOVIMENTO SUAVE EM TODO PERCURSO E NÃO DEVE SEPARAR-SE DA HASTE, DEVE TER BICO SIMPLES QUE FAVOREÇA BOA FIXAÇÃO EM AGULHA, COM ESCALA DE MILILITRO VISÍVEL E QUE GARANTA PRECISÃO DE DOSAGENS. EMBALADA INDIVIDUALMENTE EM PAPEL GRAU CIRÚRGICO QUE FACILITE A ABERTURA EM TÉCNICA ASSÉPTICA E QUE ASSEGURE A ESTERILIDADE DO PRODUTO DURANTE O TRANSPORTE E ARMAZENAMENTO ATÉ O SEU USO. APRESENTAÇÃO: EMBALADA INDIVIDUALMENTE, ACONDICIONADAS EM CAIXAS.
104.	UND	25.000	2.000	SERINGA HIPODÉRMICA 1ML SEM AGULHA, APLICAÇÃO <b>TURBECULINA</b> , DESCARTÁVEL, ESTÉRIL. APLICAÇÃO: ADMINISTRAÇÃO DE MEDICAMENTOS. CARACTERÍSTICAS ADICIONAIS: NO ESPAÇO DESTINADO AO FLUÍDO NÃO PODE HAVER SUJIDADE, MANCHAS OU MATÉRIAS ORGÂNICAS; CILINDRO DEVE SER DE PLÁSTICO TRANSPARENTE COM ACABAMENTO PERFEITO QUE PERMITA O MOVIMENTO LIVRE E SUAVE DO ÊMBOLO, DEVE APRESENTAR ANEL DE RETENÇÃO NA EXTREMIDADE DISTAL QUE IMPEÇA A SAÍDA LIVRE DO ÊMBOLO, A FLANGE DEVE TER FORMATO ADEQUADO PARA SERVIR DE APOIO AOS DEDOS E DEVE IMPEDIR QUE A SERINGA ROLE QUANDO COLOCADA EM SUPERFÍCIE INCLINADA; O PISTÃO DEVE AJUSTAR-SE COM PRECISÃO NO INTERIOR DO



Item	UND	Qtde	Demanda Mensal	DESCRIÇÃO/ ESPECIFICAÇÃO
				CILINDRO DE MODO A PERMITIR ASPIRAÇÃO E/OU INJEÇÃO COM MOVIMENTO SUAVE EM TODO PERCURSO E NÃO DEVE SEPARAR-SE DA HASTE, DEVE TER BICO SIMPLES QUE FAVOREÇA BOA FIXAÇÃO EM AGULHA, COM ESCALA DE MILILITRO VISÍVEL E QUE GARANTA PRECISÃO DE DOSAGENS. EMBALADA INDIVIDUALMENTE EM PAPEL GRAU CIRÚRGICO QUE FACILITE A ABERTURA EM TÉCNICA ASSÉPTICA E QUE ASSEGURE A ESTERILIDADE DO PRODUTO DURANTE O TRANSPORTE E ARMAZENAMENTO ATÉ O SEU USO. APRESENTAÇÃO: EMBALADA INDIVIDUALMENTE, ACONDICIONADAS EM CAIXAS.
105.	UND	40.000	3.000	SERINGA HIPODÉRMICA 1ML <b>INSULINA</b> , AGULHADA, COM DISPOSITIVO DE SEGURANÇA, DESCARTÁVEL, ESTÉRIL. APLICAÇÃO: ADMINISTRAÇÃO DE VACINAS E GASOMETRIA EM NEONATOS. MATERIAL: SERINGA EM PLÁSTICO TRANSPARENTE E AGULHA EM AÇO. CARACTERÍSTICAS ADICIONAIS: NO ESPAÇO DESTINADO AO FLUÍDO NÃO PODE HAVER SUJIDADE, MANCHAS OU MATÉRIAS ORGÂNICAS; CILINDRO DEVE SER DE PLÁSTICO TRANSPARENTE COM ACABAMENTO PERFEITO QUE PERMITA O MOVIMENTO LIVRE E SUAVE DO ÊMBOLO, DEVE APRESENTAR ANEL DE RETENÇÃO NA EXTREMIDADE DISTAL QUE IMPEÇA A SAÍDA LIVRE DO ÊMBOLO, A FLANGE DEVE TER FORMATO ADEQUADO PARA SERVIR DE APOIO AOS DEDOS E DEVE IMPEDIR QUE A SERINGA ROLE QUANDO COLOCADA EM SUPERFÍCIE INCLINADA; O PISTÃO DEVE AJUSTAR-SE COM PRECISÃO NO INTERIOR DO CILINDRO DE MODO A PERMITIR ASPIRAÇÃO E/OU INJEÇÃO COM MOVIMENTO SUAVE EM TODO PERCURSO E NÃO DEVE SEPARAR-SE DA HASTE, DEVE TER BICO QUE FAVOREÇA BOA FIXAÇÃO EM AGULHA, COM ESCALA DE MILILITRO VISÍVEL E QUE GARANTA PRECISÃO DE DOSAGENS. EMBALADA INDIVIDUALMENTE EM PAPEL GRAU CIRÚRGICO QUE FACILITE A ABERTURA EM TÉCNICA ASSÉPTICA E QUE ASSEGURE A ESTERILIDADE DO PRODUTO DURANTE O TRANSPORTE E ARMAZENAMENTO ATÉ O SEU USO. APRESENTAÇÃO: EMBALADA INDIVIDUALMENTE, ACONDICIONADAS EM CAIXAS.
106.	UND	25.000	2.000	SERINGA HIPODÉRMICA 1ML <b>TURBECULINA</b> , AGULHADA, COM DISPOSITIVO DE SEGURANÇA, DESCARTÁVEL, ESTÉRIL. APLICAÇÃO: ADMINISTRAÇÃO DE VACINAS E GASOMETRIA EM NEONATOS. MATERIAL: SERINGA EM PLÁSTICO TRANSPARENTE E AGULHA EM AÇO. CARACTERÍSTICAS ADICIONAIS: NO ESPAÇO DESTINADO AO FLUÍDO NÃO PODE HAVER SUJIDADE, MANCHAS OU MATÉRIAS ORGÂNICAS; CILINDRO DEVE SER DE PLÁSTICO TRANSPARENTE COM ACABAMENTO PERFEITO QUE PERMITA O MOVIMENTO LIVRE E SUAVE DO ÊMBOLO, DEVE APRESENTAR ANEL DE RETENÇÃO NA EXTREMIDADE DISTAL QUE IMPEÇA A SAÍDA LIVRE DO ÊMBOLO, A FLANGE DEVE TER FORMATO ADEQUADO PARA SERVIR DE APOIO AOS DEDOS E DEVE IMPEDIR QUE A SERINGA ROLE QUANDO COLOCADA EM SUPERFÍCIE INCLINADA; O PISTÃO DEVE AJUSTAR-SE COM PRECISÃO NO INTERIOR DO CILINDRO DE MODO A PERMITIR ASPIRAÇÃO E/OU INJEÇÃO COM MOVIMENTO SUAVE EM TODO PERCURSO E NÃO DEVE SEPARAR-SE DA HASTE, DEVE TER BICO QUE FAVOREÇA BOA FIXAÇÃO EM AGULHA, COM ESCALA DE MILILITRO VISÍVEL E QUE GARANTA PRECISÃO DE DOSAGENS. EMBALADA INDIVIDUALMENTE EM PAPEL GRAU CIRÚRGICO QUE FACILITE A ABERTURA EM TÉCNICA ASSÉPTICA E QUE ASSEGURE A ESTERILIDADE DO

Item	UND	Qtde	Demanda Mensal	DESCRIÇÃO/ ESPECIFICAÇÃO
				PRODUTO DURANTE O TRANSPORTE E ARMAZENAMENTO ATÉ O SEU USO. APRESENTAÇÃO: EMBALADA INDIVIDUALMENTE, ACONDICIONADAS EM CAIXAS.
107.	UND	5.000	400	SERINGA DE USO ÚNICO, ESCALA GRADUADA DE 1 EM 1 UNIDADE, AGULHA FIXA (INTEGRADA) DE 13 MM DE COMPRIMENTO POR 0.33 DE DIÂMETRO (29G ½"), SEM ESPAÇO MORTO E COM CAPACIDADE PARA ATÉ 100 UNIDADES DE INSULINA. DISPOSITIVO DE SEGURANÇA NA COR BRANCA, FIXO NO CORPO DA SERINGA. COM APENAS UM DEDO O DISPOSITIVO DESLIZA SOBRE A AGULHA, EM DIREÇÃO AO BISEL, ATÉ ENCOBRI-LO TOTALMENTE. UMA VEZ QUE O DISPOSITIVO DE SEGURANÇA É ACIONADO, ELE SE TRAVA, REDUZINDO O RISCO DE ACIDENTES E IMPEDINDO A REUTILIZAÇÃO. EMBALADO INDIVIDUALMENTE EM MATERIAL QUE PROMOVA BARREIRA MICROBIANA E ABERTURA ASSÉPTICA.
108.	UND	5.000	400	SERINGA DE USO ÚNICO, ESCALA GRADUADA DE 1 EM 1 UNIDADE, AGULHA FIXA (INTEGRADA) DE 8 MM DE COMPRIMENTO POR 0.33 DE DIÂMETRO (29G ½"), SEM ESPAÇO MORTO E COM CAPACIDADE PARA ATÉ 100 UNIDADES DE INSULINA. DISPOSITIVO DE SEGURANÇA NA COR BRANCA, FIXO NO CORPO DA SERINGA. COM APENAS UM DEDO O DISPOSITIVO DESLIZA SOBRE A AGULHA, EM DIREÇÃO AO BISEL, ATÉ ENCOBRI-LO TOTALMENTE. UMA VEZ QUE O DISPOSITIVO DE SEGURANÇA É ACIONADO, ELE SE TRAVA, REDUZINDO O RISCO DE ACIDENTES E IMPEDINDO A REUTILIZAÇÃO. EMBALADO INDIVIDUALMENTE EM MATERIAL QUE PROMOVA BARREIRA MICROBIANA E ABERTURA ASSÉPTICA.
109.	UND	5.000	400	SERINGA HIPODÉRMICA DESCARTÁVEL PARA INSULINA 100U, AGULHADA, COM DISPOSITIVO DE SEGURANÇA, ESTÉRIL. APLICAÇÃO: ADMINISTRAÇÃO DE INSULINA NO AMBIENTE HOSPITALAR. MATERIAL: SERINGA EM PLÁSTICO TRANSPARENTE E AGULHA EM AÇO. CARACTERÍSTICAS ADICIONAIS: COM ESCALA DE GRADUAÇÃO DE 1 EM 1 UNIDADE VISÍVEL E QUE GARANTA PRECISÃO NAS DOSES PARES E ÍMPARES DE INSULINA; COM AGULHA FIXA DE 13MM X 0,33MM DE FORMA A EVITAR O DESPERDÍCIO DE INSULINA, NÃO APRESENTANDO ESPAÇO MORTO, COM PERFEITA ADAPTAÇÃO AO BICO DO CILINDRO; NO ESPAÇO DESTINADO AO FLUÍDO NÃO PODE HAVER SUJIDADE, MANCHAS OU MATÉRIAS ORGÂNICAS; O CILINDRO DEVE SER DE PLÁSTICO TRANSPARENTE COM ACABAMENTO PERFEITO QUE PERMITA O MOVIMENTO LIVRE E SUAVE DO ÊMBOLO, DEVE TER ANEL DE RETENÇÃO NA EXTREMIDADE DISTAL QUE IMPEÇA A SAÍDA LIVRE DO ÊMBOLO, A FLANGE DEVE TER FORMATO ADEQUADO PARA SERVIR DE APOIO AOS DEDOS E DEVE IMPEDIR QUE A SERINGA ROLE QUANDO COLOCADA EM SUPERFÍCIE INCLINADA; O ÊMBOLO DEVE AJUSTAR-SE COM PRECISÃO NO INTERIOR DO CILINDRO DE MODO A PERMITIR ASPIRAÇÃO E/OU INJEÇÃO COM MOVIMENTO SUAVE EM TODO PERCURSO. EMBALAGEM INDIVIDUAL EM PAPEL GRAU CIRÚRGICO, QUE PERMITA A ABERTURA EM TÉCNICA ASSÉPTICA, CAPAZ DE ASSEGURAR A ESTERILIDADE DO PRODUTO DURANTE O TRANSPORTE, ARMAZENAMENTO, ATÉ O MOMENTO DO USO. APRESENTAÇÃO: EMBALAGEM INDIVIDUAL ACONDICIONADA EM CAIXA.
110.	UND	5.000	400	SERINGA HIPODÉRMICA DESCARTÁVEL PARA INSULINA 50U, AGULHADA, COM DISPOSITIVO DE SEGURANÇA, ESTÉRIL. APLICAÇÃO: ADMINISTRAÇÃO DE INSULINA NO AMBIENTE HOSPITALAR. MATERIAL: SERINGA EM PLÁSTICO

Item	UND	Qtde	Demanda Mensal	DESCRIÇÃO/ ESPECIFICAÇÃO
				TRANSPARENTE E AGULHA EM AÇO. CARACTERÍSTICAS ADICIONAIS: COM ESCALA DE GRADUAÇÃO DE 1 EM UNIDADE VISÍVEL E QUE GARANTA PRECISÃO NAS DOSES PARES E ÍMPARES DE INSULINA; COM AGULHA FIXA DE 8MM X 0,30MM DE FORMA A EVITAR O DESPERDÍCIO DE INSULINA, NÃO APRESENTANDO ESPAÇO MORTO, COM PERFEITA ADAPTAÇÃO AO BICO DO CILINDRO; NO ESPAÇO DESTINADO AO FLUÍDO NÃO PODE HAVER SUJIDADE, MANCHAS OU MATÉRIAS ORGÂNICAS; O CILINDRO DEVE SER DE PLÁSTICO TRANSPARENTE COM ACABAMENTO PERFEITO QUE PERMITA O MOVIMENTO LIVRE E SUAVE DO ÊMBOLO, DEVE TER ANEL DE RETENÇÃO NA EXTREMIDADE DISTAL QUE IMPEÇA A SAÍDA LIVRE DO ÊMBOLO, A FLANGE DEVE TER FORMATO ADEQUADO PARA SERVIR DE APOIO AOS DEDOS E DEVE IMPEDIR QUE A SERINGA ROLE QUANDO COLOCADA EM SUPERFÍCIE INCLINADA; O ÊMBOLO DEVE AJUSTAR-SE COM PRECISÃO NO INTERIOR DO CILINDRO DE MODO A PERMITIR ASPIRAÇÃO E/OU INJEÇÃO COM MOVIMENTO SUAVE EM TODO PERCURSO. EMBALAGEM INDIVIDUAL EM PAPEL GRAU CIRÚRGICO, QUE PERMITA A ABERTURA EM TÉCNICA ASSÉPTICA, CAPAZ DE ASSEGURAR A ESTERILIDADE DO PRODUTO DURANTE O TRANSPORTE, ARMAZENAMENTO, ATÉ O MOMENTO DO USO. APRESENTAÇÃO: EMBALAGEM INDIVIDUAL ACONDICIONADA EM CAIXA.
111.	UND	50.000	3.000	SERINGA, MATERIAL POLIPROPILENO TRANSPARENTE (PLÁSTICO), CAPACIDADE 3ML, TIPO BICO LUER LOCK, CARACTERÍSTICAS ADICIONAIS ÊMBOLO COM PONTEIRA DE BORRACHA SILICONIZADA, GRADUAÇÃO FIRME E PERFEITAMENTE LEGÍVEL, TIPO USO DESCARTÁVEL, ESTÉRIL
112.	UND	50.000	3.000	SERINGA, MATERIAL POLIPROPILENO TRANSPARENTE (PLÁSTICO), CAPACIDADE 3ML, TIPO BICO SIMPLES (BICO CATETER), CARACTERÍSTICAS ADICIONAIS ÊMBOLO COM PONTEIRA DE BORRACHA SILICONIZADA, GRADUAÇÃO FIRME E PERFEITAMENTE LEGÍVEL, TIPO USO DESCARTÁVEL, ESTÉRIL
113.	UND	50.000	3.000	SERINGA HIPODÉRMICA 3ML COM AGULHA 25 X 7, COM DISPOSITIVO DE SEGURANÇA, DESCARTÁVEL, ESTÉRIL. APLICAÇÃO: ADMINISTRAÇÃO DE MEDICAMENTOS. MATERIAL: SERINGA: CONFECCIONADA EM PLÁSTICO TRANSPARENTE; AGULHA: CONFECCIONADA EM AÇO INOXIDÁVEL. CARACTERÍSTICAS ADICIONAIS: ESTÉRIL, NO ESPAÇO DESTINADO AO FLUÍDO NÃO PODE HAVER SUJIDADE, MANCHAS OU MATÉRIAS ORGÂNICAS; CILINDRO DEVE SER DE PLÁSTICO TRANSPARENTE COM ACABAMENTO PERFEITO QUE PERMITA O MOVIMENTO LIVRE E SUAVE DO ÊMBOLO, DEVE APRESENTAR ANEL DE RETENÇÃO NA EXTREMIDADE DISTAL QUE IMPEÇA A SAÍDA LIVRE DO ÊMBOLO, A FLANGE DEVE TER FORMATO ADEQUADO PARA SERVIR DE APOIO AOS DEDOS E DEVE IMPEDIR QUE A SERINGA ROLE QUANDO COLOCADA EM SUPERFÍCIE INCLINADA; O PISTÃO DEVE AJUSTAR-SE COM PRECISÃO NO INTERIOR DO CILINDRO DE MODO A PERMITIR ASPIRAÇÃO E/OU INJEÇÃO COM MOVIMENTO SUAVE EM TODO PERCURSO E NÃO DEVE SEPARAR-SE DA HASTE, DEVE TER BICO QUE FAVOREÇA BOA FIXAÇÃO EM AGULHA, COM ESCALA DE MILILITRO VISÍVEL E QUE GARANTA PRECISÃO DE DOSAGENS; EMBALADA INDIVIDUALMENTE EM PAPEL GRAU CIRÚRGICO QUE FACILITE A ABERTURA EM TÉCNICA ASSÉPTICA E QUE ASSEGURE A ESTERILIDADE DO PRODUTO DURANTE O

Item	UND	Qtde	Demanda Mensal	DESCRIÇÃO/ ESPECIFICAÇÃO
				TRANSPORTE E ARMAZENAMENTO ATÉ O SEU USO. APRESENTAÇÃO: EMBALAGEM INDIVIDUAL ACONDICIONADA EM CAIXA.
114.	UND	50.000	3.000	SERINGA, MATERIAL POLIPROPILENO TRANSPARENTE (PLÁSTICO), CAPACIDADE 5ML, TIPO BICO SIMPLES (BICO CATETER), CARACTERÍSTICAS ADICIONAIS ÊMBOLO COM PONTEIRA DE BORRACHA SILICONIZADA, GRADUAÇÃO FIRME E PERFEITAMENTE LEGÍVEL, TIPO USO DESCARTÁVEL, ESTÉRIL
115.	UND	50.000	3.000	SERINGA, MATERIAL POLIPROPILENO TRANSPARENTE (PLÁSTICO), CAPACIDADE 5ML, TIPO BICO LUER LOCK, CARACTERÍSTICAS ADICIONAIS ÊMBOLO COM PONTEIRA DE BORRACHA SILICONIZADA, GRADUAÇÃO FIRME E PERFEITAMENTE LEGÍVEL, TIPO USO DESCARTÁVEL, ESTÉRIL
116.	UND	50.000	3.000	SERINGA HIPODÉRMICA 5ML COM AGULHA 25 X 7, COM DISPOSITIVO DE SEGURANÇA, DESCARTÁVEL, ESTÉRIL. APLICAÇÃO: ADMINISTRAÇÃO DE MEDICAMENTOS. MATERIAL: SERINGA: CONFECCIONADA EM PLÁSTICO TRANSPARENTE; AGULHA: CONFECCIONADA EM AÇO INOXIDÁVEL. CARACTERÍSTICAS ADICIONAIS: NO ESPAÇO DESTINADO AO FLUÍDO NÃO PODE HAVER SUJIDADE, MANCHAS OU MATÉRIAS ORGÂNICAS; CILINDRO DEVE SER DE PLÁSTICO TRANSPARENTE COM ACABAMENTO PERFEITO QUE PERMITA O MOVIMENTO LIVRE E SUAVE DO ÊMBOLO, DEVE APRESENTAR ANEL DE RETENÇÃO NA EXTREMIDADE DISTAL QUE IMPEÇA A SAÍDA LIVRE DO ÊMBOLO, A FLANGE DEVE TER FORMATO ADEQUADO PARA SERVIR DE APOIO AOS DEDOS E DEVE IMPEDIR QUE A SERINGA ROLE QUANDO COLOCADA EM SUPERFÍCIE INCLINADA; O PISTÃO DEVE AJUSTAR-SE COM PRECISÃO NO INTERIOR DO CILINDRO DE MODO A PERMITIR ASPIRAÇÃO E/OU INJEÇÃO COM MOVIMENTO SUAVE EM TODO PERCURSO E NÃO DEVE SEPARAR-SE DA HASTE, DEVE TER BICO QUE FAVOREÇA BOA FIXAÇÃO EM AGULHA, COM ESCALA DE MILITRO VISÍVEL E QUE GARANTA PRECISÃO DE DOSAGENS. EMBALADA INDIVIDUALMENTE EM PAPEL GRAU CIRÚRGICO QUE FACILITE A ABERTURA EM TÉCNICA ASSÉPTICA E QUE ASSEGURE A ESTERILIDADE DO PRODUTO DURANTE O TRANSPORTE E ARMAZENAMENTO ATÉ O SEU USO. APRESENTAÇÃO: EMBALADA INDIVIDUALMENTE, ACONDICIONADAS EM CAIXAS.
117.	UND	350.000	29.000	SERINGA HIPODÉRMICA 10ML SEM AGULHA, DESCARTÁVEL, ESTÉRIL APLICAÇÃO: ADMINISTRAÇÃO DE MEDICAMENTOS. MATERIAL: PLÁSTICO TRANSPARENTE. CARACTERÍSTICAS ADICIONAIS: NO ESPAÇO DESTINADO AO FLUÍDO NÃO PODE HAVER SUJIDADE, MANCHAS OU MATÉRIAS ORGÂNICAS; CILINDRO DEVE SER DE PLÁSTICO TRANSPARENTE COM ACABAMENTO PERFEITO QUE PERMITA O MOVIMENTO LIVRE E SUAVE DO ÊMBOLO, DEVE APRESENTAR ANEL DE RETENÇÃO NA EXTREMIDADE DISTAL QUE IMPEÇA A SAÍDA LIVRE DO ÊMBOLO, A FLANGE DEVE TER FORMATO ADEQUADO PARA SERVIR DE APOIO AOS DEDOS E DEVE IMPEDIR QUE A SERINGA ROLE QUANDO COLOCADA EM SUPERFÍCIE INCLINADA; O PISTÃO DEVE AJUSTAR-SE COM PRECISÃO NO INTERIOR DO CILINDRO DE MODO A PERMITIR ASPIRAÇÃO E/OU INJEÇÃO COM MOVIMENTO SUAVE EM TODO PERCURSO E NÃO DEVE SEPARAR-SE DA HASTE, DEVE TER BICO SIMPLES (BICO CATETER) QUE FAVOREÇA BOA FIXAÇÃO EM AGULHA COM ESCALA DE MILITRO VISÍVEL E QUE

Item	UND	Qtde	Demanda Mensal	DESCRIÇÃO/ ESPECIFICAÇÃO
				GARANTA PRECISÃO DE DOSAGENS. EMBALADA INDIVIDUALMENTE EM PAPEL GRAU CIRÚRGICO QUE FACILITE A ABERTURA EM TÉCNICA ASSÉPTICA E QUE ASSEGURE A ESTERILIDADE DO PRODUTO DURANTE O TRANSPORTE E ARMAZENAMENTO ATÉ O SEU USO. APRESENTAÇÃO: EMBALAGEM INDIVIDUAL ACONDICIONADA EM CAIXA.
118.	UND	350.000	29.000	SERINGA HIPODÉRMICA 10ML SEM AGULHA, DESCARTÁVEL, ESTÉRIL APLICAÇÃO: ADMINISTRAÇÃO DE MEDICAMENTOS. MATERIAL: PLÁSTICO TRANSPARENTE. CARACTERÍSTICAS ADICIONAIS: NO ESPAÇO DESTINADO AO FLUÍDO NÃO PODE HAVER SUJIDADE, MANCHAS OU MATÉRIAS ORGÂNICAS; CILINDRO DEVE SER DE PLÁSTICO TRANSPARENTE COM ACABAMENTO PERFEITO QUE PERMITA O MOVIMENTO LIVRE E SUAVE DO ÊMBOLO, DEVE APRESENTAR ANEL DE RETENÇÃO NA EXTREMIDADE DISTAL QUE IMPEÇA A SAÍDA LIVRE DO ÊMBOLO, A FLANGE DEVE TER FORMATO ADEQUADO PARA SERVIR DE APOIO AOS DEDOS E DEVE IMPEDIR QUE A SERINGA ROLE QUANDO COLOCADA EM SUPERFÍCIE INCLINADA; O PISTÃO DEVE AJUSTAR-SE COM PRECISÃO NO INTERIOR DO CILINDRO DE MODO A PERMITIR ASPIRAÇÃO E/OU INJEÇÃO COM MOVIMENTO SUAVE EM TODO PERCURSO E NÃO DEVE SEPARAR-SE DA HASTE, DEVE TER BICO LUER LOCK QUE FAVOREÇA BOA FIXAÇÃO EM AGULHA COM ESCALA DE MILITRO VISÍVEL E QUE GARANTA PRECISÃO DE DOSAGENS. EMBALADA INDIVIDUALMENTE EM PAPEL GRAU CIRÚRGICO QUE FACILITE A ABERTURA EM TÉCNICA ASSÉPTICA E QUE ASSEGURE A ESTERILIDADE DO PRODUTO DURANTE O TRANSPORTE E ARMAZENAMENTO ATÉ O SEU USO. APRESENTAÇÃO: EMBALAGEM INDIVIDUAL ACONDICIONADA EM CAIXA.
119.	UND	200.000	16.000	SERINGA, MATERIAL POLIPROPILENO TRANSPARENTE, CAPACIDADE 10ML, CARACTERÍSTICAS ADICIONAIS COM SISTEMA SEGURANÇA SEGUNDO NR/32, GRADUAÇÃO IMPRESSÃO LEGÍVEL E PERMANENTE, TIPO USO GRADUAÇÃO MÁXIMA 0,2 EM 0,2 ML, NUMERADA, COMPONENTE C/ AGULHA 25 X 0,7 MM, BISEL TRIFACETADO, TIPO TAMPA PROTETOR PLÁSTICO, ESTERILIDADE DESCARTÁVEL, ESTÉRIL
120.	UND	2.000	160	SERINGA DESCARTÁVEL, MATERIAL POLIPROPILENO TRANSPARENTE, ATÓXICO, APIROGÊNICO, CAPACIDADE 10, APLICAÇÃO EM BOMBA DE SERINGA, GRADUAÇÃO CORPO 1 X 1, TIPO BICO LUER SLIP CENTRAL, ESTERILIDADE ESTÉRIL. COMPATÍVEL COM EQUIPAMENTO SANTRONIC OU SIMILAR.
121.	UND	240.000	20.000	SERINGA HIPODÉRMICA 20ML SEM AGULHA, DESCARTÁVEL, ESTÉRIL APLICAÇÃO: ADMINISTRAÇÃO DE MEDICAMENTOS. MATERIAL: PLÁSTICO TRANSPARENTE. CARACTERÍSTICAS ADICIONAIS: NO ESPAÇO DESTINADO AO FLUÍDO NÃO PODE HAVER SUJIDADE, MANCHAS OU MATÉRIAS ORGÂNICAS; CILINDRO DEVE SER DE PLÁSTICO TRANSPARENTE COM ACABAMENTO PERFEITO QUE PERMITA O MOVIMENTO LIVRE E SUAVE DO ÊMBOLO, DEVE APRESENTAR ANEL DE RETENÇÃO NA EXTREMIDADE DISTAL QUE IMPEÇA A SAÍDA LIVRE DO ÊMBOLO, A FLANGE DEVE TER FORMATO ADEQUADO PARA SERVIR DE APOIO AOS DEDOS E DEVE IMPEDIR QUE A SERINGA ROLE QUANDO COLOCADA EM SUPERFÍCIE INCLINADA; O PISTÃO DEVE AJUSTAR-SE COM PRECISÃO NO INTERIOR DO CILINDRO DE MODO A PERMITIR ASPIRAÇÃO E/OU INJEÇÃO

Item	UND	Qtde	Demanda Mensal	DESCRIÇÃO/ ESPECIFICAÇÃO
				COM MOVIMENTO SUAVE EM TODO PERCURSO E NÃO DEVE SEPARAR-SE DA HASTE, DEVE TER BICO SIMPLES (BICO CATETER) QUE FAVOREÇA BOA FIXAÇÃO EM AGULHA, COM ESCALA DE MILILITRO VISÍVEL E QUE GARANTA PRECISÃO DE DOSAGENS. EMBALADA INDIVIDUALMENTE EM PAPEL GRAU CIRÚRGICO QUE FACILITE A ABERTURA EM TÉCNICA ASSÉPTICA E QUE ASSEGURE A ESTERILIDADE DO PRODUTO DURANTE O TRANSPORTE E ARMAZENAMENTO ATÉ O SEU USO. APRESENTAÇÃO: EMBALAGEM INDIVIDUAL ACONDICIONADA EM CAIXA.
122.	UND	240.000	20.000	SERINGA HIPODÉRMICA 20ML SEM AGULHA, DESCARTÁVEL, ESTÉRIL. APLICAÇÃO: ADMINISTRAÇÃO DE MEDICAMENTOS. MATERIAL: PLÁSTICO TRANSPARENTE. CARACTERÍSTICAS ADICIONAIS: NO ESPAÇO DESTINADO AO FLUÍDO NÃO PODE HAVER SUJIDADE, MANCHAS OU MATÉRIAS ORGÂNICAS; CILINDRO DEVE SER DE PLÁSTICO TRANSPARENTE COM ACABAMENTO PERFEITO QUE PERMITA O MOVIMENTO LIVRE E SUAVE DO ÊMBOLO, DEVE APRESENTAR ANEL DE RETENÇÃO NA EXTREMIDADE DISTAL QUE IMPEÇA A SAÍDA LIVRE DO ÊMBOLO, A FLANGE DEVE TER FORMATO ADEQUADO PARA SERVIR DE APOIO AOS DEDOS E DEVE IMPEDIR QUE A SERINGA ROLE QUANDO COLOCADA EM SUPERFÍCIE INCLINADA; O PISTÃO DEVE AJUSTAR-SE COM PRECISÃO NO INTERIOR DO CILINDRO DE MODO A PERMITIR ASPIRAÇÃO E/OU INJEÇÃO COM MOVIMENTO SUAVE EM TODO PERCURSO E NÃO DEVE SEPARAR-SE DA HASTE, DEVE TER BICO LUER LOCK QUE FAVOREÇA BOA FIXAÇÃO EM AGULHA, COM ESCALA DE MILILITRO VISÍVEL E QUE GARANTA PRECISÃO DE DOSAGENS. EMBALADA INDIVIDUALMENTE EM PAPEL GRAU CIRÚRGICO QUE FACILITE A ABERTURA EM TÉCNICA ASSÉPTICA E QUE ASSEGURE A ESTERILIDADE DO PRODUTO DURANTE O TRANSPORTE E ARMAZENAMENTO ATÉ O SEU USO. APRESENTAÇÃO: EMBALAGEM INDIVIDUAL ACONDICIONADA EM CAIXA.
123.	UND	200.000	16.000	SERINGA, MATERIAL POLIPROPILENO TRANSPARENTE, CAPACIDADE 20, CARACTERÍSTICAS ADICIONAIS COM SISTEMA SEGURANÇA SEGUNDO NR/32, GRADUAÇÃO IMPRESSÃO LEGÍVEL E PERMANENTE, TIPO USO GRADUAÇÃO MÁXIMA 1 EM 1 ML, NUMERADA, COMPONENTE C/ AGULHA 25 X 0,8 MM, BISEL TRIFACETADO, TIPO TAMPA PROTETOR PLÁSTICO, ESTERILIDADE DESCARTÁVEL, ESTÉRIL
124.	UND	150.000	10.000	SERINGA DESCARTÁVEL 20 ML, ESTÉRIL. APLICAÇÃO: DILUIÇÃO DE DROGAS QUIMIOTERÁPICAS. CARACTERÍSTICAS ADICIONAIS: CONFECCIONADA EM MATERIAL COMPATÍVEL COM QUIMIOTERÁPICOS A FIM DE EVITAR A AGREGAÇÃO DE PARTÍCULAS DA DROGA NO CORPO DA SERINGA, ISENTO DE PVC, ATÓXICO, APIROGÊNICO; NO ESPAÇO DESTINADO AO FLUÍDO NÃO PODE HAVER SUJIDADE, MANCHAS OU MATÉRIAS ORGÂNICAS; O CILINDRO DEVE SER DE PLÁSTICO TRANSPARENTE COM ACABAMENTO PERFEITO E QUE PERMITA O MOVIMENTO LIVRE E SUAVE DO ÊMBOLO, DEVE APRESENTAR ANEL DE RETENÇÃO NA EXTREMIDADE DISTAL QUE IMPEÇA A SAÍDA LIVRE DO ÊMBOLO, A FLANGE DEVE TER FORMATO ADEQUADO PARA SERVIR DE APOIO AOS DEDOS E DEVE IMPEDIR QUE A SERINGA ROLE QUANDO COLOCADA EM SUPERFÍCIE INCLINADA; O PISTÃO DEVE AJUSTAR-SE COM PRECISÃO NO INTERIOR DO CILINDRO DE MODO A PERMITIR ASPIRAÇÃO E/OU INJEÇÃO

Item	UND	Qtde	Demanda Mensal	DESCRIÇÃO/ ESPECIFICAÇÃO
				COM MOVIMENTO SUAVE EM TODO PERCURSO E NÃO DEVE SEPARAR-SE DA HASTE, DEVE TER BICO LUER-LOCK QUE FAVOREÇA BOA FIXAÇÃO EM AGULHA, COM ESCALA DE MILILITRO VISÍVEL E QUE GARANTA PRECISÃO DE DOSAGENS; EMBALADO INDIVIDUALMENTE EM PAPEL GRAU CIRÚRGICO QUE FACILITE A ABERTURA EM TÉCNICA ASSÉPTICA E QUE ASSEGURE A ESTERILIDADE DO PRODUTO DURANTE O TRANSPORTE E ARMAZENAMENTO ATÉ O SEU USO. APRESENTAÇÃO: EMBALAGEM INDIVIDUAL ACONDICIONADO EM CAIXA.
125.	UND	2.000	160	SERINGA DESCARTÁVEL, MATERIAL POLIPROPILENO TRANSPARENTE, ATÓXICO, APIROGÊNICO, CAPACIDADE 20, APLICAÇÃO EM BOMBA DE SERINGA, GRADUAÇÃO CORPO 1 X 1, TIPO BICO LUER SLIP CENTRAL, ESTERILIDADE ESTÉRIL. COMPATÍVEL COM EQUIPAMENTO SANTRONIC OU SIMILAR.
126.	UND	2.400	100	SERINGA DESCARTÁVEL DE 50 A 60ML COM BICO CATETER, ESTÉRIL. APLICAÇÃO: IRRIGAÇÃO DE SONDA VESICAL DE DEMORA. MATERIAL: CONFECCIONADA EM POLIPROPILENO. CARACTERÍSTICAS ADICIONAIS: COM PERFEITA ADAPTAÇÃO/AJUSTE ÀS SONDAS VESICAIS, ATÓXICO, APIROGÊNICO, NO ESPAÇO DESTINADO AO FLUÍDO NÃO PODE HAVER SUJIDADE, MANCHAS OU MATÉRIAS ORGÂNICAS; O CILINDRO DEVE SER DE PLÁSTICO TRANSPARENTE COM ACABAMENTO PERFEITO E QUE PERMITA O MOVIMENTO LIVRE E SUAVE DO ÊMBOLO, DEVE APRESENTAR ANEL DE RETENÇÃO NA EXTREMIDADE DISTAL, A FLANGE DEVE TER FORMATO ADEQUADO PARA SERVIR DE APOIO AOS DEDOS E DEVE IMPEDIR QUE A SERINGA ROLE QUANDO COLOCADA EM SUPERFÍCIE INCLINADA; O PISTÃO DEVE AJUSTAR-SE COM PRECISÃO NO INTERIOR DO CILINDRO DE MODO A PERMITIR ASPIRAÇÃO E/OU INJEÇÃO COM MOVIMENTO SUAVE EM TODO PERCURSO E NÃO DEVE SEPARAR-SE DA HASTE, COM ESCALA DE MILILITRO VISÍVEL E QUE GARANTA PRECISÃO DE DOSAGENS. EMBALADO INDIVIDUALMENTE EM PAPEL GRAU CIRÚRGICO QUE FACILITE A ABERTURA EM TÉCNICA ASSÉPTICA E QUE ASSEGURE A ESTERILIDADE DO PRODUTO DURANTE O TRANSPORTE E ARMAZENAMENTO ATÉ O SEU USO. APRESENTAÇÃO: EMBALAGEM INDIVIDUAL ACONDICIONADO EM CAIXA.
127.	UND	2.400	100	SERINGA DESCARTÁVEL 50 A 60 ML, ESTÉRIL. APLICAÇÃO: DILUIÇÃO DE DROGAS QUIMIOTERÁPICAS. CARACTERÍSTICAS ADICIONAIS: CONFECCIONADA EM MATERIAL COMPATÍVEL COM QUIMIOTERÁPICOS A FIM DE EVITAR A AGREGAÇÃO DE PARTÍCULAS DA DROGA NO CORPO DA SERINGA, ISENTO DE PVC, ATÓXICO, APIROGÊNICO; NO ESPAÇO DESTINADO AO FLUÍDO NÃO PODE HAVER SUJIDADE, MANCHAS OU MATÉRIAS ORGÂNICAS; O CILINDRO DEVE SER DE PLÁSTICO TRANSPARENTE COM ACABAMENTO PERFEITO E QUE PERMITA O MOVIMENTO LIVRE E SUAVE DO ÊMBOLO, DEVE APRESENTAR ANEL DE RETENÇÃO NA EXTREMIDADE DISTAL QUE IMPEÇA A SAÍDA LIVRE DO ÊMBOLO, A FLANGE DEVE TER FORMATO ADEQUADO PARA SERVIR DE APOIO AOS DEDOS E DEVE IMPEDIR QUE A SERINGA ROLE QUANDO COLOCADA EM SUPERFÍCIE INCLINADA; O PISTÃO DEVE AJUSTAR-SE COM PRECISÃO NO INTERIOR DO CILINDRO DE MODO A PERMITIR ASPIRAÇÃO E/OU INJEÇÃO COM MOVIMENTO SUAVE EM TODO PERCURSO E NÃO DEVE SEPARAR-SE DA HASTE, DEVE TER BICO LUER-LOCK

Item	UND	Qtde	Demanda Mensal	DESCRIÇÃO/ ESPECIFICAÇÃO
				QUE FAVOREÇA BOA FIXAÇÃO EM AGULHA, COM ESCALA DE MILILITRO VISÍVEL E QUE GARANTA PRECISÃO DE DOSAGENS; EMBALADO INDIVIDUALMENTE EM PAPEL GRAU CIRÚRGICO QUE FACILITE A ABERTURA EM TÉCNICA ASSÉPTICA E QUE ASSEGURE A ESTERILIDADE DO PRODUTO DURANTE O TRANSPORTE E ARMAZENAMENTO ATÉ O SEU USO. APRESENTAÇÃO: EMBALAGEM INDIVIDUAL ACONDICIONADO EM CAIXA.
128.	UND	2.400	100	SERINGA, MATERIAL POLIPROPILENO TRANSPARENTE, CAPACIDADE 60, TIPO BICO CENTRAL SLIP, CARACTERÍSTICAS ADICIONAIS S/AGULHA, ÊMBOLO C/PONTEIRA BORRACHA SILICONIZADA, GRADUAÇÃO FIRME E PERFEITAMENTE LEGÍVEL, TIPO USO DESCARTÁVEL, ESTÉRIL
129.	UND	5.000	300	TORNEIRINHA, MATERIAL PLÁSTICO RÍGIDO TRANSPARENTE, TIPO SISTEMA 3 VIAS, USO ORIENTADOR DE FLUXO DIRECIONADO, CARACTERÍSTICAS ADICIONAIS CONECTORES LUER LOCK C/TAMPA, ESTERILIDADE ESTÉRIL, TIPO USO DESCARTÁVEL

## 6. VANTAGENS E ECONOMICIDADE PARA A ADMINISTRAÇÃO

6.1- A aquisição destes materiais permitirá ao HFA absorver a grande demanda reprimida oriunda dos usuários das Forças Armadas e seus dependentes.

6.2- O quadro atual, no qual o HFA não dispõe de meios materiais, pessoal e equipamentos para fazer face às necessidades de seus usuários que implica em encaminhamentos desses às Organizações Civis de Saúde (OCS), cujas faturas dos serviços prestados oneram sobremaneira os Fundos de Saúde da Marinha (SARAM), Exército (FUSEX) e Aeronáutica (FUNSA).

6.3- Os materiais constantes do objeto em referência serão destinados a diversas clínicas proporcionando aos médicos os tratamentos adequados aos pacientes, o que acarretará em economicidade aos cofres públicos na exata medida em que diminuirão os encaminhamentos atuais.

6.4- Para viabilizar o processo foi escolhida a modalidade pregão eletrônico que permitirá maior disputa nos itens, proporcionando, em consequência redução nos preços, o que resultará em economia para a Administração.

6.5- Portanto torna-se imprescindível a aquisição dos materiais na modalidade Pregão Eletrônico, por se tratar da aquisição de objeto que pode ser enquadrado na classificação de Bens e Serviços Comuns, constante do Anexo II do Decreto nº 3.555/2000.

## 7. CRITÉRIOS DE SUSTENTABILIDADE AMBIENTAL

7.1 Em face da Instrução Normativa nº 01 de 19 de janeiro de 2010, que dispõe sobre os critérios de sustentabilidade ambiental na aquisição de bens, contratação de serviços ou obras pela Administração Pública Federal Direta, e as empresas serão responsáveis pela utilização de tecnologia e materiais que reduzam o impacto ambiental, bem como a utilização de materiais que possam ser submetidos a reciclagem.



7.2 A área técnica consultou o Guia Prático de Licitações Sustentáveis da CJU/SP [http://www.agu.gov.br/page/content/detail/id\_conteudo/138067] – órgão consultivo regionalizado da AGU – para verificar se os bens a serem adquiridos integram, ou não, a lista de objetos regidos por disposições normativas de caráter ambiental, não constatando critérios de aplicabilidade no referido guia.

## 8. ENTREGA E CRITÉRIOS DE ACEITAÇÃO DO OBJETO

8.1. O prazo de entrega dos bens em remessa única é de 10(dez) dias, contados do recebimento da Nota de Empenho, enviada via fac-símile e/ou correio eletrônico no seguinte endereço – Estrada Contorno do Bosque S/N – Cruzeiro Novo - Brasília-DF, CEP: 70.658-900, Setor de Almoarifado-Sala de Entrada de Material (HFA) no horário das 07h as 11;30h e 13h às 15h, de segunda a sexta-feira.

8.2. Os bens serão recebidos provisoriamente no prazo de 10(dez.) dias, pela comissão de recebimento de material do setor responsável pela aquisição do material juntamente com a equipe da Sala de Entrada responsável pelo acompanhamento e fiscalização do contrato, para efeito de posterior verificação de sua conformidade com as especificações constantes neste Projeto Básico e na proposta.

8.3. Os bens poderão ser rejeitados, no todo ou em parte, quando em desacordo com as especificações constantes neste Projeto Básico e na proposta, devendo ser substituídos no prazo de 8(oito) dias, a contar da notificação da contratada, às suas custas, sem prejuízo da aplicação das penalidades.

8.4. Os bens serão recebidos definitivamente no prazo de 10(dez) dias, contados do recebimento provisório, após a verificação da qualidade e quantidade do material e consequente aceitação mediante termo circunstanciado.

8.4.1. Na hipótese de a verificação a que se refere o subitem anterior não ser procedida dentro do prazo fixado, reputar-se-á como realizada, consumando-se o recebimento definitivo no dia do esgotamento do prazo.

8.4.2. No momento da entrega no Almoarifado/Sala de Entrada de Material do HFA, o produto deverá apresentar um período de validade restante de no mínimo 70% do pré-estabelecido pelo fabricante.

8.5. O recebimento provisório ou definitivo do objeto não exclui a responsabilidade da contratada pelos prejuízos resultantes da incorreta execução do contrato.

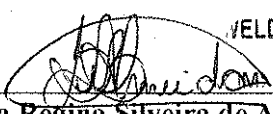
CHEFE DO SETOR / SEÇÃO / SUBSEÇÃO	REQUISITANTE
Ratifico em <u>23 / 07 / 2015.</u>   ADILSON SOCHODOLAK TC FARM/CRF DF/3157 IDT 052.085.634  Adilson Sochodolak – Ten Cel Farm EB Chefe da Divisão de Farmácia	Solicito em <u>22 / 07 / 2015.</u>   WELDA Regina Silveira de Almeida Ten OFT EB OAB 110695147-6 CRF: 1993-DF  Welda Regina Silveira de Almeida-2º Ten OFT EB Chefe da Subseção de Abast. de Mat Médico-Hospitalar

