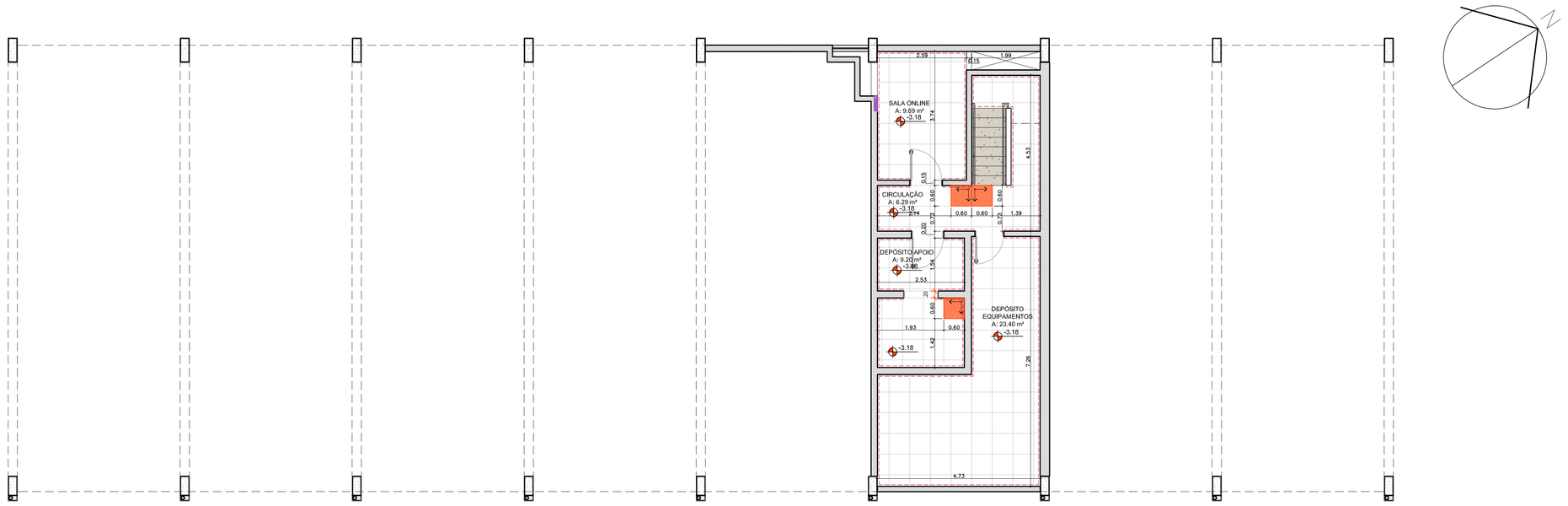

01 PLANTA BAIXA SUBSOLO

ESC: 1/75

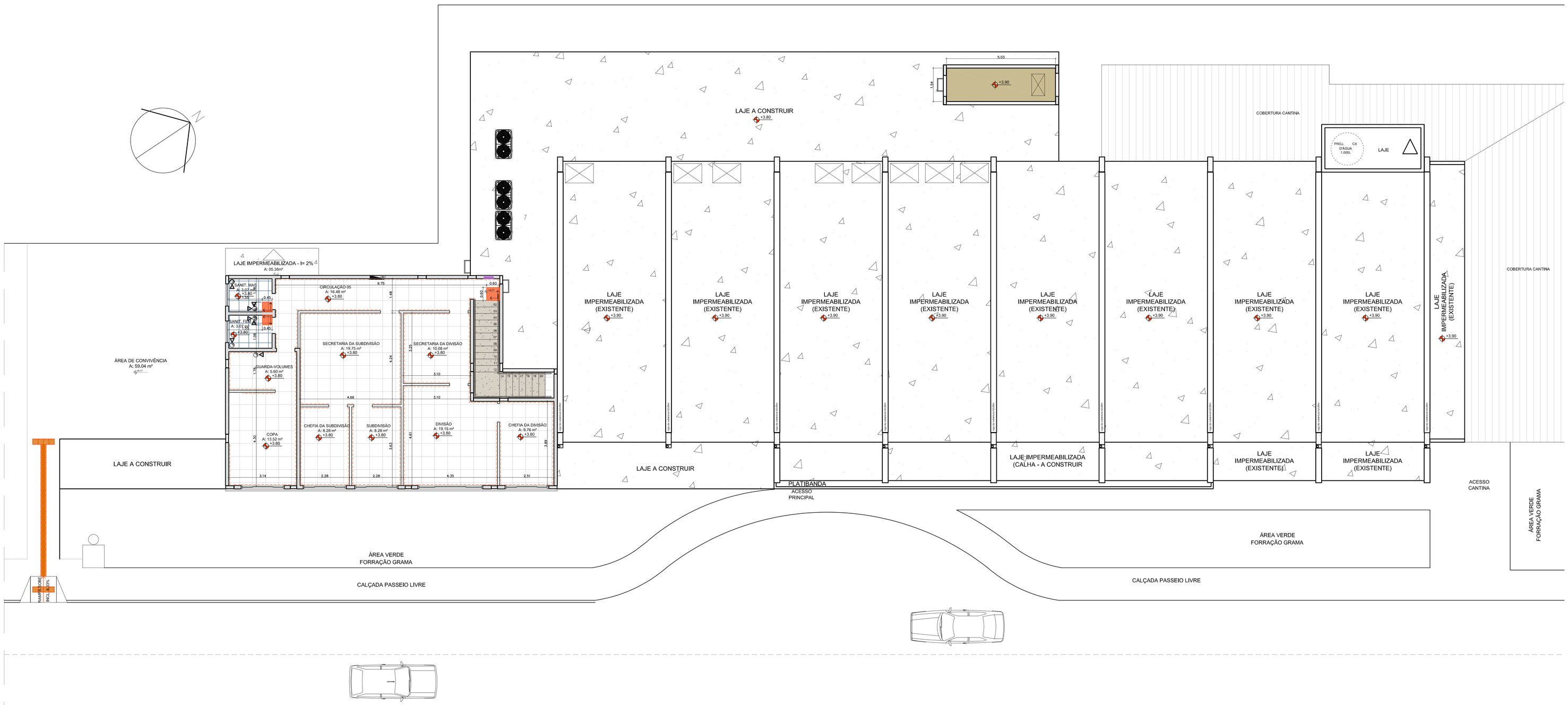

01 PLANTA BAIXA 1º PAVIMENTO

ESC: 1/75

ESPECIFICAÇÃO DE MATERIAIS

PISO

01	Porcelanato formato 60x60 cm acetinado na cor clara com acabamento retificado, com rodapé no mesmo material h=10 cm. embutidos e acompanhando o alinhamento da parede, junta reta e rejunte em epóxi.
02	Porcelanato formato 45x45 cm acetinado na cor branca com acabamento retificado, junta reta e rejunte em epóxi.
03	Porcelanato formato 26x106 cm acetinado amadeirado acabamento retificado, junta reta e rejunte em epóxi.
04	Piso vinílico formato em manta na cor a ser definida com a clínica durante a obra, e= 3mm.
05	Piso em em granito Verde Ubatuba, e=2cm com a largura da escada e acabamento polido em todas as faces.
06	Piso fulget.
07	Piso cimentado pintado.

SOLEIRA (SO)

01	Soleira de 4,73x0,15m em granito Verde Ubatuba, e=2cm com a largura da parede e acabamento polido em todas as faces.
02	Soleira de 2,00x0,15m em granito Verde Ubatuba, e=2cm com a largura da parede e acabamento polido em todas as faces.
03	Soleira de 1,30x0,15m em granito Verde Ubatuba, e=2cm com a largura da parede e acabamento polido em todas as faces.
04	Soleira de 1,00x0,15m em granito Verde Ubatuba, e=2cm com a largura da parede e acabamento polido em todas as faces.
05	Soleira de 0,80x0,15m em granito Verde Ubatuba, e=2cm com a largura da parede e acabamento polido em todas as faces.
06	Soleira re 0,70x0,15m em granito Verde Ubatuba, e=2cm com a largura da parede e acabamento polido em todas as faces.
07	Soleira de 1,40x0,15m em granito Verde Ubatuba, e=2cm com a largura da parede e acabamento polido em todas as faces.
08	Soleira de 1,20x0,15m em granito Verde Ubatuba, e=2cm com a largura da parede e acabamento polido em todas as faces.
09	Soleira de 1,00x0,15m em granito Verde Ubatuba, e=2cm com a largura da parede e acabamento polido em todas as faces.
10	Soleira de 0,85x0,15m em granito Verde Ubatuba, e=2cm com a largura da parede e acabamento polido em todas as faces.

RODAPÉ

01	Porcelanato formato 60x60 h=10 cm embutido e acompanhando o alinhamento da parede, junta reta e rejunte em epóxi.
02	Porcelanato formato 26x106 cm acetinado amadeirado acabamento retificado, junta reta e rejunte em epóxi.
03	Piso vinílico formato em manta na cor a ser definida com a clínica durante a obra, e= 3mm.
04	Granito Verde Ubatuba, e=2cm h= e acabamento polido em todas as faces.

ESPECIFICAÇÃO DE MATERIAIS

PISO

	Porcelanato formato 60x60, com rodapé no mesmo material h=10 cm, acompanhando o alinhamento da parede, com junta reta e rejunte em epóxi
	Porcelanato formato 45x45cm, com junta reta e rejunte em epóxi.
	Piso fulget.
	Piso em granito Verde Ubatuba.
	Piso em porcelanato amadeirado formato 26x106cm retificado com rejunte em epóxi.
	Piso vinílico formato em manta
	Rodapé de poliestireno liso h= 10 cm.
	Rodapé no mesmo material do piso h= 10 cm.

ENDEREÇO: ESTRADA CONTORNO DO BOSQUE, S/Nº - CRUZEIRO NOVO - BRASÍLIA/DF

PROPRIETÁRIO: HOSPITAL DAS FORÇAS ARMADAS

AUTOR DO PROJETO: JAQUELINE ROCHA - CAU Nº A-108205-1

RESP. TÉCNICO: JAQUELINE ROCHA - CAU Nº A-108205-1

PROPRIETÁRIO: HOSPITAL DAS FORÇAS ARMADAS

AUTOR DO PROJETO: JAQUELINE ROCHA - CAU Nº A-108205-1

RESPONSÁVEL TÉCNICO: JAQUELINE ROCHA - CAU Nº A-108205-1

LOCALIZAÇÃO

Data da Revisão	Nº	Descrição
18 07 2023	02	Ajustes conforme solicitação da fiscalização
04 07 2023	01	Ajustes conforme solicitação da fiscalização
12 06 2023	00	Emissão Inicial

BST7 ENGENHARIA E ARQUITETURA PROJETOS WWW.BST7.COM.BR

SQNW 301 CLAWNORTE, 301 BRASÍLIA - DF

Cliente	Empreendimento
HOSPITAL DAS FORÇAS ARMADAS Av. Contorno do Bosque, S/N - Brasília DF	Centro de Reabilitação

Etapa	Título	Desenho
PROJETO EXECUTIVO	PLANTA BAIXA DE PISO	AR 14
Disciplina: ARQUITETURA		

Escala	Revisão	Coordenação	Desenhista	Responsável Técnico
INDICADA	01	André Cavalli CREA 14771/D-RO	Jaqueline Rocha CAU A-108205-1	Jaqueline Rocha CAU A-108205-1

9-HFA_CR_ARQ_PIS_R01.DWG