

Cálculo de Inundação			
COR	Descrição	Valores	Porcentuais
	COTA	144,000	
	Volume Inund. (m³)	12.920,802	
	Área de Superfície Inund. (m²)	14.959,806	
	Área Inund. (m²)	14.959,806	39,81 %
	Área Seca (m²)	22.690,000	60,19 %
	Total (m²)	37.550,000	100,00 %

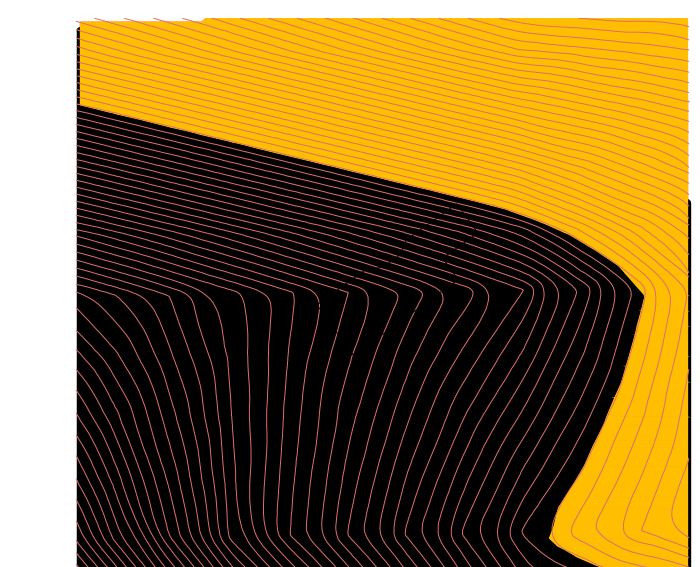

Cálculo de Elevações			
COT	Elevações	Área (m²)	Perç. (%)
1	Acima de 1.147,000	2.926,363	7,79
2	1.146,000 - 1.147,000	4.402,459	11,72
3	1.145,000 - 1.146,000	16.326,364	43,48
4	1.144,000 - 1.145,000	14.894,794	39,67
5	Abaxo de 1.144,000	0,000	0,00
	Total	37.550,000	

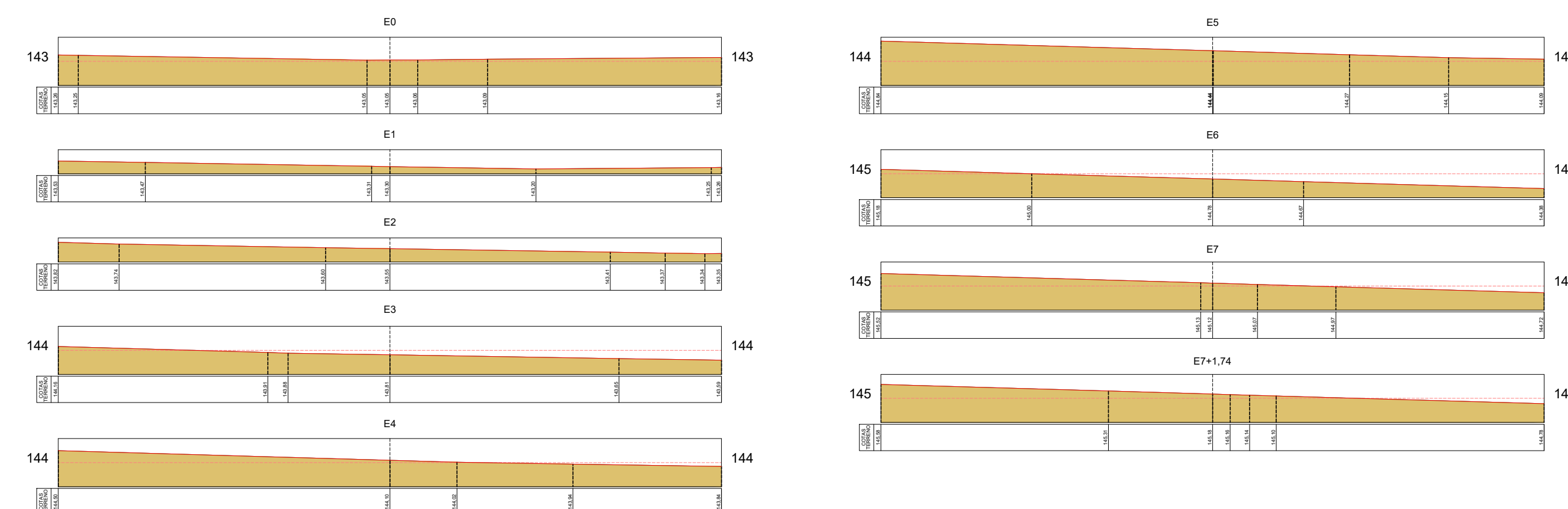
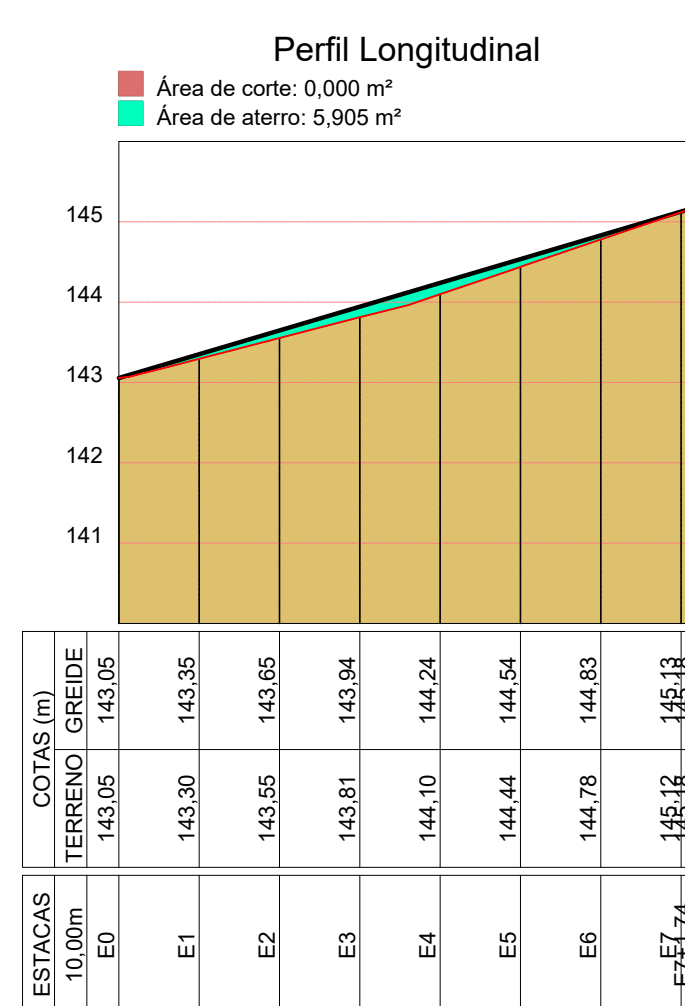

Mapa de Declividade						
COT	De (Graus)	Ala (Graus)	Área m²	% m²	Superfície m²	% Sup.
0°	25°	35°	42.307,145m²	100,00%	42.381,172m²	100,00%
25°	45°	45°	0,000m²	0,00%	0,000m²	0,00%
45°	100°	100°	0,000m²	0,00%	0,000m²	0,00%
Total	Total	Total	42.307,145m²			

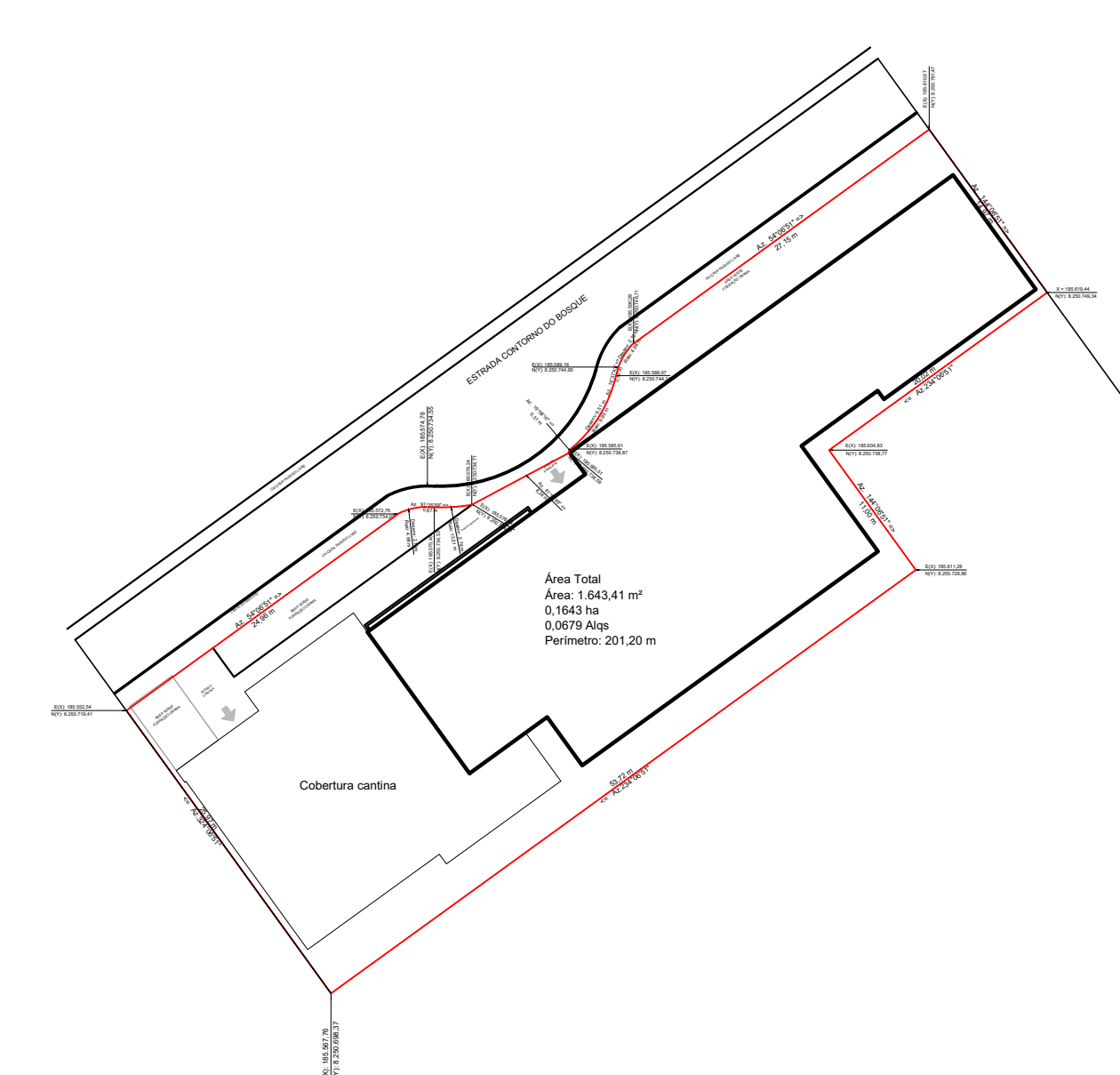
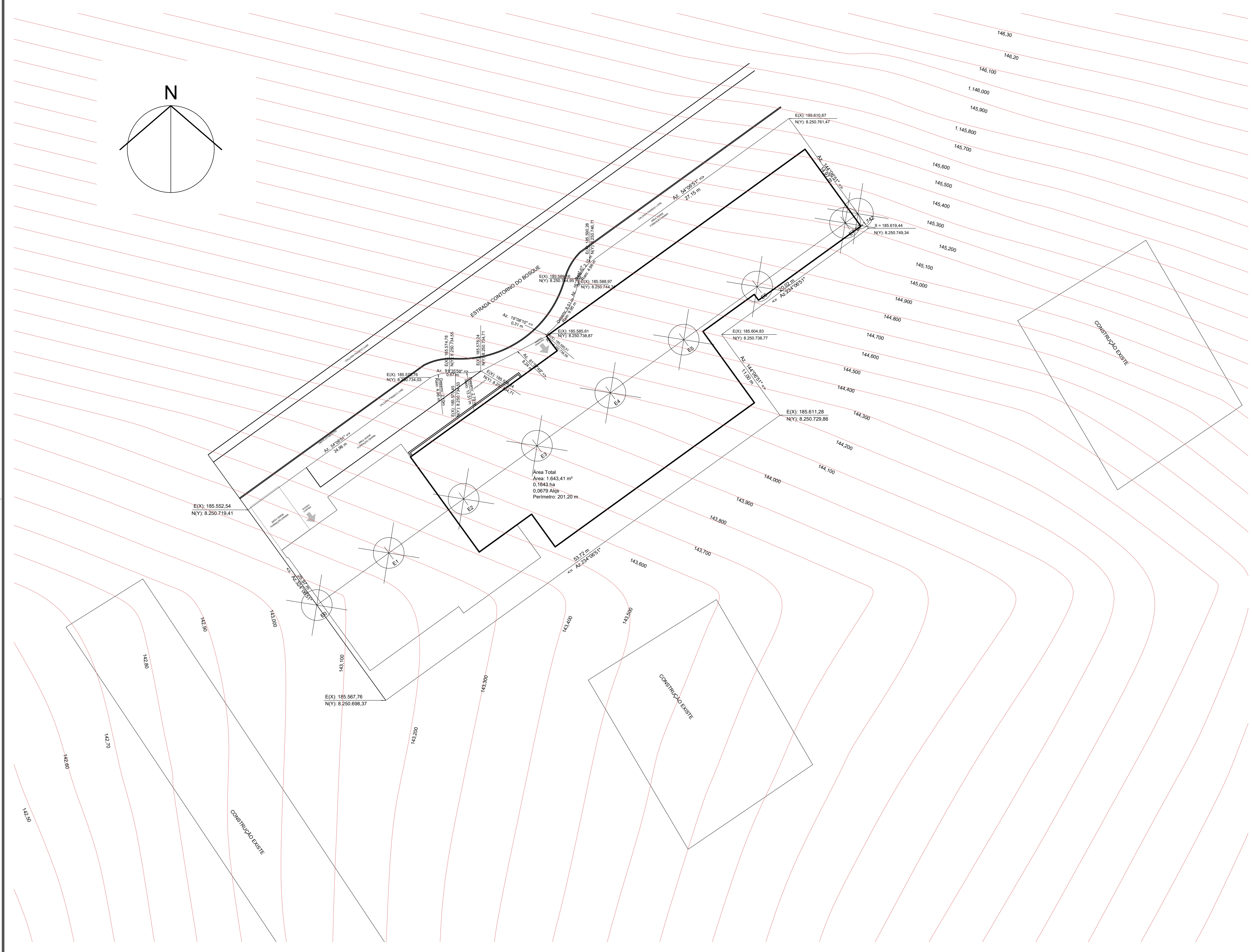
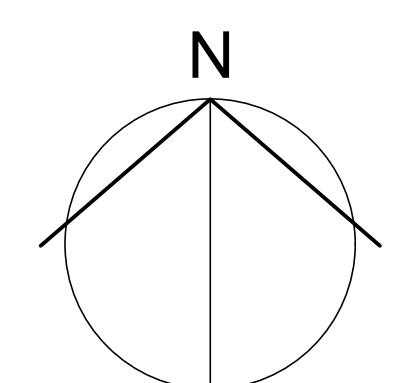

02 PLANTA DE SITUAÇÃO
ESC: 1/500

HOSPITAL DAS FORÇAS ARMADAS						
De	Para	Coord. (N/E)	Coord. (E/X)	Azimute	Distância	Latitude
P1	P2	8.250.734,03	185.572,76	64°06'51"	24,957 m	15°48'08,43"S
P2	P3	8.250.734,55	185.574,78	75°48'45"	2,089 m	15°48'08,41"S
P3	P4	8.250.734,53	185.575,45	91°32'59"	0,669 m	15°48'08,41"S
P4	P5	8.250.734,71	185.578,24	86°19'39"	2,791 m	15°48'08,41"S
P5	P6	8.250.738,58	185.585,51	61°57'49"	8,237 m	15°48'08,29"S
P6	P7	8.250.738,87	185.585,81	19°08'10"	0,305 m	15°48'08,28"S
P7	P8	8.250.744,31	185.588,97	31°43'25"	6,399 m	15°48'08,10"S
P8	P9	8.250.744,95	185.589,16	16°37'43"	0,669 m	15°48'08,08"S
P9	P10	8.250.746,71	185.590,28	32°24'57"	2,089 m	15°48'08,02"S
P10	P11	8.250.752,63	185.612,28	64°06'51"	27,153 m	15°48'07,52"S
P11	P12	8.250.750,50	185.621,06	144°06'51"	14,967 m	15°48'07,91"S
P12	P13	8.250.738,77	185.604,83	234°06'51"	20,022 m	15°48'08,29"S
P13	P14	8.250.729,86	185.611,28	144°06'51"	11,000 m	15°48'08,58"S
P14	P15	8.250.698,37	185.567,76	234°06'51"	53,720 m	15°48'09,58"S
P15	P1	8.250.719,41	185.552,54	324°06'51"	25,967 m	15°48'08,89"S

Área: 1.643,41 m²
Área: 0,1644 ha
Área: 0,0679 Alqs
Perímetro: 201,20 m

01 CURVAS DE NÍVEIS
ESC: 1/2500

ENDEREÇO: ESTRADA CONTORNO DO BOSQUE, S/Nº - CRUZEIRO NOVO - BRASÍLIA/DF
 PROPRIETÁRIO: HOSPITAL DAS FORÇAS ARMADAS
 AUTOR DO PROJETO: ANDRÉ CAVALI - CREA-DF Nº 32701/V
 RESP. TÉCNICO: ANDRÉ CAVALI - CREA-DF Nº 32701/V

PROPRIETÁRIO: HOSPITAL DAS FORÇAS ARMADAS
 AUTOR DO PROJETO: ANDRÉ CAVALI - CREA-DF Nº 32701/V
 RESPONSÁVEL TÉCNICO: ANDRÉ CAVALI - CREA-DF Nº 32701/V

LOCALIZAÇÃO

04/07/2023	00	Emissão Inicial
Data da Revisão	Nº	Descrição

BST777
PROJETOS
www.bst777.com.br

Cliente: HOSPITAL DAS FORÇAS ARMADAS
Empreendimento: Centro de Reabilitação
Av. Contorno do Bosque, S/N - Brasília DF

Projeto Executivo	Título	Desenho
TOPOGRAFIA	CURVAS DE NÍVEIS PERFIL LONGITUDINAL SEÇÃO	TOP 01
Elaborado: André Cavali CREA-DF Nº 32701/V	Desenhado: André Cavali CREA-DF Nº 32701/V	Responsável Técnico: André Cavali CREA-DF Nº 32701/V