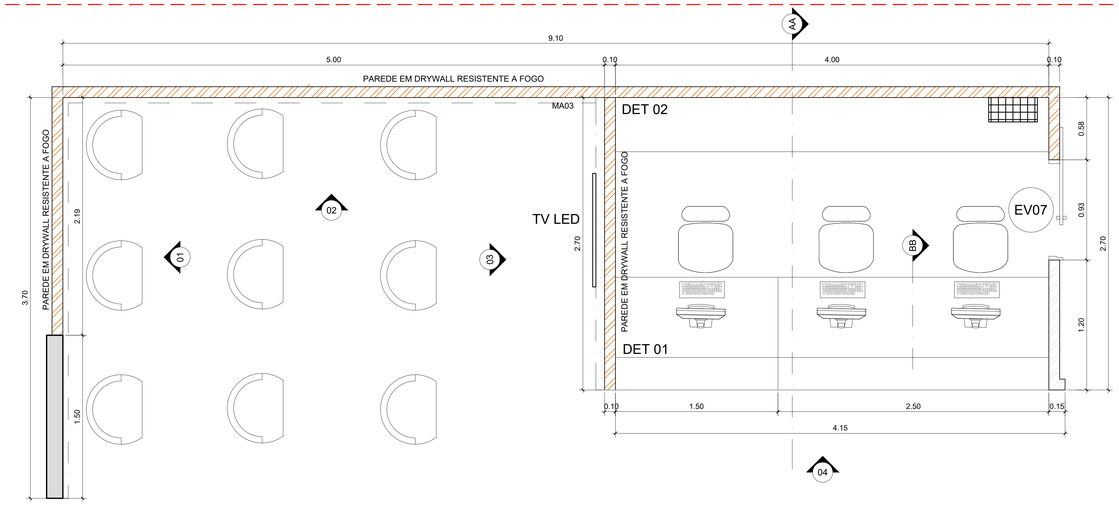

01 RECEPÇÃO - PLANTA BAIXA
ESC: 1/20

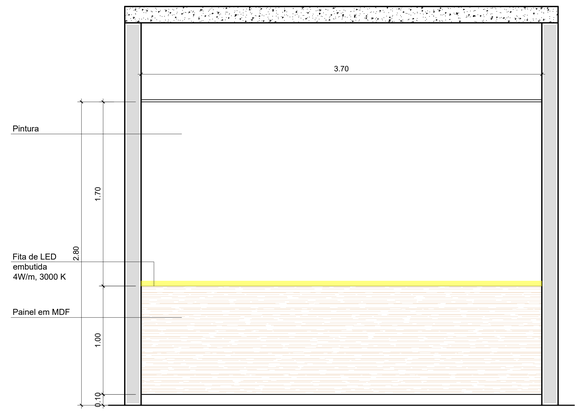

02 RECEPÇÃO - VISTA 01
ESC: 1/20

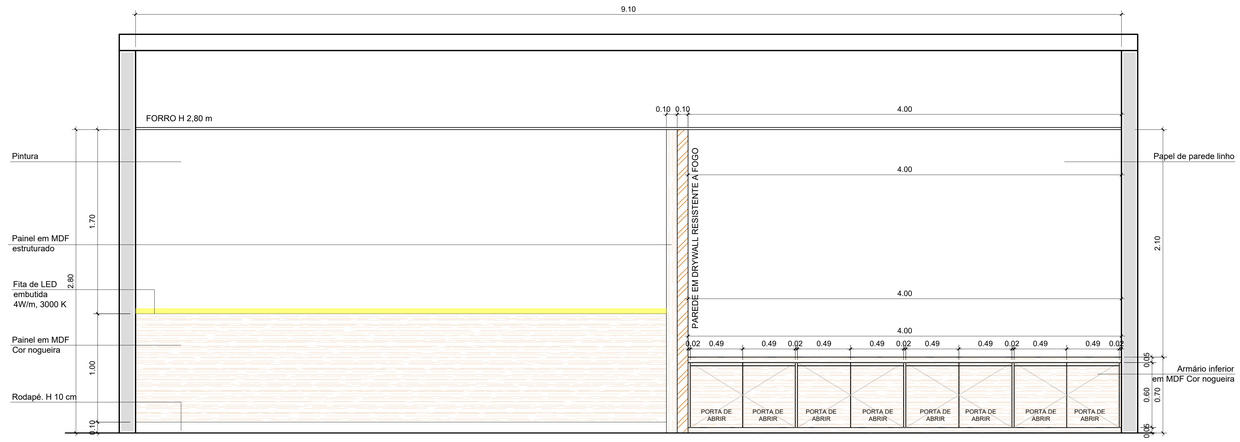

03 RECEPÇÃO - VISTA 02
ESC: 1/20

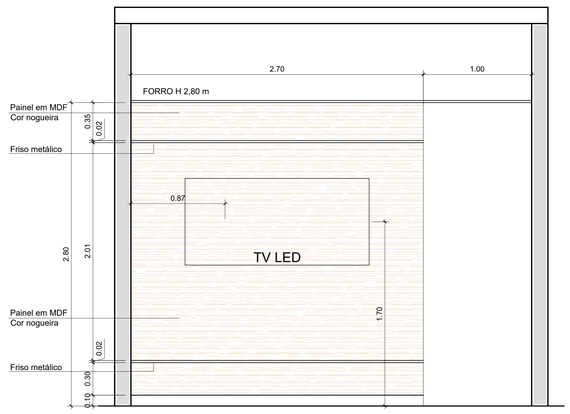

04 RECEPÇÃO - VISTA 03
ESC: 1/20

ESPECIFICAÇÃO DE EQUIPAMENTOS

LOUÇAS (LG)	
01	Bacia sanitária convencional com assento em poliester sem abertura frontal com fixação cromada e barra de apoio reta.
02	Bacia sanitária com caixa acoplada e assento em poliester sem abertura frontal com fixação cromada.
03	Lavatório com coluna suspensa na cor branca (32x40x17 cm), com torneira de mesa hospitalar de alavanca (sem contato manual).
04	Lavatório com coluna suspensa na cor branca (54x54x21 cm), com torneira de mesa hospitalar de alavanca (sem contato manual) e barra de apoio.
05	Tanque de inox (68 lts), com torneira de parede.
BANCADAS (BA)	
01	Bancada de granito verde ubatuba, com dimensões de 1,90x0,50x0,03m; fixada a parede através de mão francesa; rodabanca de 0,15m onde encostar na parede; sala reta de 0,10m; duas cubas de apoio; Torneira de mesa espaldar baixo.
02	Bancada de granito verde ubatuba, com dimensões 2,40x0,60x0,03m; com cuba centralizada na pedra; fixada a parede através de mão francesa, rodabanca de 0,15m onde encostar na parede; sala reta de 0,10m; cuba de embutir em aço inox acetinado 47x30x17cm; Torneira de parede para cozinha, com armário de MDF no comprimento da bancada na parte inferior com portas e gaveteiro e na parte superior com portas.
03	Bancada sob medida de aço inox (dimensões de 3,40x0,60m), com cuba retangular (dimensões de 0,45x0,45x0,35m) com torneira hospitalar de alavanca (sem contato manual) de parede cromada; Cuba funil (diâmetro 0,29m) com válvulas de descarga; Com armário de MDF na parte inferior com portas e gaveteiro na parte superior com portas.
MARCENARIA (MA)	
01	Bancada em MDF, cor nogueira, fixada sob mão francesa, com mesa inferior de 4,00x0,70m e três furos de 0,06m de diâmetro para passar cabeamento. Apoio superior de 4,00x0,25m; Com guichê acessível, detalhe com friso metálico e parte superior fechada com visor de vidro transparente de 4,00 m em 03 placas com espaço entre elas para atendimento e com altura final de 2,10 m.
02	Armário inferior em MDF, com portas, prateleiras, gaveteiros, puxadores metálicos lineares, dimensões 4,00x0,50m.
03	Painel em placa de laminado melamínico, cor nogueira.
04	Armário Suspenso em MDF, com portas, dimensões 2,30x0,50m.

ESPECIFICAÇÃO GERAL

OBSERVAÇÕES	
01	Todos os lavatórios e pias são acompanhados de toalheiro de parede na cor branco, dispenser para saboneteira e dispenser para álcool.
02	Os lavatórios de todos ps banheiros terão espelhos de cristal 6mm 50x70 cm, sem moldura com acabamento polido nas arestas. Nos banheiros acessíveis o espelho terá inclinação de 10°.
03	Todos as bacias sanitárias são acompanhadas de dispenser para papel higiênico e ducha higiênica.
04	Todos os ralos são do tipo escamoteável.

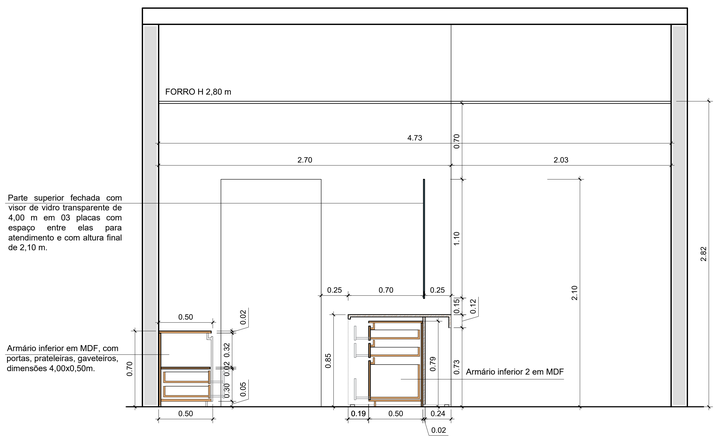

05 RECEPÇÃO - CORTE AA
ESC: 1/20

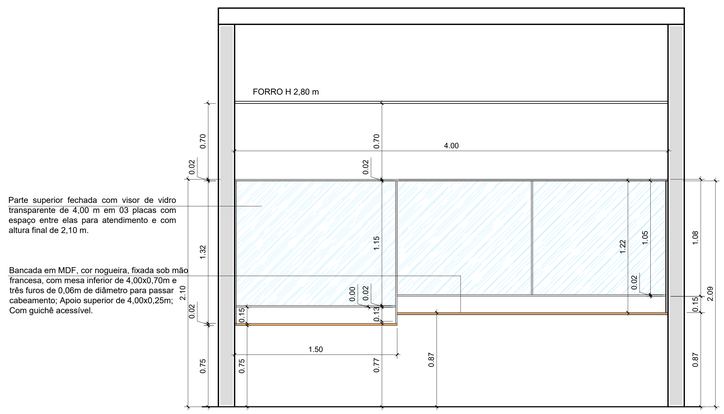

06 RECEPÇÃO - VISTA 04
ESC: 1/20

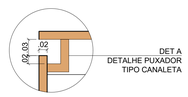

07 DET A - PUXADOR CAVA
ESC: 1/5

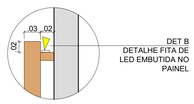

08 DET B - FITA DE LED EMBUTIDA
ESC: 1/5

ENDEREÇO: ESTRADA CONTORNO DO BOSQUE, S/Nº - CRUZEIRO NOVO - BRASÍLIA/DF

PROPRIETÁRIO: HOSPITAL DAS FORÇAS ARMADAS

AUTOR DO PROJETO: JAQUELINE ROCHA - CAU Nº A-108205-1

RESP. TÉCNICO: JAQUELINE ROCHA - CAU Nº A-108205-1

PROPRIETÁRIO: HOSPITAL DAS FORÇAS ARMADAS

AUTOR DO PROJETO: JAQUELINE ROCHA - CAU Nº A-108205-1

RESPONSÁVEL TÉCNICO: JAQUELINE ROCHA - CAU Nº A-108205-1

LOCALIZAÇÃO

Data da Revisão	Nº	Descrição
05 07 2023	00	Emissão Inicial

BST7 PROJETOS
WWW.BST7.COM.BR
CELENA DO CARMO ROCHA - EC - BRASÍLIA - DF

Cliente	Empreendimento
HOSPITAL DAS FORÇAS ARMADAS Av. Contorno do Bosque, S/N - Brasília DF	Centro de Reabilitação

Etapa	Título	Desenho
PROJETO EXECUTIVO	**DETALHAMENTO DE MARCENARIA E MARMORARIA**	**AR 20**
Disciplina: ARQUITETURA		

Escala	Revisão	Coordenação	Desenhista	Responsável Técnico
INDICADA	00	André Cavalli CREA 14771/D-RO	Jaqueline Rocha CAU A-108205-1	Jaqueline Rocha CAU A-108205-1

12-HFA_CR_ARQ_MAR_R00.DWG