

# Projeto Orla no RS



Oficina Estadual Interinstitucional de Capacitação em Gestão de Praias

Porto Alegre – 26 e 27/06/2019

Em 2003

## 1ª e 2ª OFICINAS DE CAPACITAÇÃO DO PROJETO ORLA NO RS



**RESULTADOS:** Três Planos de Intervenção da Orla concluídos  
Arroio do Sal, Capão da Canoa e Torres  
e mais sete municípios com técnicos treinados



## PROJETO ORLA

Decreto Estadual n.º 48.230, de 09 de agosto de 2011

*Institui a Comissão Técnica Estadual no âmbito do Projeto de Gestão Integrada da Orla Marítima, com o objetivo de coordenar as ações voltadas para a implantação, o desenvolvimento e o monitoramento dos Planos de Gestão Integrada e dá outras providências.*

- A FEPAM exercerá a coordenação das atividades desenvolvidas pela CTE/RS em conjunto com a SPU/RS;
- Estrutura da CTE-RS: Presidência (Fepam); Vice-Presidência (SPU/RS); Secretaria Executiva (eleita pelo Plenário) e Plenário

## Decreto Estadual n.º 48.230, de 09 de agosto de 2011

Compete à Comissão Técnica Estadual do Projeto Orla:

- I- divulgar o Projeto de Gestão Integrada da Orla;
- II- articular com os municípios costeiros para o desenvolvimento do Projeto;
- III- selecionar municípios litorâneos prioritários e aptos a participar do Projeto;
- IV- apoiar a organização e acompanhar as atividades;
- V- estimular a participação dos atores da sociedade civil organizada na gestão integrada da Orla;
- VI- supervisionar e analisar os planos de gestão integrada, emitindo parecer final; e
- VII- acompanhar a execução dos planos de gestão.

Comissão (CTE/RS) será constituída por:

- I. FEPAM;
- II. SPU/RS;
- III. Secretaria do Turismo;
- IV. Fundação de Planejamento Metropolitano e Regional - METROPLAN
- V. Comando Ambiental da Brigada Militar
- VI. Superintendência do Porto de Rio Grande
- VII. Companhia Riograndense de Saneamento – CORSAN

Serão convidados a participar:

- I. Procuradoria da República no Rio Grande do Sul;
- II. IBAMA;
- III. ICMBio;
- IV. Capitania dos Portos;
- V. IPHAN;
- VI. UFRGS;
- VII. FURG;
- VIII. UERGS;
- IX. PUC/RS;
- X. FAMURS

## PROJETO ORLA

Decreto Estadual n.º 48.230, de 09 de agosto de 2011

*Institui a Comissão Técnica Estadual no âmbito do Projeto de Gestão Integrada da Orla Marítima, com o objetivo de coordenar as ações voltadas para a implantação, o desenvolvimento e o monitoramento dos Planos de Gestão Integrada e dá outras providências.*

- A FEPAM exercerá a coordenação das atividades desenvolvidas pela CTE/RS em conjunto com a SPU/RS;
- Estrutura da CTE-RS: Presidência (Fepam); Vice-Presidência (SPU/RS); Secretaria Executiva (eleita pelo Plenário) e Plenário

## Diretrizes ambientais para o desenvolvimento do Litoral Norte do RS

### Zoneamento Ecológico Econômico 2000

- ✓ Divisão em zonas ambientais
- ✓ Diretrizes específicas

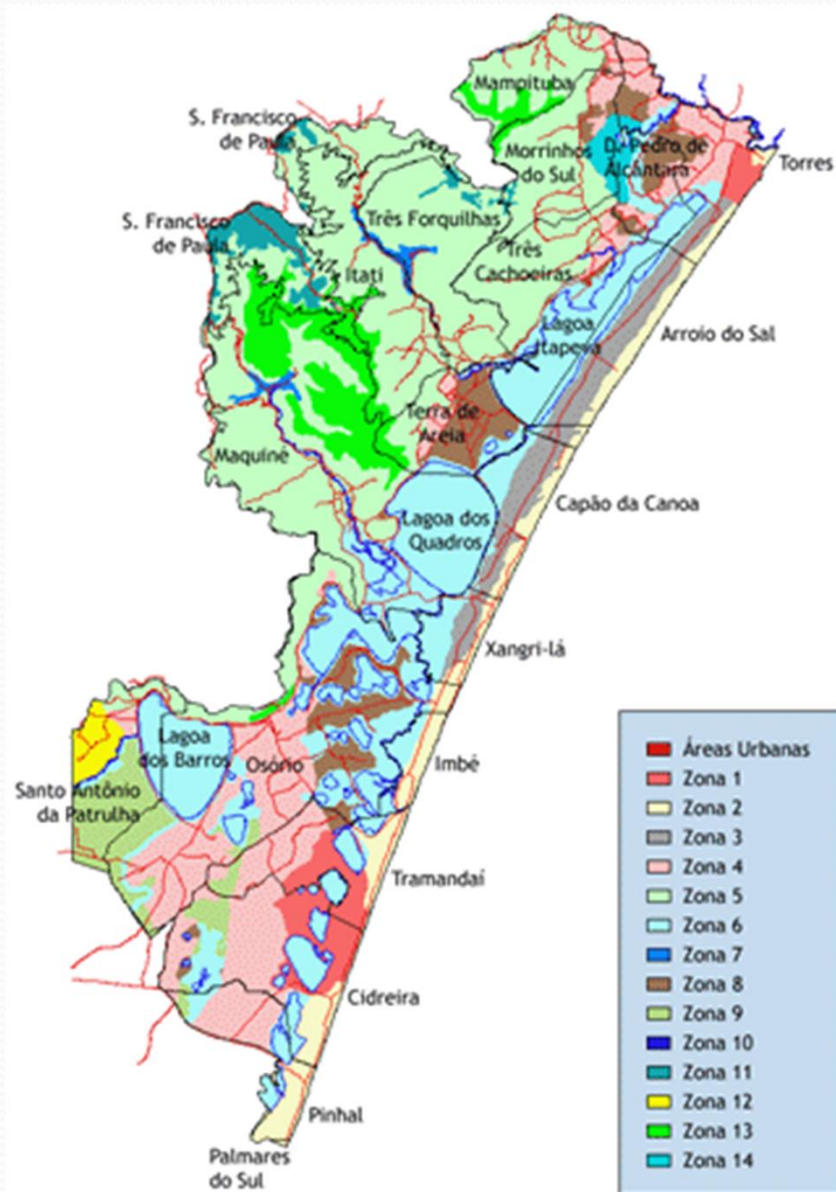

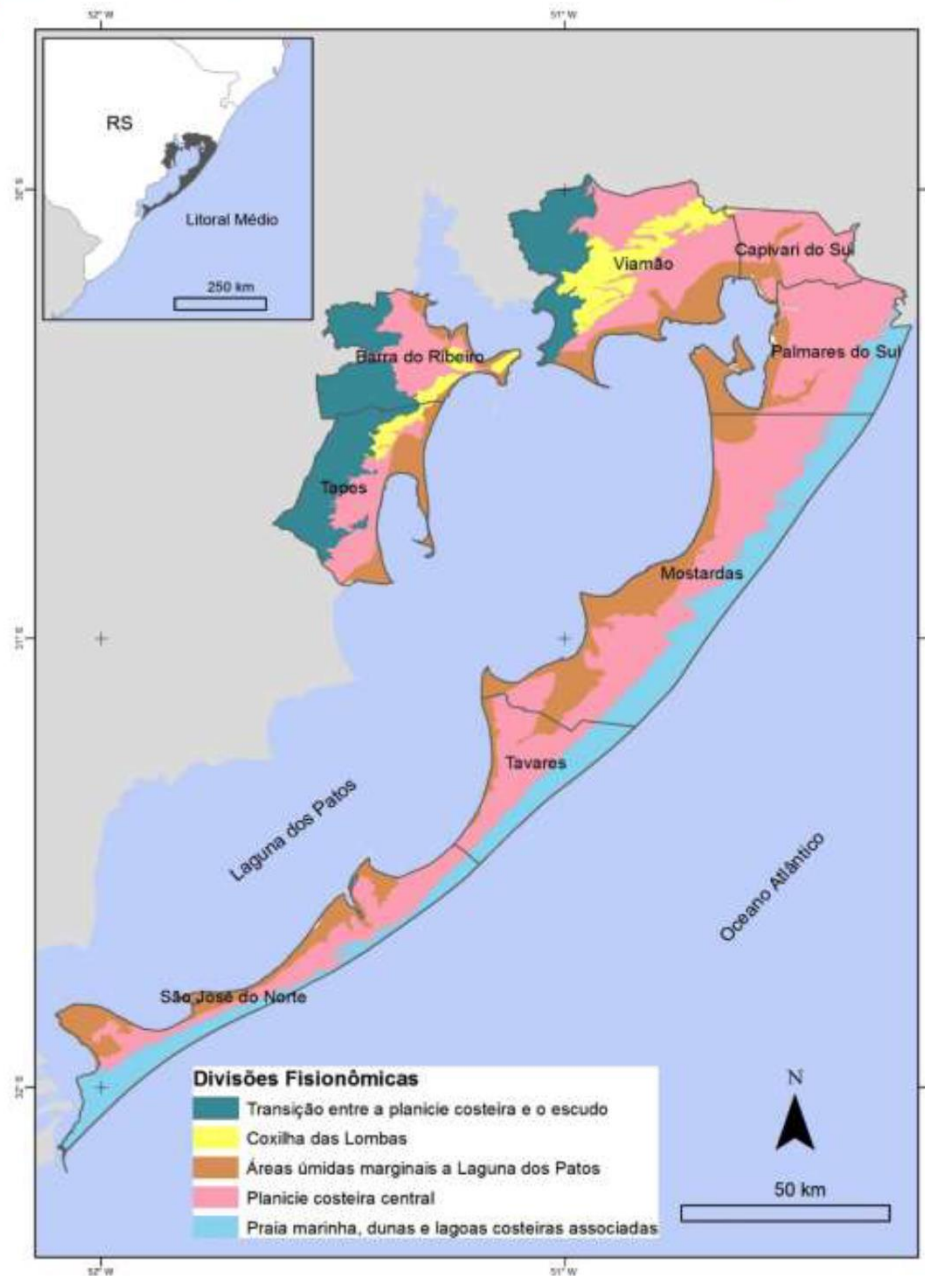

## Diretrizes ambientais para o Litoral Médio do RS

Proposta de ZEE  
2016

- ✓ Divisões fisionômicas
- ✓ Diretrizes específicas



# Obrigada!

Divisão de Planejamento Ambiental – DIPLAN

Fundação Estadual de Proteção Ambiental Henrique Luis Roessler  
FEPAM/RS

E-mail: [diplan@fepam.rs.gov.br](mailto:diplan@fepam.rs.gov.br)

Av. Borges de Medeiros, 261 – Centro – Porto Alegre  
09º. andar – ramais 3288-9411 e 3288-9478

