



Governo Federal

Junho 2023

# SIADS

## FUNIONAMENTO

- Gerenciamento de **itens em Estoque** (entrada, controle, movimentações, requisições, atendimento);
- Controle de **itens patrimoniais** (entrada, movimentações, depreciação, localização, responsáveis, etc...);
- Assinatura eletrônica de **documentos do Siads** (usuários habilitados e/ou terceiros);
- **Consultas gerenciais** (relatórios para auxiliar a tomada de decisão);
- Controle de **bens de terceiros**.
- Gerenciamento da frota de **veículos próprios e de terceiros**.

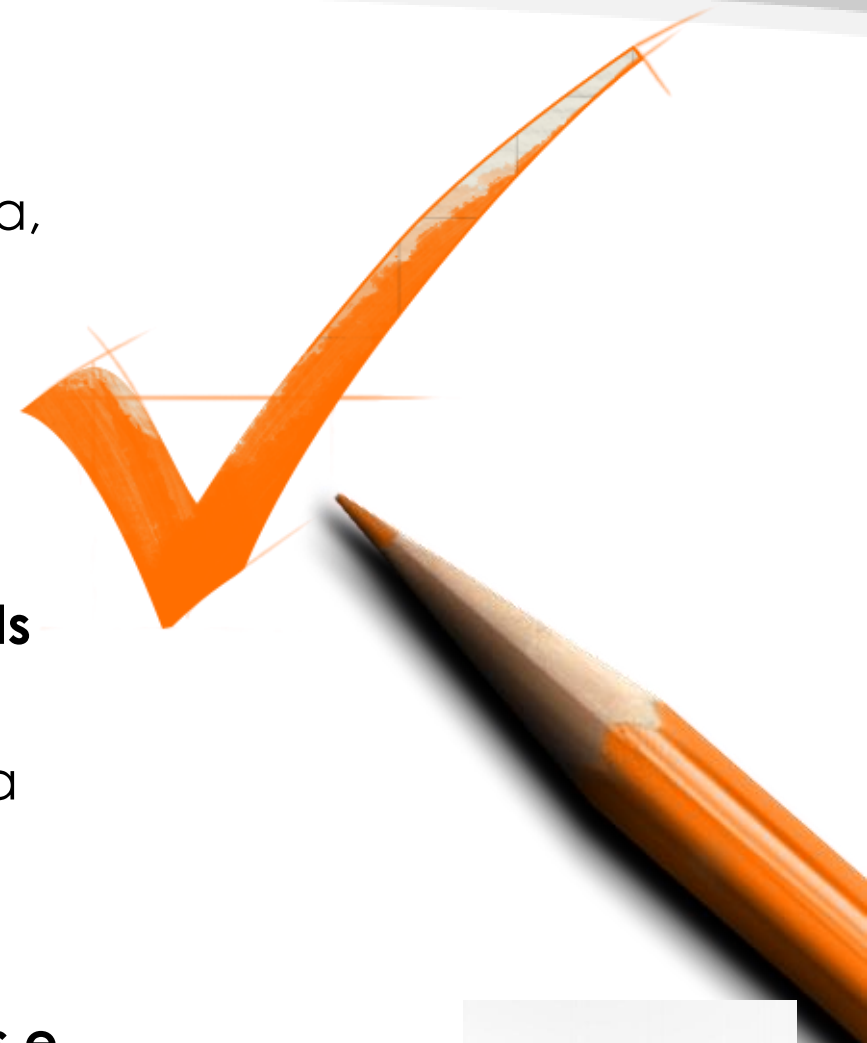

- Redução da vulnerabilidade da Administração Pública;
- Geração de informações necessárias à tomada de decisão;
- Gestão à nível de órgão, com a integração de todas as unidades.
- Gerenciamento de almoxarifado, patrimônio e frota de veículos, adequado às legislações pertinentes;
- Agilidade na realização das atividades que rotineiramente são executadas no dia a dia, tais como:
  - ✓ Requisição de materiais e veículos;
  - ✓ Controle de tráfego, manutenção e abastecimento de veículo;
  - ✓ Recebimento e movimentação de bens;
  - ✓ Depreciação de bens patrimoniais;
  - ✓ Inventário de bens móveis eletrônico;
  - ✓ Informação de custo.
  - ✓ **Conciliação Contábil automática, SIADS x SIAFI**, com envio de e-mail para o gestores identificados no cadastro da UG.



# SIADS

*CADASTRO E  
TABELAS DE APOIO*

*ESTOQUE WEB*

*PATRIMÔNIO /  
DEPRECIÇÃO*

*DOAÇÕES.GOV*

*TRANSPORTE*



- Subsidiar o gerenciamento dos procedimentos de recepção, armazenamento, requisições e distribuição de materiais, através de informações atualizadas de estoques.
- Almoxarifados descentralizados
- Gestão de vários endereços de armazenamento dos materiais e gestão de lote e validade de vencimento dos materiais.
- Autorizador de requisições (opcional).
- Autorizador de processos de destinação de materiais em estoque.
- Possibilitar o registros de Centros de Custos no atendimento de requisição de materiais de consumo, aba Detacusto (objeto de custo), no CPR.
- Possibilitar que o fato administrativo seja efetuado concomitantemente com o registro contábil.

# Estoque - Módulos

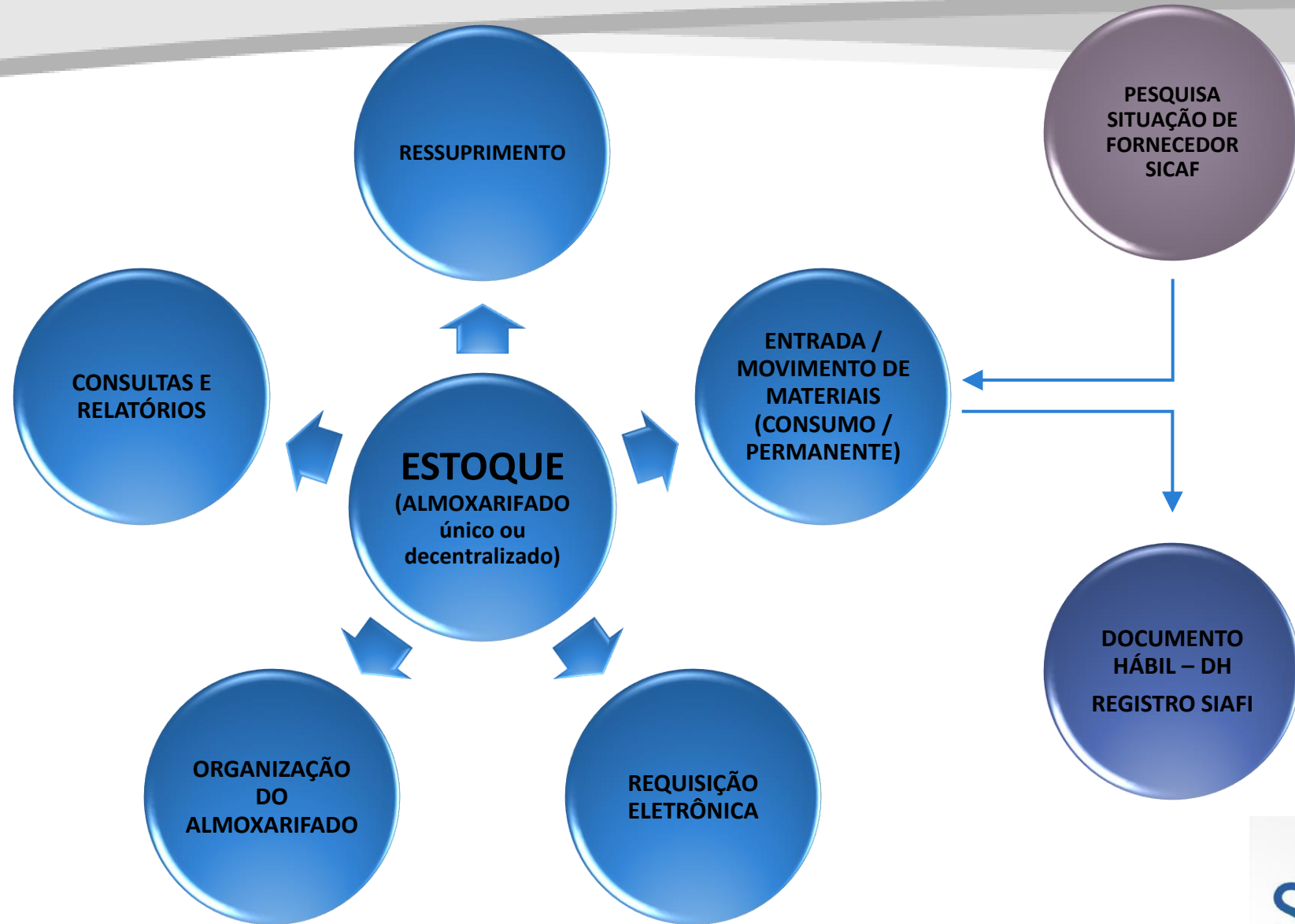



- **Permitir o controle efetivo dos bens patrimoniais próprios e de terceiros.**
- **Numeração única dos bens.**
- **Possibilitar que o fato administrativo seja efetuado concomitantemente com o registro contábil.**
- **Registrar as depreciações dos bens patrimoniais.**
- **Ajustar a depreciação inicial nos órgãos em implantação on-line no sistema SIAFI.**
- **Inventário eletrônico na web - Aplicativo coletor de dados com dispositivo móvel (celular, tablete) , sistema operacional Android para coleta de informações gravadas em código de barras ou leitora própria para informações embarcadas em tags de RFID (Radio Frequency Identification).**

# Patrimônio - Módulos

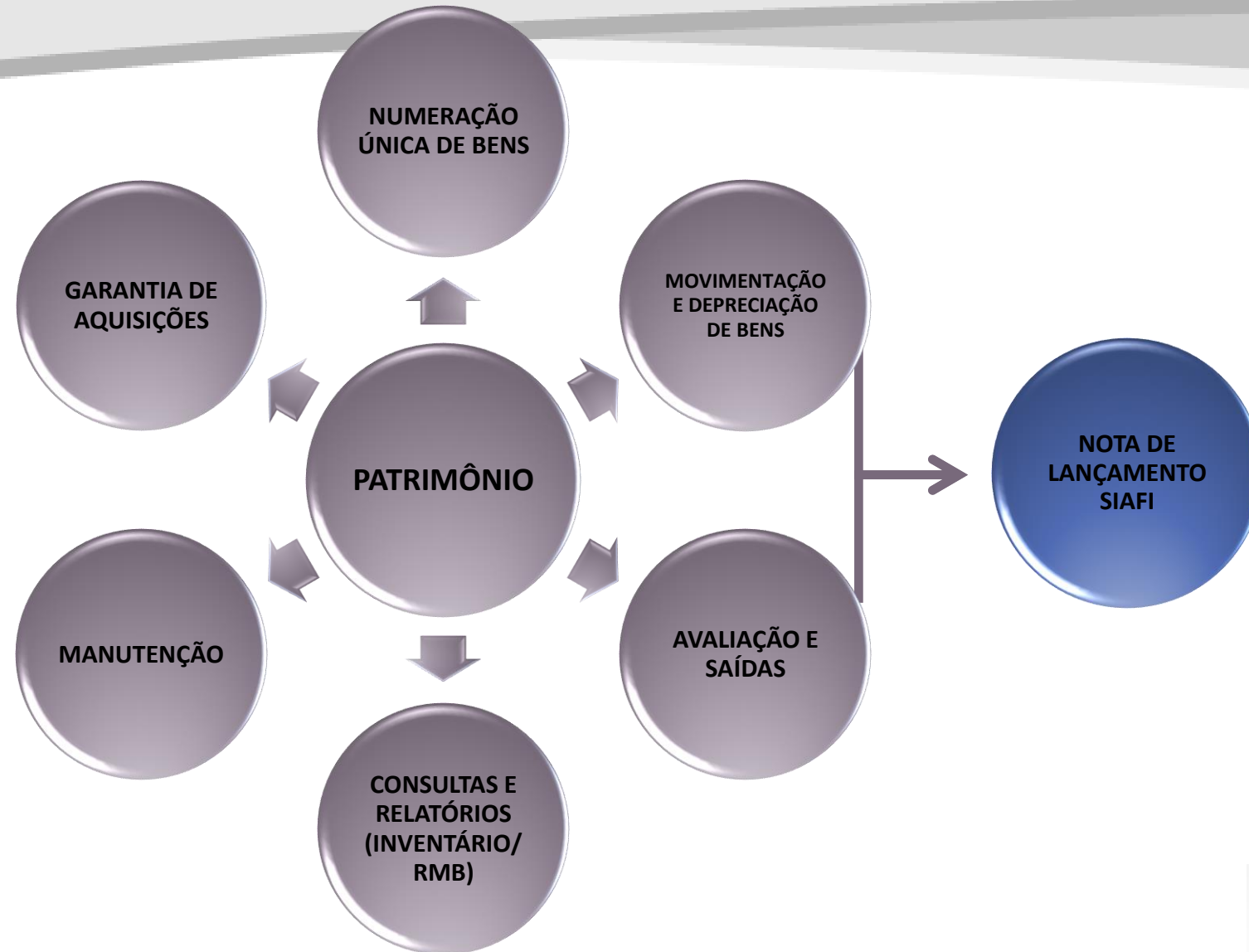



## ■ Inventário Eletrônico em ambiente web com funcionalidade mobile



A screenshot of the SIADS web interface. The header shows 'SIADS' logo, a hamburger menu, 'Usuário: FABIO', and 'Uasg: 170531'. The main content area is titled 'Listar Inventários Siads' and includes a 'Filtros' section with fields for 'Código da UORG', 'CPF do Coletor', 'Data de início e final de abertura', and 'Situação' (radio buttons for 'Em Processo de Coleta' and 'Coleta Finalizada e Fechados'). A 'Filtrar' button is present. Below the filters are sorting options: 'Código Uorg', 'Data de Abertura', and '5 por página'. An orange alert box displays the message: 'Atenção! Não foram encontrados inventário para a pesquisa realizada.' The footer contains 'Siads Web - sistema de administração de bens Todos os direitos reservados.' and 'Versão 2.5.0'.

- **Inventário Eletrônico em ambiente web com funcionalidade RFID**  
PROTOCOLO DE COMUNICAÇÃO COM AS LEITORAS DE RFID





- **Administrar a frota de veículos próprios e terceirizados.**
- **Gerenciar o quadro de motoristas (oficiais, credenciados e terceirizados).**
- **Subsidiar o PAAV – Plano Anual de Aquisição de Veículos**
- **Emissão de alertas : de vencimento das habilitações dos motoristas, de vencimento de licenciamento e próxima troca de óleo.**

# Transporte - Módulos

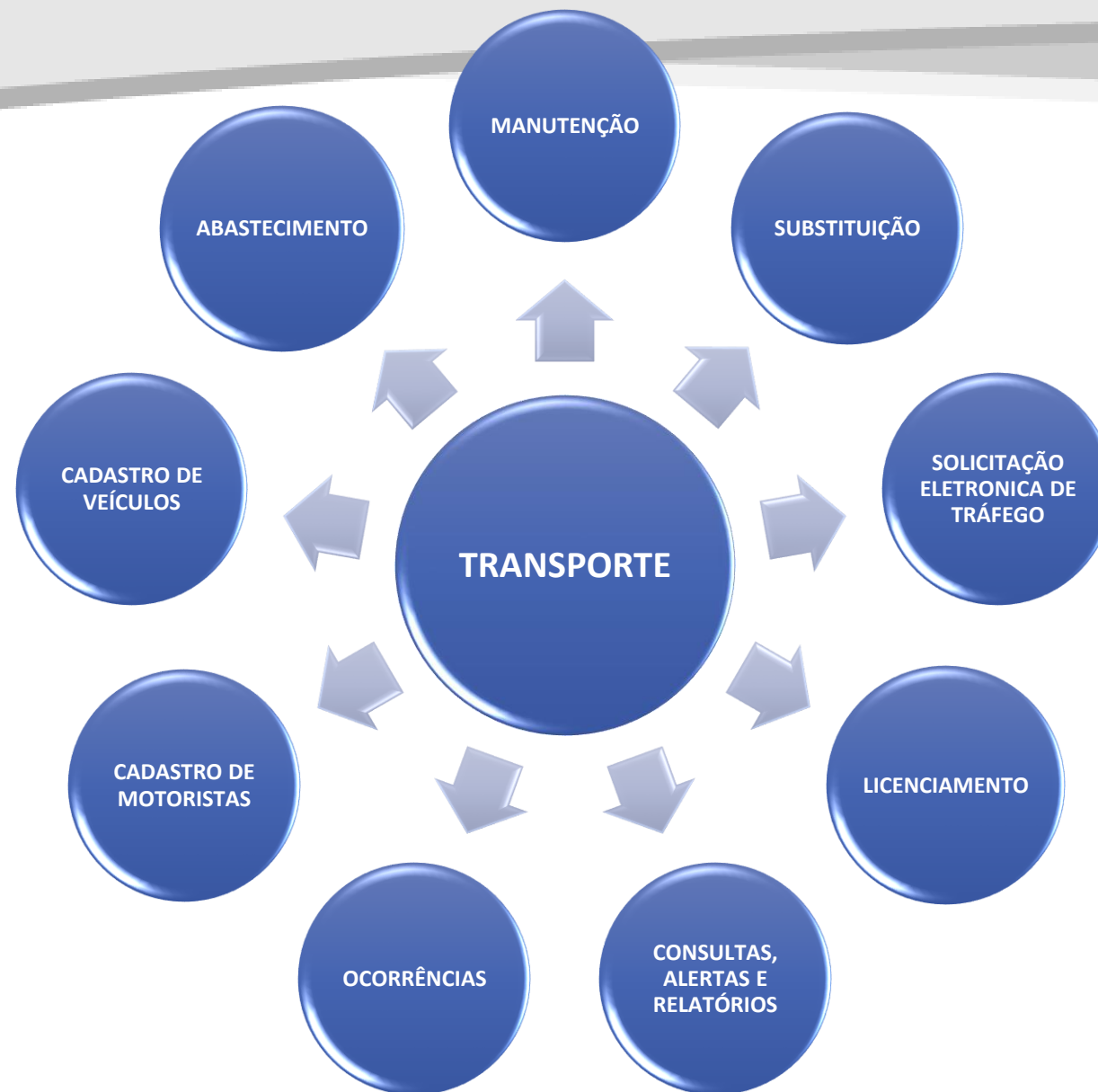

# FORMAS DE ACESSO AO SISTEMA

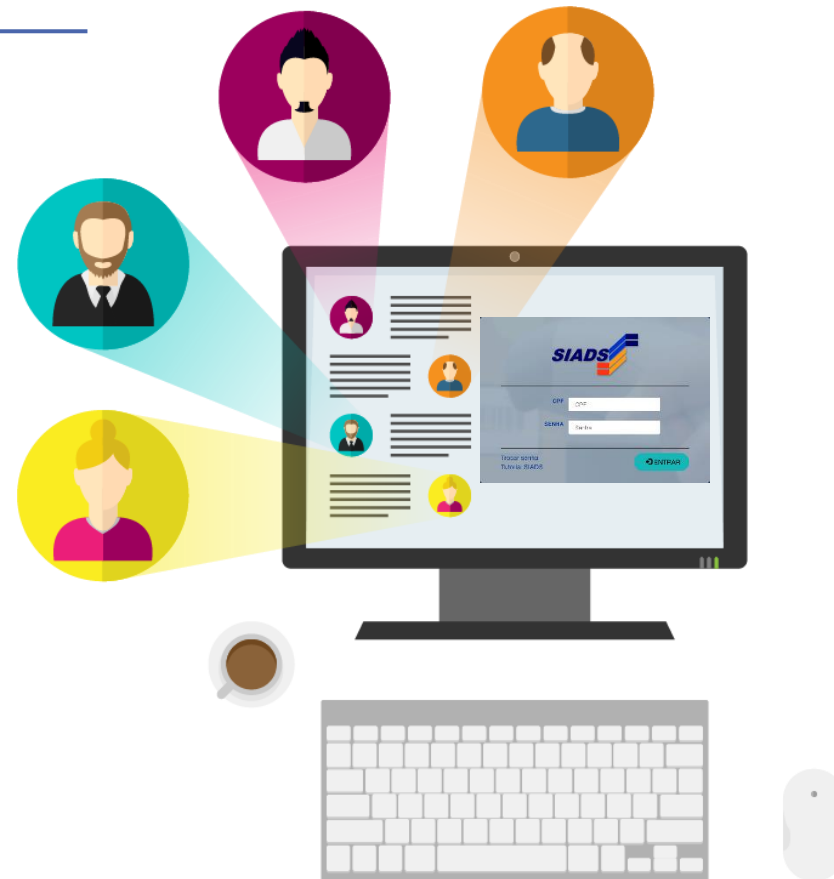

Habilitação de usuários do sistema SIADS através do Senha Rede para o grande porte/WEB.  
Vinculação de perfis a usuários no ambiente WEB.

# FORMAS DE IMPLANTAÇÃO

## • MANUAL



### • CARACTERÍSTICAS:

- REGISTRO DE DADOS POR DIGITAÇÃO
- MAIOR CONHECIMENTO DE PATRIMÔNIO E ESTOQUE
- CORREÇÃO DE DIVERGÊNCIAS DURANTE PROCESSO DE IMPLANTAÇÃO
- INDICADO PARA PEQUENA BASE DE DADOS

## • AUTOMATIZADA



### • CARACTERÍSTICAS:

- PROCESSO CÉLERE
- MIGRAÇÃO POR MEIO DE AUXÍLIO DE PROGRAMA DE CORRELAÇÃO DE DADOS
- CORREÇÃO DE DIVERGÊNCIAS ANTERIOR AO PROCESSO DE MIGRAÇÃO
- INDICADO PARA GRANDE BASE DE DADOS

# SUPORTE TÉCNICO À IMPLANTAÇÃO

- **On Line**



- **CARACTERÍSTICAS:**

- FACILIDADE NO PROCESSO DE APRENDIZAGEM ATRAVÉS DE VÍDEOS/TUTORIAIS PUBLICADOS NO PORTAL <https://gov.br/patrimonio>
- MELHOR COMUNICAÇÃO ENTRE EQUIPES SIADS/ÓRGÃOS ATRAVÉS DE REUNIÕES ON LINE.
- ATENDIMENTO DE CHAMADOS ABERTOS VIA PORTAL DE SERVIÇOS ATRAVÉS DO LINK: <https://portaldeservicos.economia.gov.br>



Integridade e tempestividade das informações.



Otimização de recursos. (CATMAT / COMPRAS / CONTRATOS)



Granularidade das informações de custos. ( ESTOQUES / DEPRECIÇÃO )

- Manter
- Otimizar
- Desenvolver
- Planejar



---

**Boas Práticas, Otimização do uso do recurso público, informações qualificadas e uniformes.**

**Muito obrigado**