

TEATRO PLÍNIO MARCOS - Especificações técnicas

Lotação: 517 Lugares.

Camarim: 02 camarins de 29m² com capacidade de 20 pessoas cada.

Palco:

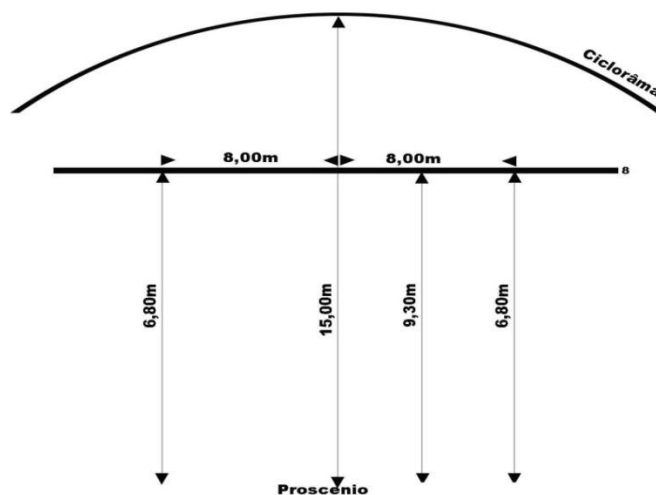
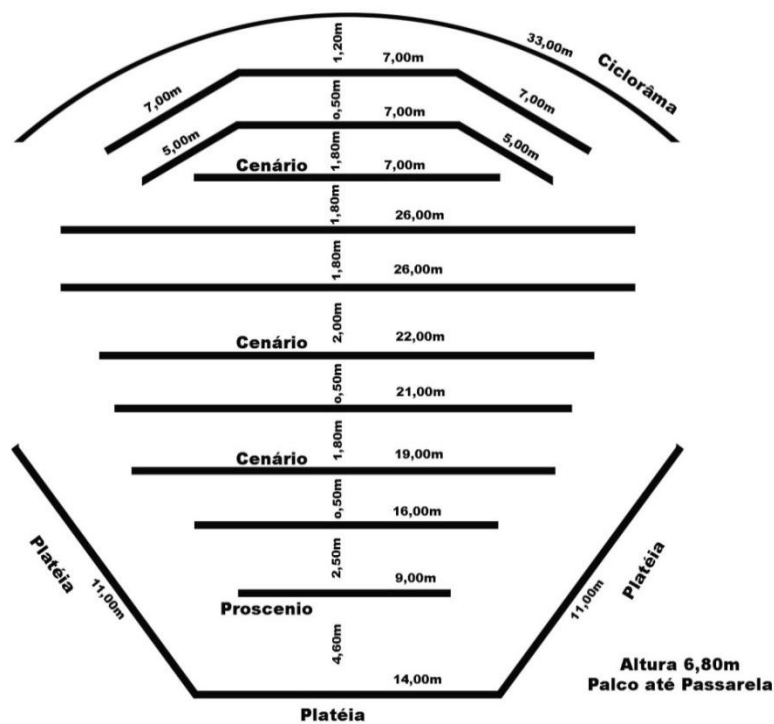

EQUIPAMENTO DE ILUMINAÇÃO:

- 01 mesa de luz digital, Smartfade com 48/96 canais;
- 200 linhas em canais dimerizados;
- 20 refletores PC 1000W;
- 28 Elipsoidais de 1000W;
- 18 refletores Par 64 #5
- 08 refletores Par 64 #2;
- 13 Fresnéis Telem 1000W;
- 01 Canhão;
- Voltagem 220V;
- 08 Varas de luz de palco e plateia:
- Cabine de controle.
- * Não dispomos de extensões, máquina de fumaça e sistema de áudio.
- * As tomadas de energia são de modelo steck:



Modelo steck

- ↑ 001 a 203 Tomadas Luz Cênicas (Varas)
- ↑ 204 a 225 Tomadas Luz Cênicas (Varas)
- ↑ 226 a 242 Tomadas Luz Cênicas (Chão)

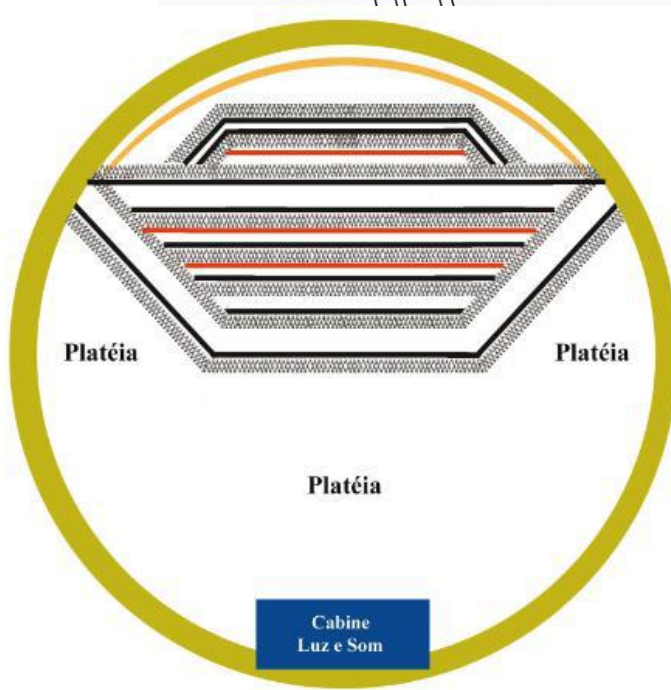
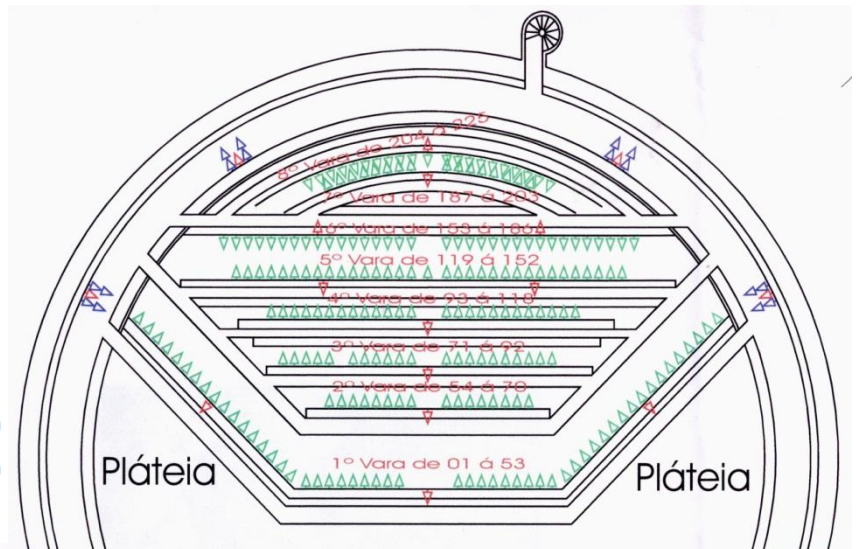

Legendas:

- Passarelas
- Varas de Luz
- Varas de Cenário

EQUIPAMENTO DE SOM

- 01 mesa de som 01V/96 canais Yamaha
- 02 caixas de graves
- 02 caixas subgrave
- 06 pedestais para microfone

INSTALAÇÃO DE SEGURANÇA

- Sinalização (Saídas de Emergência, Não Fume, extintor de incêndio, mangueiras, Brigada de incêndio, luz de emergência).

RECURSOS HUMANOS EXISTENTES NO TEATRO

01 Contrarregra, 01 Cenotécnico, 02 Técnicos de Iluminação responsáveis pela montagem, temporada e desmontagem no espaço. O Teatro Plínio Marcos possui ainda: porteiro, vigilante, equipe de limpeza, brigadista, bilheteiro e electricista.

ATENDIMENTO AO PORTADOR DE DEFICIÊNCIA

- Acesso com rampa;
- Banheiros e plateia com corrimão são adaptados para portadores de deficiência.

ÁREA DE PREPARAÇÃO DO ESPETÁCULO E PLATEIA

- 02 camarins de 29m² com capacidade para 20 pessoas cada;
- Acesso de cenário ao palco pelos fundos do Teatro;
- Palco semiarena com piso em madeira;
- 517 lugares na plateia;
- 27m de largura e 14m de profundidade, sem coxias laterais (presentes ou não no espaço);
- 6,50m de altura até as varas e passarelas para montagem de iluminação e cenário;
- Urdimento com 08 passarelas;
- 03 varas para cenário fixas.

Obs.: Não possuímos ar condicionado, equipamentos para cenografia e linóleo.

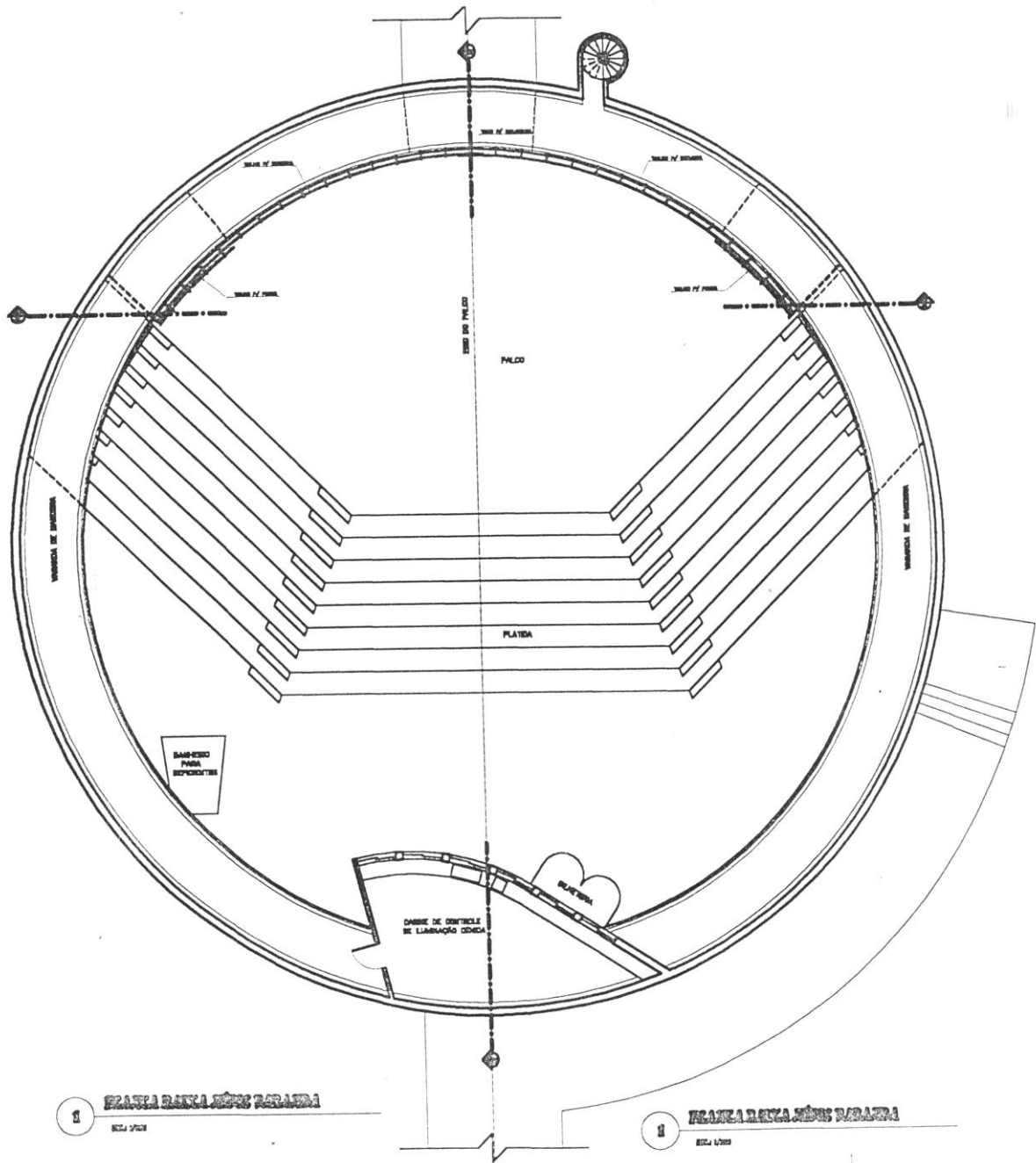

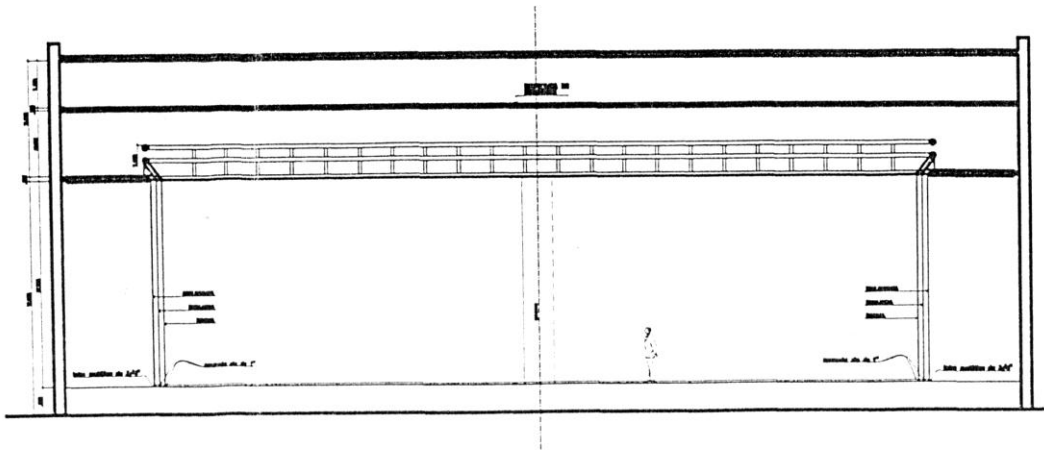

8 **SEÇÃO 01-01**
Escala 1/20

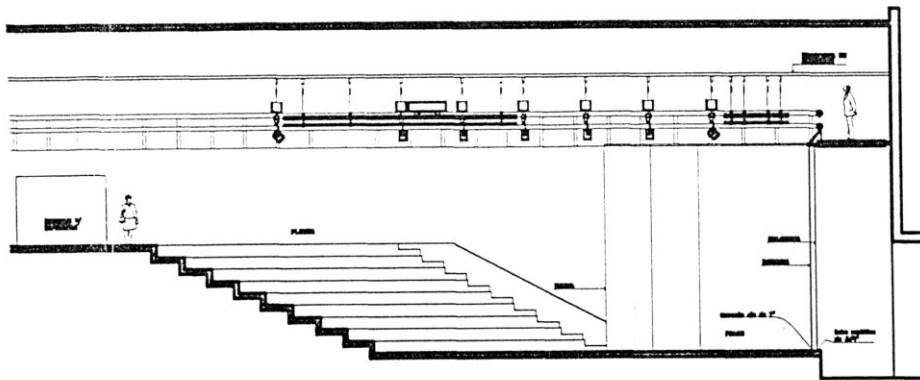

8 **SEÇÃO 02-01**
Escala 1/20

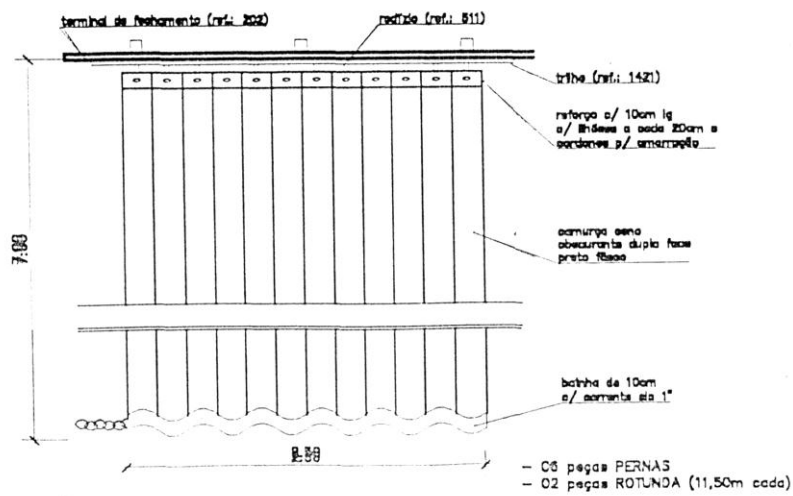

8 **DETALHE DO PÉDREGO E DO PÉDREGO**
Escala 1/10