

CENTRO CULTURAL ALDEIA DE ARCOZELO

PARCELA DESMEMBRADA DA FAZENDA DE ARCOZELLO E OUTRAS, CONSTANTE DOS REGISTROS DO LIVRO DE TRANSCRIÇÃO DAS TRANSMISSÕES Nº 3-F, FOLHA 051, NÚMERO DE ORDEM 576, DATADO DE 09 DE DEZEMBRO DE 1931, EM PÁGINAS 140, 152, 154, 175, 188, 189, E 190 DO LIVRO 3-C; AINDA AS PÁGINAS 2, 12, 20, 27, 33, 59, 61, 96, 97, 107, 110, 124, 131, 54, 164, 167, 169 E 189 DO LIVRO 3-D; E AS PÁGINAS 5, 10, 28, 50, 53, 67, 124, 126 E 147 DO LIVRO 3-E; E AINDA PÁGINA 62 DO LIVRO 3-L, TODOS DO 2º CARTÓRIO DO 2º OFÍCIO DE VASSOURAS, QUE JUNTAS TOTALIZAM UMA ÁREA DE 140 ALQUEIRES.

MEMORIAL DESCRITIVO SINTÉTICO							
LADOS		AZIMUTE (UTM)		DISTÂNCIA (UTM)		COORDENADAS UTM	
Vértices	Vértices			metros		N metros	E metros
V 001	V 002	95°57'55"	28.19	7521798.78	662397.52		
V 002	V 003	99°59'04"	8.48	7521797.31	662405.87		
V 003	V 004	121°16'21"	24.20	7521784.75	662426.55		
V 004	V 005	128°08'33"	13.15	7521776.63	662436.89		
V 005	V 006	139°12'24"	57.26	7521733.28	662474.30		
V 006	V 007	142°34'12"	57.27	7521687.80	662509.11		
V 007	V 008	107°41'04"	11.59	7521684.28	662520.15		
V 008	V 009	101°46'40"	12.49	7521681.73	662532.38		
V 009	V 010	134°06'19"	25.36	7521664.08	662550.59		
V 010	V 011	91°38'50"	32.35	7521663.15	662582.93		
V 011	V 012	160°26'47"	9.23	7521654.45	662586.02		
V 012	V 013	214°40'05"	5.36	7521650.04	662582.97		
V 013	V 014	206°18'22"	28.70	7521624.31	662570.25		
V 014	V 015	204°21'47"	14.67	7521610.95	662564.20		
V 015	V 016	222°29'50"	5.34	7521607.01	662560.59		
V 016	V 017	169°11'18"	2.93	7521604.13	662561.14		
V 017	V 018	201°33'52"	47.15	7521560.28	662543.81		
V 018	V 019	194°36'28"	9.24	7521551.34	662541.48		
V 019	V 020	180°00'00"	14.35	7521536.99	662541.48		
V 020	V 021	164°39'55"	22.69	7521515.11	662547.48		
V 021	V 022	157°16'22"	41.03	7521477.27	662563.33		
V 022	V 023	161°16'22"	42.17	7521437.33	662576.87		
V 023	V 024	243°58'16"	99.90	7521393.49	662487.10		
V 024	V 025	234°42'21"	51.72	7521363.61	662444.89		
V 025	V 026	242°08'46"	6.16	7521360.73	662439.44		
V 026	V 027	351°29'40"	20.28	7521380.79	662436.44		
V 027	V 028	354°32'20"	20.80	7521401.50	662434.46		
V 028	V 029	346°09'30"	41.42	7521441.72	662424.55		
V 029	V 030	344°16'17"	25.05	7521465.83	662417.76		
V 030	V 031	342°04'00"	32.15	7521496.42	662407.86		
V 031	V 032	339°17'10"	56.06	7521548.86	662388.03		
V 032	V 033	252°17'58"	1.48	7521548.41	662386.62		
V 033	V 034	340°16'51"	10.02	7521557.84	662383.24		
V 034	V 035	36°05'06"	1.46	7521559.02	662384.10		
V 035	V 036	340°29'28"	12.49	7521570.79	662379.93		
V 036	V 037	277°30'44"	0.92	7521570.91	662379.02		
V 037	V 038	342°07'55"	8.31	7521578.82	662376.47		
V 038	V 039	345°47'20"	12.71	7521591.14	662373.35		
V 039	V 040	348°33'45"	17.60	7521608.39	662369.86		
V 040	V 041	350°17'28"	23.30	7521631.36	662365.93		
V 041	V 042	4°04'51"	76.30	7521707.47	662371.36		
V 042	V 043	1°55'58"	43.58	7521751.03	662372.83		
V 043	V 044	21°09'41"	2.99	7521753.82	662373.91		
V 044	V 045	4°47'17"	9.70	7521763.49	662374.72		
V 045	V 046	1°26'21"	15.93	7521779.41	662375.12		
V 046	V 047	356°56'19"	6.18	7521785.58	662374.79		
V 047	V 048	345°05'37"	7.35	7521792.68	662372.90		
V 048	V 049	334°29'29"	6.55	7521798.59	662370.08		
V 049	V 001	349°06'52"	3.18	7521801.71	662369.48		

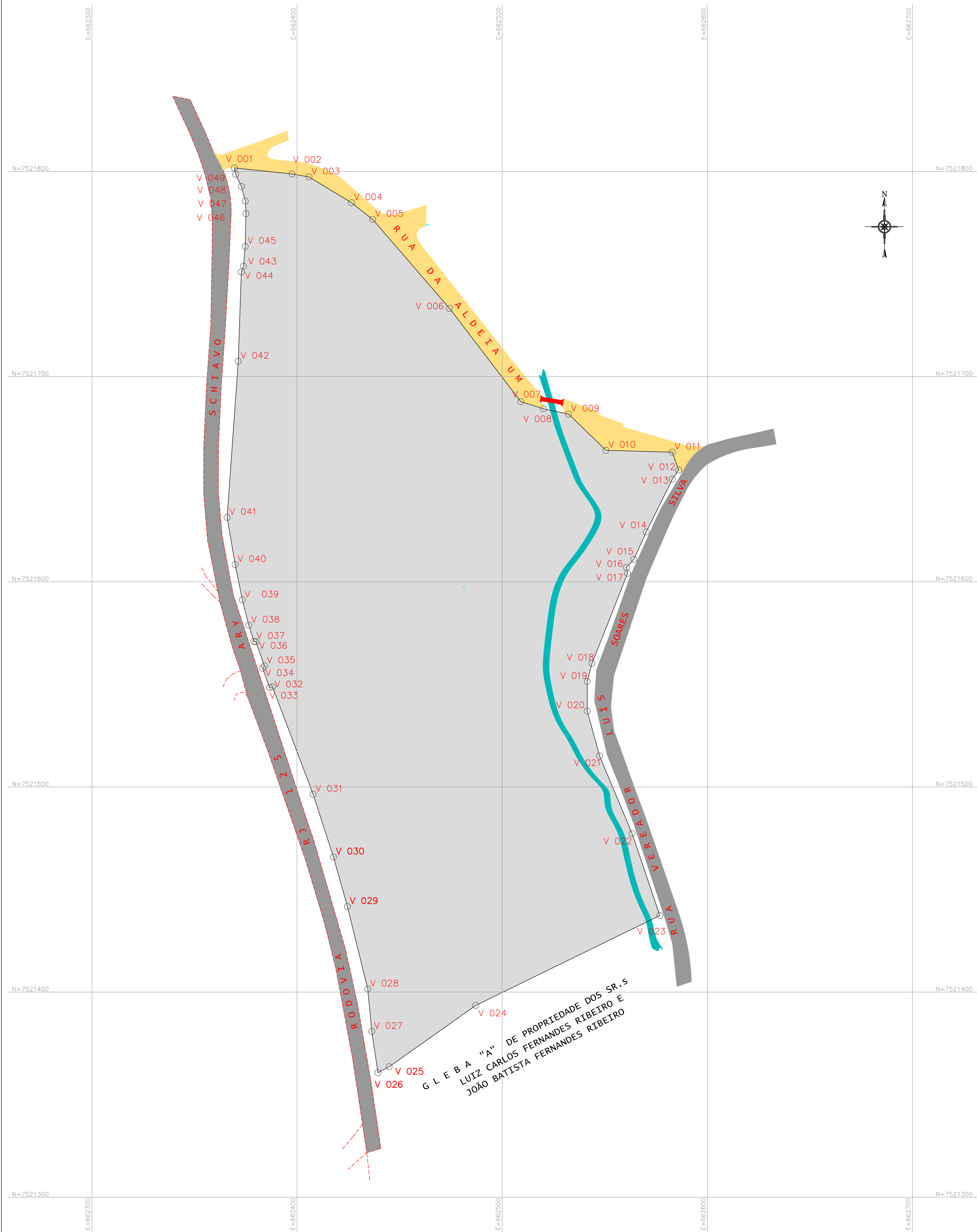

PLANTA DE SITUAÇÃO
ESCALA APROXIMADA: 1:10.000 ARCOZELO - MIGUEL PEREIRA/RJ



PROJEÇÃO UNIVERSAL TRANSVERSA DE MERCATOR - UTM SRG - SRG42000 MC: 51° E CM = 3744'54,02" K: 1.00275277 VÉRTICE BASE LG 001 Lot: 82°34'23,80776" S Long: 13°01'03,14920" E	<p>CONVENÇÕES</p> <ul style="list-style-type: none"> VÉRTICES TIPO "M" RODovia ESTADUAL RJ 125 ARRUJAMENTO NÃO PAVIMENTADO ARRUJAMENTO PAVIMENTADO ÁREA TOTAL DO IMÓVEL CURSO D'ÁGUA - RIO DO SACO PONTE DE MADEIRA
---	--

PLANTA DO IMÓVEL GEORREFERENCIADO	
IMÓVEL:	ESPAÇO CULTURAL ALDEIA DE ARCOZELO.
ENDEREÇO:	AVENIDA EMBAIADOR PHASCOAL CARLOS MAGNO, Nº 450 - ARCOZELO/RJ.
REGISTRO:	REGISTRO:
CNS:	09.089-6/CARTÓRIO DO 2º OFÍCIO DE VASSOURAS.
MUNICÍPIO:	PATY DO ALFERES.
ESTADO(UF):	RI DE JANEIRO.
DATA:	MARÇO DE 2019.
ÁREA (ha):	UTM: 57,6
ÁREA (m²):	UTM: 57.913,58
PERÍMETRO (m):	UTM: 1.126,81

DECLARAÇÃO DOS CONFRONTANTES:
CONCORDAMOS COM AS MEDIDAS APRESENTADAS NESTA PLANTA E MEMORIAL ANEXO, NOS ESPAÇOS EM QUE O IMÓVEL DA COMARCA DE PETROPÓLIS, PERTENCENTE A FUNDAÇÃO NACIONAL DAS ARTES - FUNARTE FAZ CONFRONTAÇÃO COM IMÓVEL DE NOSSA PROPRIEDADE.

JOÃO BATISTA FERNANDES RIBEIRO C.P.F.: 105.444.027-15 GLEBA "A" Matrícula nº 108 - Livro 2-A Cartório 2º Ofício de Vassouras CNS: 09.069-6	LUIZ CARLOS FERNANDES RIBEIRO C.P.F.: 788.895.887-72 GLEBA "A" Matrícula nº 108 - Livro 2-A Cartório 2º Ofício de Vassouras CNS: 09.069-6
---	--

MIGUEL ÂNGELO ORONÓZ PROENÇA
C.P.F.: 135.276.227-72
PRESIDENTE - FUNDAÇÃO NACIONAL DE ARTES - FUNARTE
C.N.P.J.: 26.963.660/0002-42

PARÁGRAFO 4 DO ART. 213 DA LEI 6.015/73
"VERIFICANDO A QUALQUER TEMPO NÃO SEREM VERDADEIROS OS FATOS CONSTANTES DO MEMORIAL DESCRITIVO, RESPONDERÃO OS REQUERENTES E O PROFISSIONAL QUE ELABOROU PELOS PREJUÍZOS CAUSADOS, INDEPENDENTE DAS SANÇÕES DISCIPLINARES E PENAS"
ATESTO, SOB PENA DA LEI, SEREM VERDADEIRAS TODAS AS INFORMAÇÕES APRESENTADAS NESTA PLANTA E NO MEMORIAL DESCRITIVO QUE ACOMPANHAM O PRESENTE LAUDO.

MIGUEL ÂNGELO ORONÓZ PROENÇA
C.P.F.: 135.276.227-72
PRESIDENTE - FUNDAÇÃO NACIONAL DE ARTES - FUNARTE
C.N.P.J.: 26.963.660/0002-42

LUIZ CLAUDIO DE ANDRADE
CFT: BR-20084317-6
Técnico Agrimensor/Geomensurador
Responsável Técnico

Data:	TRT/CFT-BR Nr:	Escala:	Prancha:	Rev.:
JAN/19	BR20190090326	1/750	Única	00