

RIDER TÉCNICO – GALERIA FLÁVIO DE CARVALHO

COMPLEXO SP



GALERIA FLÁVIO DE CARVALHO

ILUMINAÇÃO CÊNICA E SISTEMA DE ÁUDIO

- A GALERIA FLÁVIO DE CARVALHO NÃO CONTA COM RECURSOS TÉCNICOS DE ILUMINAÇÃO E SONORIZAÇÃO.
- OS EQUIPAMENTOS DE ILUMINAÇÃO E SISTEMA DE ÁUDIO SÃO DE RESPONSABILIDADE DA PRODUÇÃO.

- A REPOSIÇÃO DE LÂMPADAS QUEIMADAS SÃO DE RESPONSABILIDADE DA PRODUÇÃO.
- A GALERIA NÃO POSSUI ADAPTADORES PARA AS TOMADAS NEM POSSUI EXTENSÕES ELÉTRICAS.
- MÁQUINA DE FUMAÇA E GLICERINA SÃO DE RESPONSABILIDADE DA PRODUÇÃO.
- A GALERIA NÃO SE RESPONSABILIZA PELA LOCAÇÃO DE NENHUM TIPO DE EQUIPAMENTO DE ILUMINAÇÃO CÊNICA OU DE SISTEMA DE ÁUDIO.

ESPAÇO

- ÁREA LIVRE: 159,19m².
- DIMENSÕES: 12,37m x 12,46m.
- ALTURA MÍNIMA DAS PAREDES: 3,75m.
- PAREDE: REBOCADA, EMASSADA, LIXADA E PINTADA COM TINTA A BASE D'ÁGUA COR BRANCA.
- TETO: FORRO ACÚSTICO EM PLACAS DE LÃ MINERAL ACABAMENTO BRANCO.
- PISO: PISO CIMENTADO LISO PINTADO

CONSIDERAÇÕES:

- 1- ACESSIBILIDADE NA EDIFICAÇÃO:
 - BANHEIRO PARA PESSOAS COM DEFICIÊNCIA.

RECURSOS HUMANOS

- ADMINISTRADOR
- SECRETÁRIO TEATRAL
- BILHETEIRA
- TÉCNICO DE LUZ
- TÉCNICO DE SOM
- PORTEIRO
- BOMBEIRO CIVIL
- EQUIPE DE LIMPEZA

CONSIDERAÇÕES:

- 1- É DE RESPONSABILIDADE DA PRODUÇÃO OS PROFISSIONAIS TÉCNICOS: OPERADOR DE LUZ E OPERADOR DE SOM QUE FICARÃO RESPONSÁVEIS PELAS OPERAÇÕES DAS MESAS DE LUZ E SOM.
- 2- CENÓGRAFO E CENOTÉCNICO SÃO DE RESPONSABILIDADE DA PRODUÇÃO ASSIM COMO A MONTAGEM DO CENÁRIO.

- 3- A ADMINISTRAÇÃO DARÁ SUPORTE TÉCNICO E ORIENTAÇÃO PARA OS PROFISSIONAIS DA PRODUÇÃO QUE ESTARÃO EFETIVAMENTE DESENVOLVENDO O TRABALHO.
- 4- A GALERIA NÃO DISPÕE DE CONTRARREGRA PARA SERVIÇOS DE PALCO, CARREGADORES E NEM DE CAMAREIRA.
- 5- TODAS AS DÚVIDAS RELACIONADAS AO FUNCIONAMENTO DO ESPAÇO DEVEM SER TRATADAS DIRETAMENTE COM O ADMINISTRADOR.

COMPLEXO CULTURAL SP

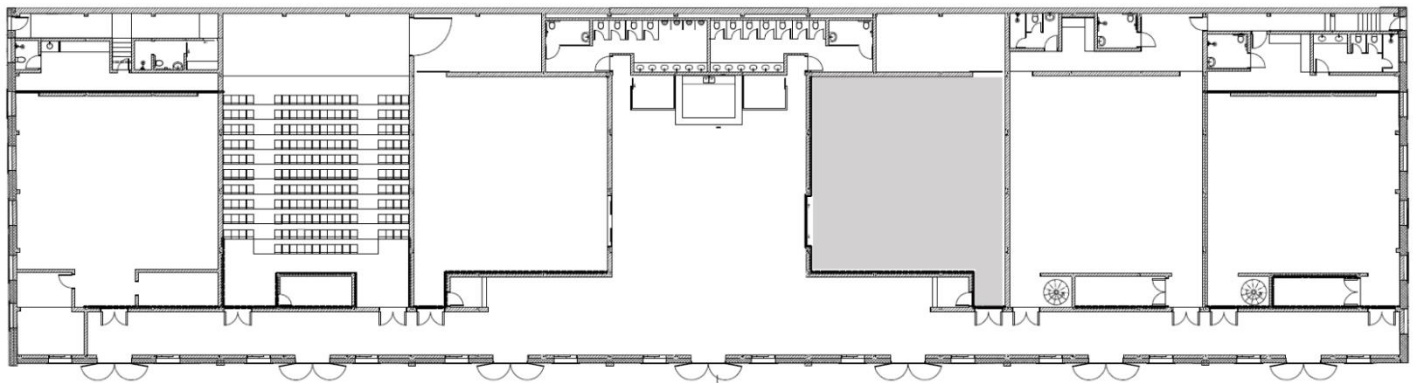
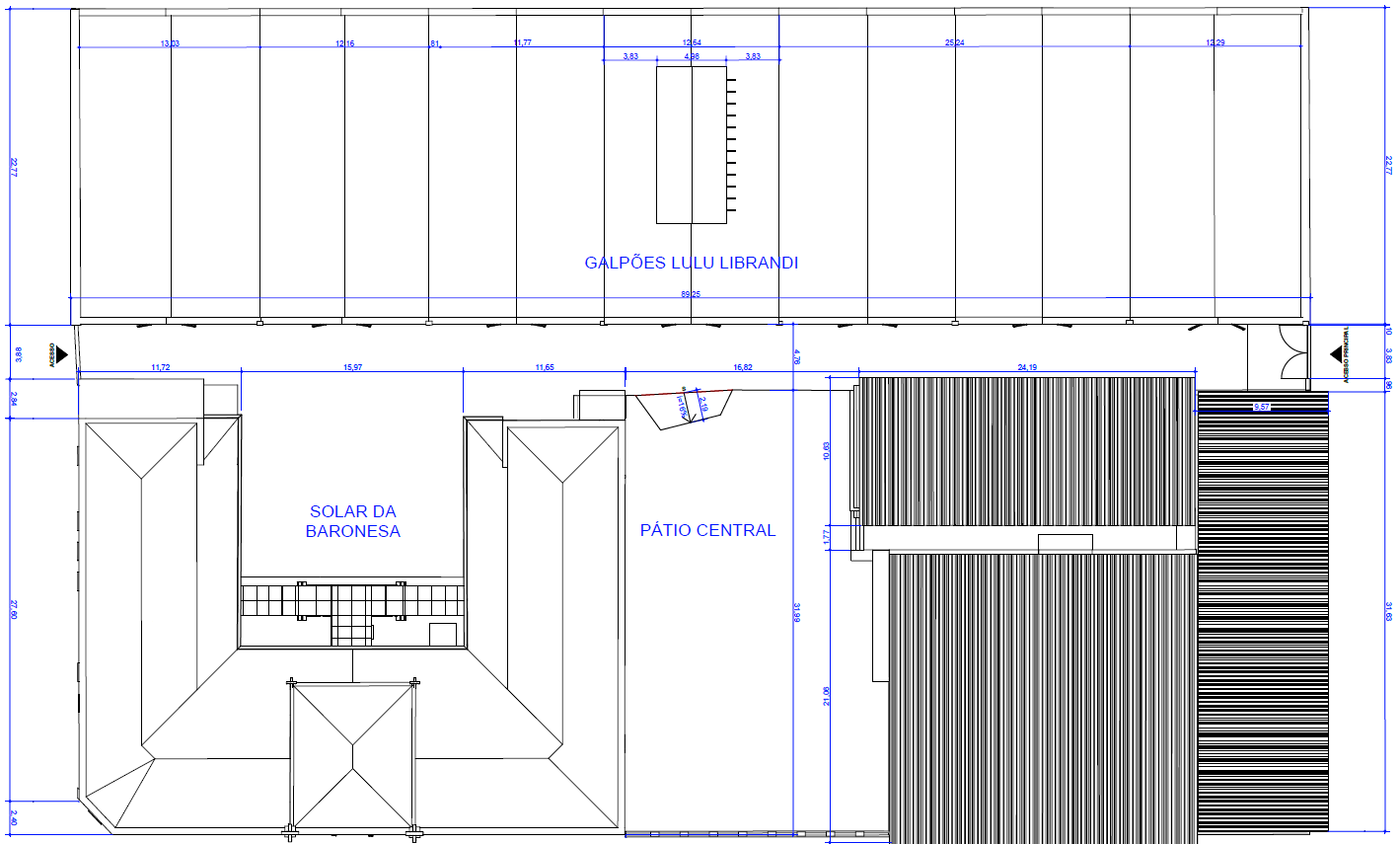

GALPÕES LULU LIBRANDI

LEGENDA	
	GALERIA FLÁVIO DE CARVALHO

DESENHOS TÉCNICOS

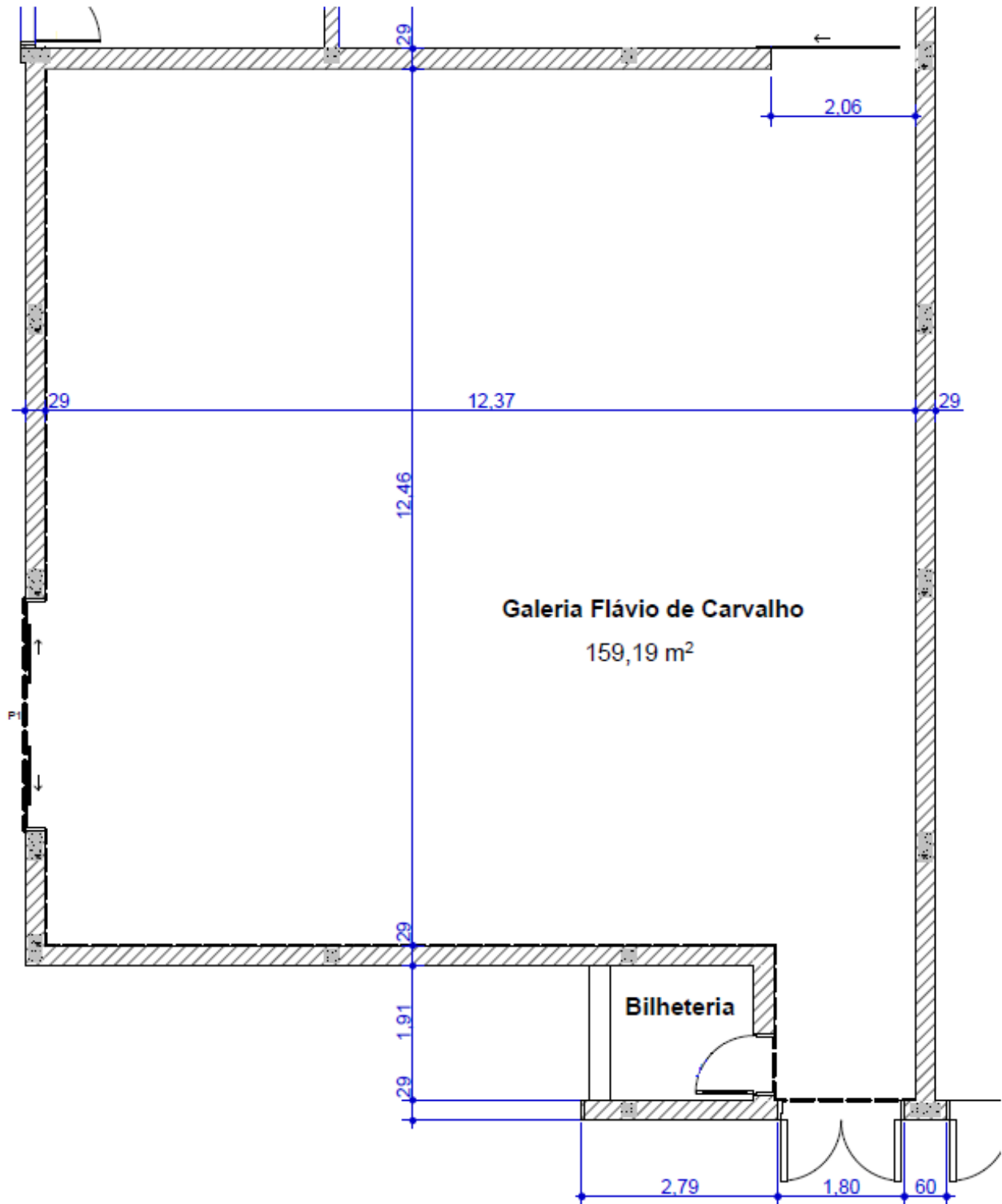

FOTOS



INTERIOR DO COMPLEXO SP – FACHADA GALPÃO LULU LIBRANDI.



GALERIA FLÁVIO DE CARVALHO