



SUMÁRIO

Coordenação-Geral de Gestão de Pessoas 01
Atestados Administrativos – DPT 01

COORDENAÇÃO-GERAL DE GESTÃO DE PESSOAS

RETIFICAÇÃO

Retificar a Portaria nº 297/CGGP, de 29 de agosto de 2017, publicada no Boletim de Serviço nº 08, de 30 de agosto de 2017, que concedeu licença-prêmio ao servidor **SÉRGIO DE CAMPOS**, matrícula 0443277, de modo que, na coluna referente ao período, onde se lê: "25/09/2017 a 24/10/2017", leia-se: "30/10/2017 a 28/11/2017".

HELENIR GUILHERME
Coordenadora-Geral

ATESTADOS ADMINISTRATIVOS - DPT

ATESTADO ADMINISTRATIVO Nº: 83 / ANO: 2017

PROCESSO Nº	OFÍCIO DPT Nº	DATA DE VALIDADE DO ATESTADO	
08755.000197/2016-31	832/DPT/2017	DOIS ANOS DA EMISSÃO	
NOME DO(S) INTERESSADO(S)		CPF/CNPJ	
ENCOMIND AGROPECUÁRIA S/A		24.707.242/0001-88	
ENDEREÇO (rua, bairro, cidade)		CEP	UF
AV. EDGAR VIEIRA, 154 (INSTITUTO KEKUCHI), BAIRRO BOA ESPERANÇA - CUIABÁ		78068-401	MT
DENOMINAÇÃO DO(S) IMÓVEL(S)	MUNICÍPIO(S)	UF	SUPERFÍCIE (ha)
FAZENDA COQUEIRO	PORTO ESTRELA, N.SRA DO LIVRAMENTO E CÁCERES	MT	3.796,00
CRI/COMARCA		MUNICÍPIO(S)	ESTADO(S)
CARTÓRIO DE REGISTRO DE IMÓVEIS		BARRA DO BUGRES	MT
REGISTRO(S) OU MATRÍCULA(S)	LIVRO(S) Nº	FOLHA/FICHA(S) Nº (S)	DATA
16.952	2-RG	01	23/08/1995
RESPONSÁVEL TÉCNICO		ATRIBUIÇÃO PROFISSIONAL	
GERALDO ROUY D'OLIVEIRA FILHO		ENGENHEIRO AGRÔNOMO	
REGISTRO NO CREA Nº		ART. Nº	
MT07764/D		1651762	

Observado o procedimento instituído pela Instrução Normativa no 03/PRES/2012, ATESTAMOS que, na data de expedição deste documento, foi constatada a NÃO INCIDÊNCIA do imóvel caracterizado pelos limites definidos nas coordenadas geográficas indicadas na planta e no memorial descritivo elaborados pelo responsável técnico acima qualificado, configuradas no croqui demonstrativo anexo, em terra indígena definida na forma da lei.

AZELENE INÁCIO, Diretora - **FRANKLIMBERG RIBEIRO DE FREITAS, Presidente**

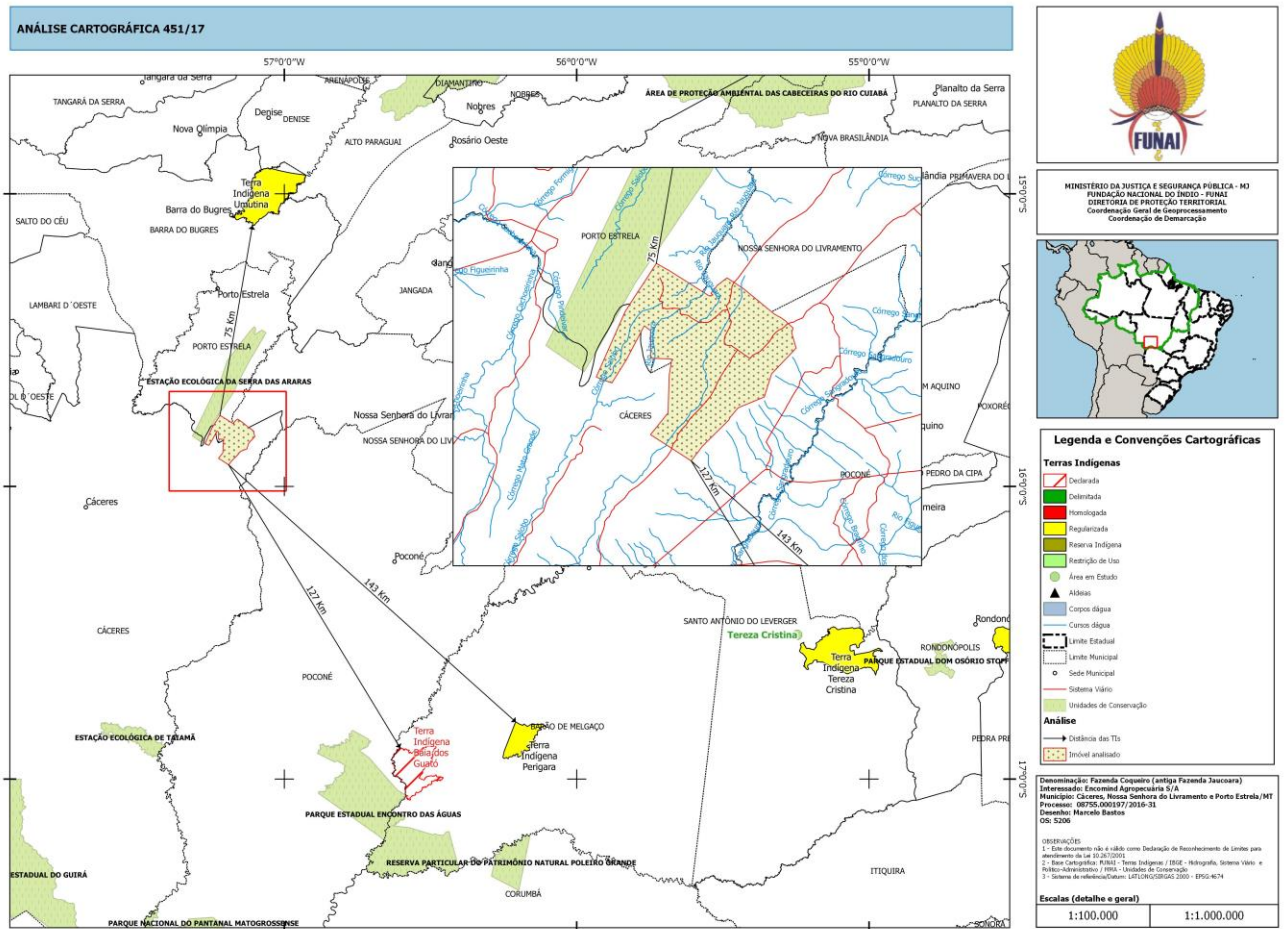



ATESTADO ADMINISTRATIVO Nº: 84 / ANO: 2017

PROCESSO Nº	OFÍCIO DPT Nº	DATA DE VALIDADE DO ATESTADO		
08620.013599/2017-11	835/DPT/2017	DOIS ANOS DA EMISSÃO		
NOME DO(S) INTERESSADO(S)		CPF/CNPJ		
FERNANDO CIRINO GURGEL		068.069.703-97		
ENDEREÇO (rua, bairro, cidade)		CEP	UF	
RUA TABELIÃO JOAQUIM COELHO, 369 - BAIRRO EDSON QUEIROZ - FORTALEZA		60833-261	CE	
DENOMINAÇÃO DO(S) IMÓVEL(S)	MUNICÍPIO(S)	UF	SUPERFÍCIE (ha)	
CAGA FOGO	AQUIRAZ	CE	252,50	
CRI/COMARCA		MUNICÍPIO(S)	ESTADO(S)	
CARTÓRIO JOAQUIM PEREIRA 3º OFÍCIO DE REGISTRO DE IMÓVEIS		AQUIRAZ	CE	
REGISTRO(S) OU MATRÍCULA(S)	LIVRO(S) Nº	FOLHA/FICHA(S) Nº (S)	DATA	
1.894	2-RG	01	03/01/2008	
RESPONSÁVEL TÉCNICO		ATRIBUIÇÃO PROFISSIONAL		
FRANCISCA GISLENE ALBANO		ENGENHEIRA AGRÔNOMA		
REGISTRO NO CREA Nº		ART. Nº		
0612604136/CE		20170215104		

Observado o procedimento instituído pela Instrução Normativa no 03/PRES/2012, ATESTAMOS que, na data de expedição deste documento, foi constatada a NÃO INCIDÊNCIA do imóvel caracterizado pelos limites definidos nas coordenadas geográficas indicadas na planta e no memorial descritivo elaborados pelo responsável técnico acima qualificado, configuradas no croqui demonstrativo anexo, em terra indígena definida na forma da lei.

AZELENE INÁCIO, Diretora - FRANKLIMBERG RIBEIRO DE FREITAS, Presidente

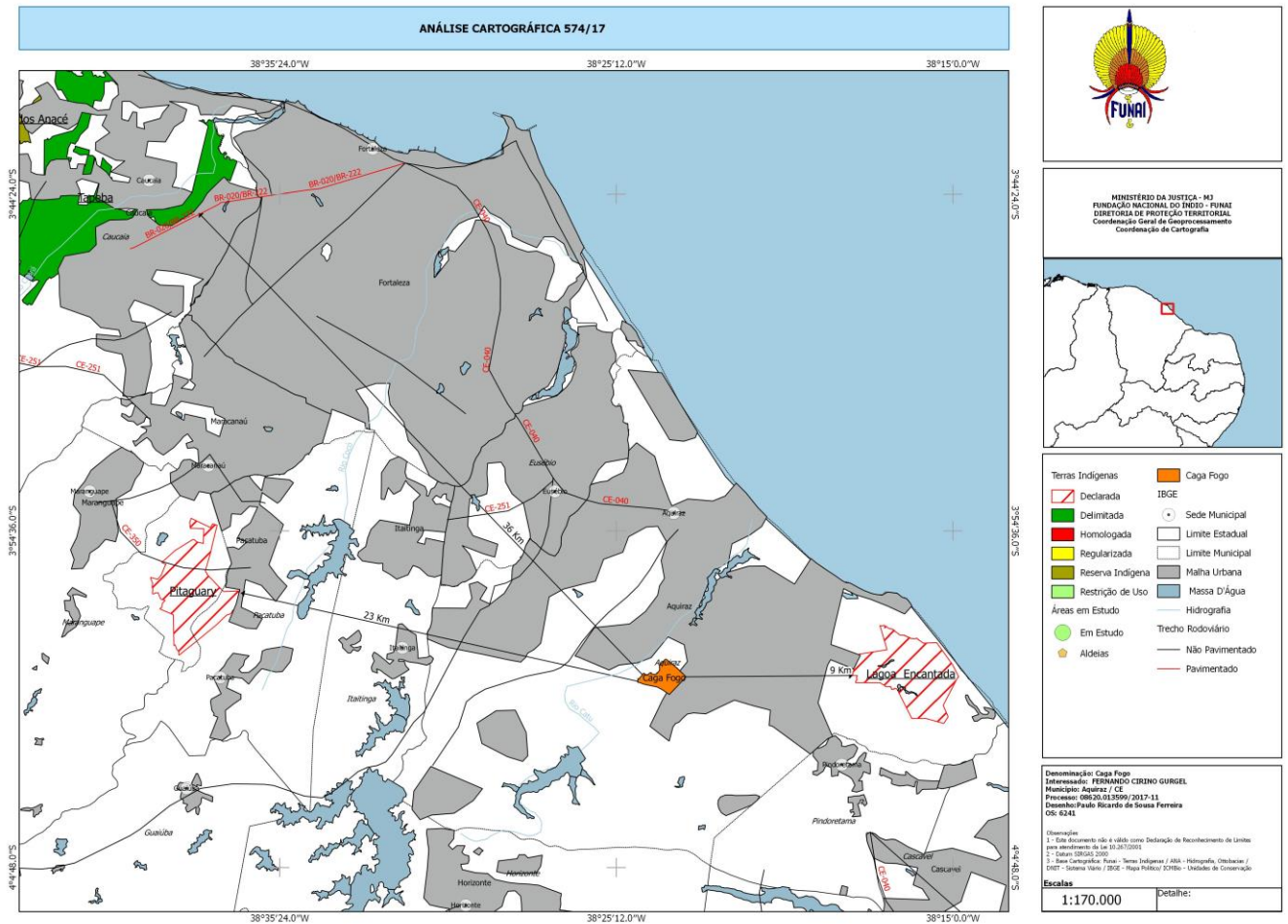



ATESTADO ADMINISTRATIVO Nº: 85 / ANO: 2017

PROCESSO Nº	OFÍCIO DPT Nº	DATA DE VALIDADE DO ATESTADO		
08620.008799/2017-43	838/DPT/2017	DOIS ANOS DA EMISSÃO		
NOME DO(S) INTERESSADO(S)		CPF/CNPJ		
DANIELA MARA ALTOÉ		036.180.559-43		
ENDEREÇO (rua, bairro, cidade)		CEP	UF	
AV. PRESIDENTE HERMES, N. 167 - BAIRRO ALVORADA - PIMENTA BUENO		76970-000	RO	
DENOMINAÇÃO DO(S) IMÓVEL(S)		MUNICÍPIO(S)	UF	SUPERFÍCIE (ha)
FAZENDA AROEIRA, LT 68, GLEBA 10, GLEBA GUAPORÉ, SETOR ARARA II - P.F-CORUMBIARA		ALTO ALEGRE DO PARECIS	RO	367,1707
CRI/COMARCA		MUNICÍPIO(S)	ESTADO(S)	
ÚNICO OFÍCIO DE REGISTRO DE IMÓVEIS		SANTA LUZIA D'OESTE	RO	
REGISTRO(S) OU MATRÍCULA(S)	LIVRO(S) Nº	FOLHA/FICHA(S) Nº (S)	DATA	
0002715	2-RG	01	12/09/2012	
RESPONSÁVEL TÉCNICO	ATRIBUIÇÃO PROFISSIONAL			
VERÔNICA PAULA ALMODOVAR	ENGENHEIRA AMBIENTAL E SANITARISTA			
REGISTRO NO CREA Nº	ART. Nº			
29644/MT	8207705055			

Observado o procedimento instituído pela Instrução Normativa no 03/PRES/2012, ATESTAMOS que, na data de expedição deste documento, foi constatada a NÃO INCIDÊNCIA do imóvel caracterizado pelos limites definidos nas coordenadas geográficas indicadas na planta e no memorial descritivo elaborados pelo responsável técnico acima qualificado, configuradas no croqui demonstrativo anexo, em terra indígena definida na forma da lei.

AZELENE INÁCIO, Diretora - FRANKLIMBERG RIBEIRO DE FREITAS, Presidente

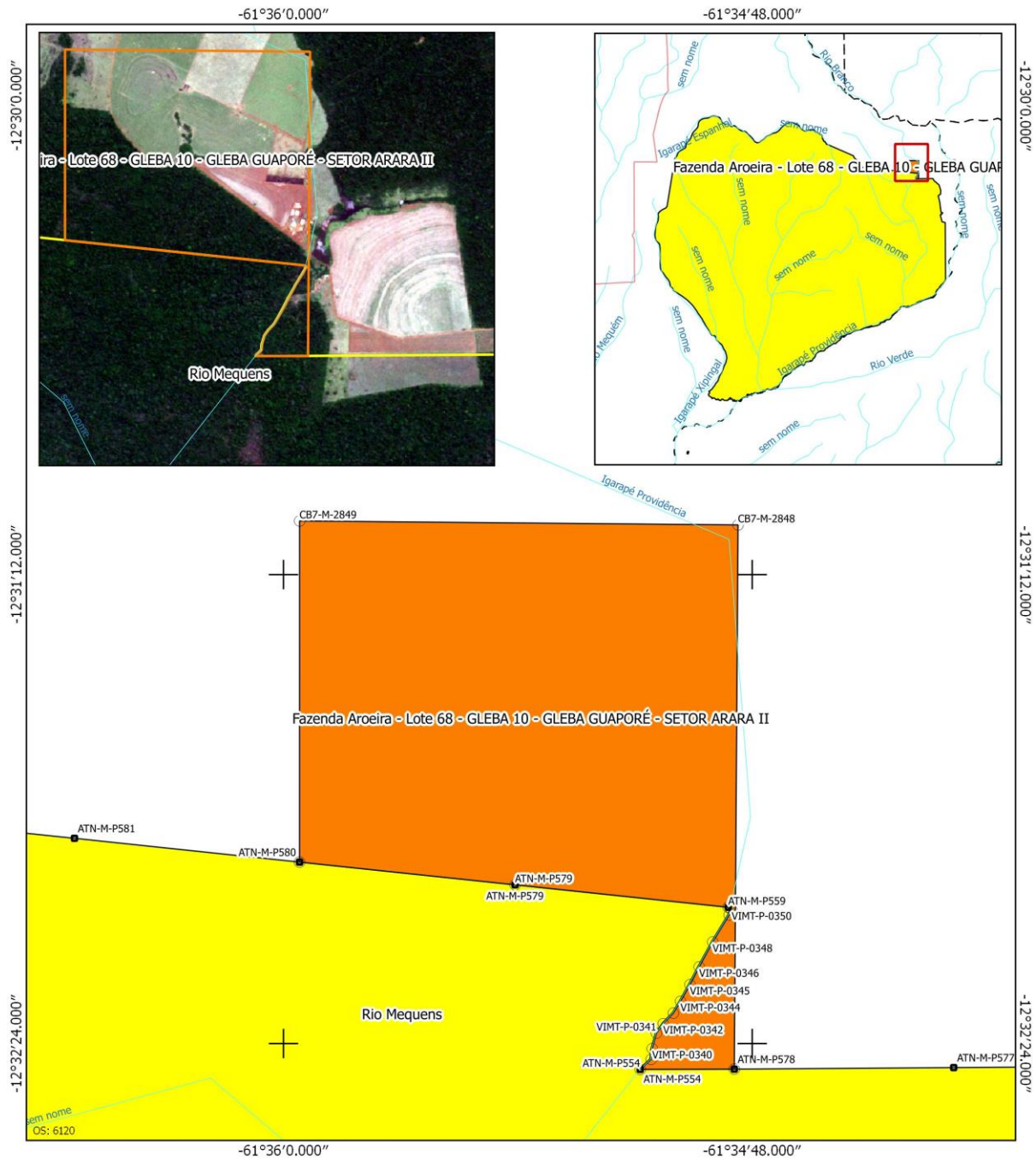

Legenda

- Estudo
- Ponto Imóvel
- Terras Indígenas
- Declarada
- Delimitada
- Homologada
- Regularizada
- Reserva Indígena
- Restrição de Uso
- Área ou Imóvel
- Limite Municipal
- Limite Estadual
- Sede Municipal
- hidrografia
- Rodovia
- Federal

Observações:
1 - Este documento não é válido como Declaração de Reconhecimento de Limites para atendimento da Lei 10.267/2001.
2 - A Fazenda Aroeira - Lote 68 - GLEBA 10 - GLEBA GUAPORÉ - SETOR ARARA II, já foi atendida pela OS. 12.70.
3 - A referida fazenda é limítrofe com a T.I. RIO MEQUEENS.

Datum SIRGAS 2000
Base Cartográfica : FUNAI - Terras Indígenas / ANA - Hidrografia / DNIT - Sistema Viário / IBGE - Mapa Político

 MINISTÉRIO DA JUSTIÇA FUNDAÇÃO NACIONAL DO ÍNDIO - FUNAI DIRETORIA DE PROTEÇÃO TERRITORIAL - DPT	
DENOMINAÇÃO: Fazenda Aroeira - Lote 68 - GLEBA 10 - GLEBA GUAPORÉ - SETOR ARARA II	INFORMAÇÃO CARTOGRÁFICA N° 502/17
INTERESSADO: Daniela Mara Altoé	Documento Referência: 08620008799/2017-43
MUNICÍPIO / UF: Alto Alegre dos Parecis / RO	ESCALA: 1:20.000
DESENHO EM _____ Adilene Fátima Spaliba	CONFERIDO EM _____ JOSÉ DE SOUSA CASTRO COORDENADOR DE CARTOGRAFIA COCAT / COGEO / DPT
CONFERIDO EM _____	CONFERIDO EM _____ JOSÉ ANTONIO DE SA COORDENADOR DE SERVIÇOS DE CREA / PR.º 18.489/O