



formato@cessível

EPUB

Tutorial de Instalação
e Leitor THORIUM

Cara leitora, caro leitor,

Para facilitar a utilização dos livros no formato digital EPUB, apresentamos este guia que o auxiliará no passo-a-passo, desde o download à leitura, considerando o leitor de livros digitais homologados, atualmente disponíveis.

A construção deste guia visa contribuir para o acesso à informação e na igualdade de oportunidade a todas as pessoas, principalmente aos jovens brasileiros, que construirão o Brasil de amanhã. A seguir você verá passo a passo de como acessar seu livro.

Boa leitura!

Sumário

1º Passo: Chave de Acesso	2
2º Passo: Geração do Arquivo EPUB	3
3º Passo: Instalação do Leitor de EPUB THORIUM	6
4º Passo: Adicionando seu livro no THORIUM	7
5º Passo: Lendo o EPUB	8

Dados Internacionais de Catalogação na Publicação (CIP)

M261g
Maluhy Junior, Roberto
Guia de Instalação e uso de leitores ePub / Roberto Maluhy Junior. – São Paulo : Ateliê da Escrita, 2020. 19P

ISBN 978-65-86697-68-1

1. ePub – Tutorial;
2. Guia leitores digital;
3. Manual – leitores digital

I Título.

CDD 005

Bibliotecária responsável: Helena Chenque CR88 / 5548

Expediente

Autor: Roberto Maluhy Junior

Preparação e revisão: Equipe Ateliê da Escrita

Copyright © 2017-2023 Ateliê da Escrita Editora

Rua Cincinato Braga, 122 – Térreo

CEP: 01333-010 • Bela Vista • São Paulo, SP

www.ateliedaescrita.com.br

(11) 3251-0607

1º Passo

Chave de Acesso

Para acessar o livro você já deve ter em posse a chave de acesso, enviada pela editora ou pelo MEC/FNDE em formato PDF, com seus dados (conforme modelo abaixo).

SIMEC - Sistema Integrado de Monitoramento do Ministério da Educação
Ministério da Educação / SE - Secretaria Executiva
FNDE - Fundo Nacional de Desenvolvimento da Educação

Impresso por: _____
Hora da Impressão: 08/03/2016 01:39:46

Chave de acesso : **SUA CHAVE**

PNLD - LIVRO DIDÁTICO EPUB3

Este documento é válido até o dia _____

Para garantir melhores condições de aprendizagem, o FNDE está disponibilizando livros didáticos no formato acessível EPUB3. Esse formato incorpora os recursos de acessibilidade da tecnologia Daisy e oferece novos recursos. Ele possui uma interface mais intuitiva e compatibilidade com diversos dispositivos de leitura (computadores, tablets, smartphones, sistemas de subscrição, etc). As obras distribuídas são as mesmas adotadas na sua escola.

Este Código de acesso é destinado a _____

Para ter acesso a este material, entre em contato com a Editora : por meio dos dados fornecidos abaixo:

Canal de Comunicação

Nome da Editora: _____
Link de acesso: PNLD.livroacessivel.com.br
E-mail: _____

Sobre o livro

Cod. Livro: _____
Título: _____
Série: _____
Componente Curricular: _____

Qualquer dúvida adicional, por favor, entrar em contato pelo e-mail livrodidatico@fnde.gov.br

Observação: Caso você ainda não tenha essa chave, você deve solicitar junto ao PDDE interativo, [neste link](#).

Link: <https://pddeinterativo.mec.gov.br>

PDDE Interativo

Primeira Infância na Escola

Sobre

Quem pode participar | Acesso | Recuperação de Senhas

O PDDE Interativo é uma ferramenta de apoio à gestão escolar desenvolvida pelo Ministério da Educação em parceria com as Secretarias de Educação e está disponível para todas as escolas públicas cadastradas no Censo Escolar. Para isso, o sistema tem ferramentas de apoio ao planejamento e à gestão escolar, por meio das quais as equipes escolares podem identificar seus principais problemas e definir ações para resolvê-los. O diagnóstico e o planejamento estratégico estão em construção.

2º Passo

Geração do Arquivo EPUB

Tendo o arquivo em posse você deve acessar o site:
<http://pnld.livroacessivel.com.br>

Ele irá te direcionar para a seguinte página:



A seguir clique no botão **chave de acesso (PDF)** localizado no meio da página.

Abrirá uma janela para você selecionar seu arquivo do código de acesso (em PDF).

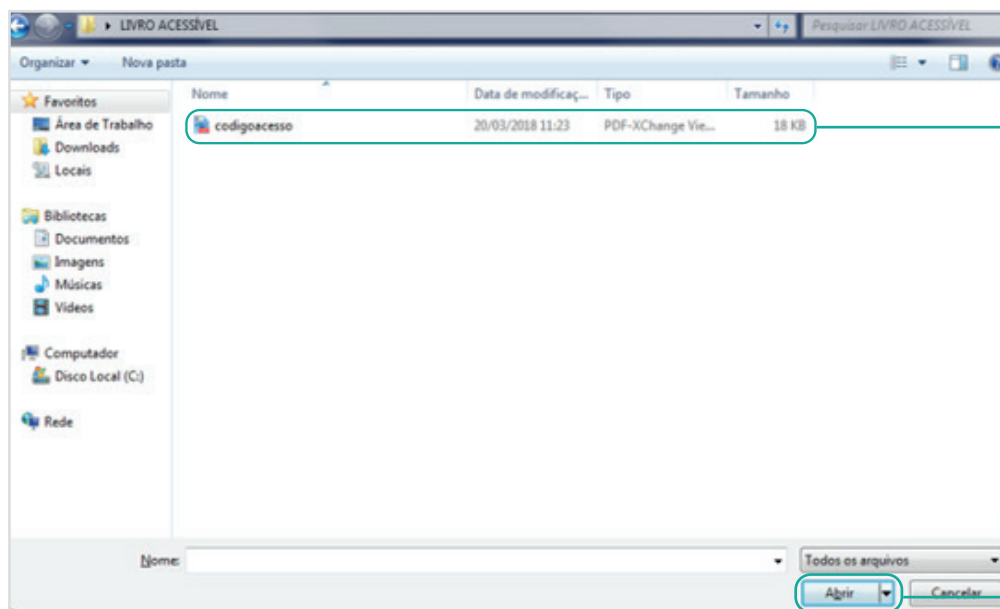

1. Localize teu acesso

2. Clique em Abrir

Caso o arquivo selecionado tenha sido o correto o carregamento de seu livro será iniciado.



Ao fim do carregamento a seguinte **mensagem** aparecerá, junto ao link do download do seu livro em formato acessível. Clique no campo abaixo do botão da chave de acesso para fazer download de seu livro, conforme figura abaixo:

The image is a screenshot of the Formato Acessível interface. At the top is the logo and the text 'formato@cessível'. Below that is a white box containing the text 'chave de acesso (PDF)'. Underneath is a button with the text 'Clique aqui para baixar seu livro'. Below the button is a green box containing the following text: 'Livro gerado com sucesso! Clique no link acima para fazer o download. Atenção! Este livro acessível foi criado exclusivamente para'. This is followed by a list of fields: 'Série da escola:', 'Código do livro:', 'Editora:', 'Título:', 'Série:', and 'Componente Curricular:'. At the bottom of the green box is the text 'As informações acima estão criptografadas no código do arquivo criado.' To the right of the screenshot, there are two callout boxes. The first is a white box with a green border containing the text 'Botão para fazer download' with a line pointing to the button. The second is a larger green box with a white border containing the text 'Livro gerado com sucesso! Clique no link acima para fazer o download. Atenção! Este livro acessível foi criado exclusivamente para' followed by the same list of fields as in the screenshot, and the text 'As informações acima estão criptografadas no código do arquivo criado.' at the bottom.

Após clicar no link, o download iniciará automaticamente. Caso isso não aconteça, verifique as configurações de segurança do seu navegador e/ou computador. Dependendo da sua velocidade de conexão, ele poderá demorar um tempo maior para que termine.

Os arquivos podem variar de tamanho, tipicamente entre 300 e 600 MB.

O arquivo tem como extensão (formato) EPUB (abreviação de *Eletronic Publication* – Publicação Eletrônica) é um formato de arquivo digital padrão específico para ebooks.

EPUB é projetado para conteúdo fluido, o que significa que a tela de texto pode ser otimizada de acordo com o dispositivo usado para leitura. Este é destinado a funcionar com um único formato padrão oficial para distribuição de livros digitais.

Para fazer a leitura do arquivo, leia as [instruções na página seguinte](#).

Mensagens de Erro

Caso você selecione um arquivo que não seja do código de acesso, aparecerá uma mensagem de erro. A seguir, listaremos os motivos para cada uma dessas mensagens de erro:

Não foi possível gerar o livro acessível
Arquivo excede o tamanho permitido.

O arquivo selecionado estiver incorreto, pois os códigos de chave não ultrapassam o tamanho permitido.

Não foi possível gerar o livro acessível
Chave de acesso não encontrada.

O arquivo selecionado está correto, porém o sistema não consegue encontrar a chave de acesso. Entre em contato com a editora ou o FNDE para requisição de nova chave.

Não foi possível gerar o livro acessível
Formato inválido. Somente utilize arquivos PDF.

O arquivo selecionado não foi um arquivo PDF e por consequência está errado.

Não foi possível gerar o livro acessível
Este livro não está neste repositório. Por favor, entre em contato diretamente com a editora ou com o FNDE.

A chave de acesso é válida e o livro existe, porém não está neste repositório. Entre em contato diretamente com a editora.

Não foi possível gerar o livro acessível
Código do livro não encontrado.

O arquivo selecionado está correto, porém o sistema não consegue encontrar o código do livro.

Não foi possível gerar o livro acessível
Chave de acesso inválida. Caso este erro persista, entre em contato com o FNDE.

A chave de acesso está vencida ou é inválida.

Instalação do Leitor de EPUB THORIUM

Instalação do leitor de EPUB THORIUM

Recomenda-se que o arquivo EPUB seja aberto em um leitor homologado, como o **THORIUM**. Ele permite visualizar livros e publicações digitais em formato EPUB. Trata-se do leitor oficial para os livros EPUB acessíveis produzidos para os programas do livro.

O link para download é este: <https://www.edrlab.org/software/thorium-reader/>

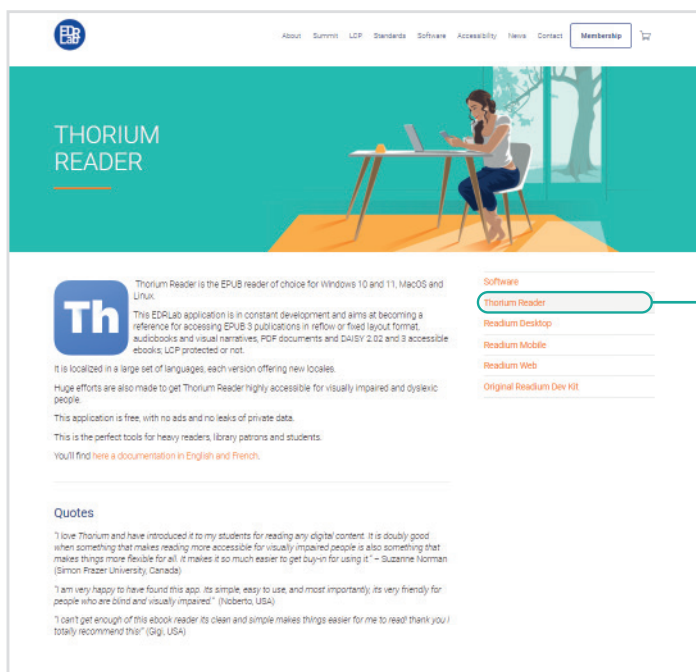

Em seguida, clique no sistema operacional do seu computador para download. Após a instalação o programa abrirá automaticamente.

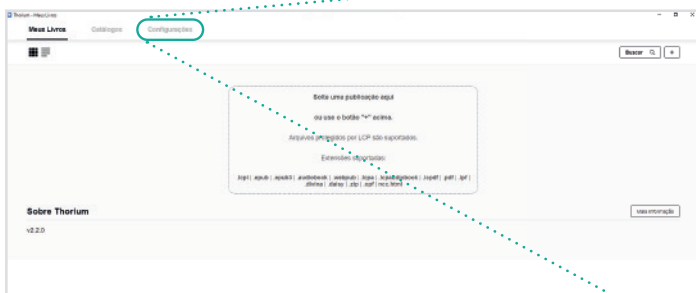

Selecione o idioma da sua preferência, clicando em Configurações (ou Settings), e em seguida clique no idioma desejado.

4º Passo

Adicionando seu livro no THORIUM

Agora, com o THORIUM instalado e o arquivo EPUB do seu livro em posse, veremos como navegar pelo programa e otimizar a sua leitura.

Clique no botão com o sinal “+” conforme a seta indicativa.

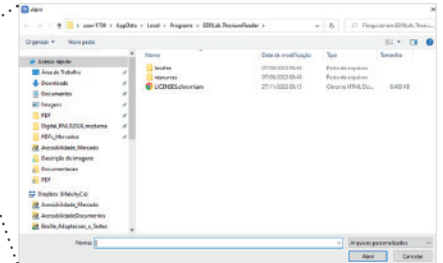

Em seguida, abrirá uma janela solicitando que você selecione o arquivo a ser adicionado.

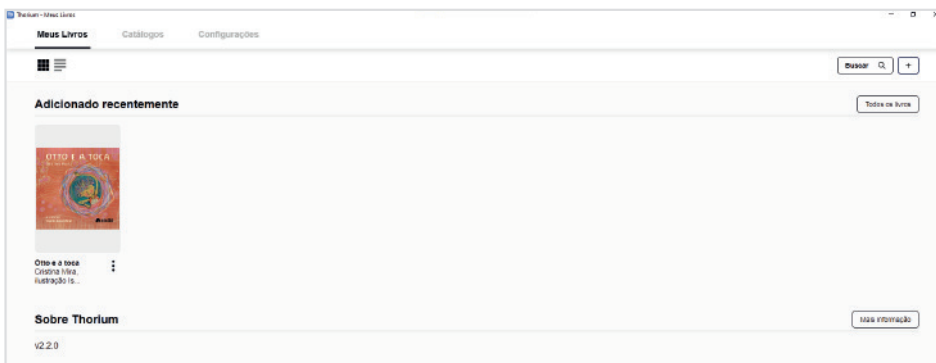

Após o carregamento seu livro aparecerá na tela inicial, vamos chamar essa tela de “Biblioteca”. Pronto, seu livro está adicionado a sua biblioteca.

Navegação na biblioteca

Na tela principal do programa existem algumas funcionalidades de navegação que explicaremos a seguir, conforme a figura abaixo.

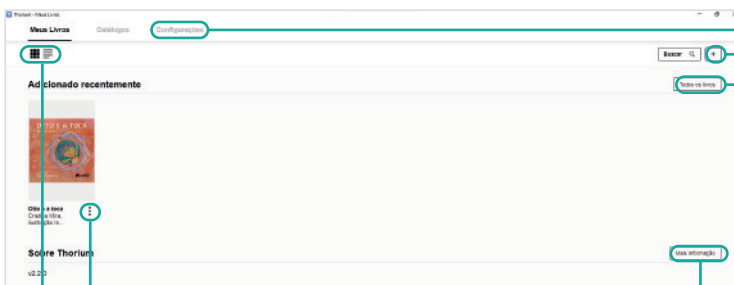

Configurações Ver configurações do programa*.

Todos os livros Visualização de todos os livros.

+ Adicionar livros na biblioteca.

*Neste botão, como visto anteriormente, você pode ver ou alterar a configuração dos atalhos no teclado e habilitar a opção de salvar ou não a sessão.

- Visualizar livros com a capa.
- Visualizar livros no modo lista.
- Ver as informações do livro, excluir ou exportar o livro para uma pasta.

Mais informação
Mostra todas as informações do programa.

Lendo o EPUB

Acesso

Para abrir o EPUB clique na capa do livro na sua biblioteca. O livro deve abrir automaticamente e caso isso não ocorra, clique no botão , opção “sobre este livro” e em seguida em “ler”.



Sobre este livro

Otto e a toca
Cristina Mira, ilustração Isabel Galvanese

Descrição

Generated by Atlas3 (C) MaluhyCo - www.maluhy.com.br

Mais Informação

Publicado em 07/02/2022
Editora: Ateliê da Escrita
Idioma: pt-BR
Duração: 00:08:28

Accessibility

No accessibility information available

Tags

Adicionar tag

Funcionalidades para Ouvir e Ler

Para escutar o EPUB, clique no auto falante (borda superior no centro).

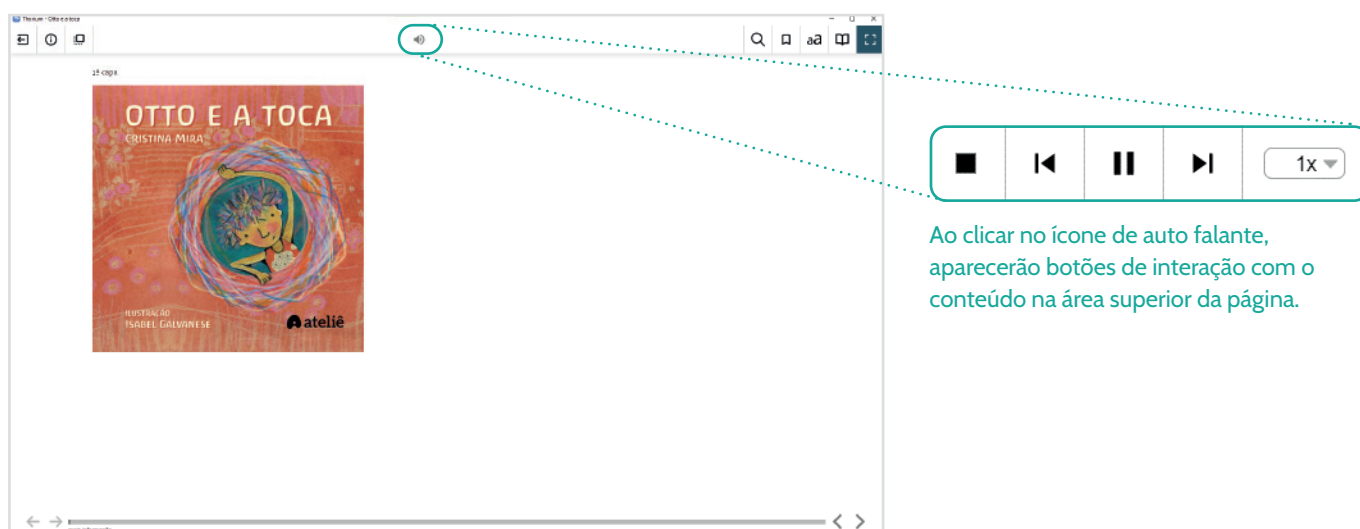

Ao clicar no ícone de auto falante, aparecerão botões de interação com o conteúdo na área superior da página.

Abaixo, você tem a relação detalhada de todos os botões dessa tela:

Retorna para biblioteca.

Exibe as informações do EPUB, como nome, autor, idioma, tempo de duração e etc.

Mostra a biblioteca.

Pausa/Inicia a reprodução do EPUB

Para a reprodução

Volta/Adianta a reprodução

Controla a velocidade de leitura do EPUB

Aumenta a visualização do EPUB para tela cheia.

Ferramentas para otimizar a navegação

Acionar barra de busca

Marcar página

Configurações de fonte, aparência e modos de exibição.

Índice

Pontos de referência

Marcadores

Search

Ir para a página

Current page: 2

2 página 2 [Digite um número da página] Ir para

Tema

Texto

Exibição

Espaçamento

Narração

Configuração



formato@cessível

Boa leitura!

Em caso de dúvidas entre em contato conosco:

SAC

0800 878 8325

E-mail

sac@livroacessivel.com.br