

LISTA DE VERIFICAÇÃO

**Ônibus Rural Escolar
ORE 3
Transmissão Manual**

**CONTROLE DE QUALIDADE DE
PRODUTOS ENTREGUES**



Sugere-se que a presente lista seja impressa de forma colorida.

Após o preenchimento, digitalizar e enviar uma cópia para:

DQUAL@fnde.gov.br

FICHA DE INSPEÇÃO E ACEITAÇÃO O VEÍCULO – ORE 3	
Nº Carroceria:	
Nº Chassi:	
Nota Fiscal:	
Nº do Selo do Inmetro:	
Fabricante:	
Contratante (Interessado):	

Acesse nossa Aplicação desenvolvida para o Controle de Qualidade dos produtos entregues:

<https://confereai.apps.fnde.gov.br/>



*Fotos ilustrativas.



1. Itens de comunicação e Sinalização do Veículo:

1.1. O ORE 3 possui os adesivos com as marcas institucionais do Governo Federal e símbolo de acessibilidade para cadeirantes (SIA)?

Sim

Não



1.2. O ORE 3 possui os adesivos com as orientações de uso dos equipamentos, como abertura de portas e janelas de emergência e do disque denúncia?

Sim

Não



1.3. O ORE 3 possui os perfis de acabamento nos desníveis na cor amarela?

Observação: deve ser instalado 1 (um) perfil de acabamento na cor amarela, para identificação de todos os desníveis existentes ao longo do salão de estudantes

Sim

Não



1.4. A pintura do ORE 3 está em conformidade com a especificada pelo programa Caminho da Escola?

Sim

Não



2. Itens do gabinete externo do veículo:

2.1. O ORE 3 é de carroceria Caio com chassi da marca Iveco?

Sim

Não



2.2. Os pneus, incluindo o estepe do ORE 3, estão em estado de novo, com especificação 275/80 R 22.5, com diâmetro de Aro 22.5 e largura do Aro de 7.5?

Sim

Não

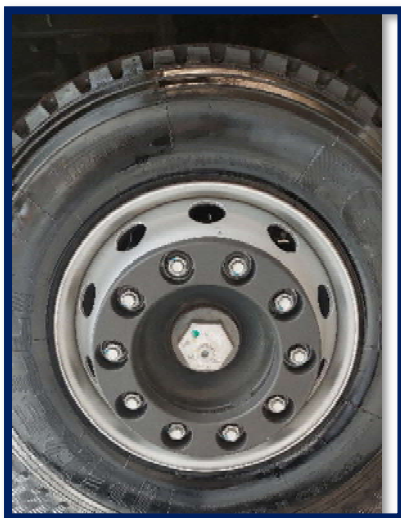

2.3. O ORE 3 possui todos os acessórios?

Acessórios	Sim	Não
Pneu reserva (estepe)		
Chave de roda		
Macaco hidráulico		
Triângulo		
Mecanismo de reboque		
Escotilhas do teto		
Extintor de incêndio		
Portas USB		





2.4. O ORE 3 possui as portinholas da bateria e do tanque de combustível?

Sim

Não



3. Itens do de operação interna e verificação no gabinete externo do veículo:

3.1. O painel de controle do ORE 3 está funcionando corretamente?

Sim

Não





3.2. O farol alto e o farol baixo do ORE 3 estão funcionando corretamente?

Sim

Não

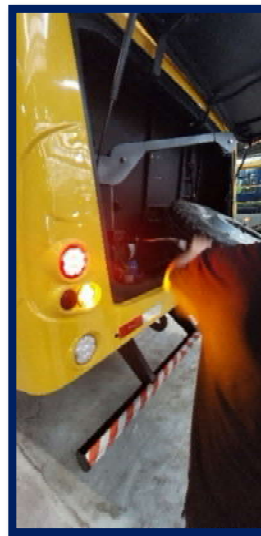
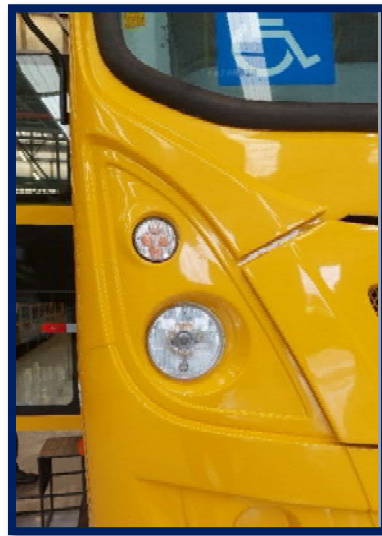

3.3. O ORE 3 possui todas as sinaleiras dianteiras e traseiras, pisca-pisca, luz de freios e luz de marcha-ré?

Estão funcionando corretamente?

Sim

Não





3.4. O tanque de combustível do ORE 3 tem capacidade mínima de 200 litros?

Observação: Sugere-se que a verificação da capacidade do tanque de combustível seja realizada no ato do reabastecimento.

Sim

Não

3.5. A buzina do ORE 3 está funcionando corretamente?

Sim

Não

3.6. O freio de estacionamento do ORE 3 está funcionando corretamente?

Sim

Não

3.7. A porta de serviço (porta de entrada) do ORE 3 está funcionando corretamente?

Sim

Não



3.8. O limpador de para-brisa e o esguicho do limpador do ORE 3 estão funcionando corretamente?

Sim

Não





3.9. O ORE 3 possui espelhos retrovisores (externos e internos) ou dispositivos do tipo câmera-monitor para visão indireta instalados no veículo?

Sim

Não



4. Itens do gabinete interno do veículo

4.1. As janelas do ORE 3 estão instaladas corretamente e o para-brisa é do tipo bipartido?

Sim

Não





4.2. O ORE 3 possui os dispositivos de ventilação em seu interior (ar-condicionado e cúpula no teto)?

Sim

Não



4.3. O ar-condicionado está funcionando corretamente?

Sim

Não

4.4. A iluminação interna do ORE 3 está funcionando corretamente?

Sim

Não

4.5. As portas USB estão funcionando corretamente?

Sim

Não

4.6. As poltronas do ORE 3 estão em estado novo?

Sim

Não





4.7. O Dispositivo de Poltrona Móvel (DPM) do ORE 3 está funcionando corretamente?

Sim

Não

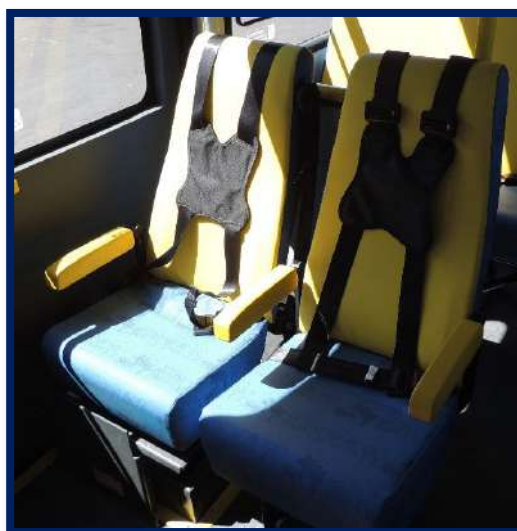
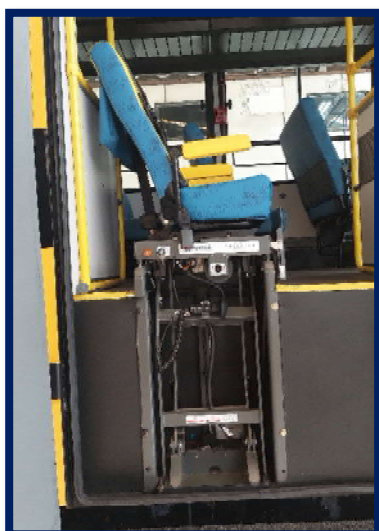

4.8. O ORE 3 possui uma área reservada para guarda de cadeira de rodas?

Observação: No salão de estudantes ou próximo do posto do condutor, deve haver área reservada, com 1 (uma) chapa de apoio para fixação da cadeira de rodas fechada, fixada no piso.

Sim

Não

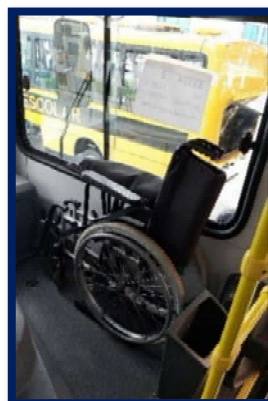

4.9. O ORE 3 possui piso adequado?

Observação: O piso deve ser em alumínio com revestimento do tipo “passadeira” na cor cinza escuro. O piso deve ser antiderrapante.

Sim

Não

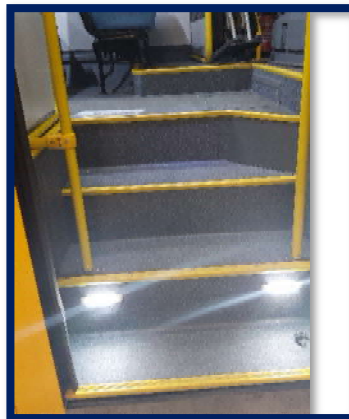

Assinale com um “X” o tipo de declaração a ser preenchida:

() Declaração de Conformidade

() Declaração de Pendência

DECLARAÇÃO DE CONFORMIDADE

Declaro que recebi o veículo acima identificado em plenas condições de uso, conforme relação de itens verificados, comprometendo-me a atender todas orientações sobre o uso e manutenção do veículo.

Assinatura do Representante da Entidade Contratante (ex.: município)

Nome:

RG:

Telefone:

Local:

Data:

Hora:

Assinatura do Responsável pelo Controle de Qualidade do Fornecedor

Nome:

RG:

Telefone:

Local:

Data:

Hora:

Assinatura do Responsável pelo Controle de Qualidade do Fornecedor

Nome:

RG:

Telefone:

Local:

Data:

Hora:



DECLARAÇÃO DE PENDÊNCIA

Declaro que o veículo foi entregue/recebido com as irregularidades/pendências constatadas e registradas abaixo, sendo que a substituição/reparo dos itens irregulares será feita pelo Contratado (fornecedor) no prazo máximo de até 30 dias, após esta data, sem prejuízo da aplicação das sanções contratuais cabíveis.

Assinatura do Representante da Entidade Contratante (ex.: município)

Nome:

Data:

RG:

Hora:

Telefone:

Local:

Assinatura do Responsável pelo Controle de Qualidade do Fornecedor

Nome:

Nome:

RG:

RG:

Telefone:

Telefone:

Local:

Local:

Data:

Data:

Hora:

Hora:

Assinatura do Responsável pelo Controle de Qualidade do Fornecedor

IRREGULARIDADES ENCONTRADAS

Nº do item	Irregularidade encontrada

Nota: Caso alguma irregularidade seja encontrada e essa não se enquadre nas perguntas dos itens, orienta-se que seja apontada na tabela de irregularidades acima.

