

LISTA DE VERIFICAÇÃO

**Ônibus Urbano Escolar Acessível
ONUREA Piso Baixo
Transmissão Manual**

**CONTROLE DE QUALIDADE DE
PRODUTOS ENTREGUES**



Sugere-se que a presente lista seja impressa de forma colorida.

Após o preenchimento, digitalizar e enviar uma cópia para:

DQUAL@fnde.gov.br

FICHA DE INSPEÇÃO E ACEITAÇÃO O VEÍCULO – ONUREA PISO BAIXO	
Nº Carroceria:	
Nº Chassi:	
Nota Fiscal:	
Nº do Selo do Inmetro:	
Fabricante:	
Contratante (Interessado):	

Acesse nossa Aplicação desenvolvida para o Controle de Qualidade dos produtos entregues:

<https://confereai.apps.fnde.gov.br/>



*Fotos ilustrativas.



1. Itens de comunicação e Sinalização do Veículo:

1.1. O ONUREA Piso Baixo possui os adesivos com as marcas institucionais do Governo Federal e símbolo de acessibilidade para cadeirantes?

Sim

Não



1.2. O ONUREA Piso Baixo possui os adesivos com as orientações de uso dos equipamentos, como abertura de portas e janelas de emergência e do disque denúncia?

Sim

Não





1.3. O ONUREA Piso Baixo possui os perfis de acabamento nos desníveis na cor amarela?

Observação: deve ser instalado 1 (um) perfil de acabamento na cor amarela, para identificação de todos os desníveis existentes ao longo do salão de estudantes.

Sim

Não



1.4. A pintura do ONUREA Piso Baixo está em conformidade com a especificada pelo programa Caminho da Escola?

Sim

Não



2. Itens do gabinete externo do veículo:

2.1. O ONUREA Piso Baixo é da marca Volare?

Sim

Não



2.2. Os pneus, incluindo o estepe do ONUREA Piso Baixo estão em estado de novo, com especificação 215/75 R 17.5, com diâmetro de Aro 17.5 e largura do Aro de 6.0?

Sim

Não



2.3. O ONUREA Piso Baixo possui todos os acessórios?

Acessórios	Sim	Não
Pneu reserva (estepe)		
Chave de roda		
Macaco hidráulico		
Triângulo		
Mecanismo de reboque		
Escotilhas do teto		
Extintor de incêndio		
Portas USB		





2.4. O ONUREA Piso Baixo possui as portinholas da bateria e do tanque de combustível?

Sim

Não



3. Itens do de operação interna e verificação no gabinete externo do veículo:

3.1. O painel de controle do ONUREA Piso Baixo está funcionando corretamente?

Sim

Não



3.2. O farol alto e o farol baixo do ONUREA Piso Baixo estão funcionando corretamente?

Sim

Não



3.3. O ONUREA Piso Baixo possui todas as sinaleiras dianteiras e traseiras, pisca-pisca (luz de seta), luz de freios e luz de ré? Estão funcionando corretamente?

Sim

Não

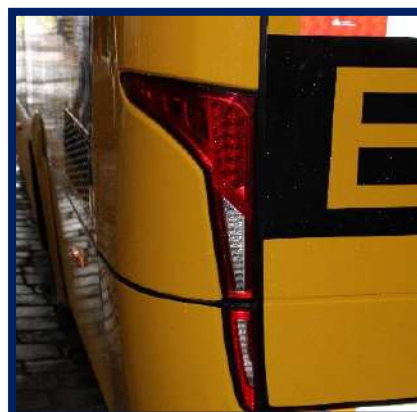

3.4. O tanque de combustível do ONUREA Piso Baixo tem capacidade mínima de 100 litros?

Observação: Sugere-se que a verificação da capacidade do tanque

Sim

Não

3.5. A buzina do ONUREA Piso Baixo está funcionando corretamente?

Sim

Não

3.6. O freio de estacionamento do ONUREA Piso Baixo está funcionando corretamente?

Sim

Não

3.7. A porta de serviço (porta de entrada) do ONUREA Piso Baixo está funcionando corretamente?

Sim

Não

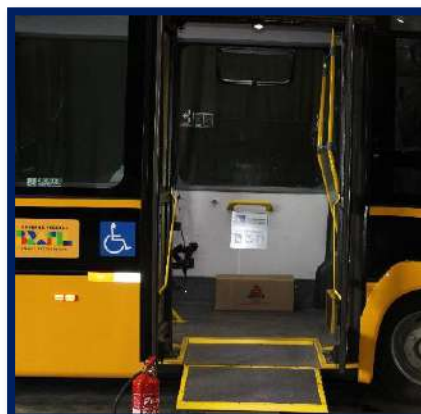

3.8. O limpador de para-brisa e o esguicho do limpador do ONUREA Piso Baixo estão funcionando corretamente?

Sim

Não



3.9. O ONUREA Piso Baixo possui espelhos retrovisores (externos e internos) ou dispositivos do tipo câmera-monitor para visão indireta instalados no veículo?

Sim

Não



4. Itens do gabinete interno do veículo

4.1. As janelas do ONUREA Piso Baixo estão instaladas corretamente ?

Sim

Não



4.2. O ONUREA Piso Baixo possui os dispositivos de ventilação em seu interior ar-condicionado e cúpula no teto)?

Sim

Não





4.3. O ar-condicionado está funcionando corretamente?

Sim

Não

4.4. A iluminação interna do ONUREA Piso Baixo está funcionando corretamente?

Sim

Não



4.5. As portas USB estão funcionando corretamente?

Sim

Não



4.6. As poltronas do ONUREA Piso Baixo estão em estado novo?

Sim

Não





4.7. A Rampa de Acesso Veicular (RAV) do ONUREA Piso Baixo está funcionando corretamente?

Sim

Não



4.8. O ONUREA Piso Baixo possui piso adequado?

Observação: O piso deve ser em alumínio com revestimento do tipo “passadeira” na cor cinza escuro. O piso deve ser antiderrapante.

Sim

Não



Assinale com um “X” o tipo de declaração a ser preenchida:

Declaração de Conformidade

Declaração de Pendência

DECLARAÇÃO DE CONFORMIDADE

Declaro que recebi o veículo acima identificado em plenas condições de uso, conforme relação de itens verificados, comprometendo-me a atender todas orientações sobre o uso e manutenção do veículo.

Assinatura do Representante da Entidade Contratante (ex.: município)

Nome:

RG:

Telefone:

Local:

Data:

Hora:

Assinatura do Responsável pelo Controle de Qualidade do Fornecedor

Nome:

RG:

Telefone:

Local:

Data:

Hora:

Assinatura do Responsável pelo Controle de Qualidade do Fornecedor

Nome:

RG:

Telefone:

Local:

Data:

Hora:



DECLARAÇÃO DE PENDÊNCIA

Declaro que o veículo foi entregue/recebido com as irregularidades/pendências constatadas e registradas abaixo, sendo que a substituição/reparo dos itens irregulares será feita pelo Contratado (fornecedor) no prazo máximo de até 30 dias após esta data, sem prejuízo da aplicação das sanções contratuais cabíveis.

Assinatura do Representante da Entidade Contratante (ex.: município)

Nome:
RG:
Telefone:

Data:
Hora:
Local:

Assinatura do Responsável pelo Controle de Qualidade do Fornecedor

Nome:
RG:
Telefone:
Local:
Data:
Hora:

Assinatura do Responsável pelo Controle de Qualidade do Fornecedor

Nome:
RG:
Telefone:
Local:
Data:
Hora:

IRREGULARIDADES ENCONTRADAS

Nº do item	Irregularidade encontrada

Nota: Caso alguma irregularidade seja encontrada e essa não se enquadre nas perguntas dos itens, orienta-se que seja apontada na tabela de irregularidades acima.

