

## Principais pontos do edital e do contrato

- Pontuação: 50% proposta técnica e 50% proposta de preço;
- Garantia da proposta: R\$ 1 por hectare;
- Reequilíbrio econômico-financeiro em caso de alteração da área outorgada ou mudanças nas leis e normas que impactem a atividade;
- As empresas de pequeno porte, microempresas e associações de comunidades locais:
- São isentas do pagamento dos custos do edital;
- Possuem maior prazo para comprovação da garantia contratual.

## Benefícios das concessões florestais

- Geração local de emprego e renda;
- Segurança jurídica para o empreendedor;
- Abastecimento do mercado com madeira legal;
- Rastreabilidade da madeira por meio do aplicativo do Sistema de Cadeia de Custódia;
- Investimentos em infraestrutura e serviços para comunidades locais;
- Geração de receita para governos municipal e estadual;
- Atração de investimentos de longo prazo;
- Proteção da floresta contra grilagem e desmatamento;
- Conservação da biodiversidade e da floresta em pé.

Acesse a Proposta de Edital para concessão florestal da Flona do Amapá:



PARA MAIS INFORMAÇÕES

Serviço Florestal Brasileiro

Gerência Executiva de Concessões Florestais  
(61) 2028-7189 | [concessao.amapa@florestal.gov.br](mailto:concessao.amapa@florestal.gov.br)

Ouvidoria  
(61) 2028-7120 | [ouvidoria@florestal.gov.br](mailto:ouvidoria@florestal.gov.br)

[www.florestal.gov.br](http://www.florestal.gov.br)

APOIO:

DETZEL  
GESTÃO AMBIENTAL

NIRAS  
IP CONSULT

cooperação  
al FOTVIA  
DEUTSCHE ZUSAMMENARBEITUNG

KFW

Gestão Florestal  
Sustentável

ICM Bio  
PBCA

SERVIÇO FLORESTAL  
BRASILEIRO

MINISTÉRIO DO  
MEIO AMBIENTE

# Concessão Florestal

# Floresta Nacional do Amapá



## Produção de madeira legal e sustentável

## Objeto da concessão

O processo de concessão começa com o lançamento da proposta de edital, que contém informações sobre a área a ser concedida, regras da concorrência, critérios de pontuação, minuta do contrato de concessão, entre outras.

Nas audiências públicas, a sociedade é convidada a participar e a fazer sugestões para a versão final do edital e seus anexos.

## Quem pode concorrer?

Cooperativas, associações e empresas que possuam os documentos exigidos na fase de habilitação. Os interessados em concorrer devem apresentar proposta técnica e proposta de preço, indicando o valor a ser pago por metro cúbico de madeira extraída.

## Indicadores Técnicos Classificatórios

- Implantação e manutenção de sistema de gestão e desempenho de qualidade das operações florestais;
- Investimento na proteção da floresta
- Investimento em infraestrutura, bens e serviços para comunidade local;
- Adoção de inovações técnicas e tecnológicas associadas ao manejo florestal;
- Grau de processamento local do produto florestal.

## Edital de concessão florestal

Quem vencer a licitação estará autorizado a realizar o manejo florestal sustentável na área pelo período de 40 anos. Poderão ser extraídos, conforme previsto no Plano de Manejo, produtos como madeira em tora, material lenhoso residual e produtos não-madeireiros.

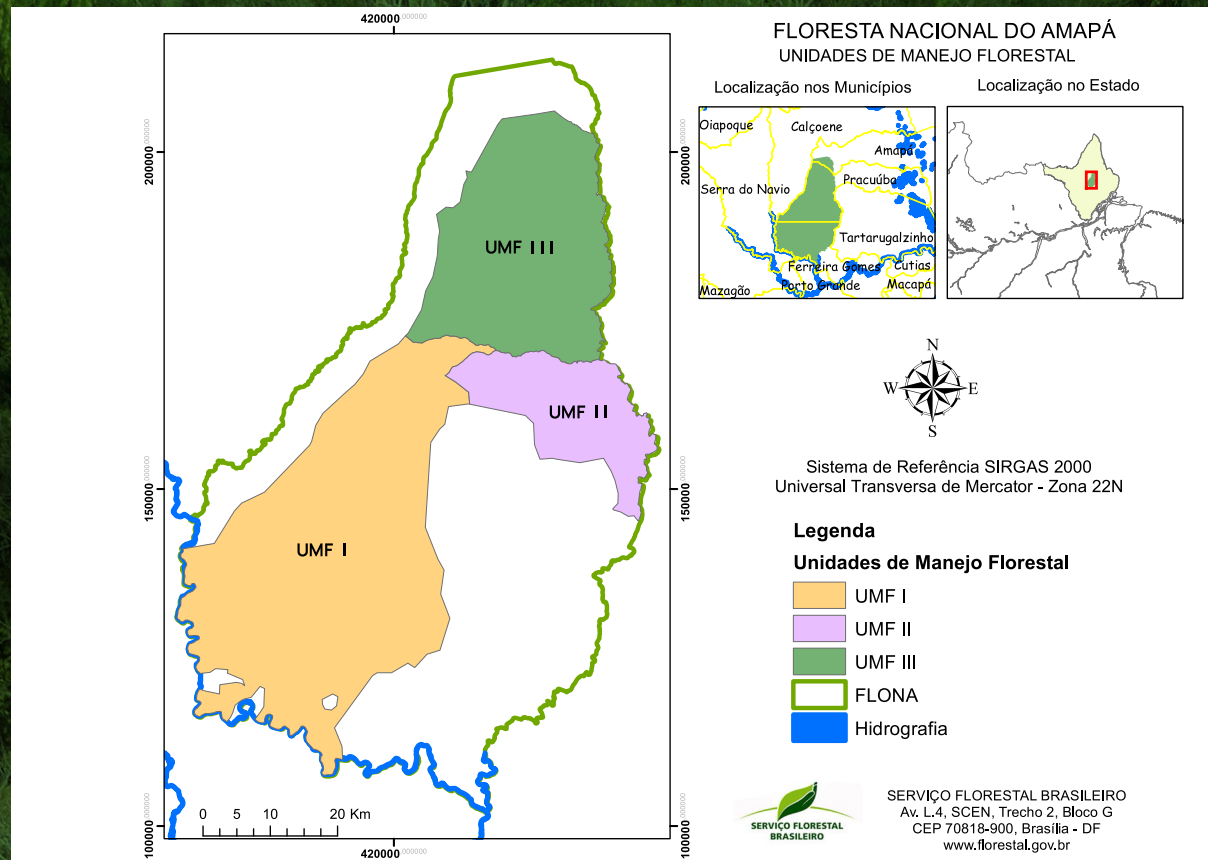

### Área total a ser concedida

266.661,54 hectares

### Preço Mínimo do Edital:

UMF I: R\$ 35,00/m<sup>3</sup>

UMF II: R\$ 25,00/m<sup>3</sup>

UMF III: R\$ 15,00/m<sup>3</sup>

### Municípios

Amapá, Pracuúba, Ferreira Gomes e Serra do Navio

### Período de contrato

40 anos

### Distribuição dos recursos arrecadados pela concessão em Florestas Nacionais

Valor Mínimo Anual (VMA) % variável



Demaís valores depois de descontada a quantia fixa destinada ao SFB



20%

FNDF

ICMBio

40%

Estados

20%

20%

Municípios