



Balanço SICAR

Brasília

Maio - 2018



MINISTÉRIO DO
MEIO AMBIENTE

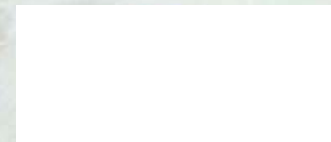

Boletim informativo do CAR

Março 2018

EXTRATO – BRASIL

ÁREA PASSÍVEL DE CADASTRO ¹	ÁREA TOTAL CADASTRADA ²	PERCENTUAL DE ÁREA CADASTRADA ³
397.836.864 ha	439.004.861 ha	Acima de 100%

Número de Imóveis Cadastrados²: 4.915.221

¹A área passível de cadastro é estimada com base no Censo Agropecuário 2006, do Instituto Brasileiro de Geografia e Estatística - IBGE, e nas atualizações do Distrito Federal e dos estados Amapá, Amazonas, Espírito Santo, Pará e Mato Grosso

²As informações correspondem à soma dos dados: do Sistema de Cadastro Ambiental Rural (SICAR); e dos sistemas estaduais do Mato Grosso do Sul e de São Paulo; o número de imóveis cadastrados considera o número de beneficiários dos Assentamentos da Reforma Agrária, bem como de famílias inscritas em Territórios de Povos e Comunidades Tradicionais; dados não incluem as áreas cadastradas em Unidades de Conservação da Natureza de Uso Sustentável, nas quais admite-se a permanência de populações tradicionais

³Percentual calculado com base na área passível de cadastro

Incremento em relação ao mês
anterior⁴

2.487.913 hectares

Incremento mensal em área
de imóveis:

0,57%

Decréscimo em relação ao mês
anterior⁵

-324.673 hectares

Decréscimo mensal em área
de imóveis:

-0,074%

⁴Incremento em área referente aos estados de AC, AL, AM, AP, BA, CE, DF, ES, MA, MG, MS, PA, PB, PE, PI, PR, RN, RO, RR, RS, SE, SC, SP e TO

⁵Decréscimo em área referente aos estados de GO e RJ, derivado de retificações dos cadastros pelos detentores de imóveis rurais e/ou cancelamentos feitos pelo órgão estadual competente

Data declared up to September 30, 2017



Área Total Cadastrada no CAR

**Área Passível de
Cadastro**



397.836.864 ha

**Área Total
Cadastrada**



439.004.861

**Número de
Propriedades**



4.915.221



Cadastro Ambiental Rural Nascentes Declaradas



**Nascentes
(total declarado)
1.672.741**

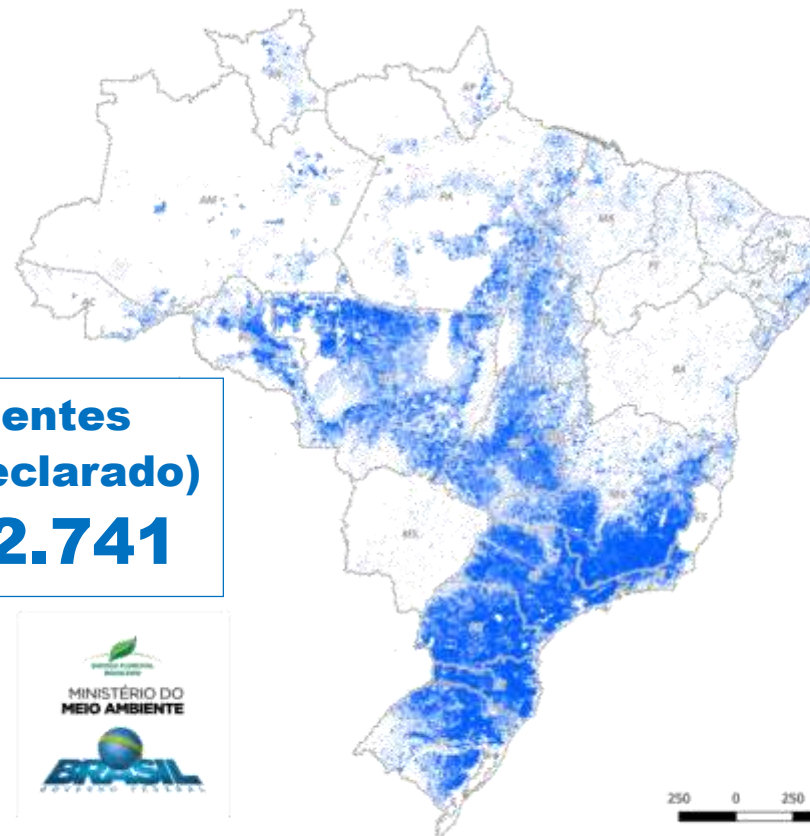

Self-declared Springs



MINISTÉRIO DO
MEIO AMBIENTE



Mapeamento e Monitoramento de Áreas de Preservação Permanente de Nascentes

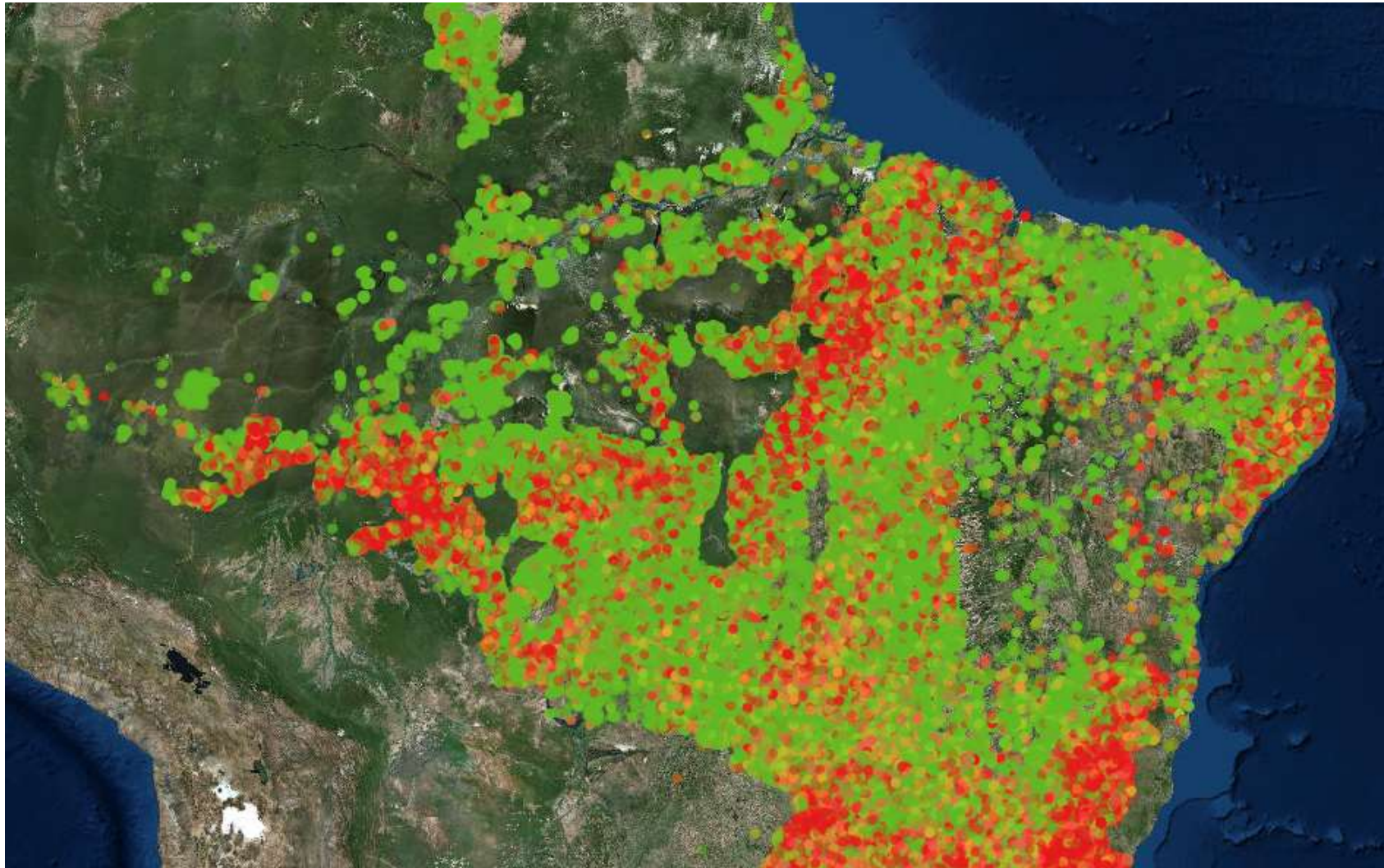

<http://www.car.gov.br/plantadores-rios>





Dados Ambientais Declarados



Área Total dos Imóveis Cadastrados:



***416.491.664 ha**

*Setembro 2017

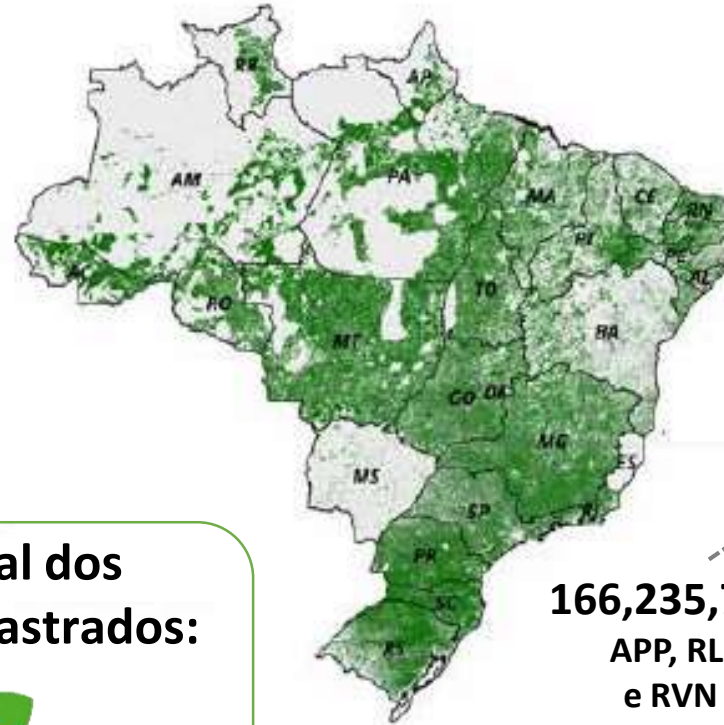

166,235,716
APP, RL
e RVN

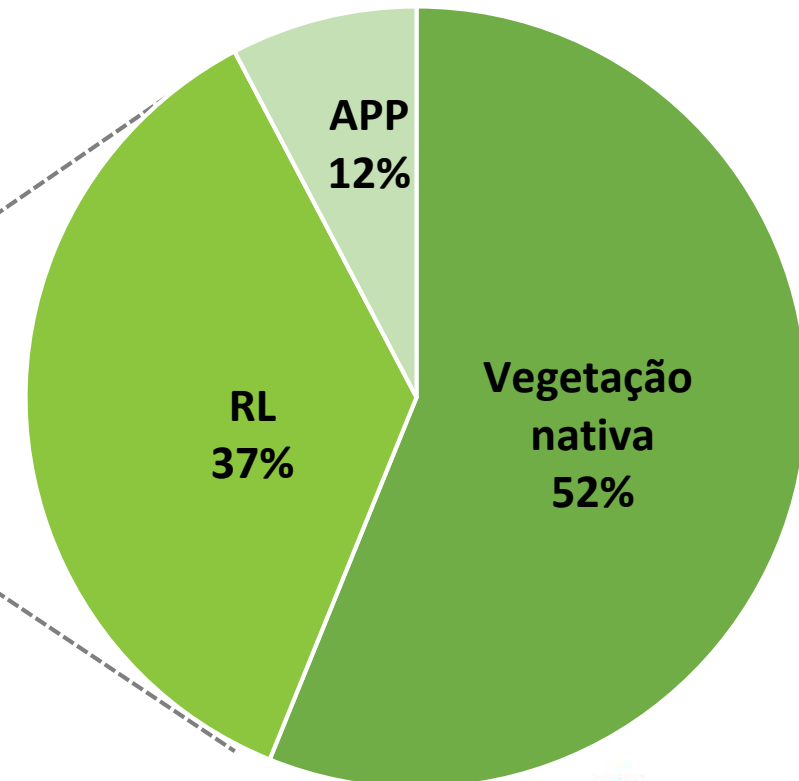

Data declared

Módulo de inscrição – tela inicial

CADASTRO AMBIENTAL RURAL

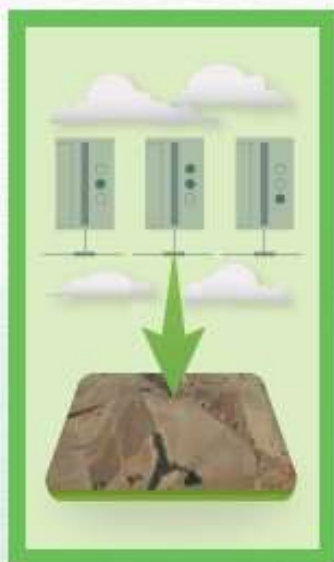

BAIXAR IMAGENS

Obtenha imagens dos municípios



CADASTRAR

Cadastre imóveis, Visualize os cadastrados



GRAVAR PARA ENVIO

Grave os cadastros, Visualize os gravados.

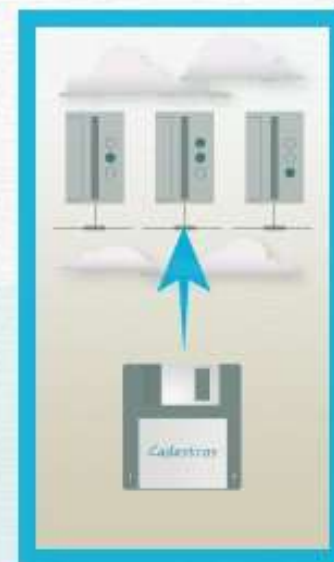

ENVIAR

Envie os imóveis gravados



RETIFICAR

Retifique um imóvel já cadastrado



MÓDULO DE RELATÓRIOS PÚBLICOS

Acompanhamento do CAR

<http://www.florestal.gov.br/cadastro-ambiental-rural/modulo-de-relatorio>





Módulo de Relatórios



Perfil dos imóveis » Perfil dos imóveis » Quantitativo de cadastros » por classes de módulos fiscais » Até 31/07/2016



#	Classe de módulos fiscais	Quantidade de imóveis
1.	0 a 4	2.696.226
2.	4 a 15	193.622
3.	Maior que 15	73.537

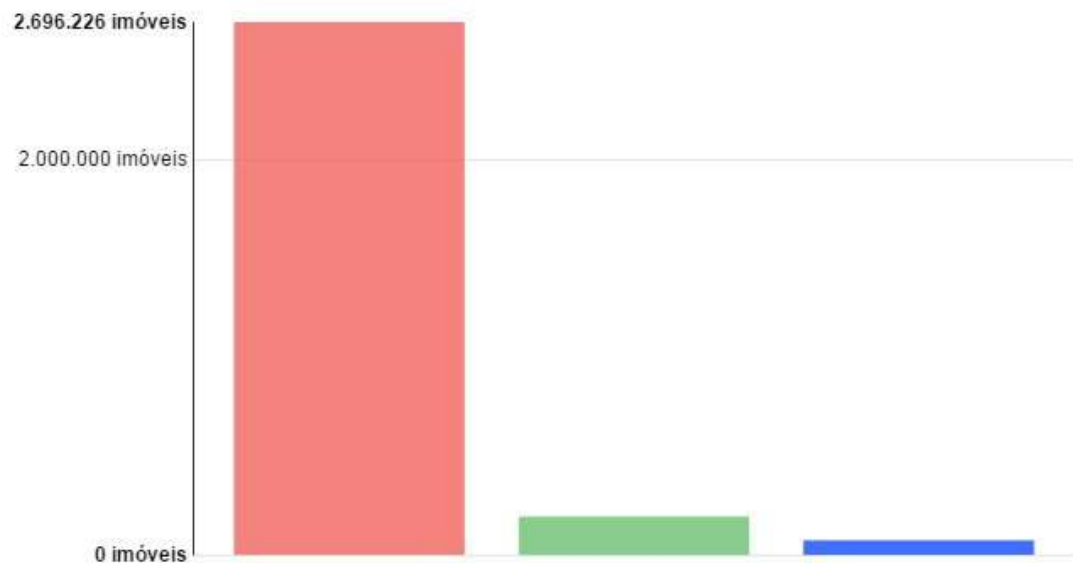

por classes de módulos fiscais
por classes de área



Brasil » Todos estados

Os dados aqui disponíveis podem divergir do Boletim Informativo do CAR



MINISTÉRIO DO MEIO AMBIENTE



Imóveis rurais cadastrados » Quantitativo de cadastros ▾ total ▾

Até 31/03/2018

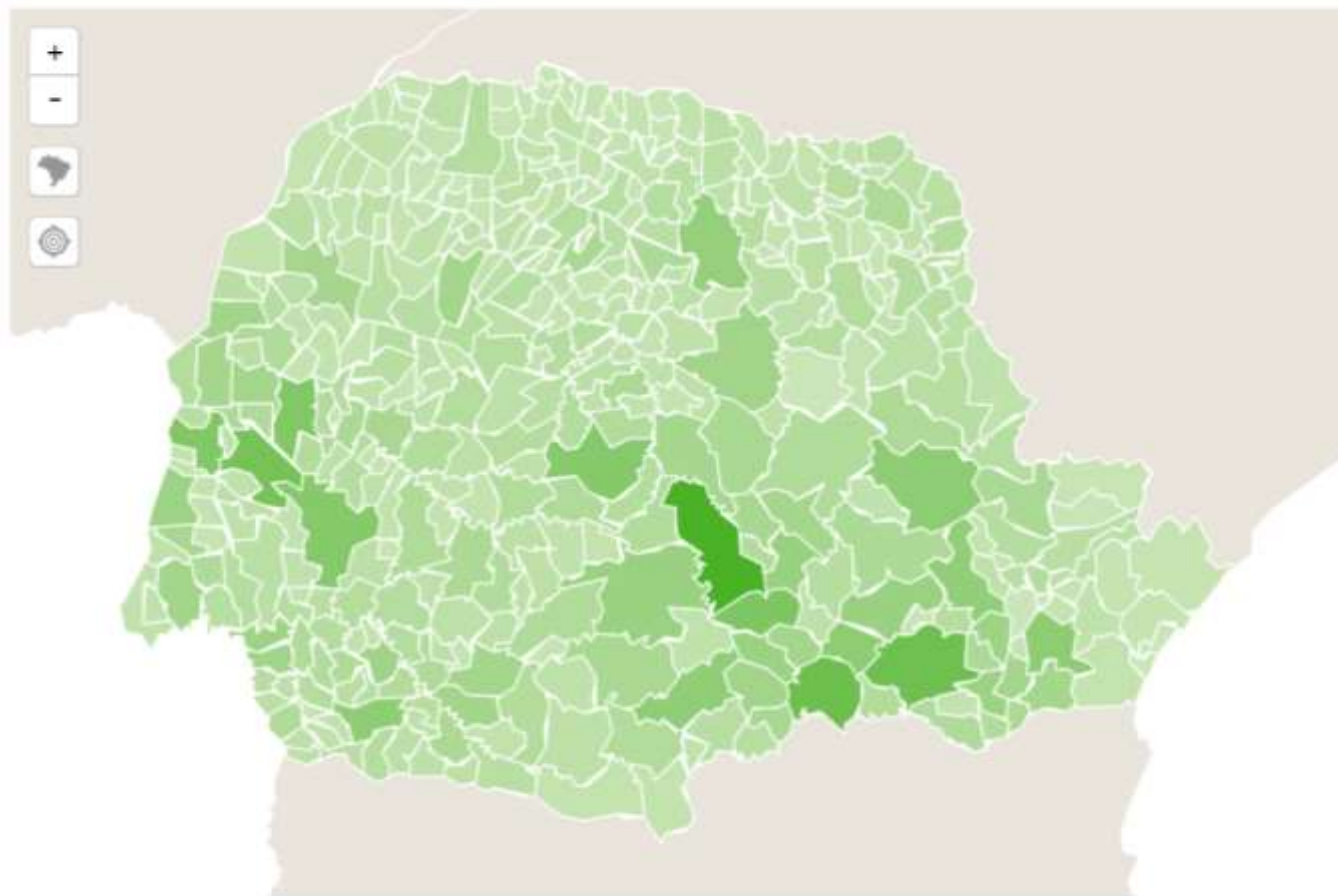

#	Municípios / PR	Percentual
1.	Prudentópolis	1,97 %
2.	São Mateus do Sul	1,44 %
3.	Lapa	1,40 %
4.	Toledo	1,30 %
5.	Irati	1,17 %
6.	Marechal Cândido Rondon	1,11 %
7.	Assis Chateaubriand	1,11 %
8.	Cascavel	1,05 %
9.	Pitanga	1,05 %
10.	São José dos Pinhais	0,94 %
11.	Demais municípios	95,18 %

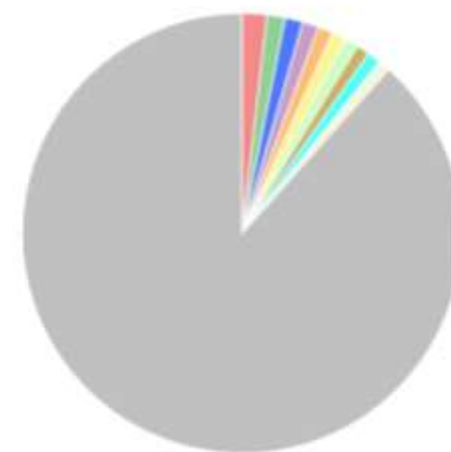

Brasil » Paraná » Todos municípios

Os dados aqui disponíveis podem divergir do Boletim Informativo do CAR



Situação do CAR – consulta pública

Disponibilização do Demonstrativo da Situação do CAR
(Decreto nº 8.235/2014)

Informações sobre:

- situação do registro do imóvel no CAR;
- fase do processo de análise;
- situação da aprovação da localização da RL; e
- estimativa dos ativos florestais ou dos passivos em APP e RL; e
- restrições decorrentes de sobreposições (filtro automáticos)



Consultar demonstrativo do CAR:

Informe o número de registro no CAR (ou número de protocolo):

UF-1302405-E6D3.395B.6D27.4F42.AE22.DD56.987C.DD52

Consultar

Limpar pesquisa

Entenda a situação do CAR:

✓ ATIVO

O cadastro do imóvel rural será considerado **Ativo** após concluída a inscrição no CAR, enquanto estiverem sendo cumpridas as obrigações de atualização das informações cadastradas, e quando constatada, após análise a regularidade das informações relacionadas às áreas de APP, de uso restrito, de RL e de remanescentes de vegetação nativa.

⚠ PENDENTE

O cadastro do imóvel rural será considerado **Pendente** quando constatada declaração incorreta; ou no caso de sobreposições do imóvel rural com Terras Indígenas, Unidades de Conservação, Terras da União, áreas consideradas impeditivas, áreas embargadas, ou com outros imóveis rurais. O cadastro também será considerado **Pendente** quando houver notificação de irregularidades relativas às áreas de APP, de uso restrito, de RL, consolidadas e de remanescentes de vegetação nativa, enquanto não forem cumpridas as diligências notificadas aos inscritos, nos prazos determinados, ou enquanto não forem cumpridas as obrigações de atualização das informações decorrentes de notificação.

✗ CANCELADO

O cadastro do imóvel rural será considerado **Cancelado** quando constatado que as informações declaradas são total ou parcialmente falsas, enganosas ou omissas; após o não cumprimento dos prazos estabelecidos nas notificações; ou por

Consultar demonstrativo do CAR:

Informe o número de registro no CAR (ou número de protocolo):

GO-5213087-24EFD959.B9A1.48F9.9B76.923B.78D1.DA54

Consultar

Limpar pesquisa

Demonstrativo

Baixar Demonstrativo

Situação cadastro: **Ativo**
Condição cadastro: **Aguardando análise**

Situação do CAR e do processo de análise

Dados do Imóvel

Nome do imóvel rural: **Boa Vista e Tanguí**
Área do imóvel: **3.004,79 ha**
Módulos fiscais: **42,93**
Município / UF: **Barão de Grajaú (MA)**
Coordenadas centroide: **Lat: 06°24'23,08" S**
Long: 43°22'40,68" O

Data de registro no SiCAR: **11/04/2016**
Data da análise do CAR: **-**

Cobertura do Solo

Área total de remanescentes de vegetação nativa	2.451,26 ha
Área total de uso consolidado	523,20 ha
Área total de servidão administrativa	7,25 ha

Demonstrativo

[Baixar Demonstrativo](#)

Reserva Legal

Situação da reserva legal: Não Analisada

**Situação da
aprovação da
Reserva Legal**

Área de reserva legal proposta	601,29 ha
Área de reserva legal declarada no imóvel sobreposta por remanescente de vegetação nativa	598,14 ha
Área total de RL compensada no IR	0,00 ha
Área total de RL compensada em outro IR	0,00 ha
Reserva legal mínima exigida por Lei	599,51 ha
Reserva legal excedente / passivo	(excedente) + 1,79 ha
Reserva legal a recompor no imóvel	3,15 ha

**Reserva Legal
Déficit/
Ativo**

Área de Preservação Permanente (APP)

Áreas de preservação permanente	0,00 ha
Área de preservação permanente sobreposta por remanescente de vegetação nativa	0,00 ha
Área de preservação permanente a recompor	0,00 ha

**Áreas de Preservação
Permanente a
recompor**

[INICIAL](#)[SOBRE](#)[BAIXAR](#)[ENVIAR](#)[RETIFICAR](#)[CONSULTAR](#)
Demonstrativo
do CAR[CONTATOS](#)[ATENDIMENTO](#)[CONSULTA PÚBLICA](#) ▾

Restrições do IR

Origem	Descrição	Processamento	Área de conflito (ha)	Percentual (%)
Áreas Embargadas	Tipo: Embargo/Interdição / Infração: Destruir ou danificar florestas ou demais formas de vegetação, nas áreas de especial preservação pelo Art. 225 da Constituição Federal/1988, (Região da Amazônia Legal) Art. 50 da Lei nº 9.605/98 e art. 37 do Decreto nº 3.179/99.	01/09/2016	3,1256	0,08

**Restrições:
sobreposições com
áreas embargadas,
Terras indígenas e
Unidade de
Conservação**

Restrições do IR

Origem	Descrição	Processamento	Área de conflito (ha)	Percentual (%)
Unidade de Conservação	Parque Nacional - Parna do Juruena	01/06/2016	31.635,8491	99,98
Terra Indígena	Apiaká do Pontal e Isolados	01/06/2016	31.635,9043	99,98

MÓDULO DE CONSULTA E ACESSO PÚBLICO AOS DADOS DO CAR



MINISTÉRIO DO
MEIO AMBIENTE

INICIAL

Seja Bem-vindo!

SOBRE

BAIXAR

ENVIAR

RETIFICAR

CONSULTAR

CONTATOS

ATENDIMENTO

CONSULTA PÚBLICA

Conheça os números

NÚMEROS DO SEU ESTADO

RELATÓRIOS DO CAR

CONSULTA PÚBLICA

Tire suas dúvidas do CAR

Estamos aqui para ajudar



Mais buscados: [Sobre o CAR](#), [O que é o CAR?](#)

Acesse a Central do Proprietário/Possuidor

Obtenha a segunda via do recibo, retificação de imóveis e mensagens

 **ACESSAR A CENTRAL**



IMÓVEIS

REGULARIDADE

RESTRICÇÕES

BASE DE DOWNLOADS



Brasil

total de imóveis:
3.198.327

Área cadastrada:
406.280.957,62 ha



Downloads

Versão 1.0



MINISTÉRIO DO
MEIO AMBIENTE

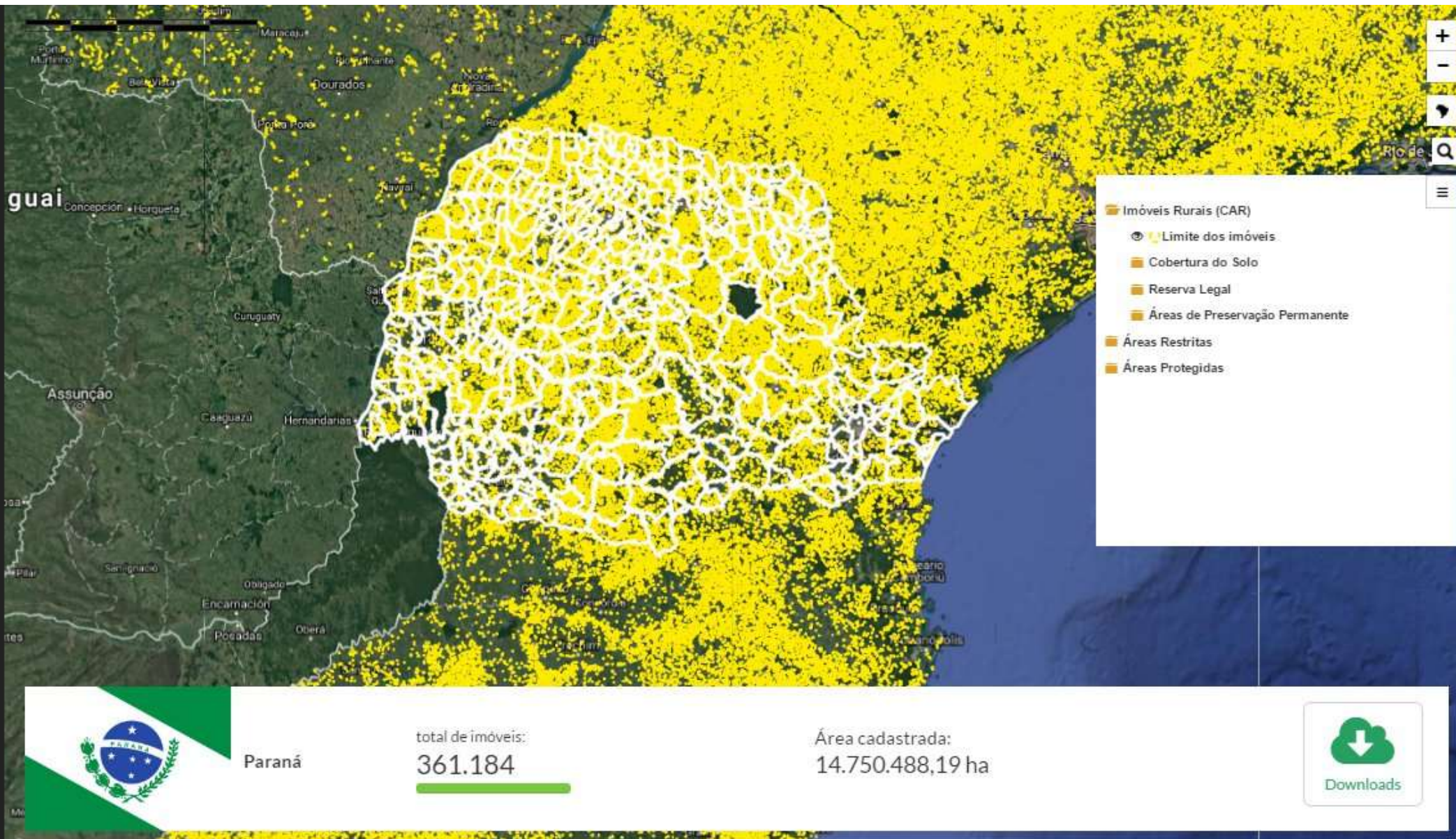



- Imóveis Rurais (CAR)
- Limite dos imóveis
- Cobertura do Solo
- Reserva Legal
- Áreas de Preservação Permanente
- Áreas Restritas
- Áreas Protegidas



Castro

total de imóveis:
3.032

Área cadastrada:
185.128,19 ha



Downloads



Castro

total de imóveis:
3.032

Área cadastrada:
185.128,19 ha



Downloads

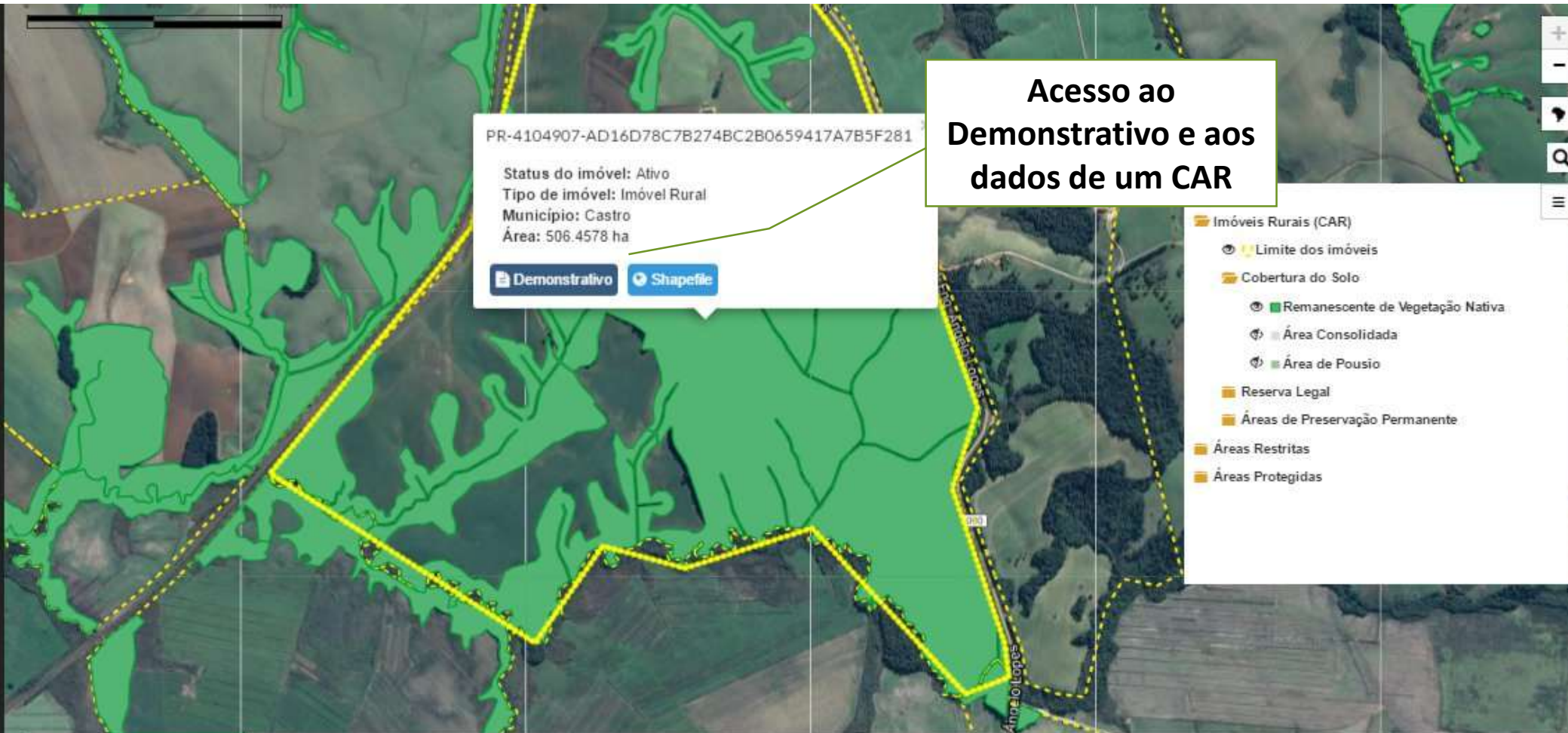

Castro

total de imóveis:
3.032

Área cadastrada:
185.128,19 ha





IMÓVEIS

REGULARIDADE

RESTRICÇÕES

BASE DE
DOWNLOADS

Filtrar município pelo nome:

Digite o nome do município

**Acesso aos dados de
do CAR por
município**

Aceguá	 	Água Santa	 
Agudo	 	Ajuricaba	 
Alecrim	 	Alegrete	 
Alegria	 	Almirante Tamandaré do Sul	 
Alpestre	 	Alto Alegre	 
Alto Feliz	 	Alvorada	 
Amaral Ferrador	 	Ametista do Sul	 
André da Rocha	 	Anta Gorda	 

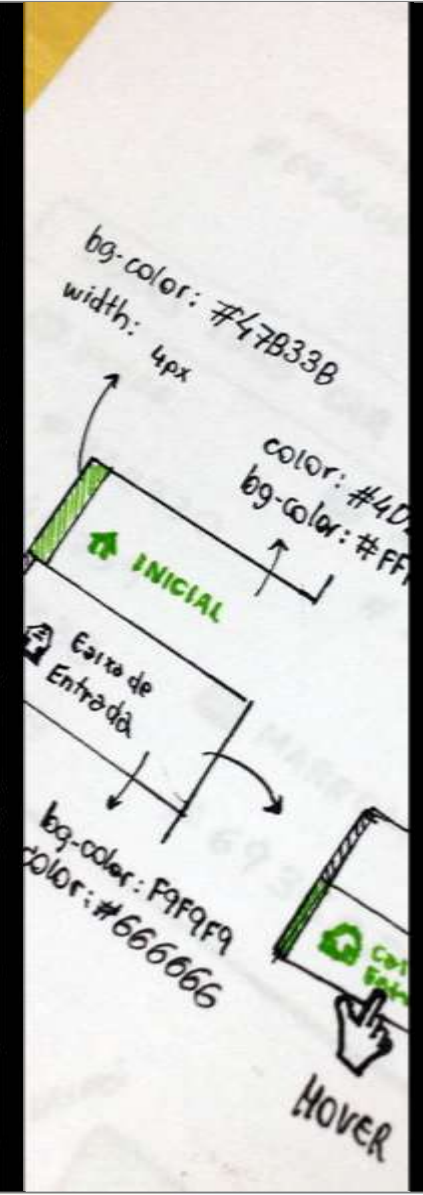
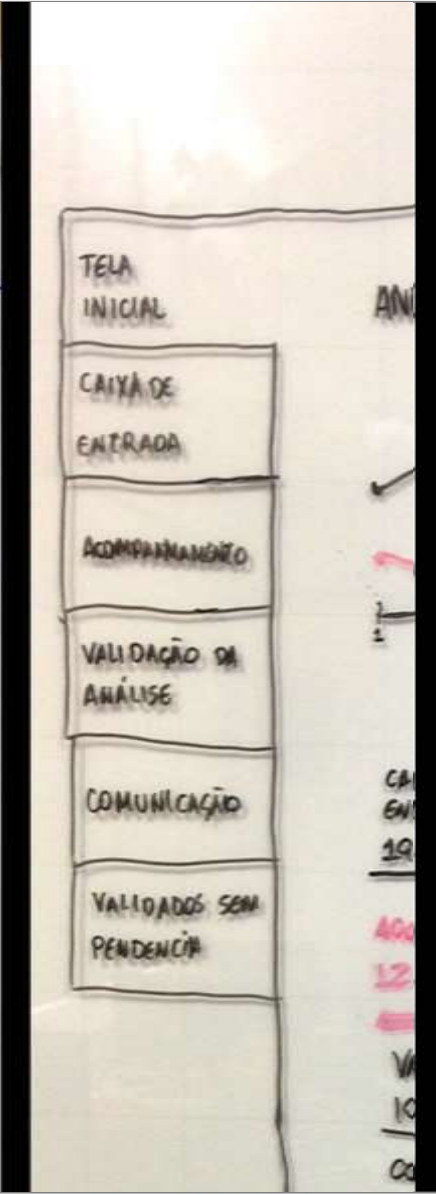
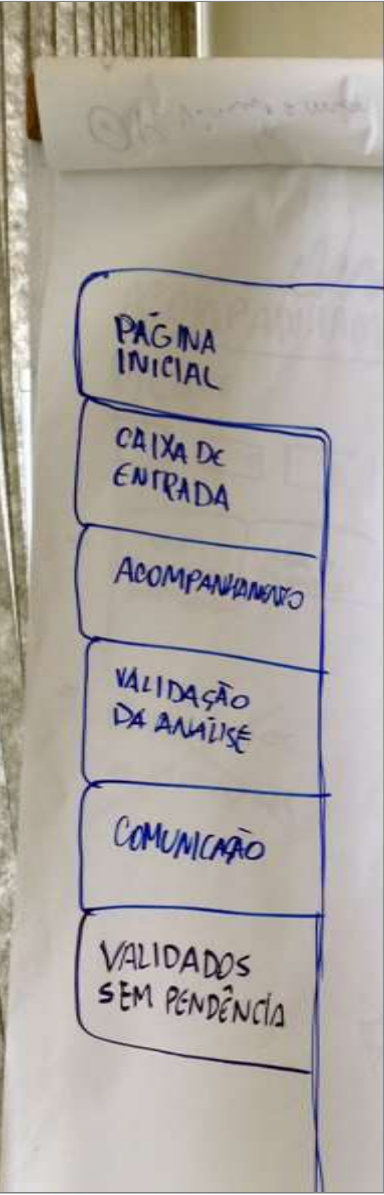



Módulo de Análise do SICAR

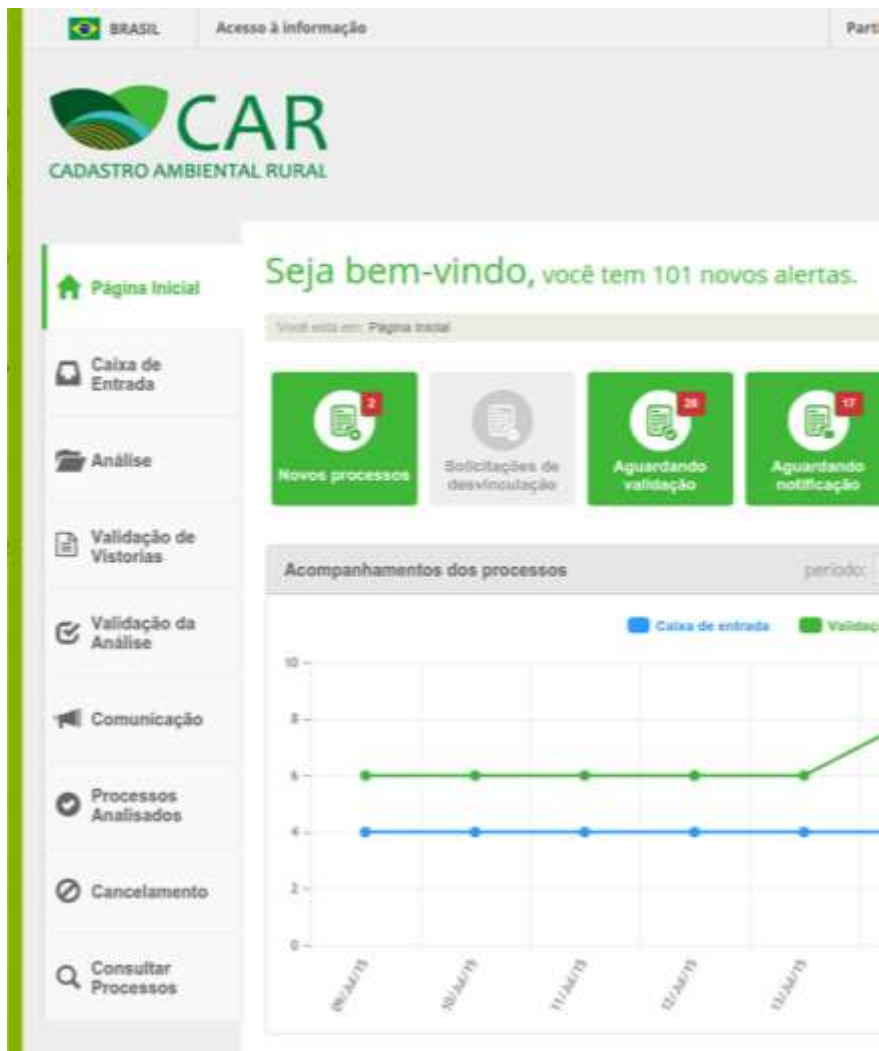

O Módulo de Análise é uma ferramenta interna dos órgãos ambientais com objetivo de auxiliar na avaliação das informações declaradas e registradas pelos proprietários e possuidores rurais que fizeram o CAR.



Implantação do Módulo de Análise do SICAR



MINISTÉRIO DO
MEIO AMBIENTE



Módulo de Análise do SICAR – Abril/2018

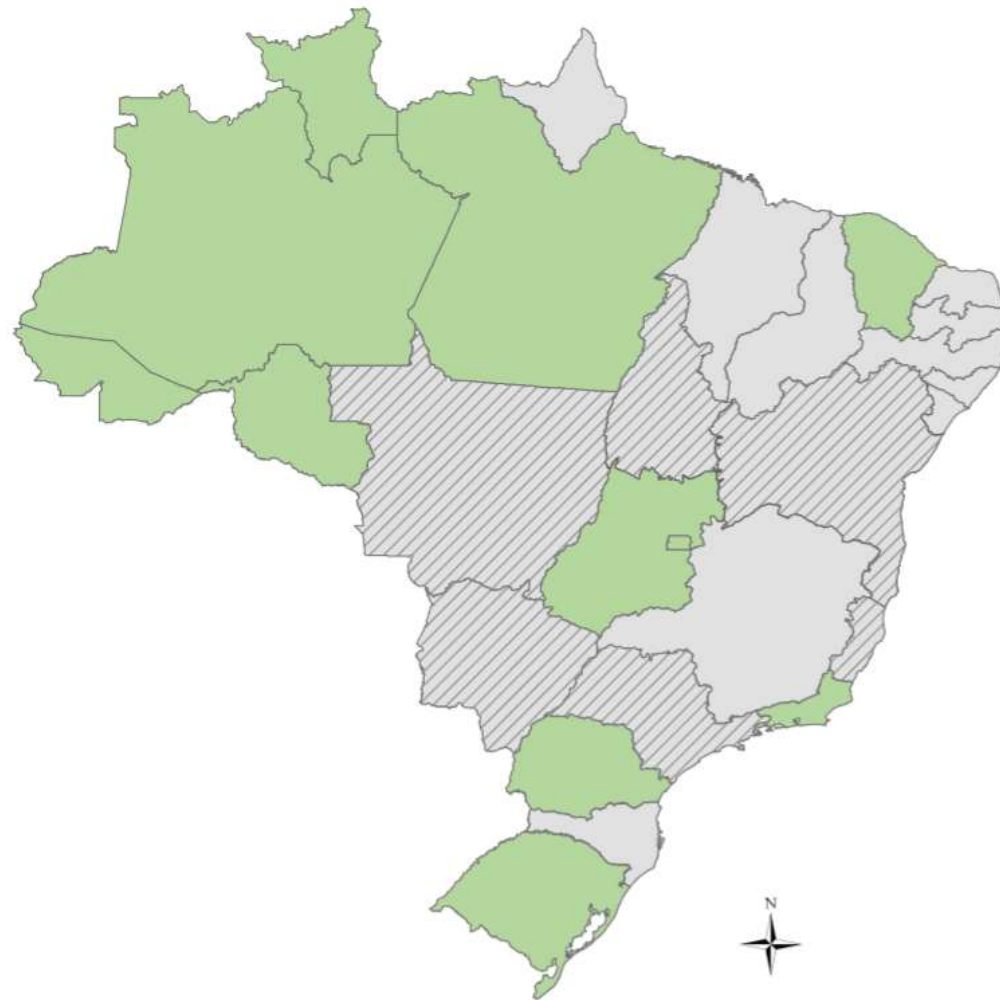

Legenda

 Unidades da Federação

Módulo de Análise do SICAR:

 Disponível

 Aguardando implantação

 Sistemas estaduais



Capacitação em Brasília/DF



MINISTÉRIO DO
MEIO AMBIENTE



Capacitação em Manaus/AM



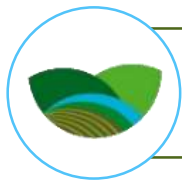

Capacitação em Fortaleza/CE

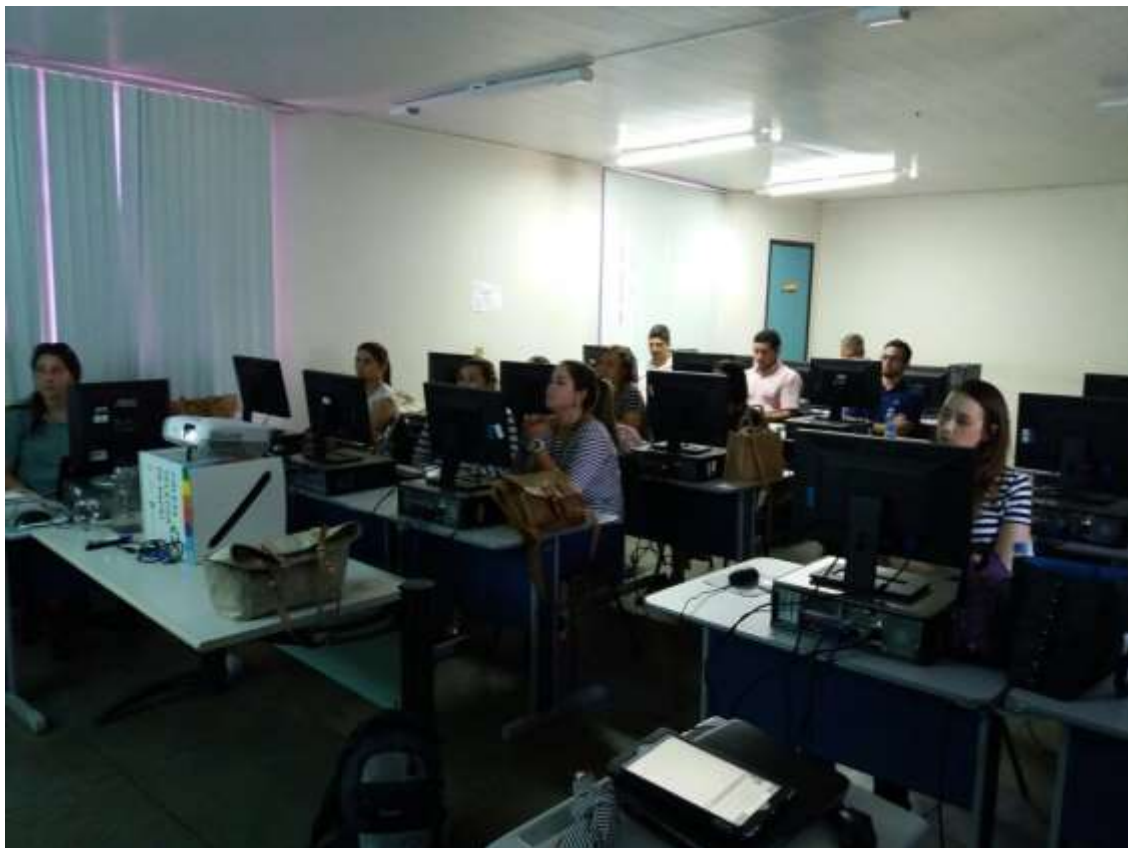



Capacitação em Curitiba/PR



MINISTÉRIO DO
MEIO AMBIENTE



Capacitação em Porto Velho/RO



MÓDULO CENTRAL DO PROPRIETÁRIO/ POSSUIDOR RURAL

Acompanhamento da análise e regularização

565.587

usuários externos registrados (em 25/04/2018)



INICIAL
Seja
Bem-vindo!

SOBRE

BAIXAR

ENVIAR

RETIFICAR

CONSULTAR

CONTATOS

ATENDIMENTO

CONSULTA PÚBLICA ▾

Central do Proprietário/Possuidor:

Já tenho cadastro:

CPF / CNPJ:

Senha:

[Recuperar Senha](#)

Acessar

Não tenho cadastro:

Informe o Número do Recibo:

Informe o CPF / CNPJ:

Realize o cadastro e acompanhe as mensagens e notificações relacionadas aos imóveis cadastrados em seu CPF / CNPJ:

Criar Cadastro

Selecione uma propriedade rural



Informe o nome da propriedade, município ou número do CAR

Propriedades cadastradas

teste07042016 - (Juína/MT) MT-5105150-40ACD53A6E0C43AAB91086C4B2639BD7	Pendente 
teste - (Juína/MT) MT-5105150-94069DE3212E46C18C465D620B89C3C7	Pendente 
teste - (Juína/MT) MT-5105150-B6A66E81BEF54D0E8DD549382065573C	Ativo 
Minaçu - (Minaçu/GO) GO-5213087-24EFD959B9A148F99B76923B78D1DA54	Pendente 

 Entrar

Central do Proprietário/ possuidor rural

Página Inicial

Minaçu - (Minaçu/GO)
GO-5213087-24EFD959B9A148F99B76923B78D1DA54
[Alterar Imóvel Selecionado](#)

Baixar o arquivo .CAR **Detalhes do Imóvel** **Recibo de Inscrição**

Demonstrativo

Situação do cadastro: **Pendente**
Condição do cadastro: Em análise

Dados do Imóvel

Data de registro no SIGAR:	11/08/2016	Data da análise do CAR:	-
Área do imóvel:	154,8523 ha		
Módulos fiscais:	3,10		
Município / UF:	Minaçu(GO)		
Coordenadas centroide:	Lat: 13°47'30,16" S		
	Long: 48°16'55,49" O		

Acompanhamento da situação do CAR e do processo de análise



Central do Proprietário/ possuidor rural

Mensagens eletrônicas e acesso aos documentos de análise

	Data	Hora	Assunto
✓	03/03/2016	14:40:01	Seu imóvel foi analisado
✓	03/03/2016	14:30:01	Seu cadastro está em análise pela equipe técnica
✉	14/02/2016	22:54:01	Indício de sobreposição com Terra Indígena
✉	14/02/2016	22:54:01	Indício de sobreposição entre imóveis rurais

Central do Proprietário/ possuidor rural

Página Inicial

Teste_07_07_15 - (São Francisco de Paula/RS)
RS-4318200-28197C999EE244399FD34DCA3FBCF3A2
[Alterar Imóvel Selecionado](#)

Baixar o arquivo .CAR **Ficha do Imóvel** **Recibo de Inscrição**

Prazo para atendimento: **109** dias

Retificação do cadastro
Aguardando retificação do cadastro para atendimento da notificação **Atender »**

Envio de documentos
Aguardando o envio de 2 documento(s) para atendimento da notificação **Atender »**

Demonstrativo

Situação: **Pendente**

Condição: **Analisado com pendências, aguardando retificação e/ou apresentação de documentos**

Retificações e envio de documentos em atendimento à análise

Módulo PRA



PRA

PROGRAMA DE REGULARIZAÇÃO AMBIENTAL

Inicializando Aplicação



Módulo de PRA

Recomposição » GEO

FAZENDA BAUZINHO - (Rio Verde / GO)
GO-5218805-44496C6B44294A0E850C45E3F42FE003

ALTERNATIVAS DE RECOMPOSIÇÃO RESERVA LEGAL ÁREAS DE PRESERVAÇÃO PERMANENTE ÁREA DE USO RESTRITO

Alternativas de Recomposição + Nova Demarcação

Nenhuma caracterização foi realizada até o momento.

QUADRO DE ÁREAS

SALVAR CONCLUIR

Lat: -17.987101 Lng: -50.621867

Proposta para Adesão ao PRA

PROPOSTA SIMPLIFICADA PARA ADESÃO AO PROGRAMA DE REGULARIZAÇÃO AMBIENTAL - PRA

Protocolo da proposta: GO-5200605-DLZG7PS8LJ28R9L

Data da proposta: 28/06/2016

Informações do Imóvel e Domínio

PROPOSTA SIMPLIFICADA PARA ADESÃO AO PRA

Nº do Registro no CAR: GO-5200605-EE6030B69BD14CBFB48FE105FB24F294

Nome do Imóvel Rural: Teste PAssivo 2

Nome: Raoni Blum Tomaz

CPF: 21455831816

Município: Alto Paraíso de Goiás

UF: GO

Endereço: rua 1 1, 11

CEP: 65000000

Coordenadas Geográficas do Centroe do Imóvel Rural:

Latitude: -14,27598801

Longitude: -47,74119790

Área Total do Imóvel Rural Documentada: 442,6865

Módulos Fiscais: 6,3241

INFORMAÇÕES GERAIS

1. O presente documento denominado "PROPOSTA SIMPLIFICADA PARA ADESÃO AO PROGRAMA DE REGULARIZAÇÃO AMBIENTAL - PRA" contempla os dados e informações necessárias para a elaboração do Termo de Compromisso de Adesão ao PRA, para fins de regularização de infrações cometidas antes de 22 de maio de 2008, relativas à supressão irregular de vegetação em Áreas de Preservação Permanente, Legal e de uso restrito, conforme estipulado no art. 59 da Lei Federal nº 12.651, de 25 de maio de 2012.
2. A adesão ao Programa de Regularização Ambiental – PRA será concretizada por meio da assinatura conjunta entre o órgão estadual competente e todos os proprietários/possuidores do Termo de Compromisso de

Informações/Orientações gerais sobre a Proposta

Proposta para Adesão ao PRA

Cronograma em anos

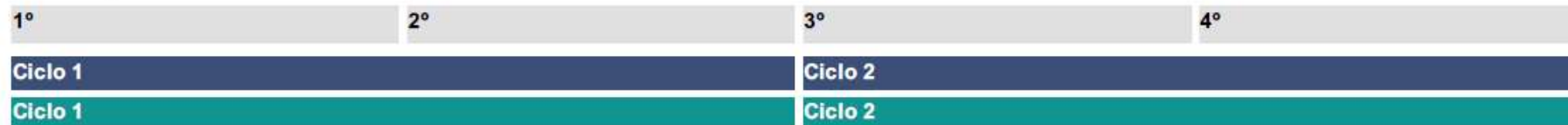

Legenda:

Tempo de recomposição em anos Área de preservação permanente Reserva legal

Áreas a recompor



Mapa de localização das áreas consolidadas a recompor em APP, RL e AUR

Proposta para Adesão ao PRA

Cronograma de recomposição de área de preservação permanente

Ciclo	Plantio (ha)	Regeneração (ha)	Plantio + Regeneração (ha)	Consórcio (ha)	Total / Ciclo
1	11,8934	0,0000	0,0000	0,0000	11,8934
2	19,3947	0,0000	0,0000	0,0000	19,3947
4 anos	31,2881	0,0000	0,0000	0,0000	

Cronograma de recomposição de reserva legal

Ciclo	Plantio (ha)	Regeneração (ha)	Plantio + Regeneração (ha)	Consórcio (ha)	Total / Ciclo
1	49,5060	0,0000	0,0000	0,0000	49,5060
2	30,1894	0,0000	0,0000	0,0000	30,1894
4 anos	79,6954	0,0000	0,0000	0,0000	79,6954

Cronogramas de recomposição

O que vem depois?

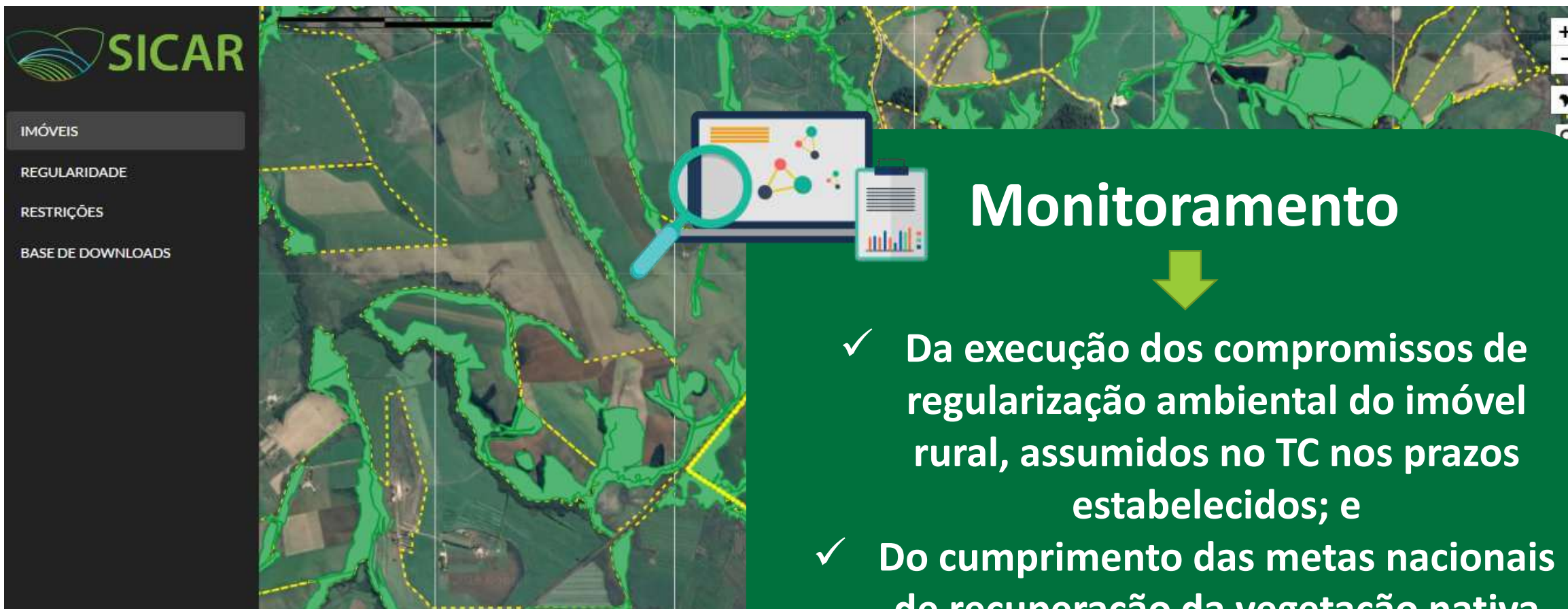

SICAR

- IMÓVEIS
- REGULARIDADE
- RESTRICÇÕES
- BASE DE DOWNLOADS

Monitoramento

- ✓ Da execução dos compromissos de regularização ambiental do imóvel rural, assumidos no TC nos prazos estabelecidos; e
- ✓ Do cumprimento das metas nacionais de recuperação da vegetação nativa (NDC Brasileira)

Plantadores de Rios





Bem vindo ao **Plantadores de Rios**

O aplicativo conecta interessados em apoiar a recuperação de rios e nascentes, prestadores de serviços e detentores de imóveis rurais que precisam recompor a vegetação nativa.

Baixe aqui e seja você também um plantador de rios.

[📍 Clique aqui para ver as iniciativas](#)

Cota de Reserva Ambiental – CRA



O que é a Cota de Reserva Ambiental – CRA?

Cota de Reserva Ambiental - CRA

Título nominativo representativo de área com vegetação nativa existente ou em processo de recuperação, instituído em áreas:

- de vegetação que exceder a RL mínima do imóvel rural
- de vegetação nativa que integra a RL dos imóveis com até 4 MF
- sob regime de Servidão Ambiental
- protegidas como RPPN



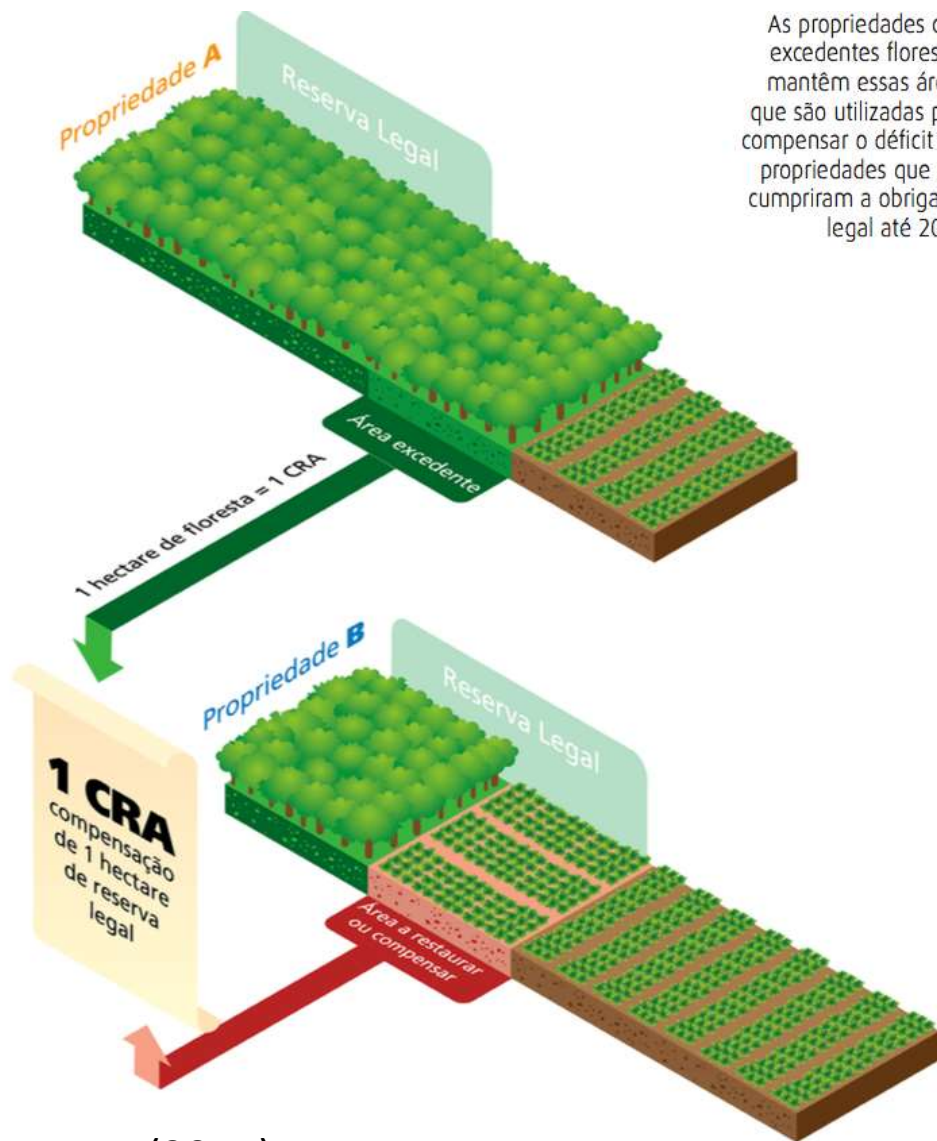

As propriedades com excedentes florestais mantêm essas áreas, que são utilizadas para compensar o déficit das propriedades que não cumpriram a obrigação legal até 2008.

Aquisição da CRA para compensação de RL

A emissão de CRA com a finalidade de compensação de RL será realizada apenas nos casos em que as áreas de vegetação vinculadas ao título excedam a RL mínima do imóvel rural

Ilustração IPAM (2015)

Fluxo de emissão da CRA

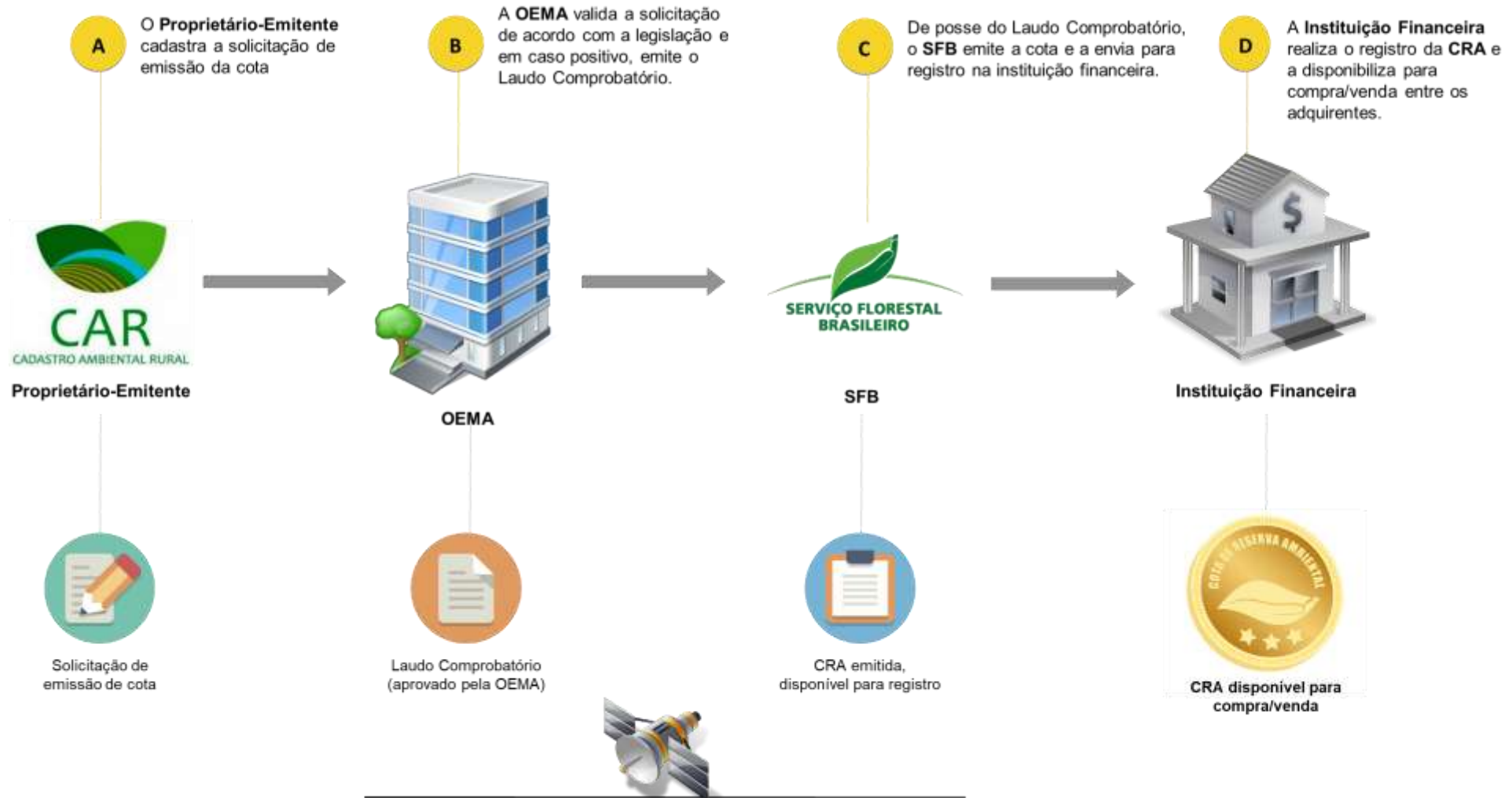



Muito obrigado!
Carlos Eduardo Sturm
Cadastro e Fomento Florestal
Serviço Florestal Brasileiro