



# **CADASTRO NACIONAL DE FLORESTAS PÚBLICAS (CNFP) 2017**



**MINISTÉRIO DO  
MEIO AMBIENTE**

# Cadastro Nacional de Florestas Públicas

Interligado ao Sistema Nacional de Cadastro Rural (SNCR) e composto por:

I - pelo Cadastro-Geral de Florestas Públicas da União - CFPU; e

II - pelos cadastros de florestas públicas dos Estados, do Distrito Federal e dos Municípios. (Cap. I, da Resolução nº 02, de 06/07/2007).

## Regra Geral para Florestas Públicas

§ 2º O polígono de floresta pública poderá conter área sem floresta, desde que inferior à área com cobertura florestal, com o objetivo principal de recuperá-la e mantê-la com a cobertura florestal.



## ➔ Observações:

As categorias a serem consideradas no CNFP, que independem da cobertura vegetal, do uso da terra e do estágio de cadastramento são:

- Áreas inseridas no cadastro de TIs;
- UCs federais e estaduais, com exceção das áreas privadas localizadas em categorias de UCs (que não exijam desapropriação).

Cap.II-Art.4º da Resolução nº 02 de julho de 2007)

\* UCs que não são totalmente de Domínio Público, que admite-se áreas particulares:

- Uso Sustentável: APA, ARIE e RPPN;
- Proteção Integral: MONA e RVS. (SNUC, Lei 9.985 de julho de 2000)

## Dos Estágios de cadastramento das FPU: (Cap. II da Resolução nº 02, de Julho de 2007)

|                                     |                           |   |                 |
|-------------------------------------|---------------------------|---|-----------------|
| <b>I - Estágio de identificação</b> | <b>Floresta Pública A</b> | Possui dominialidade pública e uma destinação específica;   | TI e UC's       |
|                                     | <b>Floresta Pública B</b> | Possui dominialidade pública, mas ainda não foi destinada à utilização pela sociedade, por usuários de serviços ou bens públicos ou por beneficiários diretos de atividades públicas; | Glebas Federais |
|                                     | <b>Floresta Pública C</b> | Florestas com definição de propriedade não identificada pelo Serviço Florestal Brasileiro.  |                 |

|                                    |  |
|------------------------------------|--|
| <b>II - Estágio de Delimitação</b> | <p>As FPU terão seu perímetro averbado junto à matrícula do Registro de Imóveis, o SFB deverá identificar no número da matrícula no Cartório de Registro de Imóveis e encaminhar ao mesmo o requerimento da averbação do perímetro da floresta pública delimitada.</p> |
| <b>III- Estágio de Demarcação</b>  | <p>Os perímetros das florestas públicas federais e das unidades de manejo serão materializados no campo e os dados georreferenciados dos marcos serão inseridos no CFPU.</p>   |





# Os tipos de Florestas

- ❖ **‘Florestas Públicas Tipo A – FPA’**: domínio público e uma destinação específica. Exemplos: TIs e UCs
- ❖ **‘Florestas Públicas tipo B – FPB’**: domínio público, porém ainda não tiveram sua utilização destinada para a sociedade, de forma simplista são as glebas públicas arrecadadas. (Cap. II , Seção I - Resolução nº 02, de Julho de 2007).

**A destinação das florestas públicas tem como objetivo garantir o acesso seguro aos bens derivados das florestas à população, e contribuir com um ambiente saudável para as futuras gerações (MMA, 2017) .**

<http://www.mma.gov.br/component/k2/item/11300-area-de-floresta-publicas>



# Bases de dados utilizadas e forma de consumo e coleta de dados

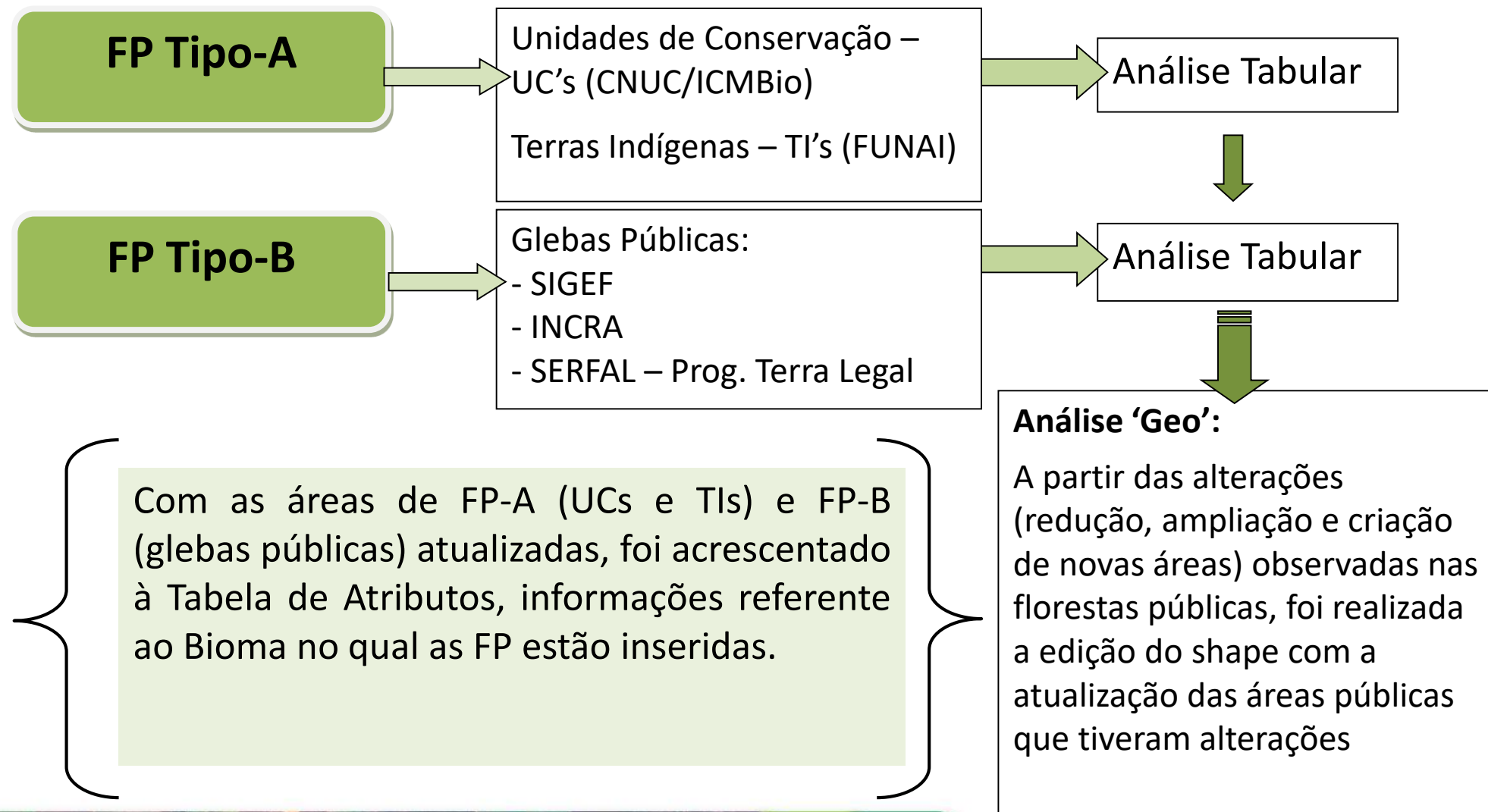

# Comparação das Áreas de Florestas Públicas por Tipo

|        | Ano 2016              |            | Ano 2017              |            |
|--------|-----------------------|------------|-----------------------|------------|
|        | Área (ha)             | %          | Área (ha)             | %          |
| Tipo A | 242.941.070,00        | 77,70      | 246.335.750,70        | 79,05      |
| Tipo B | 69.740.167,00         | 22,30      | 65.274.965,89         | 20,95      |
| Totais | <b>312.681.237,00</b> | <b>100</b> | <b>311.610.716,59</b> | <b>100</b> |





# Mapa de Florestas Públicas por Tipo

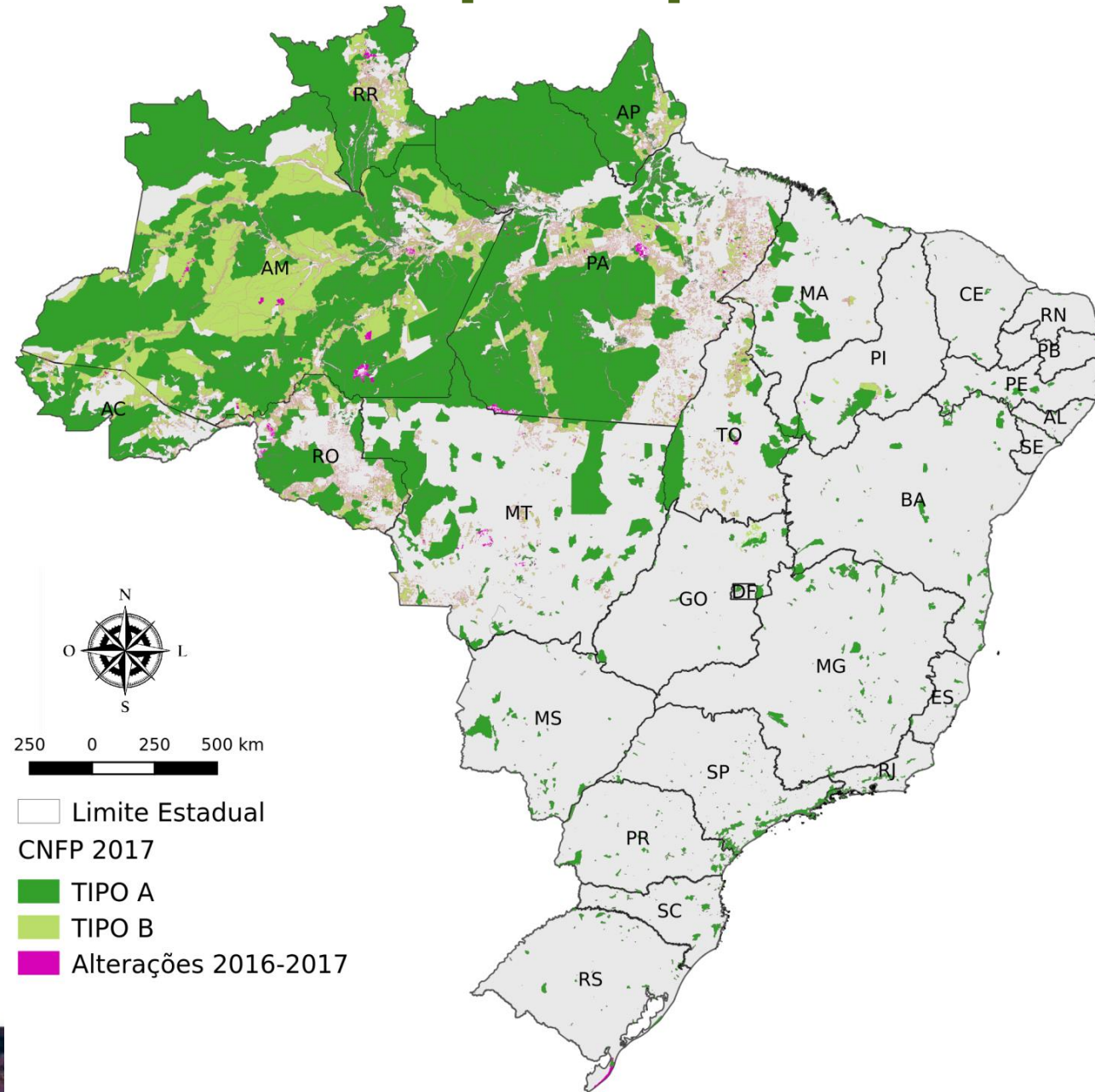

- ❖ Houve uma redução na ordem de 4 milhões de hectares nas Florestas tipo B, em 2017;
- ❖ Em contrapartida à um acréscimo de mais de 3 milhões de hectares nas Florestas tipo A;
- ❖ Mais de 1 milhão de hectares de FP-B que em 2017 foram regularizadas, deixaram de ser públicas.



# Comparação das áreas de FP em relação às Instâncias de Governo

| Instâncias de Governo | Área (ha) 2016        | Percentual (2016) | Área (ha) 2017        | Percentual (2017) |
|-----------------------|-----------------------|-------------------|-----------------------|-------------------|
| Federal               | 229.972.013,00        | 73,55             | 227.600.070,63        | 73,04             |
| Estadual              | 82.440.966,00         | 26,37             | 83.718.005,69         | 26,87             |
| Municipal             | 268.258,00            | 0,086             | 292.640,27            | 0,094             |
| <b>TOTAIS</b>         | <b>312.681.237,00</b> | <b>100</b>        | <b>311.610.716,59</b> | <b>100</b>        |

- ❖ Houve uma redução na área de Florestas Públicas Federais, de mais de 1 milhão de hectares;
- ❖ No âmbito Estadual houve um acréscimo de 1 milhão de hectares de florestas públicas cadastradas em relação ao CNFP 2016, por motivo de maior aproximação e esforço do SFB na atualização dos dados estaduais;
- ❖ E a nível Municipal, houve entre 2016 e 2017 incremento de 24 mil hectares, com intensa participação dos Estados no apoio à atualização destes dados de municípios para o CNFP.



# Área de Florestas Públicas por Bioma

| Bioma          | CNFP 2016                          | CNFP 2017                          |
|----------------|------------------------------------|------------------------------------|
|                | % do Bioma<br>(nas FP cadastradas) | % do Bioma<br>(nas FP cadastradas) |
| Amazônia       | 92,03                              | 91,84                              |
| Caatinga       | 0,64                               | 0,67                               |
| Cerrado        | 5,81                               | 5,91                               |
| Mata Atlântica | 1,15                               | 1,23                               |
| Pampa          | 0,07                               | 0,06                               |
| Pantanal       | 0,29                               | 0,29                               |
| <b>TOTAL</b>   | <b>100,00</b>                      | <b>100,00</b>                      |



Planilha Geral do CNFP 2016 com as áreas de Florestas Públicas Destinadas e Não Destinadas somadas por instância de governo (Federal, Estadual e Municipal), dispostas por Unidades Federativas e agrupadas por regiões.



|                 | Estado             | Florestas Destinadas |                   |                    |                    | Não Destinadas    |                   |                    | TOTAL              |
|-----------------|--------------------|----------------------|-------------------|--------------------|--------------------|-------------------|-------------------|--------------------|--------------------|
|                 |                    | Federal              | Estadual          | Municipal          | Subtotal           | Federal           | Estadual          | Subtotal           |                    |
| Norte           | AC                 | 7.293.743            | 1.150.915         | -                  | 8.444.658          | 713.443           | 3.581.223         | 4.294.666          | 12.739.324         |
|                 | AM                 | 75.534.402           | 17.624.615        | 186.194            | 93.345.211         | 10.233.044        | 31.300.829        | 41.533.873         | 134.879.084        |
|                 | AP                 | 7.563.130            | 3.171.937         | 371                | 10.735.438         | 1.326.377         | 68.755            | 1.395.132          | 12.130.570         |
|                 | PA                 | 57.676.165           | 13.951.225        | 831                | 71.628.221         | 8.218.060         | 1.562.712         | 9.780.772          | 81.408.993         |
|                 | RO                 | 7.488.986            | 2.004.660         | -                  | 9.493.646          | 4.189.820         | -                 | 4.189.820          | 13.683.466         |
|                 | RR                 | 12.143.668           | 2.333.768         | -                  | 14.477.436         | 3.071.642         | -                 | 3.071.642          | 17.549.078         |
|                 | TO                 | 3.363.864            | 376.030           | -                  | 3.739.894          | 1.143.898         | 79.487            | 1.223.385          | 4.963.279          |
|                 | <b>Subtotal</b>    | <b>171.063.958</b>   | <b>40.613.150</b> | <b>187.396</b>     | <b>211.864.504</b> | <b>28.896.284</b> | <b>36.593.006</b> | <b>65.489.290</b>  | <b>277.353.794</b> |
| Centro-Oeste    | DF                 | 54.560               | 27.684            | -                  | 82.244             | -                 | -                 | 0                  | 82.244             |
|                 | GO                 | 387.422              | 154.460           | 2.449              | 544.331            | 1.023             | -                 | 1.023              | 545.354            |
|                 | MS                 | 995.609              | 190.997           | 40.147             | 1.226.753          | -                 | -                 | 0                  | 1.226.753          |
|                 | MT                 | 15.427.938           | 1.702.821         | 3.557              | 17.134.316         | 3.288.182         | 110.499           | 3.398.681          | 20.532.997         |
|                 | <b>Subtotal</b>    | <b>16.865.529</b>    | <b>2.075.962</b>  | <b>46.153</b>      | <b>18.987.644</b>  | <b>3.289.205</b>  | <b>110.499</b>    | <b>3.399.704</b>   | <b>22.387.348</b>  |
| Nordeste        | AL                 | 72.376               | 722               | -                  | 73.098             | -                 | -                 | 0                  | 73.098             |
|                 | BA                 | 1.431.431            | 91.493            | 427                | 1.523.351          | -                 | -                 | 0                  | 1.523.351          |
|                 | CE                 | 93.725               | 41.097            | -                  | 134.822            | -                 | -                 | 0                  | 134.822            |
|                 | MA                 | 3.488.967            | 570.632           | -                  | 4.059.599          | 601.312           | -                 | 601.312            | 4.660.911          |
|                 | PB                 | 38.762               | 1.814             | -                  | 40.576             | -                 | 17                | 17                 | 40.593             |
|                 | PE                 | 319.147              | 19.277            | -                  | 338.424            | 46                | -                 | 46                 | 338.470            |
|                 | PI                 | 1.344.147            | 10                | -                  | 1.344.157          | 10.654            | 236.551           | 247.205            | 1.591.362          |
|                 | RN                 | 10.254               | 12.167            | 21                 | 22.442             | -                 | -                 | 0                  | 22.442             |
| SE              | 27.009             | 2.999                | 281               | 30.289             | -                  | -                 | 0                 | 30.289             |                    |
| <b>Subtotal</b> | <b>6.825.818</b>   | <b>740.211</b>       | <b>729</b>        | <b>7.566.758</b>   | <b>612.012</b>     | <b>236.568</b>    | <b>848.580</b>    | <b>8.415.338</b>   |                    |
| Sudeste         | ES                 | 83.758               | 8.618             | 7.548              | 99.924             | -                 | -                 | 0                  | 99.924             |
|                 | MG                 | 891.799              | 592.109           | 12.858             | 1.496.766          | -                 | -                 | 0                  | 1.496.766          |
|                 | RJ                 | 160.722              | 210.248           | 7.155              | 378.125            | -                 | -                 | 0                  | 378.125            |
|                 | SP                 | 142.126              | 978.672           | 3.321              | 1.124.119          | 4                 | -                 | 4                  | 1.124.123          |
|                 | <b>Subtotal</b>    | <b>1.278.405</b>     | <b>1.789.647</b>  | <b>30.882</b>      | <b>3.098.934</b>   | <b>4</b>          | <b>-</b>          | <b>4</b>           | <b>3.098.938</b>   |
| Sul             | PR                 | 542.152              | 80.700            | 22                 | 622.874            | 18                | 309               | 327                | 623.201            |
|                 | RS                 | 357.174              | 87.644            | 781                | 445.599            | -                 | 8                 | 8                  | 445.607            |
|                 | SC                 | 239.200              | 113.262           | 2.295              | 354.757            | 2.254             | -                 | 2.254              | 357.011            |
|                 | <b>Subtotal</b>    | <b>1.138.526</b>     | <b>281.606</b>    | <b>3.098</b>       | <b>1.423.230</b>   | <b>2.272</b>      | <b>317</b>        | <b>2.589</b>       | <b>1.425.819</b>   |
| <b>TOTAL</b>    | <b>197.172.236</b> | <b>45.500.576</b>    | <b>268.258</b>    | <b>242.941.070</b> | <b>32.799.777</b>  | <b>36.940.390</b> | <b>69.740.167</b> | <b>312.681.237</b> |                    |

Planilha Geral do CNFP 2017 com as áreas de Florestas Públicas Destinadas e Não Destinadas somadas por instância de governo (Federal, Estadual e Municipal), dispostas por Unidades Federativas e agrupadas por regiões.



|                 | Florestas Destinadas |                    |                   |                    |                    | Não Destinadas    |                   |                   |                    | TOTAL              |
|-----------------|----------------------|--------------------|-------------------|--------------------|--------------------|-------------------|-------------------|-------------------|--------------------|--------------------|
|                 | Estado               | Federal            | Estadual          | Municipal          | Subtotal           | Federal           | Estadual          | Municipal         | Subtotal           |                    |
| Norte           | AC                   | 7.021.933          | 1.150.920         | -                  | 8.172.853          | 187.329           | 1.998.824         | -                 | 2.186.152          | 10.359.005         |
|                 | AM                   | 77.022.305         | 18.162.694        | 197.530            | 95.382.528         | 7.623.153         | 33.223.021        | -                 | 40.846.174         | 136.228.703        |
|                 | AP                   | 7.663.354          | 3.171.927         | 371                | 10.835.652         | 1.293.781         | -                 | -                 | 1.293.781          | 12.129.433         |
|                 | PA                   | 57.803.058         | 14.292.908        | 831                | 72.096.797         | 9.315.554         | 734.169           | -                 | 10.049.723         | 82.146.520         |
|                 | RO                   | 7.466.012          | 2.001.327         | -                  | 9.467.339          | 3.294.113         | 1.453             | -                 | 3.295.566          | 12.762.905         |
|                 | RR                   | 12.146.257         | 3.159.427         | 4.590              | 15.310.275         | 2.985.057         | 758               | -                 | 2.985.815          | 18.296.089         |
|                 | TO                   | 3.363.463          | 375.954           | -                  | 3.739.417          | 1.559.011         | 76.072            | -                 | 1.635.083          | 5.374.500          |
|                 | <b>Subtotal</b>      | <b>172.486.381</b> | <b>42.315.157</b> | <b>203.322</b>     | <b>215.004.860</b> | <b>26.257.998</b> | <b>36.034.297</b> | <b>-</b>          | <b>62.292.295</b>  | <b>277.297.155</b> |
| Centro-Oeste    | DF                   | 54.620             | 27.682            | -                  | 82.301             | -                 | -                 | -                 | -                  | 82.301             |
|                 | GO                   | 563.181            | 154.459           | 5.915              | 723.555            | 8.337             | 143.734           | -                 | 152.070            | 875.625            |
|                 | MS                   | 994.749            | 194.048           | 40.234             | 1.229.031          | -                 | -                 | -                 | -                  | 1.229.031          |
|                 | MT                   | 15.453.539         | 1.746.008         | 3.473              | 17.203.020         | 2.186.036         | 3.290             | -                 | 2.189.326          | 19.392.346         |
|                 | <b>Subtotal</b>      | <b>17.066.088</b>  | <b>2.122.197</b>  | <b>49.622</b>      | <b>19.237.907</b>  | <b>2.194.373</b>  | <b>147.024</b>    | <b>-</b>          | <b>2.341.396</b>   | <b>21.579.303</b>  |
| Nordeste        | AL                   | 56.666             | 722               | -                  | 57.388             | -                 | -                 | -                 | -                  | 57.388             |
|                 | BA                   | 1.403.686          | 91.502            | 465                | 1.495.653          | 6.639             | 27                | -                 | 6.666              | 1.502.319          |
|                 | CE                   | 93.725             | 41.627            | 468                | 135.820            | -                 | -                 | -                 | -                  | 135.820            |
|                 | MA                   | 3.489.210          | 570.644           | -                  | 4.059.854          | 322.656           | -                 | -                 | 322.656            | 4.382.510          |
|                 | PB                   | 38.762             | 1.816             | -                  | 40.578             | 352               | 17                | -                 | 369                | 40.946             |
|                 | PE                   | 417.889            | 19.264            | 699                | 437.852            | 4.900             | 107               | 289               | 5.296              | 443.147            |
|                 | PI                   | 1.344.151          | 11                | -                  | 1.344.163          | 15.111            | 284.334           | -                 | 299.445            | 1.643.608          |
|                 | RN                   | 10.254             | 12.167            | 21                 | 22.441             | 1.515             | -                 | -                 | 1.515              | 23.956             |
|                 | SE                   | 33.684             | 2.998             | 455                | 37.137             | -                 | -                 | -                 | -                  | 37.137             |
| <b>Subtotal</b> | <b>6.888.027</b>     | <b>740.750</b>     | <b>2.108</b>      | <b>7.630.885</b>   | <b>351.172</b>     | <b>284.485</b>    | <b>289</b>        | <b>635.946</b>    | <b>8.266.831</b>   |                    |
| Sudeste         | ES                   | 83.755             | 8.618             | 7.548              | 99.921             | 105               | -                 | -                 | 105                | 100.026            |
|                 | MG                   | 891.966            | 592.042           | 12.943             | 1.496.950          | 204               | 206               | -                 | 411                | 1.497.361          |
|                 | RJ                   | 166.575            | 210.108           | 7.549              | 384.232            | 28                | -                 | -                 | 28                 | 384.260            |
|                 | SP                   | 147.332            | 979.365           | 3.723              | 1.130.420          | 973               | 16                | -                 | 990                | 1.131.409          |
|                 | <b>Subtotal</b>      | <b>1.289.628</b>   | <b>1.790.133</b>  | <b>31.763</b>      | <b>3.111.523</b>   | <b>1.310</b>      | <b>222</b>        | <b>-</b>          | <b>1.533</b>       | <b>3.113.056</b>   |
| Sul             | PR                   | 542.547            | 81.412            | 100                | 624.059            | 17                | 309               | -                 | 326                | 624.385            |
|                 | RS                   | 281.118            | 87.647            | 1.875              | 370.641            | -                 | 1.110             | -                 | 1.110              | 371.751            |
|                 | SC                   | 239.051            | 113.262           | 3.562              | 355.876            | 2.360             | -                 | -                 | 2.360              | 358.236            |
|                 | <b>Subtotal</b>      | <b>1.062.716</b>   | <b>282.322</b>    | <b>5.537</b>       | <b>1.350.575</b>   | <b>2.376</b>      | <b>1.420</b>      | <b>-</b>          | <b>3.796</b>       | <b>1.354.371</b>   |
| <b>TOTAL</b>    | <b>198.792.841</b>   | <b>47.250.559</b>  | <b>292.351</b>    | <b>246.335.751</b> | <b>28.807.230</b>  | <b>36.467.447</b> | <b>289</b>        | <b>65.274.966</b> | <b>311.610.717</b> |                    |

# Mapa Final do CNFP 2016





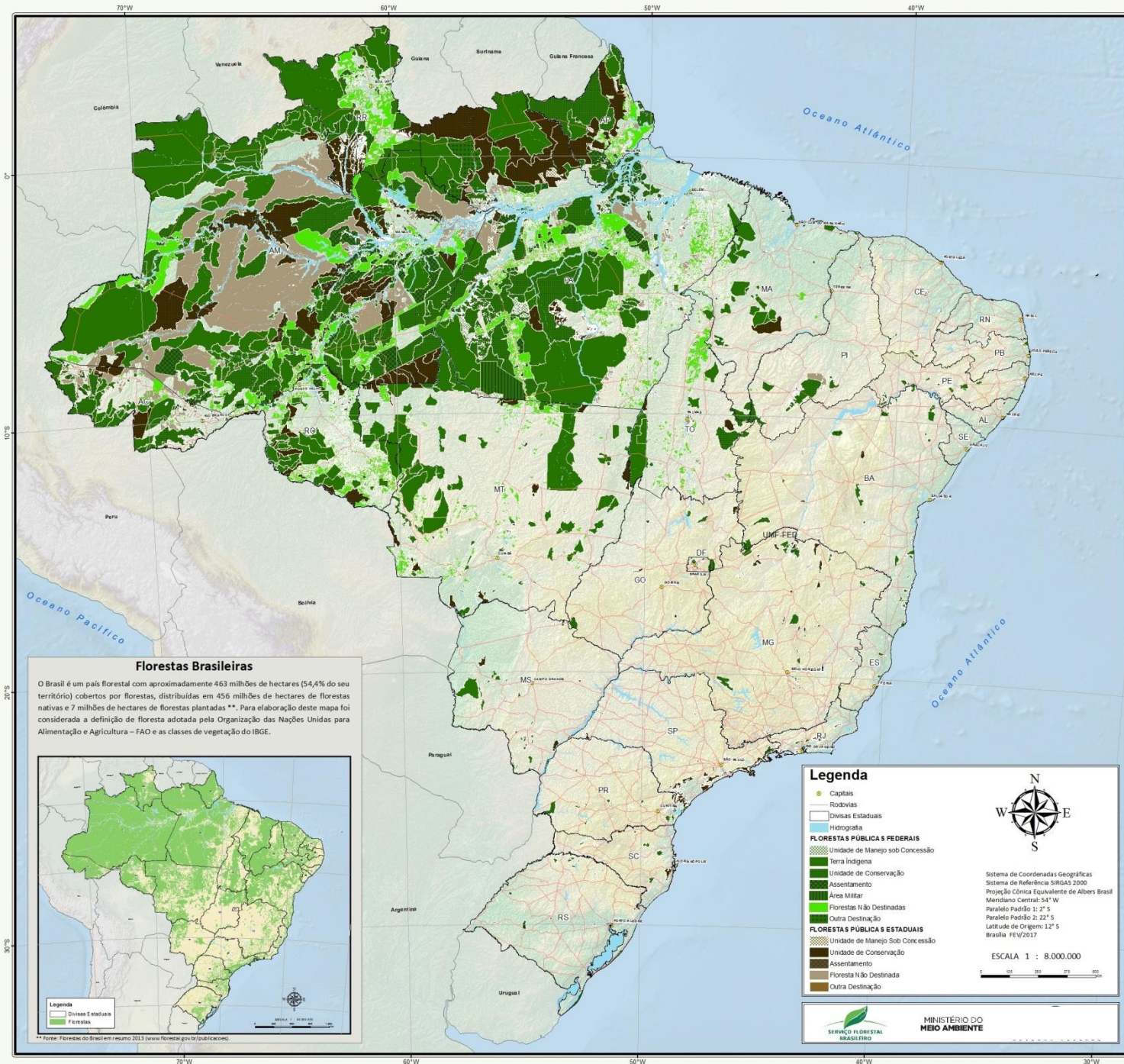

**Florestas Brasileiras**

O Brasil é um país florestal com aproximadamente 463 milhões de hectares (54,4% do seu território) cobertos por florestas, distribuídas em 456 milhões de hectares de florestas nativas e 7 milhões de hectares de florestas plantadas\*\*. Para elaboração deste mapa foi considerada a definição de floresta adotada pela Organização das Nações Unidas para Alimentação e Agricultura – FAO e as classes de vegetação do IBGE.



# SERVIÇO FLORESTAL BRASILEIRO

## Cadastro Nacional de Florestas Públicas

### Atualização 2016

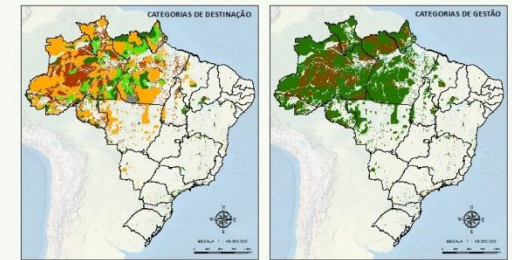

USO COMUNITÁRIO - 157 MILHÕES de hectares  
USO SUSTENTÁVEL - 57 MILHÕES de hectares  
PROTEÇÃO INTEGRAL - 46 MILHÕES de hectares  
FLORESTA NÃO DESTINADA - 49 MILHÕES de hectares  
ÁREA MILITAR - 3 MILHÕES de hectares

FLORESTAS FEDERAIS - 230 MILHÕES de hectares  
FLORESTAS ESTADUAIS - 82 MILHÕES de hectares

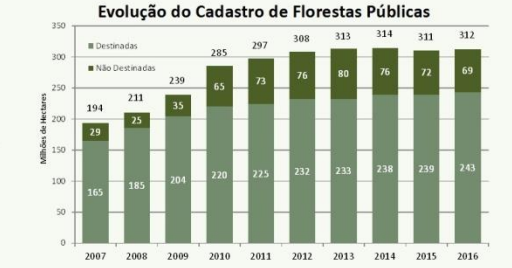

### O Cadastro Nacional de Florestas Públicas (CNFP)

O CNFP foi criado pela Lei de Gestão de Florestas Públicas (Lei nº 11.284/2006), regulamentado pelo Decreto nº 6.063/2007 e Resolução do Serviço Florestal Brasileiro nº 2/2007. O CNFP é integrado pelo Cadastro-Geral de Florestas Públicas da União e pelos Cadastros de Florestas Públicas dos Estados, do Distrito Federal e dos Municípios. O CNFP armazena em um banco de dados georreferenciado informações governamentais sobre florestas públicas.

As florestas são destinadas ao Uso Comunitário (TI, RDS, RESEX e Assentamentos Públicos), Uso Sustentável (FLONA, APAS Públicas, FLOTA e outras categorias estaduais como Horto e Estação Experimental), Proteção Integral (ESEC, PARNA, REBIO e ARIES públicas) além de Áreas Militares. As florestas não destinadas ocorrem em glebas arrecadadas pela União ou Estados. Contribuem com informações para o CNFP órgãos gestores de terras públicas federais, como ICMBio/MMA, Funai/MJ, Inca/MDA e Ministério da Defesa, assim como órgãos estaduais de gestão florestal, meio ambiente e institutos de terras.

A área total de florestas públicas cadastradas em 2016 apresenta um acréscimo de 0,64% em relação a 2015, totalizando aproximadamente 312 milhões de hectares. Neste ano ocorreu redução de 1,9 milhões hectares nas florestas não destinadas e acréscimo de 3,9 milhões nas florestas destinadas. Atualmente existem 26 unidades de manejo florestal sustentável sob concessão, sendo dezessete federais (1,02 milhão de hectares) e nove estaduais (0,48 milhão de hectares).

### Distribuição de Florestas Públicas Cadastradas até 2016\*

| Estado          | Florestas Destinadas |                   |                |                    | Não Destinadas    |                   |                   |                    | TOTAL      |
|-----------------|----------------------|-------------------|----------------|--------------------|-------------------|-------------------|-------------------|--------------------|------------|
|                 | Federal              | Estadual          | Municipal      | Subtotal           | Federal           | Estadual          | Subtotal          | Subtotal           |            |
| AM              | 7.293.743            | 1.150.916         | -              | 8.444.659          | 713.645           | 3.281.223         | 4.294.868         | -                  | 13.739.527 |
| AP              | 7.584.130            | 1.171.937         | 371            | 10.756.438         | 1.216.777         | 68.735            | 1.285.512         | -                  | 12.041.950 |
| PA              | 57.676.165           | 13.951.225        | 831            | 71.628.221         | 8.218.000         | 1.962.712         | 9.780.712         | -                  | 81.408.933 |
| RO              | 7.488.986            | 2.004.660         | -              | 9.493.646          | 4.189.820         | -                 | 4.189.820         | -                  | 13.683.466 |
| RR              | 12.140.668           | 2.333.748         | -              | 14.474.416         | 3.071.642         | -                 | 3.071.642         | -                  | 27.548.078 |
| TO              | 3.363.864            | 376.030           | -              | 3.739.894          | 1.343.998         | 79.487            | 1.223.385         | -                  | 4.963.279  |
| <b>Subtotal</b> | <b>171.064.958</b>   | <b>40.613.150</b> | <b>187.396</b> | <b>211.865.504</b> | <b>28.896.284</b> | <b>36.593.006</b> | <b>65.489.290</b> | <b>777.357.794</b> |            |
| AC              | 54.500               | 27.684            | -              | 82.184             | -                 | -                 | -                 | -                  | 109.868    |
| GO              | 387.422              | 154.460           | 2.449          | 544.331            | 1.023             | -                 | 1.023             | -                  | 545.354    |
| MS              | 995.809              | 390.997           | 40.147         | 1.426.953          | -                 | -                 | -                 | -                  | 1.426.953  |
| MT              | 15.427.938           | 1.702.821         | 3.557          | 17.134.316         | 3.288.182         | 110.499           | 3.398.681         | -                  | 20.532.997 |
| <b>Subtotal</b> | <b>16.865.529</b>    | <b>2.075.962</b>  | <b>46.153</b>  | <b>18.987.644</b>  | <b>3.289.205</b>  | <b>110.499</b>    | <b>3.399.704</b>  | <b>22.387.348</b>  |            |
| AL              | 73.958               | 122               | -              | 74.080             | -                 | -                 | -                 | -                  | 74.080     |
| BA              | 1.431.431            | 91.493            | 427            | 1.523.351          | -                 | -                 | -                 | -                  | 1.523.351  |
| CE              | 83.728               | 11.097            | -              | 94.825             | -                 | -                 | -                 | -                  | 94.825     |
| MA              | 3.488.967            | 370.832           | -              | 4.059.799          | 601.312           | -                 | 601.312           | -                  | 4.661.111  |
| PB              | 38.762               | 1.814             | -              | 40.576             | -                 | -                 | -                 | -                  | 40.576     |
| PE              | 313.147              | 19.237            | -              | 332.384            | 46                | -                 | 46                | -                  | 332.430    |
| PI              | 1.344.147            | 10                | -              | 1.344.157          | 10.654            | 236.551           | 247.205           | -                  | 1.591.362  |
| RN              | 30.254               | 12.167            | 21             | 42.442             | -                 | -                 | -                 | -                  | 42.442     |
| SE              | 27.009               | 2.999             | 281            | 29.989             | -                 | -                 | -                 | -                  | 29.989     |
| <b>Subtotal</b> | <b>6.825.818</b>     | <b>740.211</b>    | <b>729</b>     | <b>7.566.758</b>   | <b>61.242</b>     | <b>236.558</b>    | <b>297.800</b>    | <b>8.415.338</b>   |            |
| ES              | 83.738               | 8.818             | 7.948          | 99.504             | -                 | -                 | -                 | -                  | 99.504     |
| MG              | 893.799              | 592.029           | 12.858         | 1.498.786          | -                 | -                 | -                 | -                  | 1.498.786  |
| RJ              | 160.722              | 210.248           | 7.155          | 378.125            | -                 | -                 | -                 | -                  | 378.125    |
| SP              | 142.126              | 378.872           | 3.321          | 524.319            | 4                 | -                 | 4                 | -                  | 524.323    |
| <b>Subtotal</b> | <b>1.278.405</b>     | <b>1.179.647</b>  | <b>30.882</b>  | <b>2,498,934</b>   | <b>4</b>          | <b>4</b>          | <b>8</b>          | <b>3,098,946</b>   |            |
| DF              | 542.152              | 80.700            | 22             | 622.874            | 18                | 309               | 327               | -                  | 623.201    |
| PR              | 357.174              | 87.644            | 781            | 445.599            | 8                 | -                 | 8                 | -                  | 445.607    |
| RS              | 239.200              | 113.262           | 2.395          | 354.757            | 2.254             | -                 | 2.254             | -                  | 357.011    |
| <b>Subtotal</b> | <b>1,138,626</b>     | <b>1,003,608</b>  | <b>10,986</b>  | <b>2,152,240</b>   | <b>2,272</b>      | <b>309</b>        | <b>2,581</b>      | <b>41,816</b>      |            |
| <b>TOTAL</b>    | <b>197,172,226</b>   | <b>45,500,576</b> | <b>268,251</b> | <b>242,941,053</b> | <b>32,799,777</b> | <b>36,940,390</b> | <b>69,740,167</b> | <b>312,681,217</b> |            |

\*valores em hectares (ha)

# Mapa Final do CNFP 2017





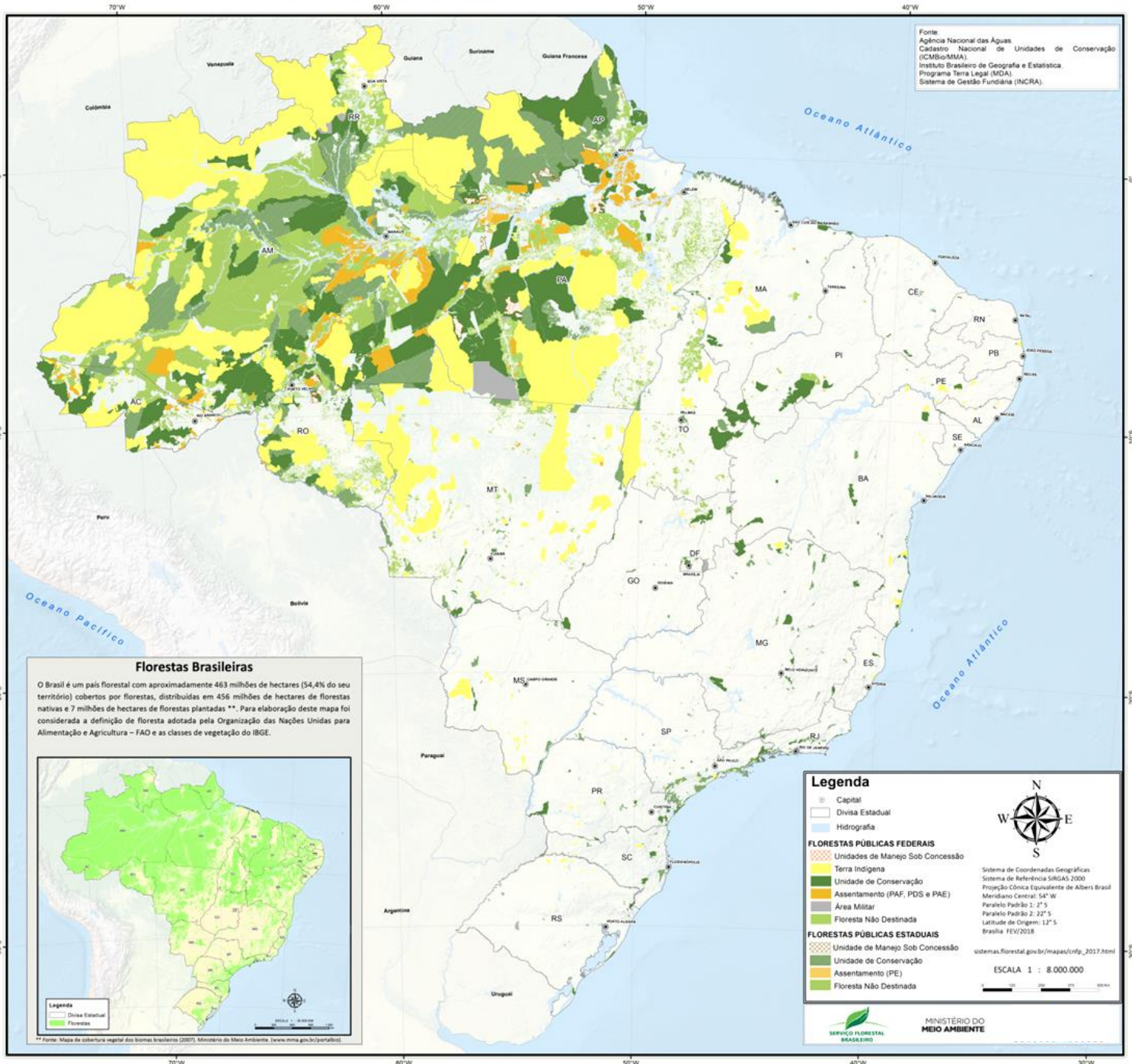

**Florestas Brasileiras**

O Brasil é um país florestal com aproximadamente 463 milhões de hectares (54,4% do seu território) cobertos por florestas, distribuídas em 456 milhões de hectares de florestas nativas e 7 milhões de hectares de florestas plantadas\*\*. Para elaboração deste mapa foi considerada a definição de floresta adotada pela Organização das Nações Unidas para Alimentação e Agricultura – FAO e as classes de vegetação do IBGE.

**Legenda**

- Divisa Estadual
- Divisa Nacional
- Florestas

\*\* Fonte: Mapa da cobertura vegetal das terras brasileiras (2007). Ministério do Meio Ambiente. [www.mma.gov.br/port/mma](http://www.mma.gov.br/port/mma)

# SERVIÇO FLORESTAL BRASILEIRO

## Cadastro Nacional de Florestas Públicas

### Atualização 2017

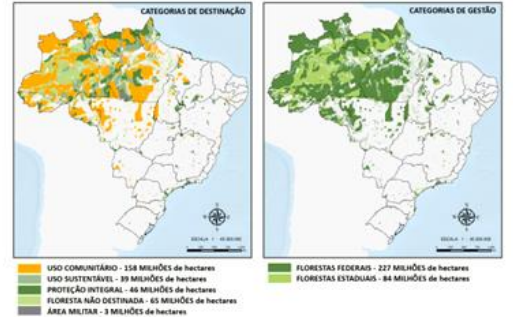

**O Cadastro Nacional de Florestas Públicas (CNFP)**

O CNFP foi criado pela Lei de Gestão de Florestas Públicas (Lei nº 11.284/2006), regulamentado pelo Decreto nº 6.063/2007 e Resolução do Serviço Florestal Brasileiro nº 2/2007. O CNFP é integrado pelo Cadastro-Geral de Florestas Públicas da União e pelos Cadastros de Florestas Públicas dos Estados, do Distrito Federal e dos Municípios. O CNFP armazena em um banco de dados georreferenciado informações governamentais sobre florestas públicas.

As florestas são destinadas ao Uso Comunitário (TI, RDS, RESEX e Assentamentos Públicos), ao Uso Sustentável (FLONA, APA's Públicas, FLOTA e outras categorias estaduais como Horto e Estação Experimental), à Proteção Integral (ES, PARNA, REBIO e ARIES públicas) além de Áreas Militares. As florestas não destinadas ocorrem em glebas arrecadadas pela União ou Estados. Contribuem com informações para o CNFP os órgãos gestores de terras públicas federais, como ICMBio/MMA, Funai/MI, Incra/MDA e Ministério da Defesa, bem como órgãos estaduais de gestão florestal, meio ambiente e fundiário.

A área total de florestas públicas cadastradas em 2017 foi de 311 milhões de hectares, o que perfaz uma redução de 0,34% em relação ao ano de 2016. No ano de 2017 houve uma redução de 4,4 milhões de hectares nas florestas não destinadas e um acréscimo de 3,3 milhões nas florestas destinadas. Atualmente existem 26 unidades de manejo florestal sustentável sob concessão, sendo dezessete federais (1,02 milhão de hectares) e nove estaduais (0,48 milhão de hectares).

**Distribuição de Florestas Públicas Cadastradas até 2017\***

| Estado       | Florestas Destinadas |                   | Não Destinadas |                    | TOTAL             |                   |                   |                    |
|--------------|----------------------|-------------------|----------------|--------------------|-------------------|-------------------|-------------------|--------------------|
|              | Federais             | Estaduais         | Federais       | Estaduais          |                   |                   |                   |                    |
| AC           | 7.021.933            | 1.530.800         | 8.372.853      | 187.329            | 1.998.824         | 10.939.005        |                   |                    |
| AM           | 77.022.305           | 18.542.894        | 197.530        | 95.382.528         | 7.623.153         | 40.846.174        | 136.228.701       |                    |
| AP           | 7.663.354            | 3.371.857         | 271            | 10.855.652         | 1.293.781         | 1.293.781         | 12.224.433        |                    |
| PA           | 57.803.058           | 14.290.808        | 811            | 72.096.797         | 9.315.354         | 734.169           | 10.049.723        | 82.146.520         |
| RO           | 7.466.012            | 2.003.327         | —              | 9.467.339          | 3.294.113         | 1.453             | 3.295.566         | 12.762.909         |
| RR           | 12.146.257           | 3.539.627         | 4.980          | 13.530.275         | 2.385.057         | 794               | 2.385.851         | 18.296.089         |
| TO           | 3.363.463            | 275.864           | —              | 3.739.417          | 1.559.011         | 76.072            | 1.635.083         | 5.314.500          |
| <b>Total</b> | <b>172.486.381</b>   | <b>48.745.539</b> | <b>203.322</b> | <b>183.640.880</b> | <b>26.259.296</b> | <b>34.034.297</b> | <b>42.293.717</b> |                    |
| DF           | 34.620               | 27.682            | —              | 62.301             | 8.337             | 143.734           | 152.070           | 879.623            |
| GO           | 368.181              | 154.409           | 5.915          | 723.505            | 8.337             | 143.734           | 152.070           | 1.229.031          |
| MS           | 99.749               | 154.049           | 60.234         | 1.229.031          | —                 | —                 | —                 | 1.229.031          |
| MT           | 13.493.539           | 1.746.008         | 1.473          | 17.203.020         | 2.186.036         | 3.790             | 2.189.326         | 19.392.348         |
| <b>Total</b> | <b>17.066.088</b>    | <b>2.322.197</b>  | <b>46.622</b>  | <b>183.640.880</b> | <b>2.194.373</b>  | <b>147.024</b>    | <b>2.341.397</b>  | <b>71.573.861</b>  |
| AL           | 54.666               | 722               | —              | 57.368             | —                 | —                 | —                 | 57.368             |
| BA           | 1.403.686            | 91.502            | 465            | 1.495.653          | 6.639             | 27                | 6.666             | 1.502.339          |
| CE           | 93.725               | 416.627           | 484            | 135.820            | —                 | —                 | —                 | 136.629            |
| MA           | 3.489.210            | 570.644           | —              | 4.059.854          | 322.656           | —                 | 322.656           | 4.382.510          |
| MG           | 38.762               | 1.856             | —              | 40.578             | 352               | 17                | 369               | 40.946             |
| PE           | 412.809              | 137.862           | 489            | 137.862            | 4.900             | 396               | 5.296             | 445.146            |
| PB           | 1.344.151            | 13                | —              | 1.344.163          | 15.111            | 284.194           | 299.445           | 1.643.608          |
| PI           | 10.204               | 12.161            | 21             | 22.441             | 1.515             | —                 | 1.515             | 23.954             |
| RN           | 33.664               | 2.999             | 460            | 37.127             | —                 | —                 | —                 | 37.127             |
| <b>Total</b> | <b>6.888.027</b>     | <b>740.750</b>    | <b>2.106</b>   | <b>7.630.983</b>   | <b>151.172</b>    | <b>284.774</b>    | <b>435.946</b>    | <b>7.711.113</b>   |
| ES           | 81.751               | 81.751            | 7,548          | 99.301             | 205               | —                 | 205               | 180.028            |
| MS           | 892.566              | 592.042           | 12.943         | 1.496.950          | 204               | 206               | 411               | 1.407.361          |
| RJ           | 166.575              | 230.108           | 7.549          | 394.232            | 28                | 28                | 56                | 384.260            |
| SP           | 147.312              | 979.365           | 1.723          | 1.130.620          | 973               | 16                | 990               | 1.131.609          |
| <b>Total</b> | <b>1.289.628</b>     | <b>1.796.135</b>  | <b>18.763</b>  | <b>3.111.520</b>   | <b>1.160</b>      | <b>222</b>        | <b>1.382</b>      | <b>3.111,573</b>   |
| PR           | 542.547              | 81.412            | 350            | 624.009            | 17                | 309               | 326               | 624.336            |
| RS           | 293.118              | 87.643            | 1.875          | 370.643            | 1.110             | 1.110             | 2.220             | 372.363            |
| SC           | 339.011              | 111.262           | 3.562          | 450.876            | 2.360             | —                 | 2.360             | 453.236            |
| <b>Total</b> | <b>1.464.687</b>     | <b>280.327</b>    | <b>5.817</b>   | <b>1.745.958</b>   | <b>2.476</b>      | <b>1.420</b>      | <b>3.896</b>      | <b>1.749.854</b>   |
| <b>TOTAL</b> | <b>186.722.841</b>   | <b>47.250.519</b> | <b>292.211</b> | <b>246.316.713</b> | <b>28.807.210</b> | <b>16.467.736</b> | <b>45.274.946</b> | <b>311.616.717</b> |

\*Valores em hectares (ha)

[www.florestal.gov.br](http://www.florestal.gov.br)

# **Mapa com destaque para as principais áreas que sofreram alterações no CNFP - 2017**



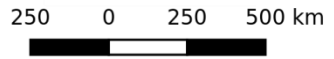
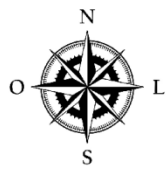
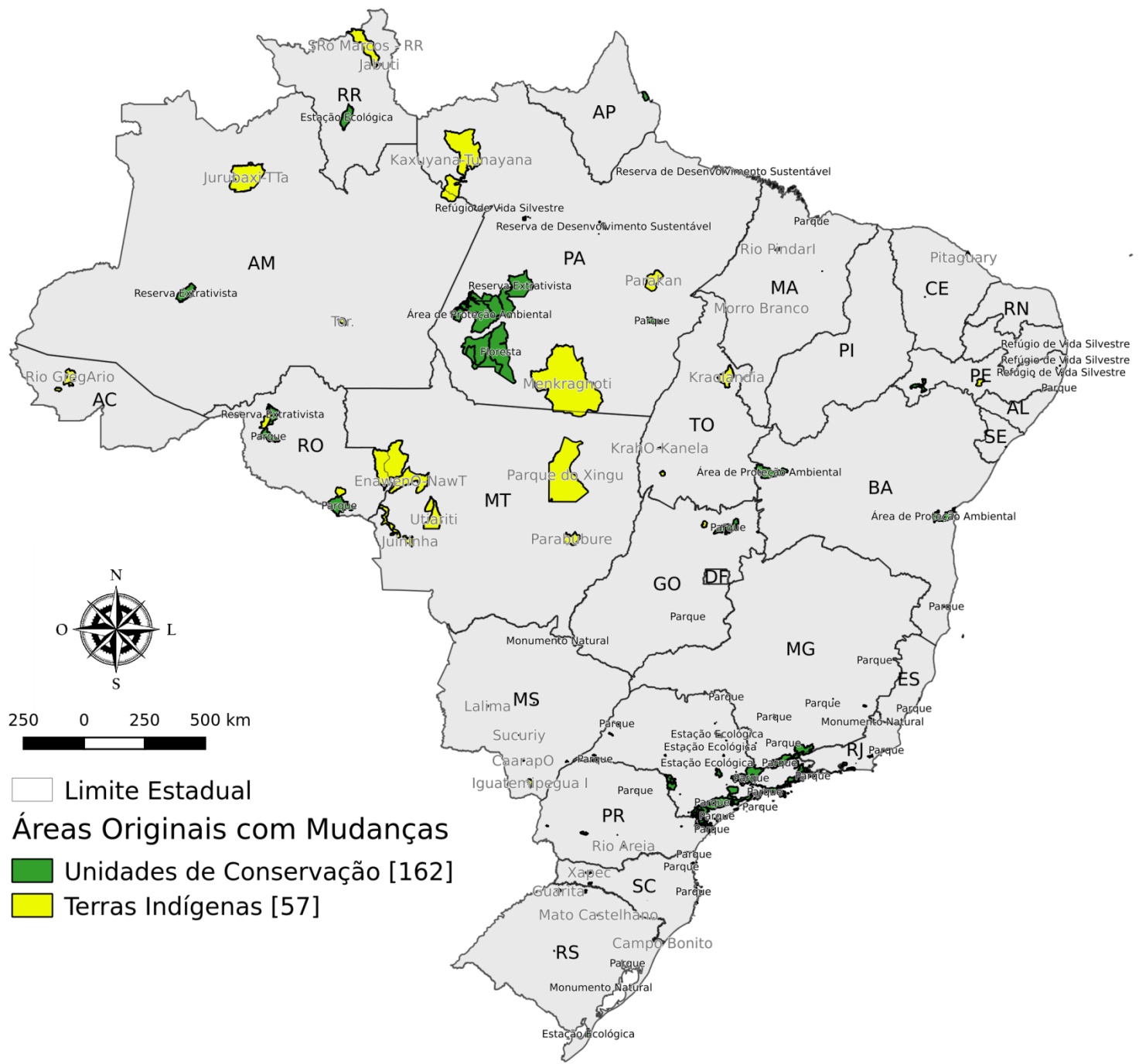

- Limite Estadual
- Áreas Originais com Mudanças**
- Unidades de Conservação [162]
- Terras Indígenas [57]

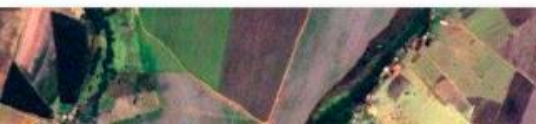



# Mapa On-line do CNFP 2017

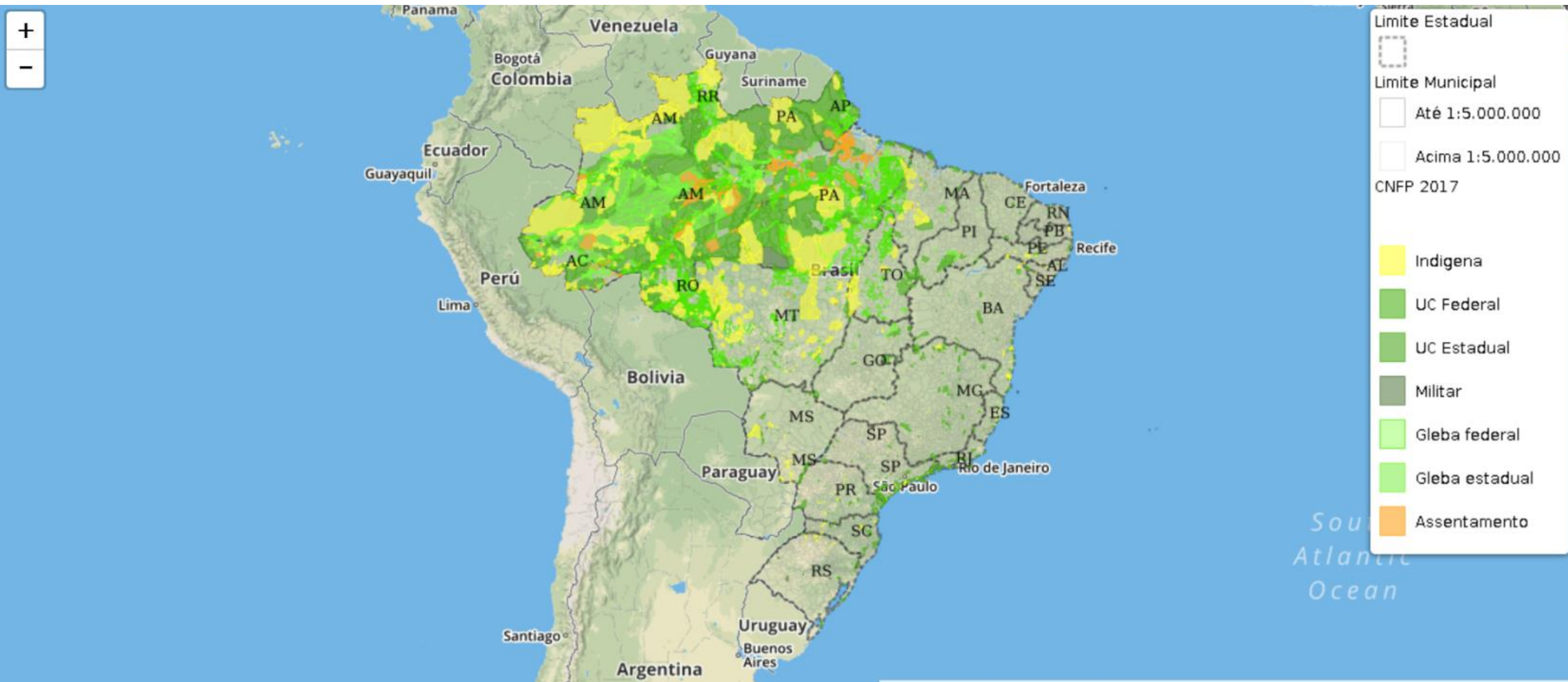

MINISTÉRIO DO  
MEIO AMBIENTE



MINISTÉRIO DO  
**MEIO AMBIENTE**

# OBRIGADA!

**Gerência de Cadastro de Florestas**  
*gecaf@florestal.gov.br*