



Plano Anual de Outorga Florestal - Paof 2019

Gerência Executiva de Concessões Florestais - Gecof

Maio de 2018



MINISTÉRIO DO
MEIO AMBIENTE

UMFs sob concessão

FLONA	UMF	Concessionários	Área da UMF (ha)	Início das operações	Observações
Jamari (RO) ¹	I	Madeflona	17.176,36	Setembro/2010	
	III	Amata	46.184,20	Setembro/2010	
Saracá-Taquera (PA)	II	Ebata	29.769,82	Setembro/2012	Suspensos por inadimplência
	III	Golf	18.933,62	Setembro/2013	
	IA	Ebata	26.898,00	Setembro/2015	
	IB	Samise	59.408,00	Junho/2015	
Jacundá (RO)	I	Madeflona	55.014,27	Setembro/2014	
	II	Madeflona	32.757,96	Outubro/2014	
Crepори (PA)	II	Brasad'Oc	134.148,31	Contratos suspensos judicialmente antes do início das operações ²	
	III	Brasad'Oc	59.863,90		
Altamira (PA)	I	RRX	39.073,00	Previsto para 2º semestre de 2018	
	II	RRX	112.994,00	Outubro/2016	
	III	Patauá	98.414,00	Agosto/2016	
	IV	Patauá	111.436,00	Julho/2017	
Caxiuanã (PA)	I	Benevides	37.365,15	Previstos para 2º semestre de 2018	
	II	Benevides	87.067,18		
	III	Cemal	52.168,08		
Total			1.018.671,85		

UMFs sob concessão

¹ A UMF II da Flona do Jamari teve seu contrato rescindido em dezembro de 2012.

² O PMFS de ambos os contratos foi aprovado antes da suspensão judicial. As operações devem se iniciar tão logo a suspensão dos contratos seja revista.



Legislação

- **Lei nº 11.284/2006 (LGFP);**

- Art. 9

- “São elegíveis para fins de concessão as unidades de manejo previstas no Plano Anual de Outorga Florestal.”

- Art. 10, § 1º, 2º e 3º

- Proposto pelo órgão gestor (SFB);
- Definido pelo poder concedente (MMA);
- Submetido à manifestação do órgão consultivo (CGFLOP);
- Consulta prévia à Secretaria do Patrimônio da União (SPU);
- Submetido à apreciação prévia do Conselho de Defesa Nacional (CDN), quando incluídas áreas na faixa de fronteira.



Legislação

- **Lei nº 11.284/2006 (LGFP);**
 - Art. 48, § 1º, 2º e 3º
 - Submetido à autorização prévia do órgão gestor da UC (ICMBio);
 - A aprovação do PMUC é imprescindível para que os recursos florestais das Flonas sejam objeto de concessões;
 - Na elaboração do edital e do contrato de concessão florestal em Flonas, será ouvido o Conselho Consultivo da UC.



Cadastro Nacional de Florestas Públicas

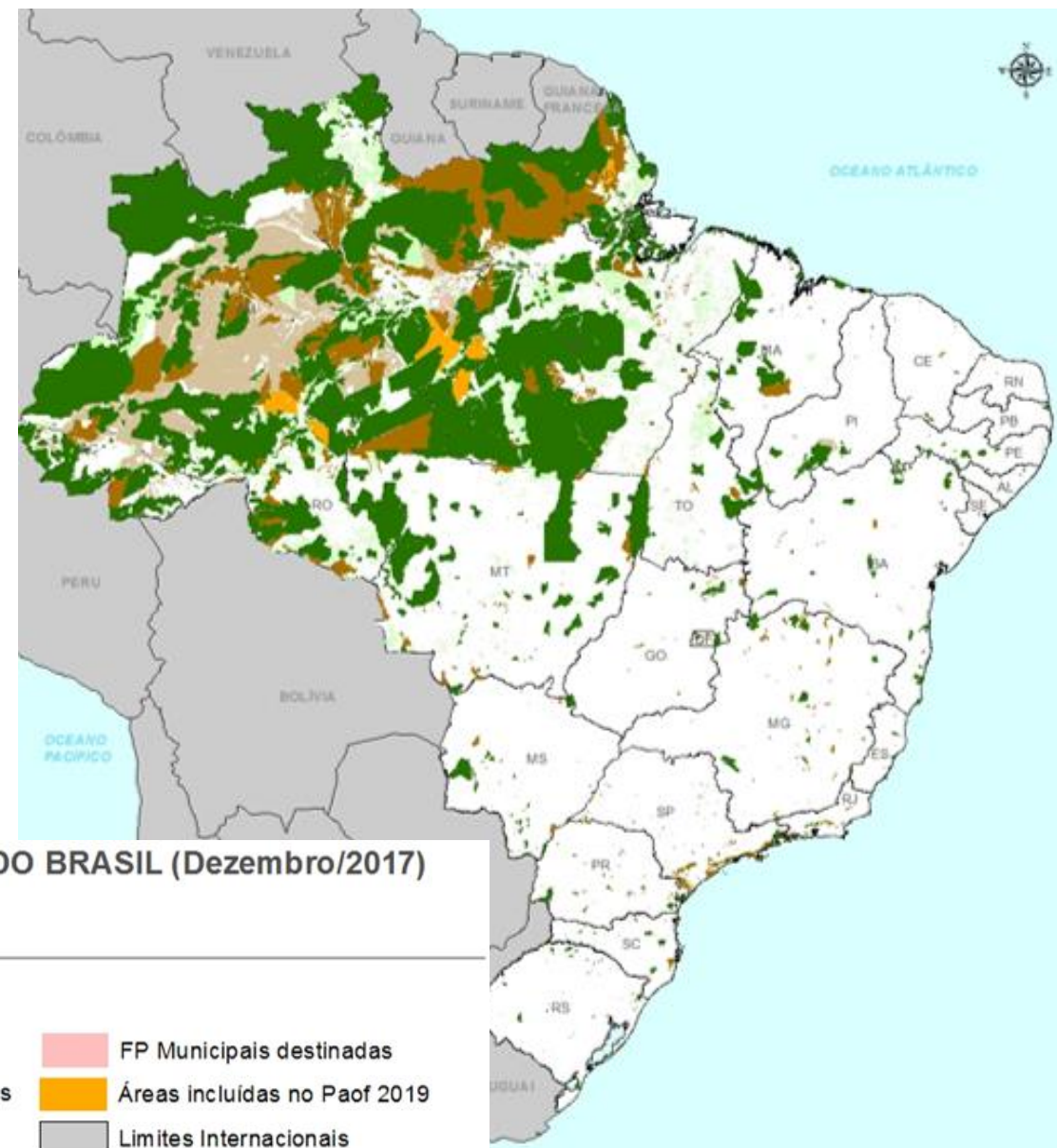
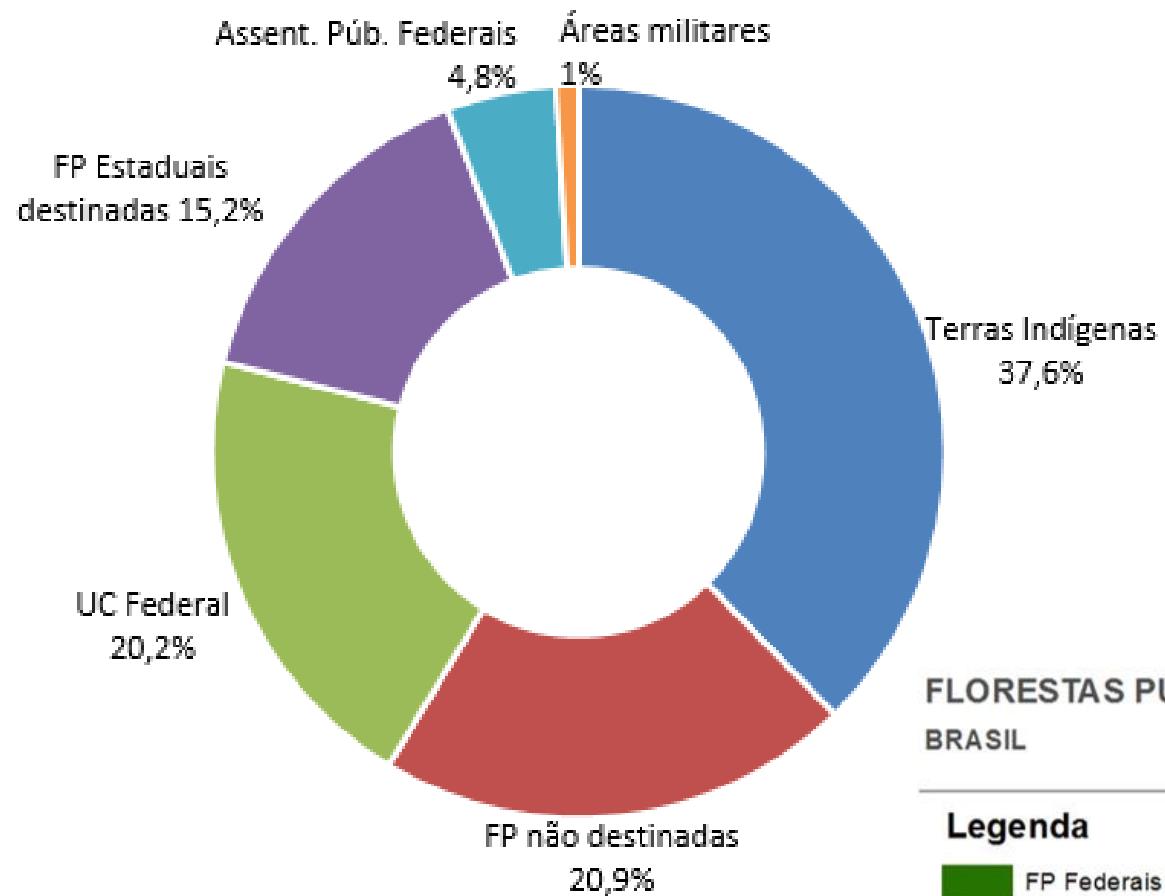

Cadastro Nacional de Florestas Públicas

FLORESTAS PÚBLICAS DO BRASIL (Dezembro/2017) BRASIL

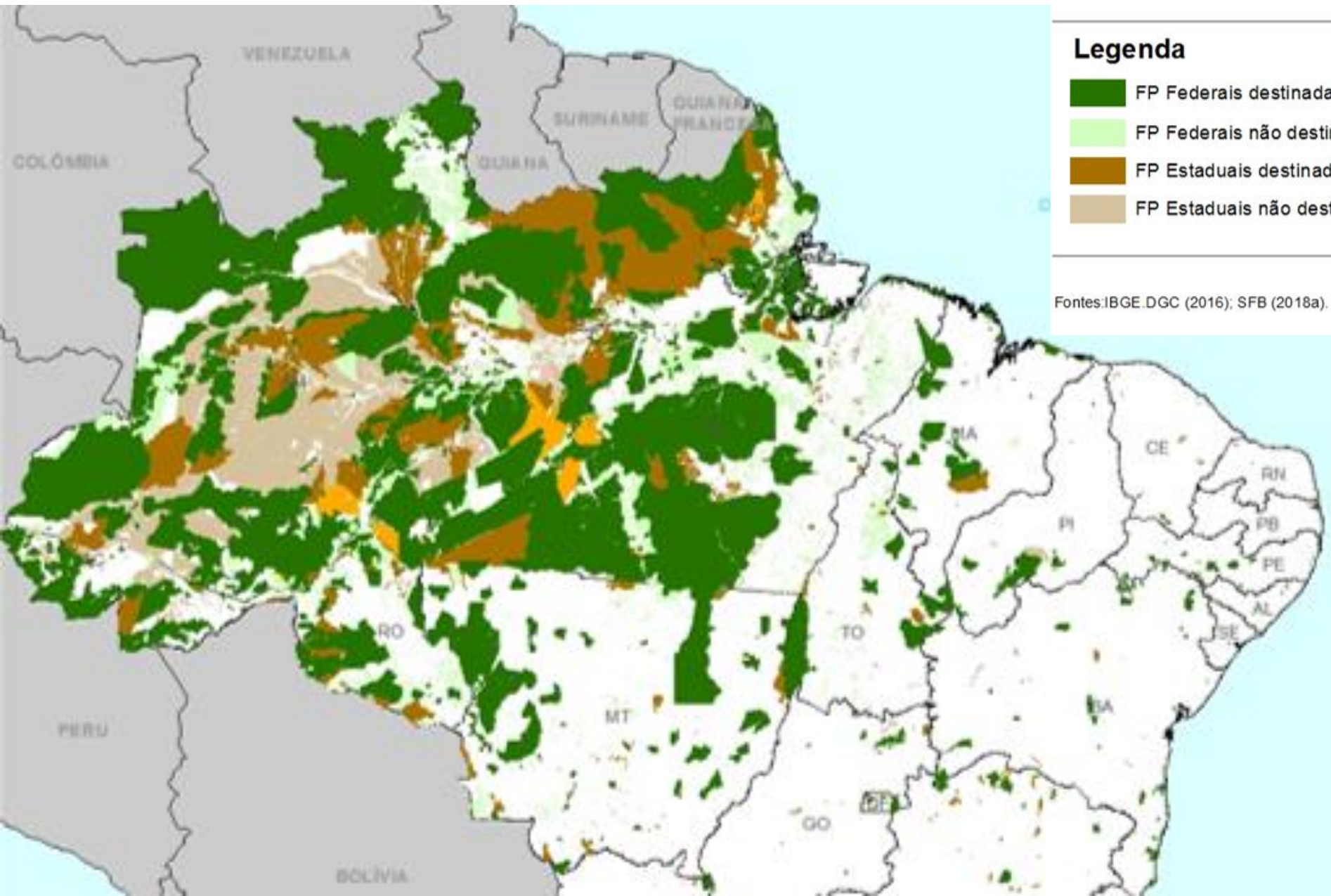

Legenda

- | | |
|-----------------------------|------------------------------|
| FP Federais destinadas | FP Municipais destinadas |
| FP Federais não destinadas | Áreas incluídas no Paof 2019 |
| FP Estaduais destinadas | Limites Internacionais |
| FP Estaduais não destinadas | Limites Estaduais |

Fontes: IBGE, DGC (2016); SFB (2018a).



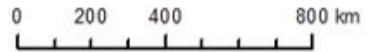

Escala 1: 24.000.000



Localização das áreas sob concessão

FLORESTAS PÚBLICAS DO BRASIL (Dezembro/2017)
BRASIL

Legenda

-  Faixa de fronteira
-  Áreas passíveis de concessão
-  Florestas Públicas em concessão
-  Limites Internacionais
-  Limites Estaduais

Fontes: IBGE, DGC (2016);
SFB (2018a).

Escala 1: 15.000.000

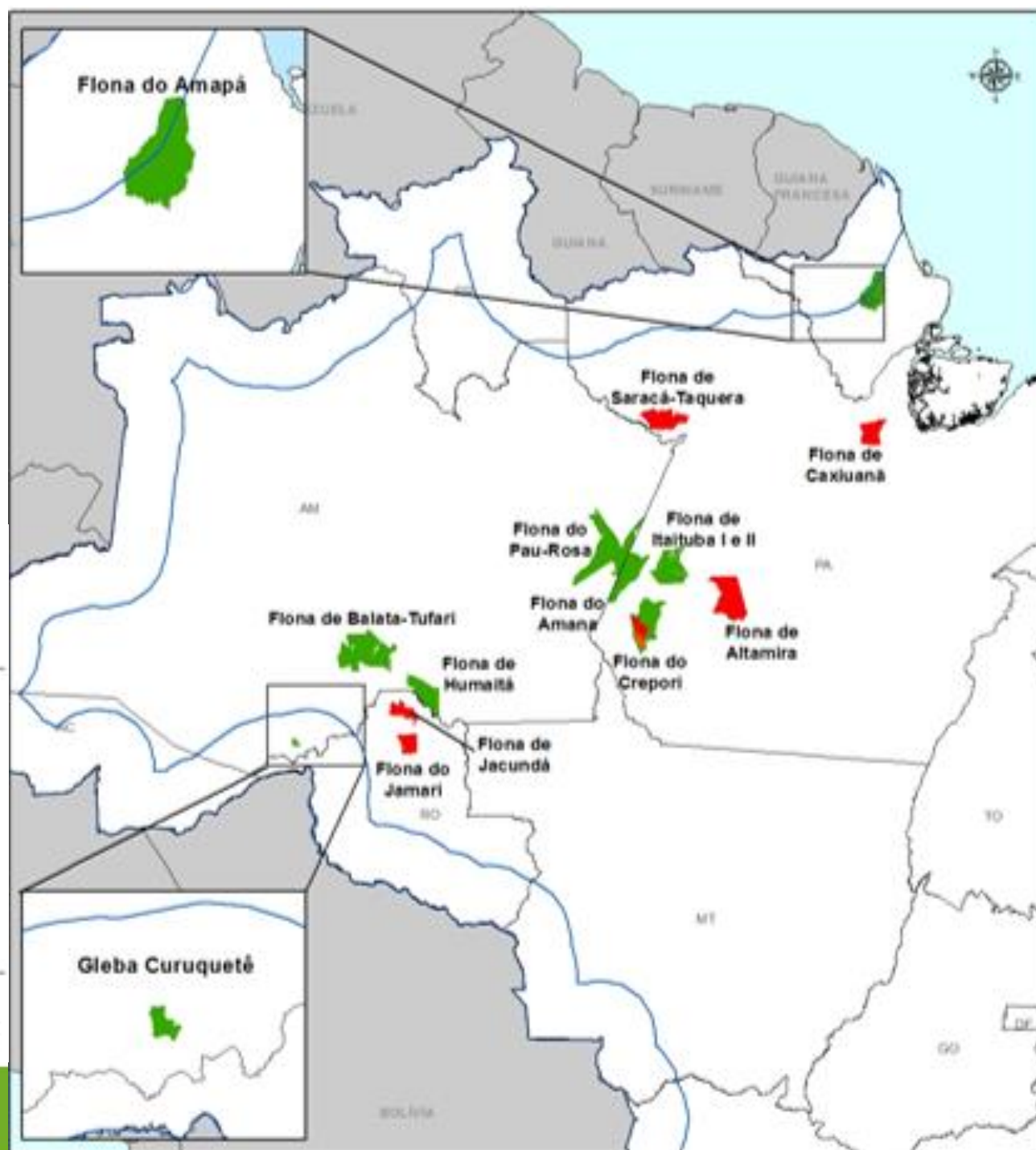
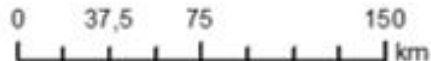

1º Filtro de seleção de áreas aptas à concessão

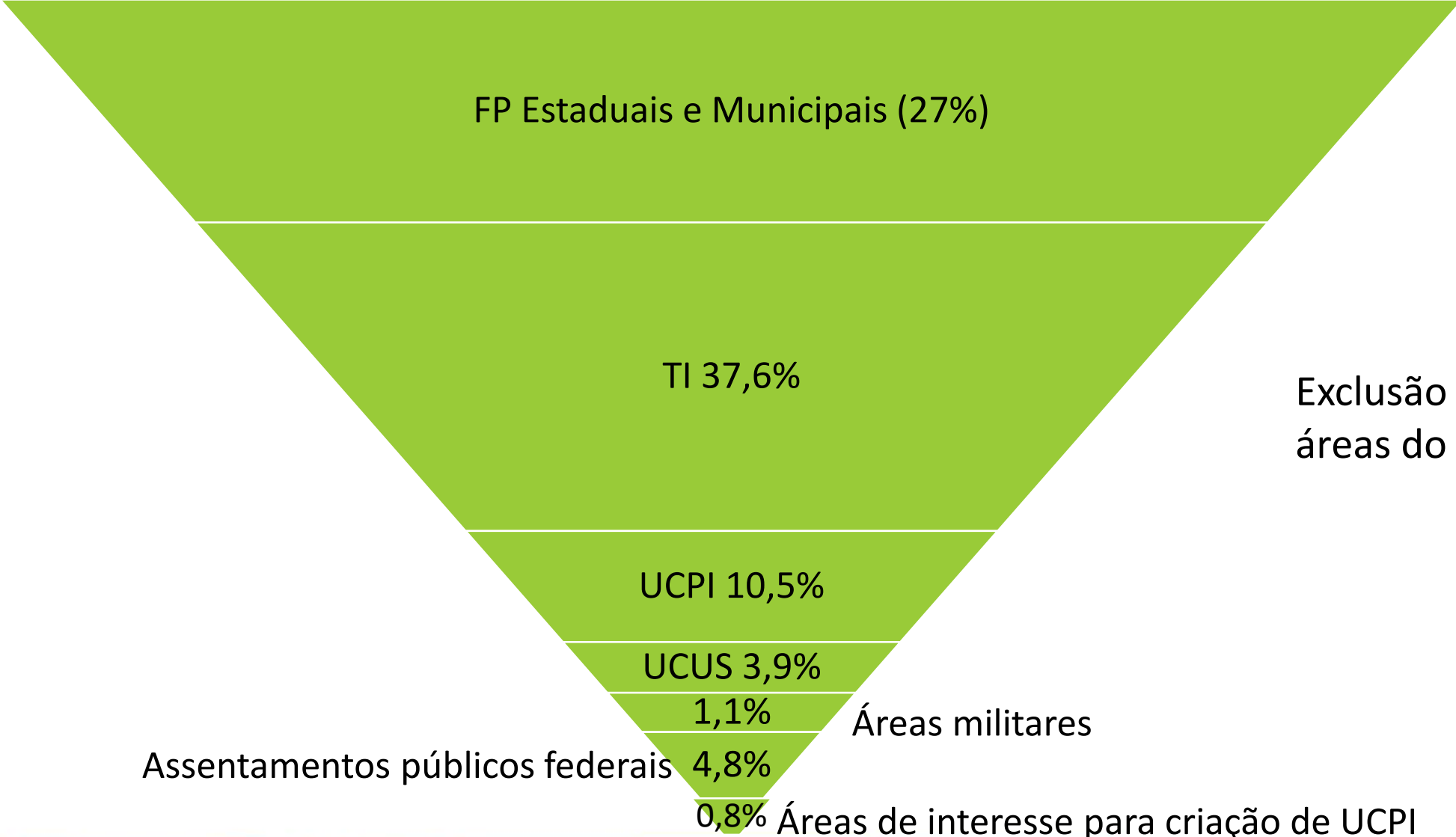

Exclusão de 85,6% das áreas do CNFP



2º e 3º Filtros de seleção de áreas aptas à concessão

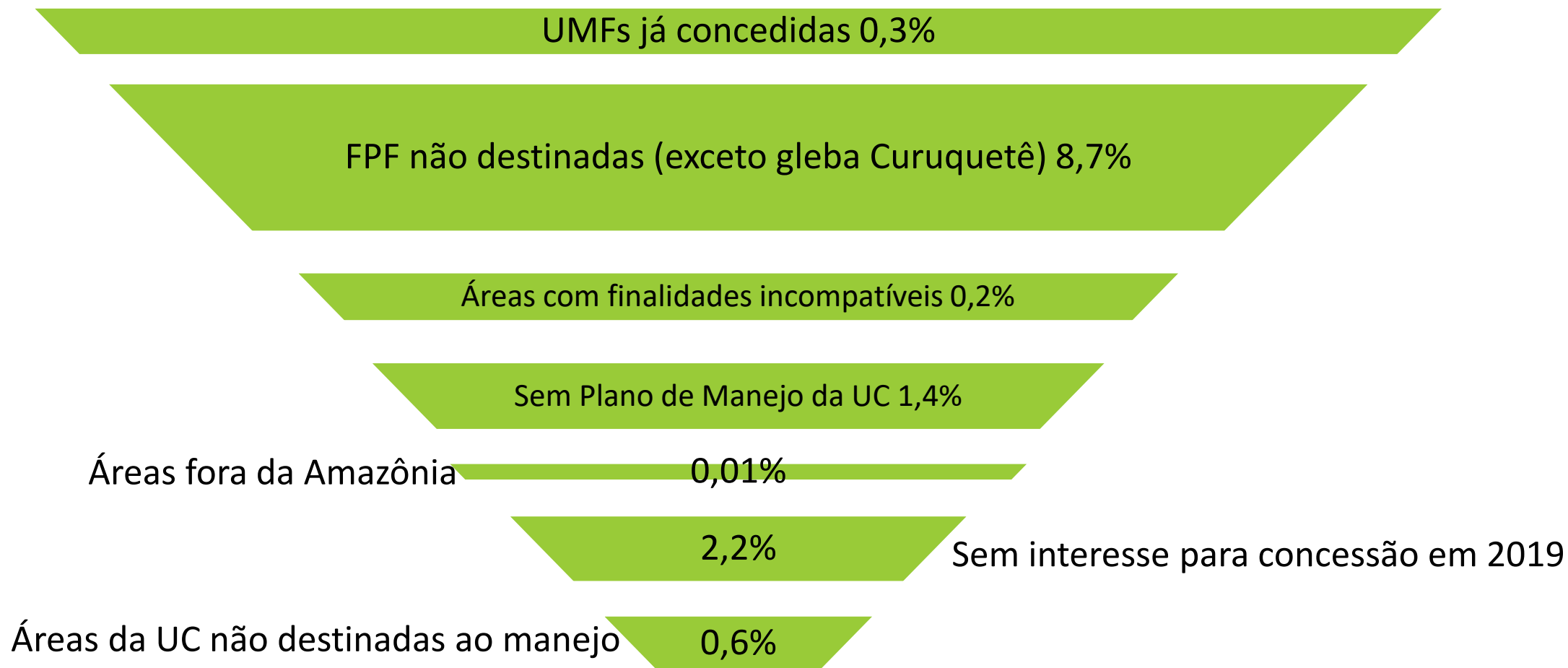

Total de área passível para concessão em 2019: 2,6 milhões de hectares (0,84%)



Áreas incluídas no PAOF 2019

UF	Nº	Nome da FPF (A)	Área total (ha) (B)	% da Floresta Pública para MFS no PMUC ¹ (C)	Área destinada ao MFS (ha) (D)	Áreas passíveis de concessão em 2019 (ha)
AM	1	Área destacada da Gleba Curuquetê	30.983,86	85% ^a	26.336,28	26.336,28
	2	Floresta Nacional de Humaitá	472.454,90	58% ^b	274.023,84	274.023,84
	3	Floresta Nacional de Balata-Tufari	1.079.911,60	58% ^b	626.348,73	626.348,73
	4	Floresta Nacional do Pau-Rosa	988.186,72	58% ^b	573.148,30	573.148,30
AM/PA	5	Floresta Nacional do Amana	682.561,02	53%	364.449,39	303.254,00
PA	6	Floresta Nacional de Crepori	740.396,47	66%	490.198,48	248.714,10
	7	Floresta Nacional de Itaituba I	610.860,56	71%	432.682,25	295.050,60
	8	Floresta Nacional de Itaituba II				
AP	9	Floresta Nacional do Amapá	460.326,00	58% ^b	266.837,70	266.837,70
Total			5.065.681,13		3.054.024,97	2.613.713,54

Áreas incluídas no PAOF 2019

¹ Porcentagem da Floresta Pública destinada ao Manejo Florestal Sustentável definido no Plano de Manejo da Unidade de Conservação ($B \times C = D$)

^a Área para a produção sustentável pela via do manejo florestal estimada em 85% do total

^b Estimativa com base na média histórica das áreas destinadas ao MFS nos PMUCs



Áreas incluídas no PAOF 2019 – Estimativas de produção

UF	Descrição da Floresta Pública	Área destinada ao Manejo Florestal (ha)	UMFs não concedidas (ha)	Área de efetivo manejo ¹ (ha)	Estimativa de produção anual	
					13 (m ³ /ha/ano)	20 (m ³ /ha/ano)
	<i>Área destacada da Gleba Curuquetê</i>	26.336,28	-	26.336,28	11.412,39	17.557,52
AM	Floresta Nacional de Humaitá	274.023,84	-	232.920,27	100.932,12	155.280,18
	Floresta Nacional de Balata-Tufari	626.348,73	-	532.396,42	230.705,11	354.930,95
	Floresta Nacional do Pau-Rosa	573.148,30	-	487.176,05	211.109,62	324.784,04
AM/PA	Floresta Nacional do Amana	364.449,39	303.254,00	257.765,90	111.698,56	171.843,93
	Floresta Nacional do Crepori ²	490.198,48	248.714,10	211.406,99	91.609,70	140.937,99
PA	Floresta Nacional de Itaituba I	432.682,25	295.050,60	250.793,01	108.676,97	167.195,34
	Floresta Nacional de Itaituba II					
AP	Floresta Nacional do Amapá	266.837,70	-	226.812,04	98.285,22	151.208,03
Total		3.054.024,97	847.018,70	2.225.606,96	964.429,68	1.483.737,97

Áreas incluídas no PAOF 2019 – Estimativas de produção

¹ Área destinada para manejo florestal empresarial subtraindo a Área de Preservação Permanente (~10%) e a Reserva Absoluta (~5%).

² Tendo em vista que a Flona do Crepori já se encontra parcialmente concedida, no cálculo da estimativa de produção das concessões foram utilizadas apenas as áreas das UMFs disponíveis para concessão



Alterações em relação ao PAOF 2018

- Foram retiradas as Flonas de Trairão e de Jacundá – florestas com alto risco e baixo potencial de retorno ambiental, econômico e social
- Foram incluídas as Flonas:
 - Pau-Rosa: inclusão demandada em 2017
 - Balata-Tufari: perspectiva de conclusão do Plano de Manejo em tempo hábil para publicação de edital em 2019 – floresta com alto potencial de retorno e baixo risco



Alterações em relação ao PAOF 2018

- Revisões em relação ao Paof 2018
 - Alteração sobre a ordem de aplicação dos filtros,
 - Apresentação de séries históricas do CNFP e florestas selecionadas pelo PAOF



Séries históricas

Florestas Públicas Federais, Estaduais e demais áreas no território brasileiro nos anos de 2009 a 2017

Área em milhões de hectares

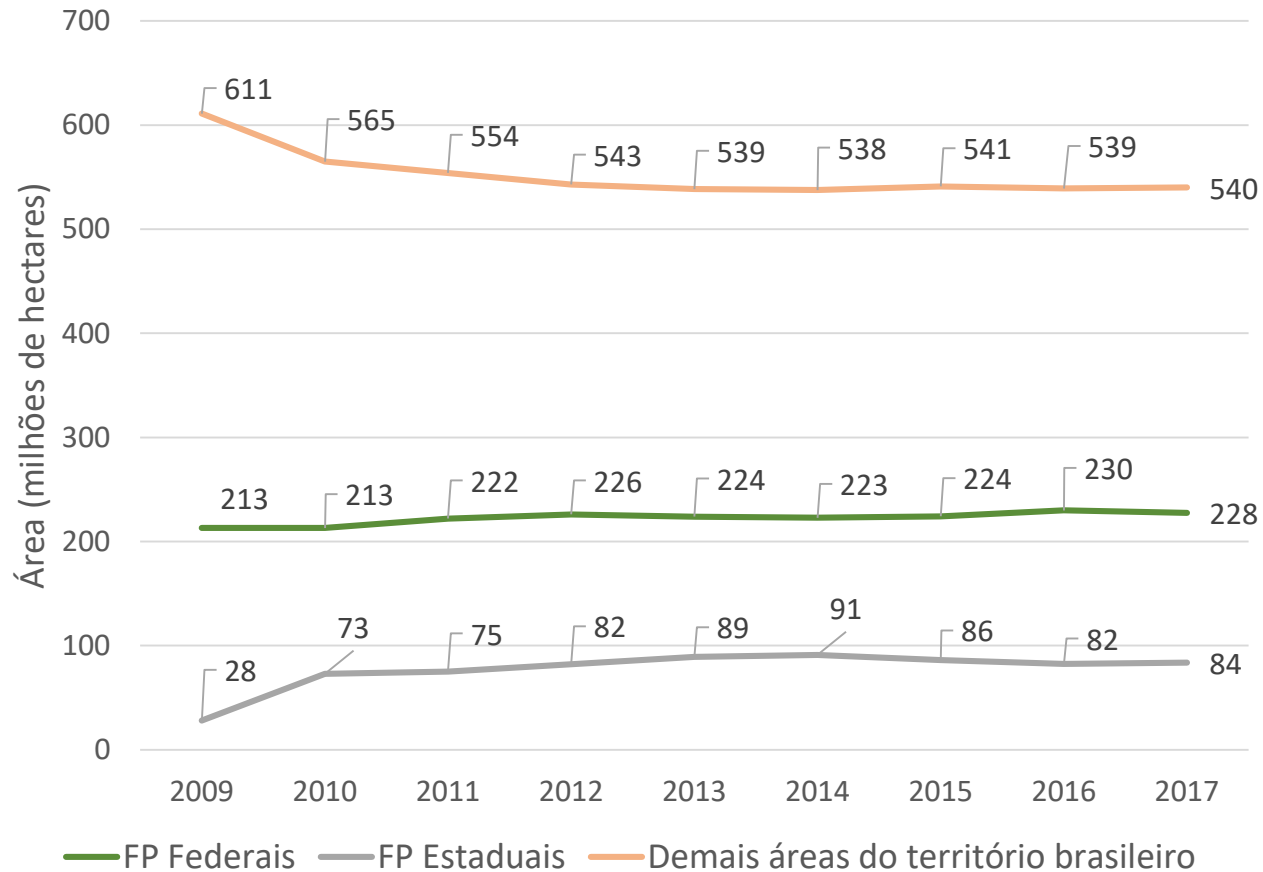

Participação da área com relação ao total

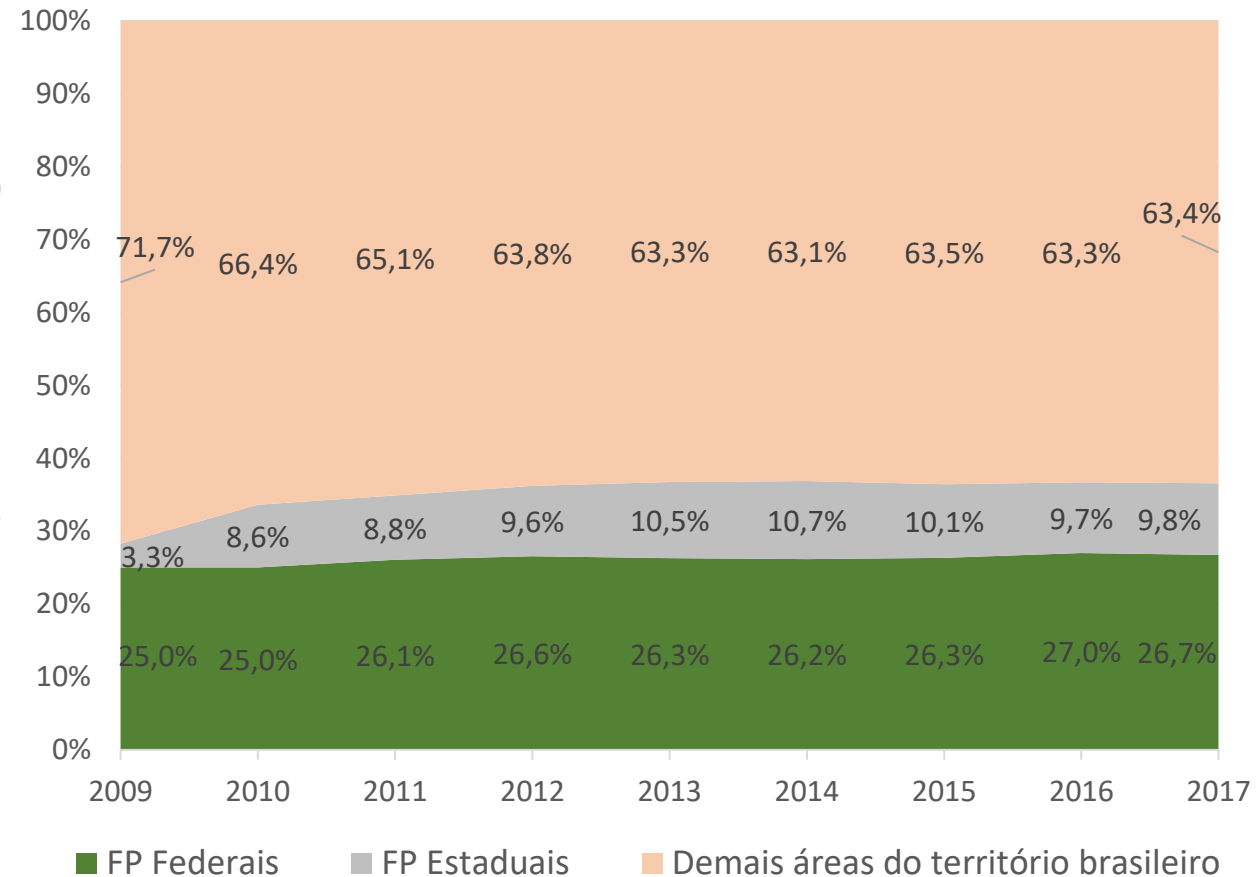

Área de FPF indicadas nos Paofs (milhões de ha)

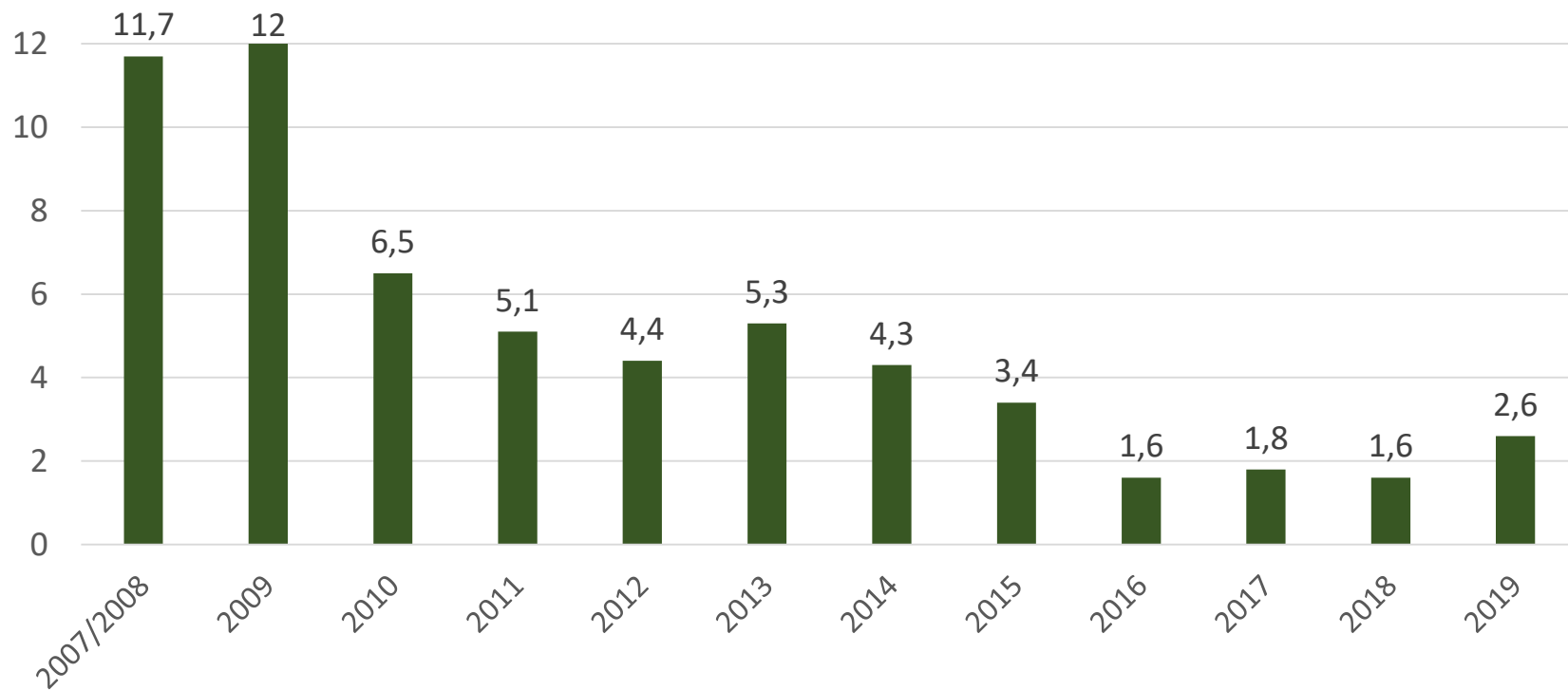
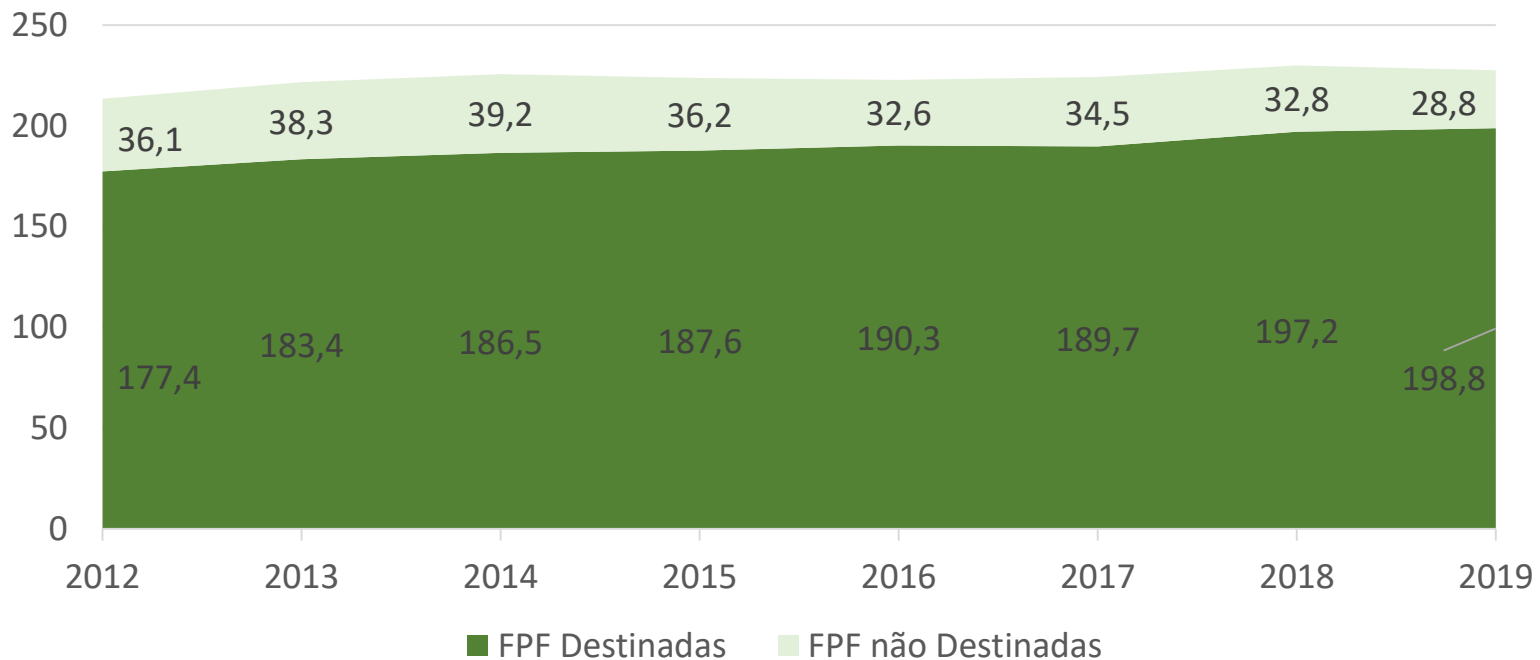

Área total de FPF passíveis de concessão de 2007 a 2019



A scenic landscape at sunset or sunrise. The sun is a large, bright, glowing orb in the upper center of the frame, partially obscured by soft, hazy clouds. The sky is a warm, golden-brown color. In the foreground, a body of water reflects the light from the sun, creating a shimmering path. Several dark, silhouetted rocks are scattered across the water. In the background, a dense line of trees is silhouetted against the bright sky, with some light rays or mist visible between the trees and the water.

Obrigado