



Plano Anual de Outorga Florestal - PAOF 2018

Marcos Bauch

Coordenador - GECOF

Maio de 2017



**MINISTÉRIO DO
MEIO AMBIENTE**

Flonas sob concessão

FLONA	UMF	Concessionários / CNPJ	Área da UMF (ha)	Número do contrato e data de assinatura	Publicação do contrato no DOU	Início das operações
Jamari (RO) ¹	I	Madeflona	17.176,36	N.º 02/2008 16/10/2008	N.º 207, seção 3, página 117 de 24/10/2008	Setembro/ 2010
	III	Amata	46.184,20	N.º 01/2008 30/09/2008	N.º 191, seção 3, página 122 de 2/10/2008	Setembro/ 2010
Saracá-Taquera (PA)	II	Ebata	29.769,82	N.º 01/2009 12/08/2010	N.º 218, seção 3, página 138 de 16/11/2010	Setembro/2012
	III	Golf	18.933,62	N.º 01/2009 12/08/2010	N.º 218, seção 3, página 138 de 16/11/2010	Setembro/2013
	IA	Ebata	26.898,00	N.º 01/2014 25/03/2014	N.º 62, seção 3, página 159 de 1/04/2014	Setembro/2015
	IB	Samise	59.408,00	N.º 02/2014 25/03/2014	N.º 62, seção 3, página 159 de 1/04/2014	Junho/2015
Jacundá (RO)	I	Madeflona	55.014,27	N.º 01/2013 05/06/2013	N.º 119, seção 3, página 164 de 24/06/2013	Setembro/ 2014
	II	Madeflona	32.757,96	N.º 02/2013 05/06/2013	N.º 119, seção 3, página 164 de 24/06/2013	Outubro/ 2014
Crepori (PA)	II	Brasad'OC	134.148,31	N.º 03/2014 06/06/2014	N.º 116, seção 3, página 163 de 20/06/2014	2º semestre de 2017
	III	Brasad'OC	59.863,90	N.º 04/2014 06/06/2014	N.º 116, seção 3, página 163, de 20/06/2014	2º semestre de 2017
Altamira (PA)	I	RRX – Mineração e Serv.	39.073,00	N.º 01/2015 28/04/2015	N.º 85, seção 3, página 158 de 07/05/2015	2º semestre de 2017
	II	RRX – Mineração e Serv.	112.994,00	N.º 02/2015 28/04/2015	N.º 85, seção 3, página 158 de 07/05/2015	Outubro/2016
	III	Patauá Florestal	98.414,00	N.º 03/2015 28/04/2015	N.º 85, seção 3, página 158 de 07/05/2015	Agosto/ 2016
	IV	Patauá Florestal	111.436,00	N.º 04/2015 28/04/2015	N.º 85, seção 3, página 158 de 07/05/2015	2º semestre de 2017
Caxiuanã (PA)	I	Benevides Madeiras Ltda.	37.365,15	N.º 01/2016 30/11/2016	nº 231, seção 3, página 162 de 02/12/2016	2º semestre de 2017
	II	Benevides Madeiras Ltda.	87.067,18	N.º 02/2016 30/11/2016	nº 231, seção 3, página 162 de 02/12/2016	2º semestre de 2017
	III	Cemal Com. Ecológico de Madeiras Ltda.	52.168,08	N.º 03/2016 30/11/2016	nº 231, seção 3, página 162 de 02/12/2016	2º semestre de 2017
Total			1.018.671,85			



Legislação

- **Lei nº 11.284/2006 (LGFP);**

- Art. 9

- “São elegíveis para fins de concessão as unidades de manejo previstas no Plano Anual de Outorga Florestal.”

- Art. 10, § 1º, 2º e 3º

- Proposto pelo órgão gestor (SFB);
- Definido pelo poder concedente (MMA);
- Submetido à manifestação do órgão consultivo (CGFLOP);
- Consulta prévia à Secretaria do Patrimônio da União (SPU);
- Submetido à apreciação prévia do Conselho de Defesa Nacional (CDN), quando incluídas áreas na faixa de fronteira.



Legislação

- **Lei nº 11.284/2006 (LGFP);**
 - Art. 48, § 1º, 2º e 3º
 - Submetido à autorização prévia do órgão gestor da UC (ICMBio);
 - A aprovação do PMUC é imprescindível para que os recursos florestais das Flonas sejam objeto de concessões;
 - Na elaboração do edital e do contrato de concessão florestal em Flonas, será ouvido o Conselho Consultivo da UC.



Cadastro Nacional de Florestas Públicas

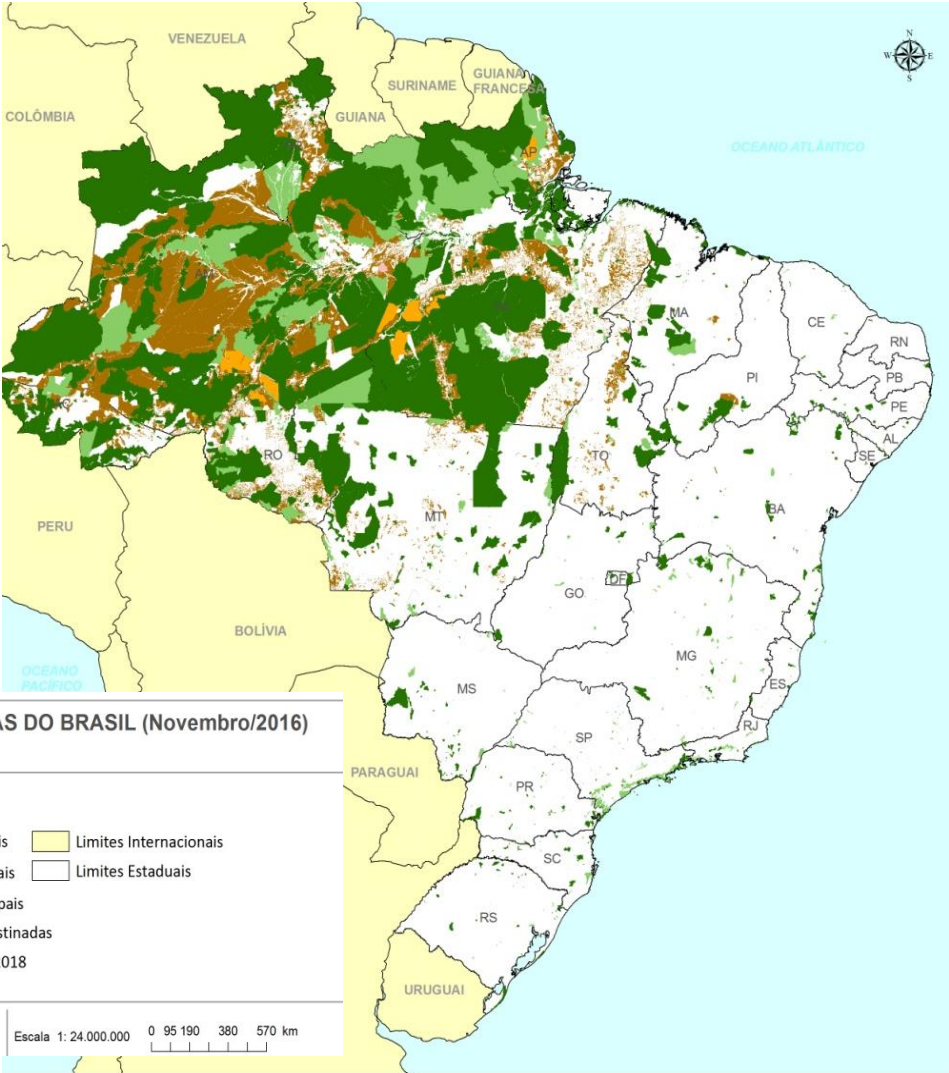
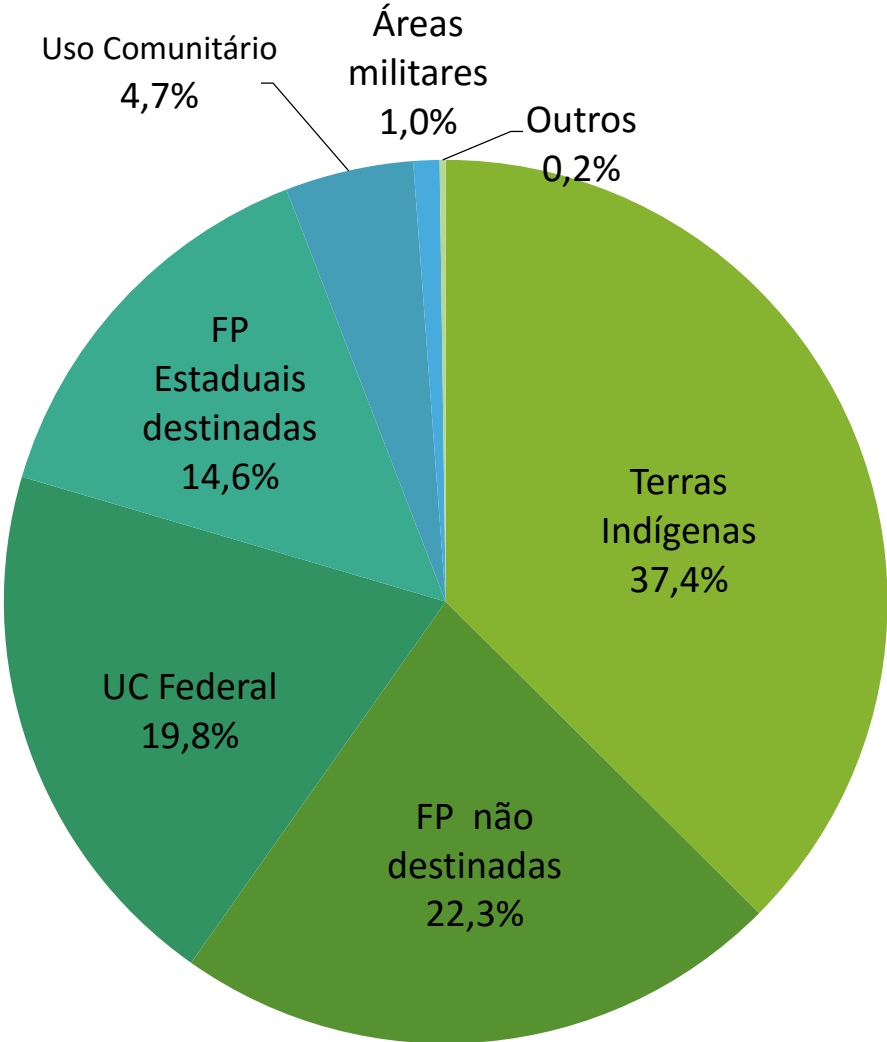

Filtro de seleção de áreas aptas à concessão

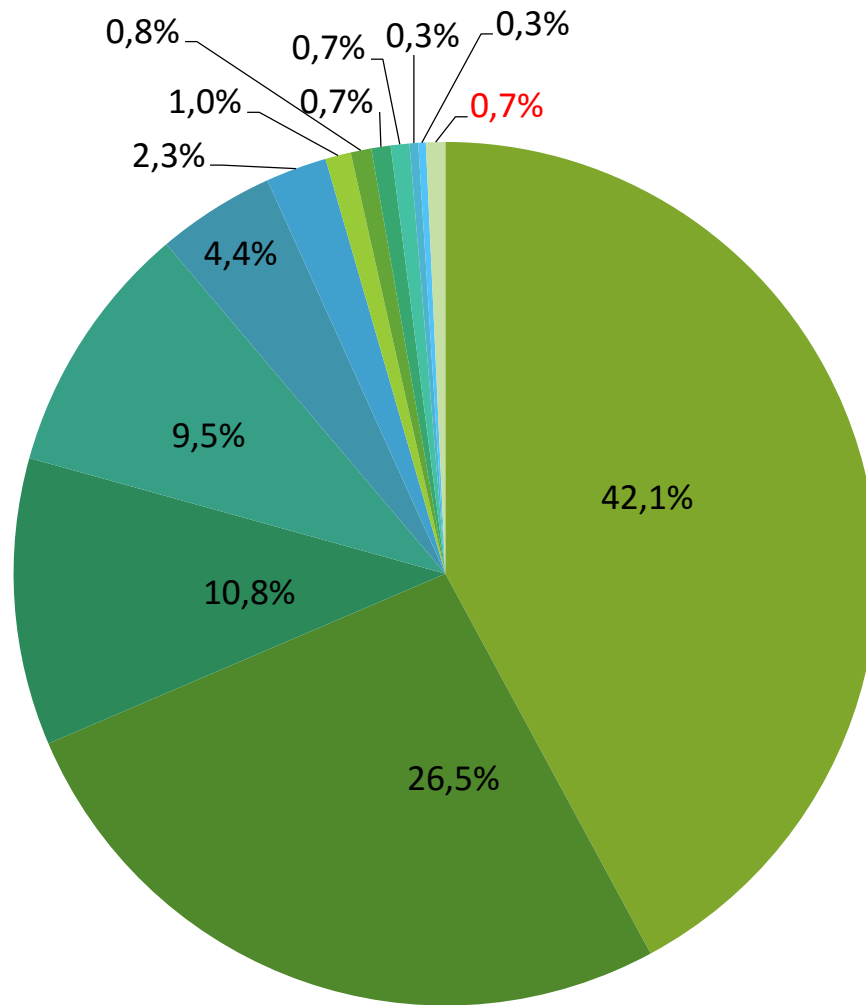

- TI + comunitários
- FP estaduais e municipais
- UCs de Proteção Integral
- Áreas de florestas públicas federais não destinadas com excessão da área da gleba Curuquetê
- UCs de Uso Sustentável
- Áreas que não possuem Plano de Manejo
- Áreas militares
- Áreas não destinadas para o Manejo Florestal dentro das Flonas
- Áreas não prioritárias para concessão florestal
- Áreas de interesse para criação de UCs de Proteção Integral
- UMFs em Concessão Florestal
- Áreas previstas para uso exclusivamente comunitário
- Total de área passível para concessão florestal em 2018



As 3 fases dos filtros do PAOF

- **1ª FASE:** Exclusão das áreas que possuem impedimentos ou restrições legais para concessão florestal.
 - Representa 95,2% das Florestas Públicas (restam 4,8% passíveis para concessão)
- **2ª FASE:** Exclusão das UMFs já concedidas
 - Representa 0,3% das áreas passíveis para concessão
- **3ª FASE:** Exclusão das áreas de Florestas Públicas Federais que não estarão aptas para serem submetidas a processos de concessão florestal
 - Representa 3,8% das áreas passíveis para concessão



Áreas incluídas no PAOF 2018

Estado	Nº	Descrição da Floresta Pública	Área total do Cadastro (ha)	Área destinada ao Manejo Florestal (ha)	% da Floresta Pública para MFS
	1	Área destacada da Gleba Curuquetê	29.714,00	25.256,90	85%
AM	2	Floresta Nacional de Balata-Tufari	1.079.719,00	626.237,02	58%
	3	Floresta Nacional de Humaitá	443.841,00	257.427,78	58%
AP	4	Floresta Nacional do Amapá	460.326,00	266.989,08	58%
	5	Floresta Nacional do Amana	542.607,00	363.546,69	67%
	6	Floresta Nacional de Crepori	739.332,00	487.959,12	66%
PA	7	Floresta Nacional de Itaituba I	606.801,00	430.828,71	71%
	8	Floresta Nacional de Itaituba II	257.508,00	211.156,56	82%
RO	10	Floresta Nacional de Jacundá	221.205,00	112.814,55	51%
TOTAL			4.381.053,00	2.782.216,41	



Localização das áreas sob concessão

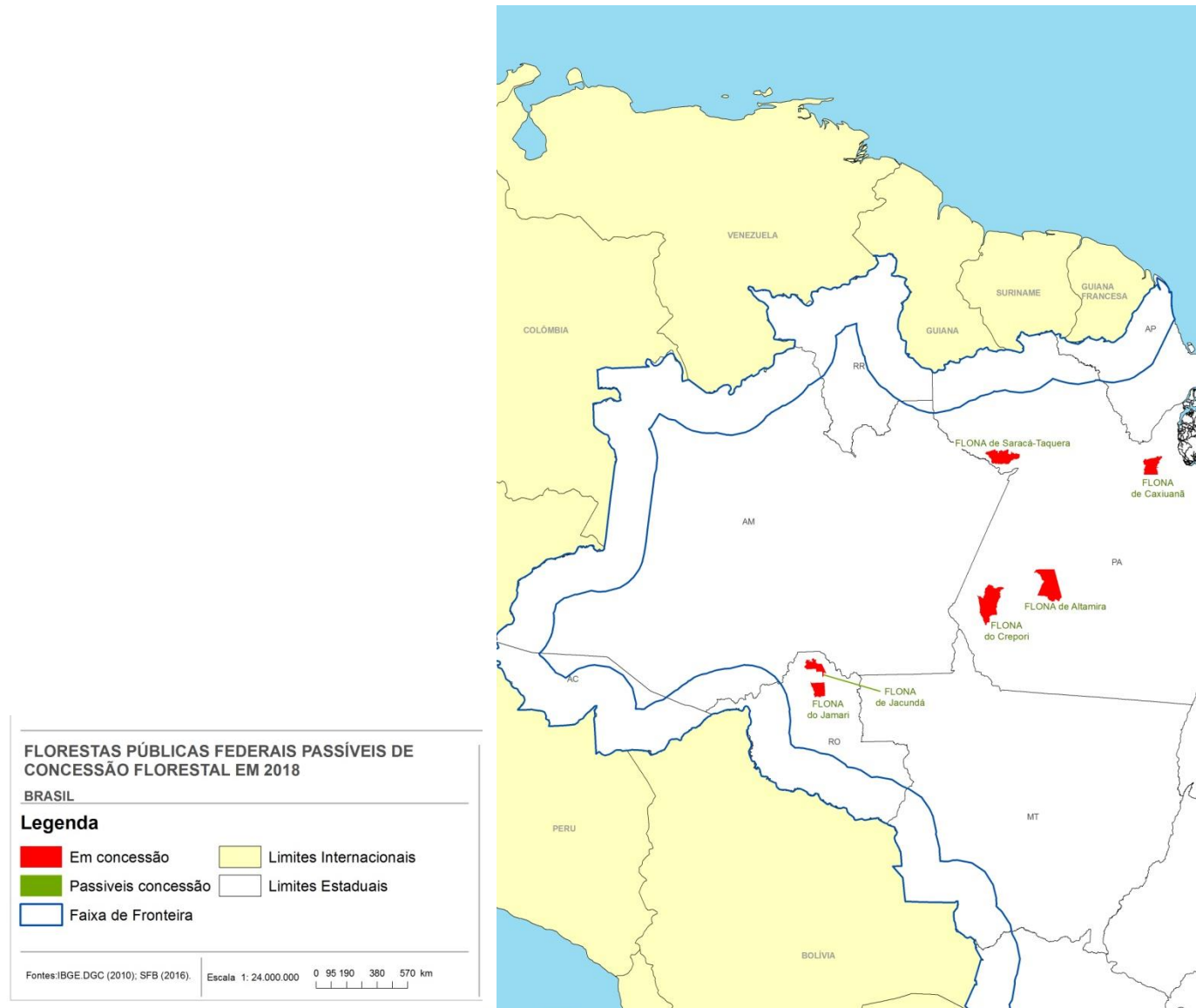

Localização das áreas sob concessão e áreas no PAOF 2018

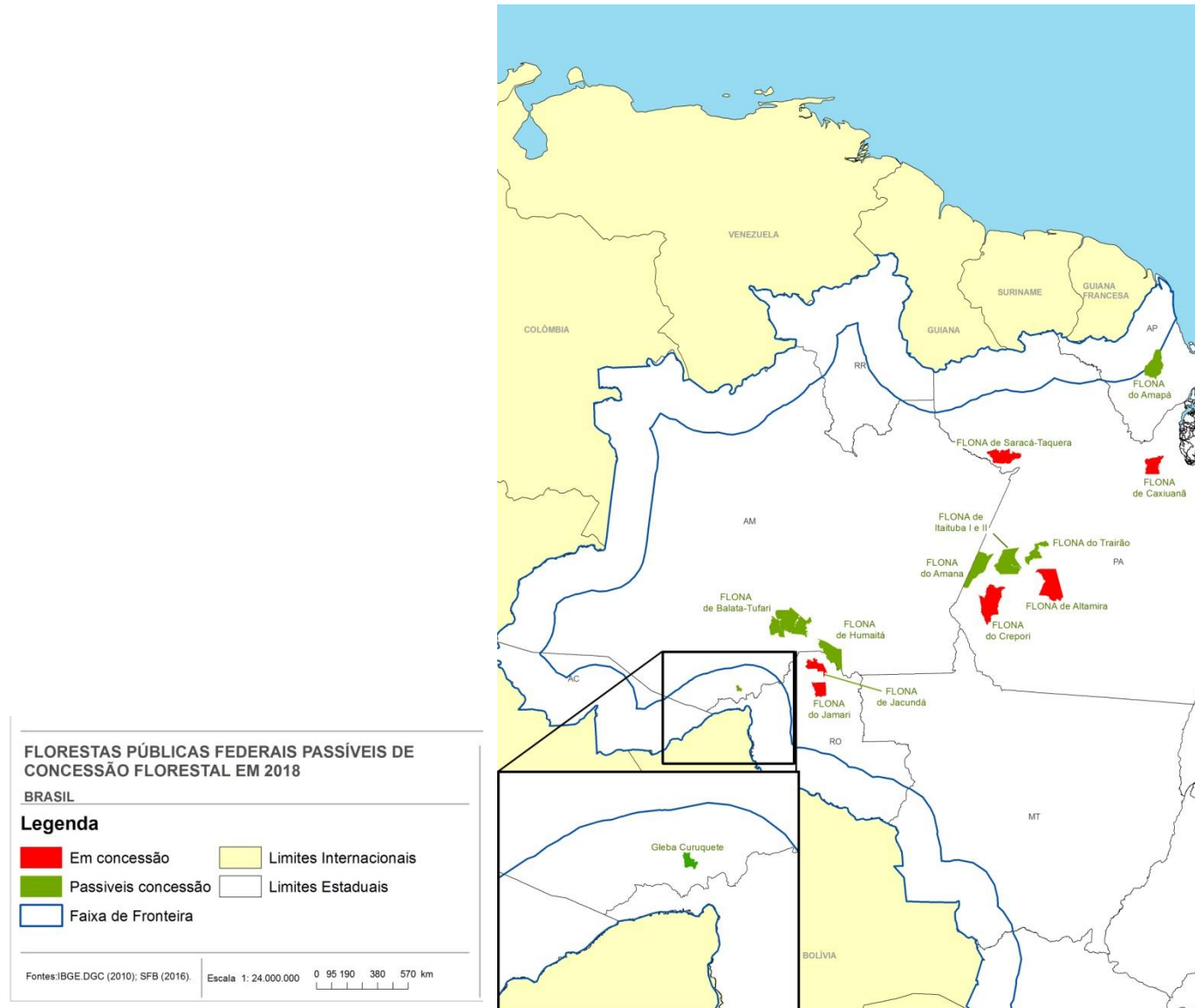

Áreas incluídas no PAOF 2018 – Estimativas de produção

UF	Descrição da Floresta Pública	Área destinada ao Manejo Florestal (ha)	UMFs não concedidas (ha)	Área de efetivo manejo (ha)	Estimativa de produção	
					13 (m³/ha/ano)	20 (m³/ha/ano)
	<i>Área destacada da Gleba Curuquetê</i>	25.256,90	-	25.256,90	10.944,66	16.837,93
AM	Floresta Nacional de Balata-Tufari	626.237,02	-	532.301,47	230.663,97	354.867,64
	Floresta Nacional de Humaitá	257.427,78	-	218.813,61	94.819,23	145.875,74
AP	Floresta Nacional do Amapá	266.989,08	-	226.940,72	98.340,98	151.293,81
	Floresta Nacional do Amana	363.546,69	303.254,00	257.765,90	111.698,56	171.843,93
	Floresta Nacional de Crepori	487.959,12	248.714,10	211.406,99	91.609,69	140.937,99
PA	Floresta Nacional de Itaituba I	430.828,71	295.050,60	250.793,01	108.676,97	167.195,34
	Floresta Nacional de Itaituba II					
	Floresta Nacional do Trairão	211.156,56	-	179.483,08	77.776,00	119.655,38
RO	Floresta Nacional de Jacundá	112.814,55	23.684,77	20.132,05	8.723,89	13.421,37
TOTAL		2.782.216,41	870.703,47	1.922.893,72	833.253,95	1.281.929,15



Alterações em relação ao PAOF 2017

- Das áreas aptas
 - Foi incluída a Flona de Balata Tufari;
 - Foi retirada a Flona de Caxiuanã;
- O “tabelão” do item 3.2 agora inclui uma coluna com as áreas passíveis de concessão, demonstrando o mesmo número obtido nos filtros;



“Tabelão” contido no PAOF 2018

Região	UF	Nº	Nome da FPF	Área do decreto de criação (ha) (A)	Área total do Cadastro (ha) (B)	% da Floresta Pública para MFS no PMUC (C)	Área destinada ao MFS (ha) (D)	UMFs delimitadas (ha) (E)	UMFs não concedidas (ha) (F)	Áreas passíveis de concessão em 2018 (ha) (G)	Área de efetivo manejo (ha) (H)
		1	Área destacada da Gleba Curuquetê	-	29.714,00	85%	25.256,90	-	-	25.256,90	25.256,90
	AM	2	Floresta Nacional de Balata-Tufari	1.077.859,00	1.079.719,00	58%	626.237,02	-	-	626.237,02	532.301,47
		3	Floresta Nacional de Humaitá	468.790,00	443.841,00	58%	257.427,78	-	-	257.427,78	218.813,61
	AP	4	Floresta Nacional do Amapá	412.000,00	460.326,00	58%	266.989,08	-	-	266.989,08	226.940,72
Norte		5	Floresta Nacional do Amana	540.417,17	542.607,00	67%	363.546,69	303.254,00	303.254,00	303.254,00	257.765,90
		6	Floresta Nacional de Crepori	740.661,00	739.332,00	66%	487.959,12	442.726,31	248.714,10	248.714,10	211.406,99
	PA	7	Floresta Nacional de Itaituba I	220.034,20	606.801,00	71%	430.828,71	295.050,60	295.050,60	295.050,60	250.793,01
		8	Floresta Nacional de Itaituba II	440.500,00							
		9	Floresta Nacional do Trairão	257.482,00	257.508,00	82%	211.156,56	-	-	211.156,56	179.483,08
	RO	10	Floresta Nacional de Jacundá	220.644,00	221.205,00	51%	112.814,55	111.457,00	23.684,77	23.684,77	20.132,05
Total				4.378.387,37	4.381.053,00		2.782.216,41	1.152.487,91	870.703,47	2.257.770,81	1.922.893,72



Obrigado

