



FLORESTA NACIONAL DE HUMAITÁ

Concessão
florestal



Principais Benefícios da Concessão Florestal

- ❖ Incentivos à capacitação da mão-de-obra local
- ❖ Aumento da arrecadação municipal, estadual e federal
- ❖ Manutenção da floresta em pé e valorizada
- ❖ Geração de empregos e renda locais
- ❖ Investimento em infraestrutura e serviços para as comunidades locais



Concessão Florestal Federal não inclui:

- ❖ Titularidade imobiliária
- ❖ Direitos sobre a biodiversidade
- ❖ Direitos sobre subsolo e corpos hídricos
- ❖ Direito sobre serviços ambientais (crédito sobre emissão evitada de carbono)
- ❖ Direito de realizar caça ou pesca



Produtos abrangidos pela concessão florestal

- ❖ Madeira em tora
- ❖ Material lenhoso residual da exploração florestal
- ❖ Produtos Florestais Não Madeireiros: raízes, frutos, sementes, resinas (alguns somente com a autorização do Serviço Florestal Brasileiro)



Quem pode participar da concorrência pública?

- ❖ Empresas
- ❖ Associações de comunidades locais
- ❖ Organizações da Sociedade Civil de Interesse Público (Oscips)
- ❖ Cooperativas

Condições básicas a que todas devem de atender:

- ❖ Serem constituídas sob as leis brasileiras.
- ❖ Terem sede e administração no País.



Amparo Legal

- ❖ Lei 11.284/2006 (Lei de Gestão de Florestas Públicas - LGFP).
- ❖ Decreto 6.063/2007, que regulamenta, em âmbito federal, a LGFP.
- ❖ Lei 8.666/1993 (“Lei Geral de Licitações”).



Edital de Concessão da FLONA de Humaitá

- ❖ Conjunto de 13 documentos

- ❖ Edital de licitação – explica das regras da licitação (concorrência)

- ❖ 12 Anexos – descrição da região e municípios atendidos, descrição da FLONA, apresentação de modelo de contrato, critérios técnicos para análise da capacidade de execução do manejo florestal, informações sobre espécies e estoque de madeira.

- ❖ Disponível no site do SFB, entregue para o prefeito e para o presidente da Câmara de Vereadores

FLORESTA NACIONAL DE HUMAITÁ

- Criada pelo Decreto nº 2.485/98
- Área total: 472.545,90 ha
- Plano de Manejo aprovado pela Portaria nº 502/2018
- Localização: Humaitá – AM
- Área destinada ao manejo florestal sustentável: 310.220 ha (65,1% da Flona)
- Área para concessão florestal neste edital: 310.220 ha (100%).

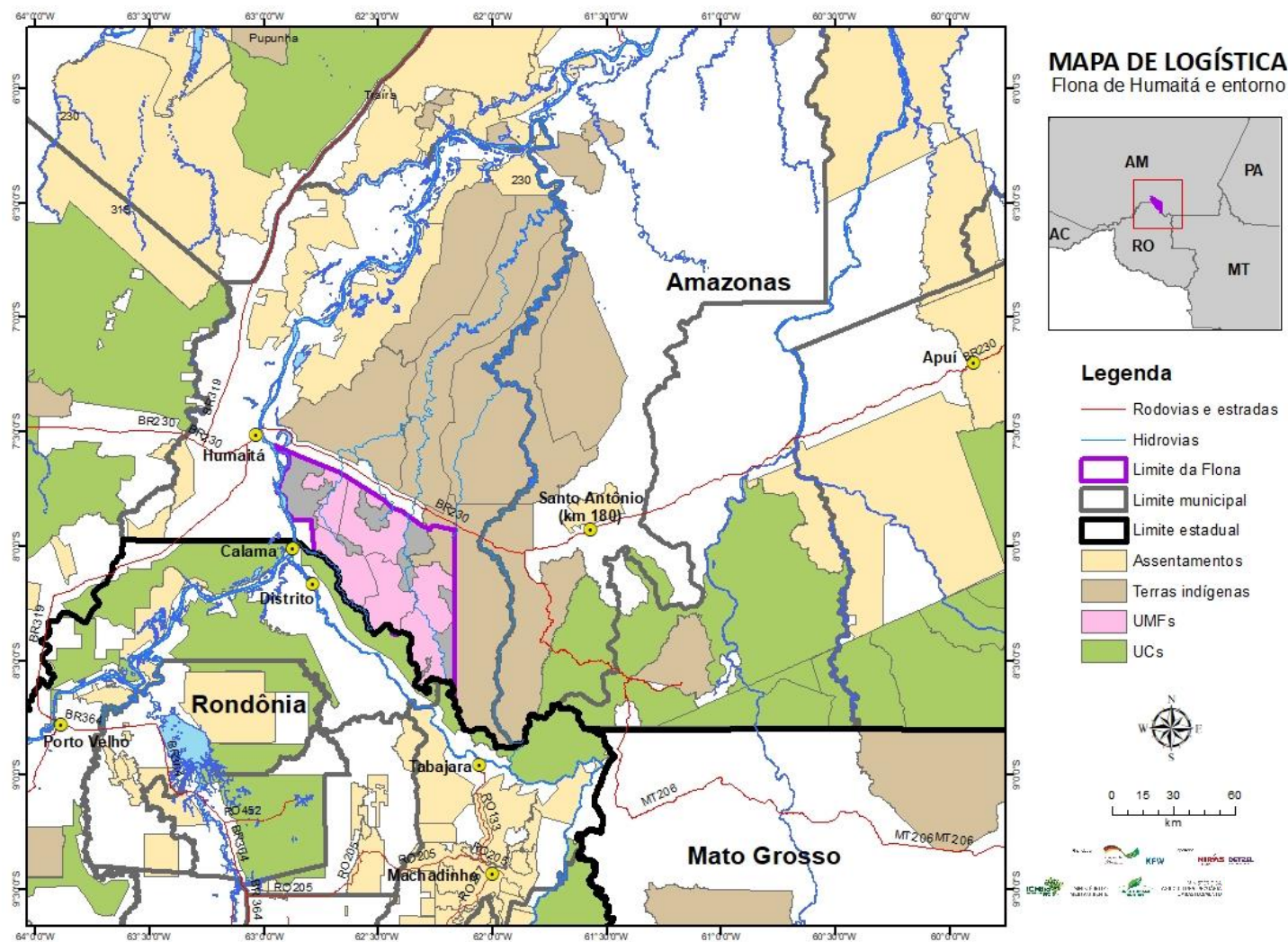

Escoamento de madeira :

- BR 230 para Humaitá ou Santo Antônio do Matupi
- Pelo Rio Machado em Rondônia para Machadinho do Oeste – RO ou para Humaitá - AM

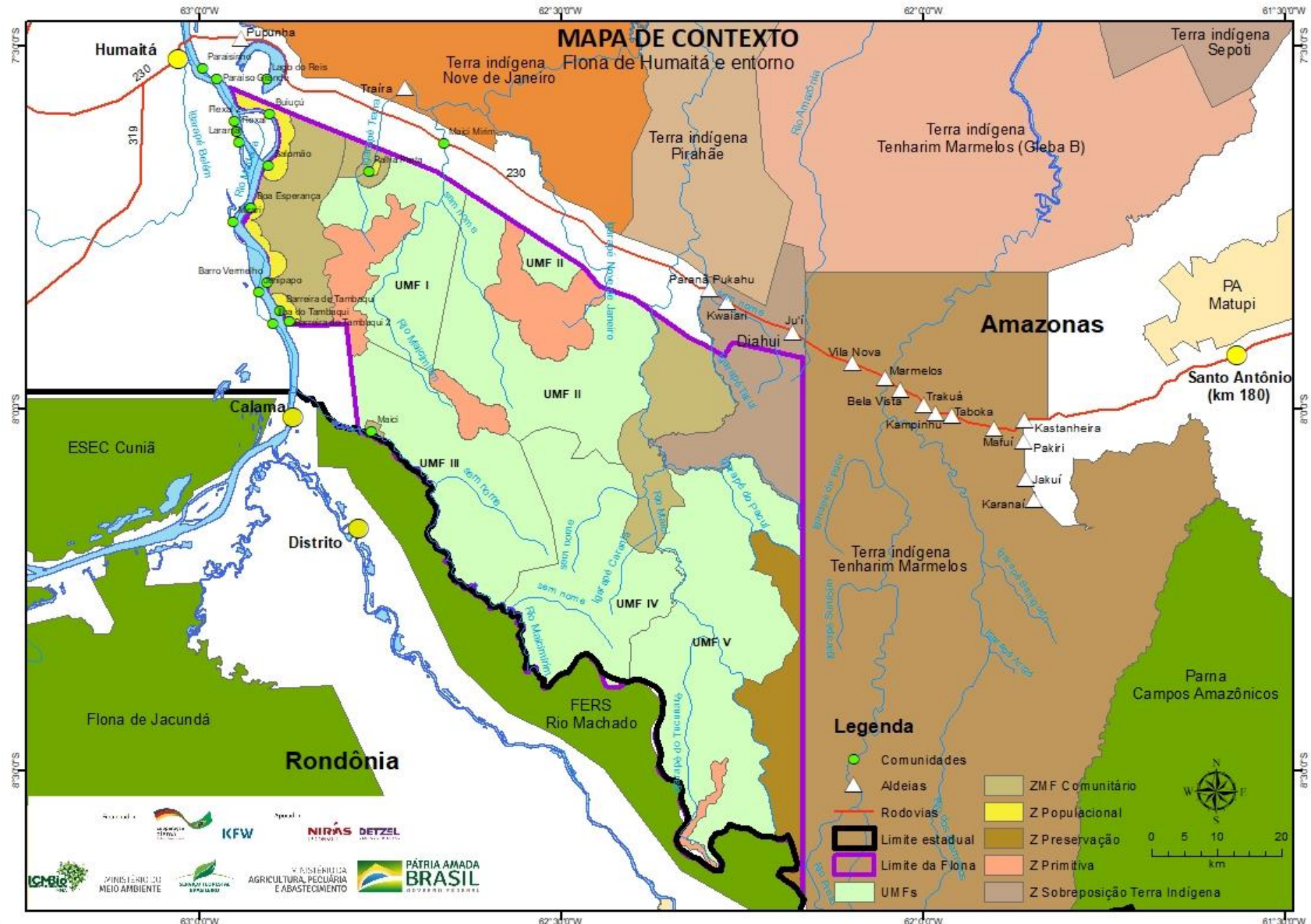

Proposta de edital da Flona do Humaitá – análise de antropismo

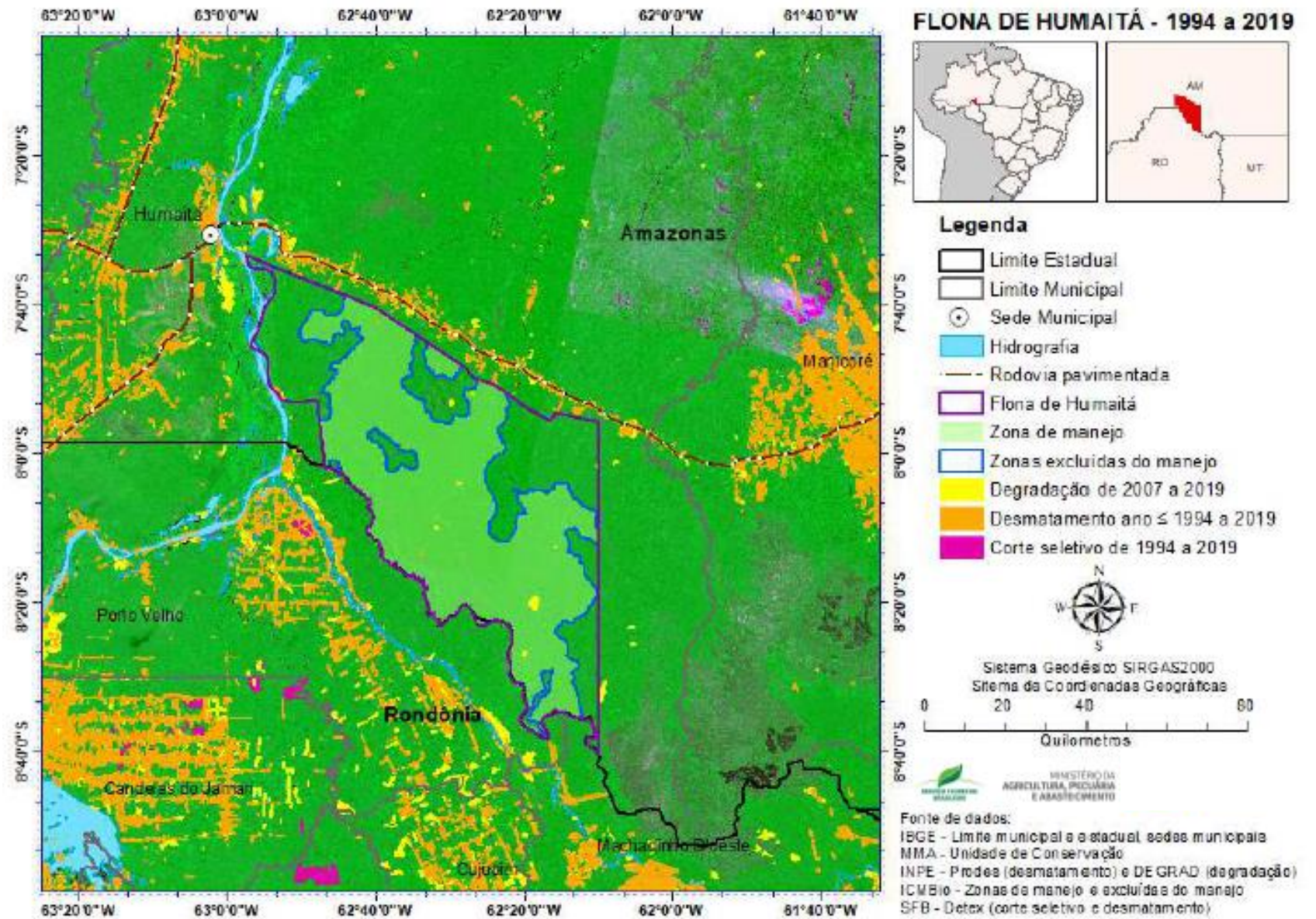

Proposta de edital da Flona do Humaitá

- 5 Unidades de Manejo Florestal - UMF
- 310 mil hectares a serem concedidos
- 155 mil m³ de toras/ano
- 620 empregos diretos
- 1.240 empregos indiretos
- Economia local:
 - Investimento - R\$ 93 milhões
 - Custeio – R\$ 2,9 milhões/ano

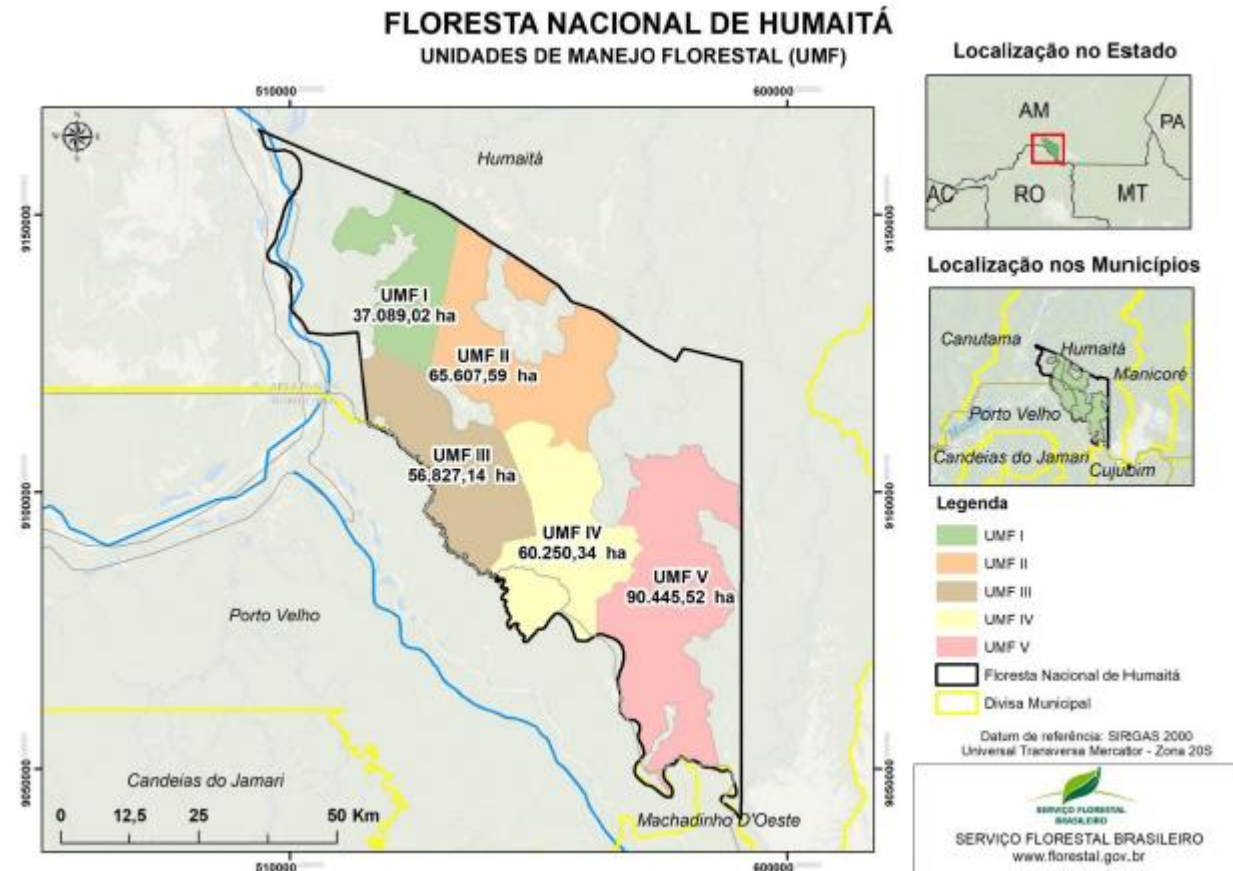

Área Total das Unidades de Manejo Florestal (UMF)

FLORESTA NACIONAL DE HUMAITÁ UNIDADES DE MANEJO FLORESTAL (UMF)

UMF I: 37.089 hectares

UMF II: 65.607 hectares

UMF III: 56.827 hectares

UMF IV: 60.250 hectares

UMF V: 90.445 hectares

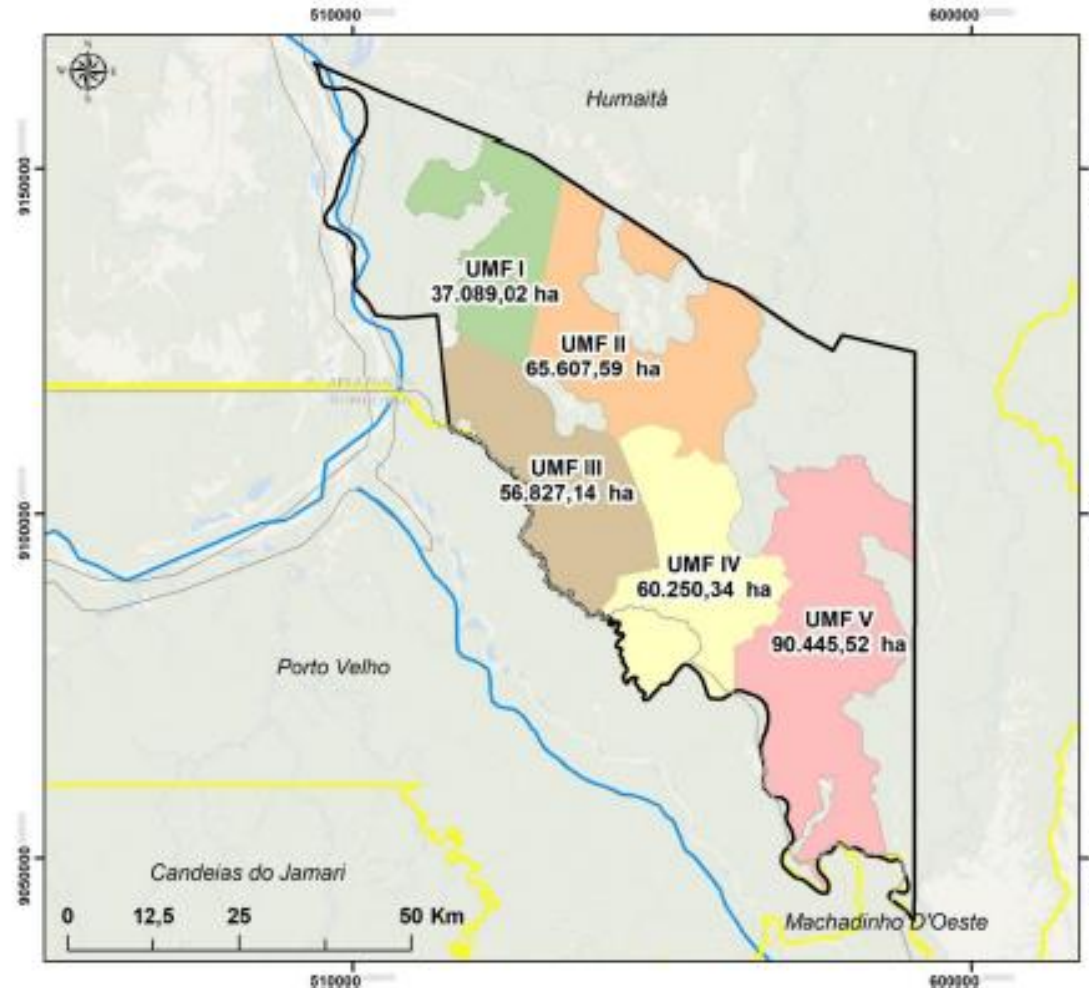

Localização no Estado



Localização nos Municípios



Legenda

- UMF I
- UMF II
- UMF III
- UMF IV
- UMF V
- Floresta Nacional de Humaitá
- Divisa Municipal

Datum de referência: SIRGAS 2000
Universal Transversa Mercator - Zona 20S



Estrutura do Edital

Proposta de Edital

Anexo – Descrição e localização das Unidades de Manejo Florestal

Anexo – Análise de antropismo

Anexo – Produtos passíveis de exploração

Anexo – Orientação para processamento das garantias

Anexo – Regras de visitação



Estrutura do Edital

Anexo – Declarações:

- Emprego de menores
- Ficha limpa – sem pendências de ordem ambiental, fiscal, financeira ou trabalhista
- Formulação independente da proposta
- Aptidão financeira

Anexo – Formulário para proposta técnica

Anexo – Formulário para proposta de preço



Estrutura do Edital

Anexo - Indicadores: regras, apuração e parametrização

Anexo – Minuta de contrato

Anexo – Resumo do inventário florestal amostral

Anexo – Recibo para retirada do Edital



Processo de seleção

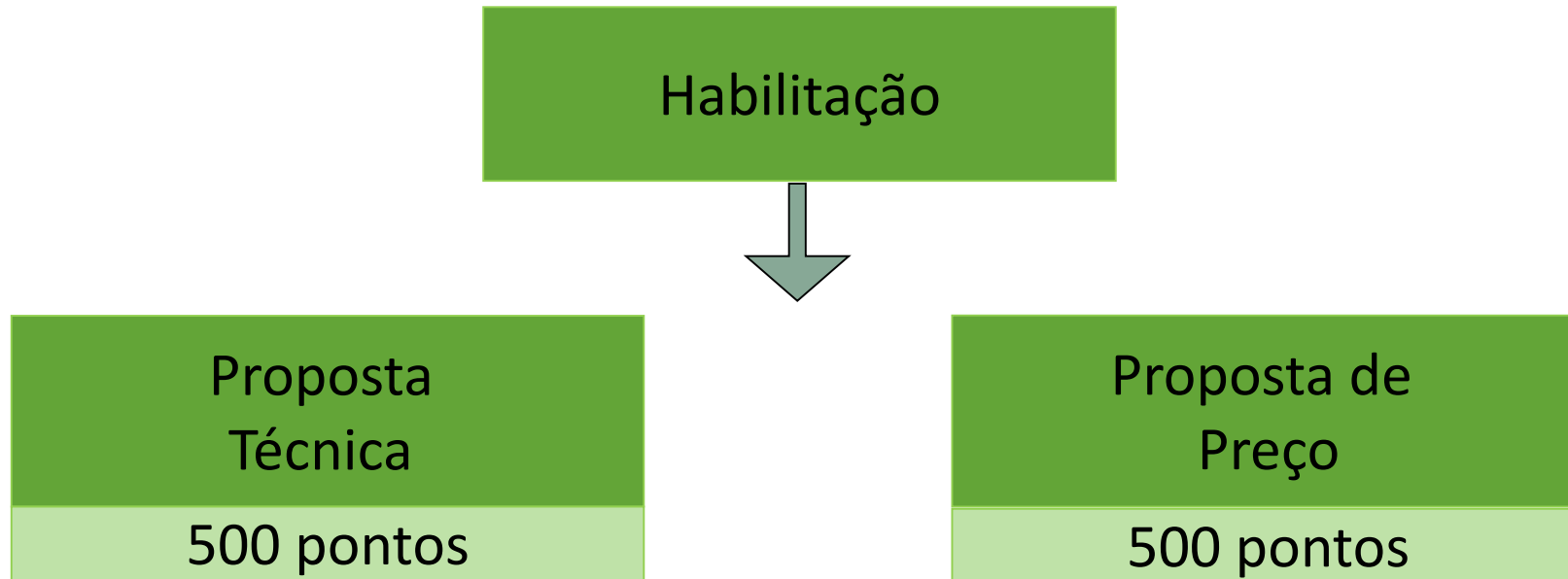

Pontuação final = Proposta técnica + Proposta de preço

Vence quem tiver a maior pontuação



Preço Mínimo do Edital (PME)

Critérios para precificação

- ❖ Potencial produtivo – Inventário florestal
- ❖ Custos de logística
- ❖ Custos de produção
- ❖ Custos financeiros

A proposta de preço apresentada deve ser maior ou igual ao PME:

UMF I, II, III e IV: R\$ 65,00

UMF V: R\$ 45,00



Indicadores da Proposta Técnica

❖ Dos tipos

- ❖ Classificatórios – são usados para pontuar a proposta técnica
- ❖ Bonificadores – são usados para estimular aprimoramento das práticas de manejo da empresa ganhadora da licitação, mediante ao valor a ser pago pelos produtos e serviços concedidos. Não pontuam na licitação.

Todos tornam-se exigências contratuais



Indicadores classificatórios (Proposta Técnica)

Critérios	Indicadores
Menor Impacto Ambiental	A1 – Implantação e manutenção de sistema de gestão e desempenho de qualidade das operações florestais (80 pontos)
	A2 – Investimento na proteção da floresta (100 pontos)
<u>Maior Benefício Social</u>	<u>A3 – Investimento em infraestrutura, bens e serviços para a comunidade local (120 pontos)</u>
Maior Eficiência	A4 – Adoção de inovações técnicas e tecnológicas associadas ao manejo florestal (100 pontos)
Maior Agregação de Valor	A5 – Grau de processamento local do produto florestal (FAV) – 100 pontos



Indicadores de bonificação

Alguns indicadores são **bonificadores**. Bonificação é um desconto sobre o preço da madeira em tora, concedido em função do bom desempenho do concessionário.

Indicadores

B1 – Capacitação dos empregados (Máximo bonificação 15%)

B2 – Capacitação em atividades produtivas florestais e afins para comunidades do entorno (não empregados) (Máximo bonificação 15%)

B3 – Aproveitamento de resíduos florestais (Máximo bonificação 25%)

B4 – Monitoramento da dinâmica de crescimento da floresta (Máximo bonificação 20%)

Indicadores de bonificação – CONTRIBUIÇÕES DA AUDIÊNCIA

Indicadores

B5 – Redução de danos decorrentes da operação florestal (Máximo bonificação 25%)

B6 – Apoio e participação em projetos de pesquisa (Máximo bonificação 25%)

A soma dos percentuais máximos de bonificação para cada indicador não poderá ultrapassar o limite de bonificação em função do ágio.



Custos do Edital

- ❖ Os custos de elaboração do edital são repassados aos vencedores da licitação (proporcionais à área da UMF).
- ❖ Pagamento em quatro parcelas trimestrais iguais.
- ❖ Empresas de pequeno porte, microempresas e associações de comunidades locais são dispensadas do pagamento dos custos do edital, nos termos da Lei 11.284/2006.



Garantia Contratual

- ❖ Assegura que o concessionário cumpra as obrigações contratuais assumidas.
- ❖ Garante a reposição de eventuais prejuízos causados pelo concessionário.
- ❖ Pode ser apresentada em 3 fases:
 - Antes da assinatura do contrato;
 - 10 dias após homologação do Plano de Manejo Florestal Sustentável (PMFS);
 - 10 dias após aprovação do 2º POA (Plano Operacional Anual)



Monitoramento do Contrato de Concessão Florestal

- ❖ Monitoramento da produção e cláusulas contratuais
- ❖ Monitoramento rígido e constante pelo SFB, Ibama e ICMBio
- ❖ Sistema de cadeia de custódia sofisticado e robusto
- ❖ Sanções estabelecidas, no caso de descumprimento do contrato:
 - Advertências
 - Multas
 - Execução da garantia de contrato
 - Rescisão do contrato



Regime Econômico-Financeiro

Valor de Referência do Contrato - VRC

- ❖ Potencial produtivo estimado para 1 (um) ano
- ❖ VRC : produção anual * preço contratado

Valor Mínimo Anual – VMA (destinado ao SFB)

Valor pago anualmente pelo concessionário, independente da produção (variável nos primeiros anos da concessão)

- **Ano 1:** 5% VRC
- **Ano 2:** 15% VRC
- **A partir do Ano 3:** 30% VRC

Indicador de Investimento Social

- ❖ Valor depositado anualmente, pelos concessionários, para investimentos em infraestrutura, bens e serviços nas comunidades beneficiárias.
- ❖ Os Conselhos Municipais decidirão como os recursos serão empregados.
- ❖ Exemplos de aplicação: assistência educacional, cursos profissionalizantes, atividades educativas, instalações sanitárias.



Pontos ainda em discussão:

- ❖ finalização dos estudos de logística e mercado
 - ❖ Levantamento de preços
- ❖ Discussão sobre os procedimentos de destinação dos recursos do indicador social
- ❖ Solicitação de indígenas para incorporação de um indicador bonificador sobre o emprego local.
- ❖ Demandas territoriais dos Diajui



FLONA DE HUMAITÁ

Dados colhido em expedição de monitoramento territorial Jiahui

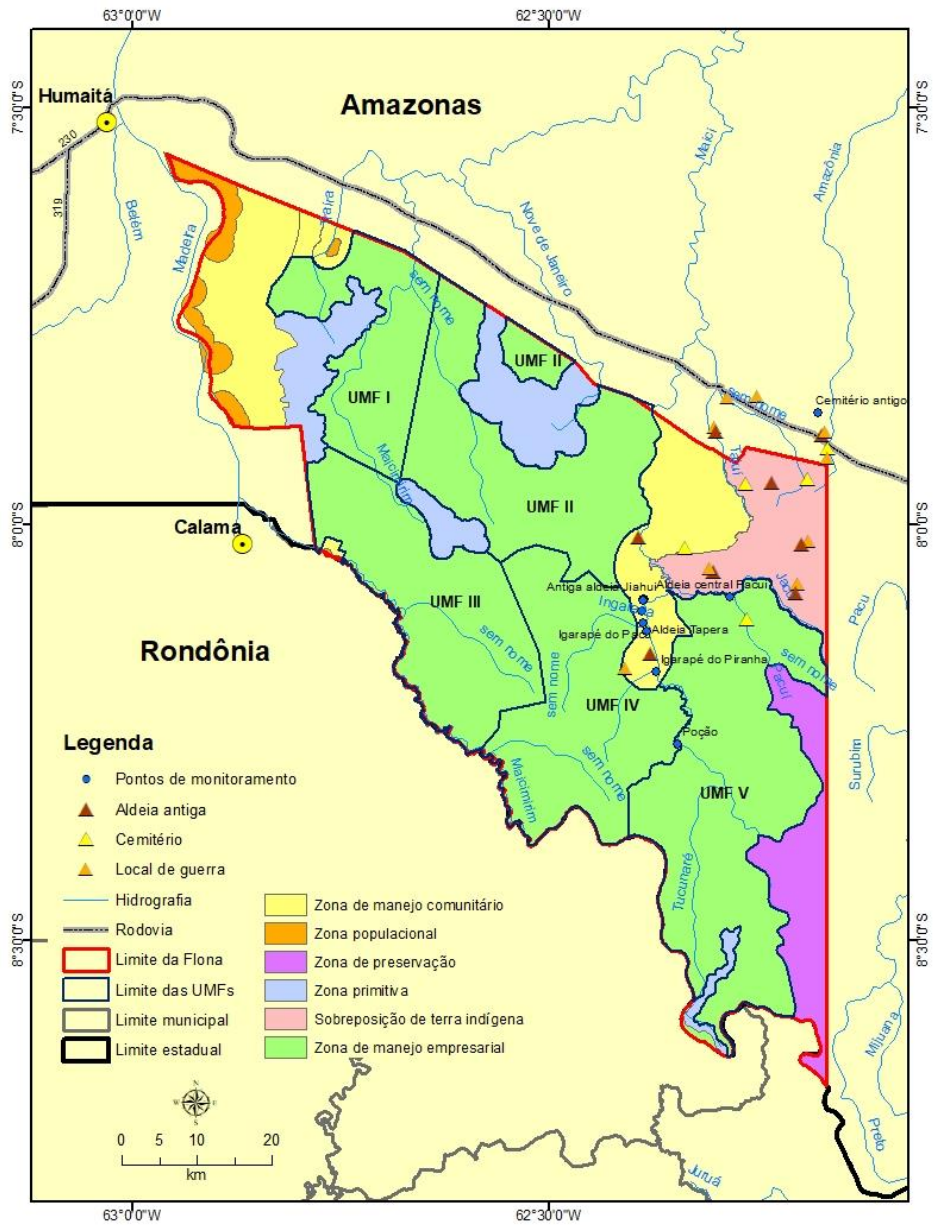

FLONA DE HUMAITÁ

Pontos de vigilância no rio Maici e Pacu

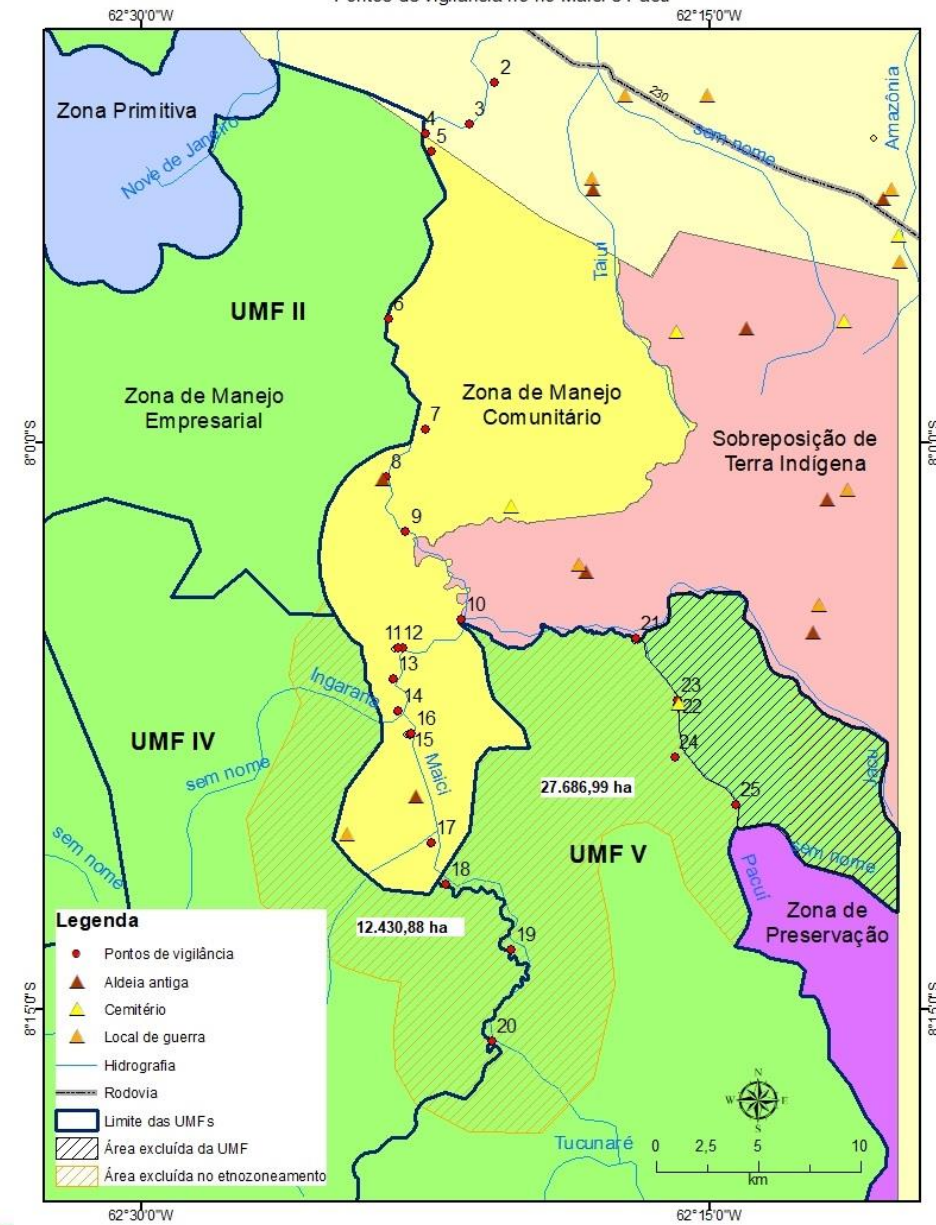

UMF IV - 12.430,88 ha
(20,6% da área da UMF)

UMF V - 27.686,88 ha
(30,6% da área da UMF)

Calendário

- ❖ **Publicação do edital: final do 1º semestre 2020**
- ❖ **Entrega das propostas: agosto de 2020**
- ❖ **Assinatura dos contratos: 1º semestre de 2021**





MINISTÉRIO DA
AGRICULTURA

OBRIGADO!

concessao.humaita@florestal.gov.br