



Plano Anual de Outorga Florestal - Paof 2021



Coordenação Geral de Concessões Florestais
Diretoria de Concessões e Monitoramento
Junho de 2020



MINISTÉRIO DA
AGRICULTURA, PECUÁRIA
E ABASTECIMENTO

O que é PAOF?

O **Plano Anual de Outorga Florestal** (Paof) é um documento elaborado pelo órgão gestor e definido pelo poder concedente e deve conter a descrição de todas as florestas públicas a serem submetidas a processos de concessão no ano em que vigorar.

Com o objetivo de selecionar e descrever as Florestas Públicas Federais passíveis de concessão no ano em que vigorar, o PAOF elaborado pelo Serviço Florestal Brasileiro considera a convergência e o alinhamento com outras políticas públicas da União, dos Estados, dos Municípios e do Distrito Federal



Marco Legal – Plano Anual de Outorga Florestal

- **Lei nº 11.284/2006 (Lei de Gestão de Florestas Públicas);**

- Art. 9

- “São elegíveis para fins de concessão as unidades de manejo previstas no Plano Anual de Outorga Florestal.”

- Art. 10, § 1º, 2º e 3º

- Proposto pelo órgão gestor (SFB);
- Definido pelo poder concedente (Ministério da Agricultura, Pecuária e Abastecimento);
- Submetido à manifestação do órgão consultivo (CGFLOP);
- Consulta prévia à Secretaria do Patrimônio da União (SPU);
- Submetido à apreciação prévia do Conselho de Defesa Nacional (CDN), quando incluídas áreas na faixa de fronteira.



Marco Legal – Plano Anual de Outorga Florestal

- **Lei nº 11.284/2006 (LGFP);**

- Art. 48, § 1º, 2º e 3º

- Submetido à autorização prévia do órgão gestor da Unidade de Conservação (ICMBio);
- A aprovação do PMUC é imprescindível para que os recursos florestais das Flonas sejam objeto de concessões;
- Na elaboração do edital e do contrato de concessão florestal em Flonas, será ouvido o Conselho Consultivo da Unidade de Conservação .



Conteúdo do PAOF 2021

Roteiro estabelecido na 11.284/2006 e Decreto 6.063/2007.

- 15 capítulos
 - ✓ Apresentação de conceitos: PAOF, Concessões Florestais, Manejo Florestal
 - ✓ Informações sobre a produção florestal nas concessões em 2020
 - ✓ Iniciativas de aprimoramento das concessões florestais
 - ✓ Seleção e descrição das florestas a serem concedidas
 - ✓ Análise de políticas setoriais e concessões públicas com interface com as concessões florestais
 - ✓ Análise de mercado e produção florestal
 - ✓ Oportunidades de financiamento



Cenário para Elaboração do PAOF 2021

- Agenda de concessões florestais incluída no Portifólio de Projetos Estratégicos Corporativos do Ministério da Agricultura, Pecuária e Abastecimento
 - PEC 06 – Promover a ampliação da produção florestal
- Três florestas públicas (Florestas Nacionais de Humaitá e do Iquiri, e Gleba Castanho) no Programa de Parcerias de Investimentos da Presidência da República.
 - Decreto 10.339, de 6 de maio de 2020



Florestas Públicas no Brasil – Cadastro Nacional de Florestas Públicas – Atualização 2019

Tipo de Floresta	União	Estados	Municípios	Total (por categoria)
Tipo A	199.569.654	45.202.615	1.220.276	<u>245.992.545</u>
Tipo B	30.177.747	34.326.445	-	<u>64.504.192</u>
Total (por dominialidade)	<u>229.747.401</u>	<u>79.529.060</u>	<u>1.220.276</u>	<u>310.496.737</u>

- Tipo A - florestas com dominialidade pública e uma destinação específica.
- Tipo B - florestas com dominialidade pública, mas ainda não foi destinada à utilização pela sociedade, por usuários de serviços ou bens públicos ou por beneficiários diretos de atividades públicas.



Florestas Públicas no Brasil – Cadastro Nacional de Florestas Públicas – Atualização 2019

Disponível em:

<http://www.florestal.gov.br/cadastro-nacional-de-florestas-publicas/127-informacoes-florestais/cadastro-nacional-de-florestas-publicas-cnfp/1894-cadastro-nacional-de-florestas-publicas-atualizacao-2019>

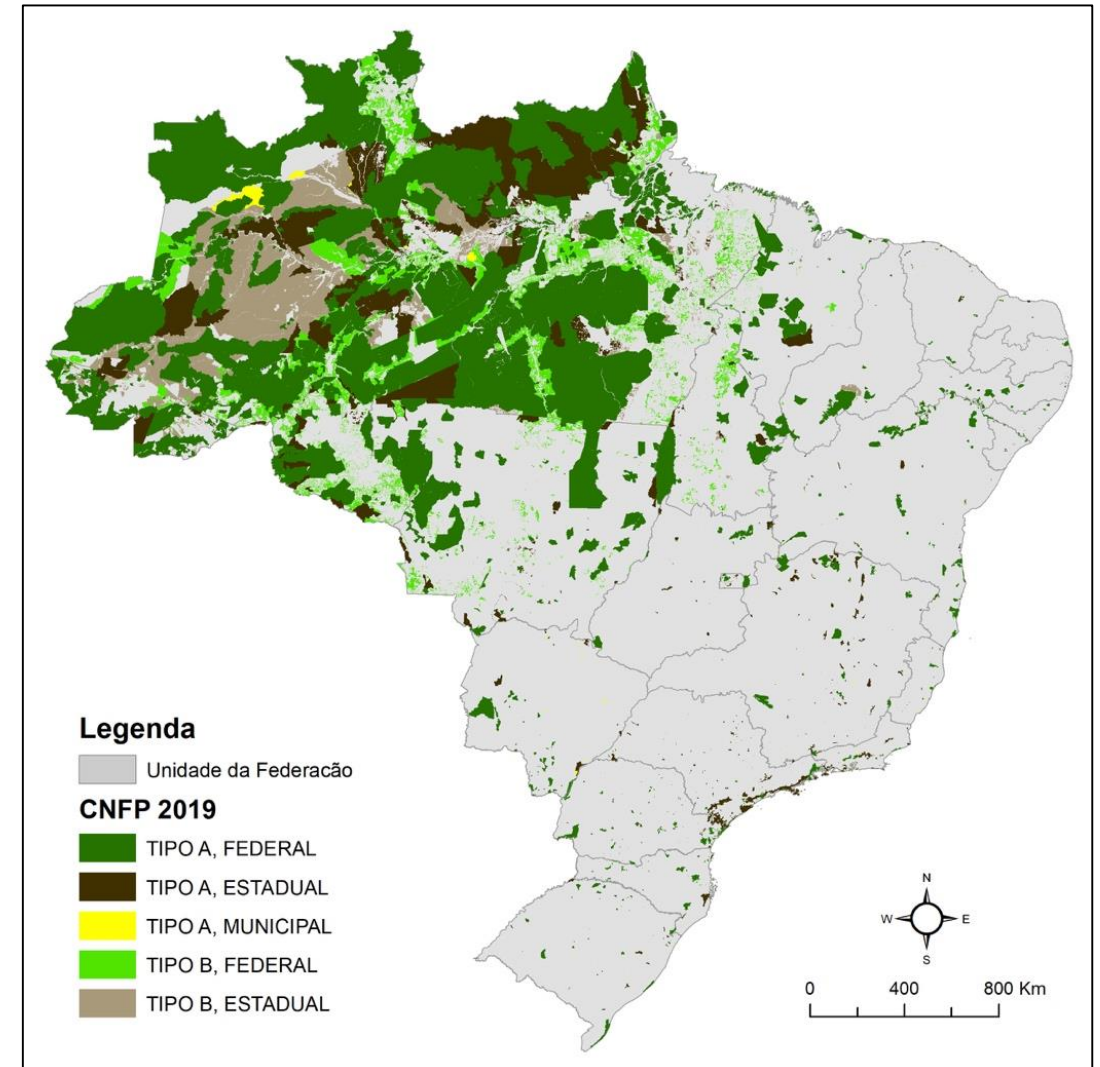

Critérios de Seleção de Florestas Públicas Federais Passíveis de Concessão

- **1ª Etapa** – Exclusão das Florestas Tipo A e B, de dominialidade municipal e estadual
- **2ª Etapa** – Exclusão das Florestas Tipo A federais, com restrições legais para a prática das concessões florestais

São excluídas nesta etapa:

- as unidades de conservação do grupo de proteção integral;
- as unidades de conservação do grupo de uso sustentável das categorias: Reservas de Desenvolvimento Sustentável - RDS, Reservas Extrativistas - RESEX, Reservas de Fauna e as Áreas de Relevante Interesse Ecológico – ARIE;
- as Terras Indígenas; e
- as áreas ocupadas por comunidades locais



Critérios de Seleção de Florestas Públicas Federais Passíveis de Concessão

- **3ª Etapa** – Exclusão das áreas de floresta sob regime de concessão, em florestas do Tipo A
- **4ª Etapa** – Exclusão das Florestas Tipo A, que não atendem requisitos legais para início das concessões florestais, durante a vigência do Paof 2021
- **5ª Etapa** – Florestas Tipo B federais com interesse para a implementação das concessões florestais



Em números, a aplicação dos critérios representam:

1ª Etapa

- Dos 310,5 milhões iniciais, nesta etapa são excluídos 80,7 milhões de hectares, correspondente a florestas públicas não federais

2ª Etapa

- São excluídos 209,9 milhões de hectares, que são as em terras indígenas, UC's de proteção integral, RESEX, Arie e RDS, e áreas destinadas a comunidades.

3ª Etapa

- São excluídos 1,05 milhões de hectares, que correspondente as florestas federais já concedidas



Em números, a aplicação dos critérios representam:

4ª Etapa

- São excluídas 6,15 milhões de hectares, que correspondem a 14 FLONAs e 2 APAs que não possuem PMUC aprovado ou cujos PMUC não têm previsão de conclusão durante a vigência do Paof 2021.

5ª Etapa

- São excluídas as florestas públicas federais não destinadas (30,05 milhões), isto corresponde à totalidade das florestas Tipo B identificadas no CNPF (atualização 2019), com exceção da parte da Gleba Castanho (120 mil hectares).



Seleção Final das Florestas Públicas Incluídas no PAOF 2020

Se localizada na Amazônia Legal

- Gleba Castanho (área de interesse declarado)
- Se em FLONA, ter PMUC publicado ou com conclusão até dezembro de 2020, com áreas destinadas ao manejo florestal de natureza empresarial

Se localizada fora da Amazônia Legal

- 5 FLONAs localizadas na região sul e sudeste, com PMUC publicado, e áreas destinadas à produção florestal







Localização das áreas sob concessão e passíveis de concessão em 2021

Amazônia

14 Flonas e 1 Gleba Federal

Legenda

-  Florestas Passíveis de Concessão
-  Área Concedida
-  Limites estaduais
-  Limites Internacionais
-  Faixa de fronteira

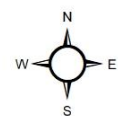

SIRGAS 2000 - UTM



FONTE DOS DADOS:

1 - Limites estaduais e municipais: IBGE - Base Cartográfica Contínua do Brasil - BC250, versão 2017.

2 - Florestas Nacionais: ICMBio - Unidades de Conservação Federais (julho/2019)

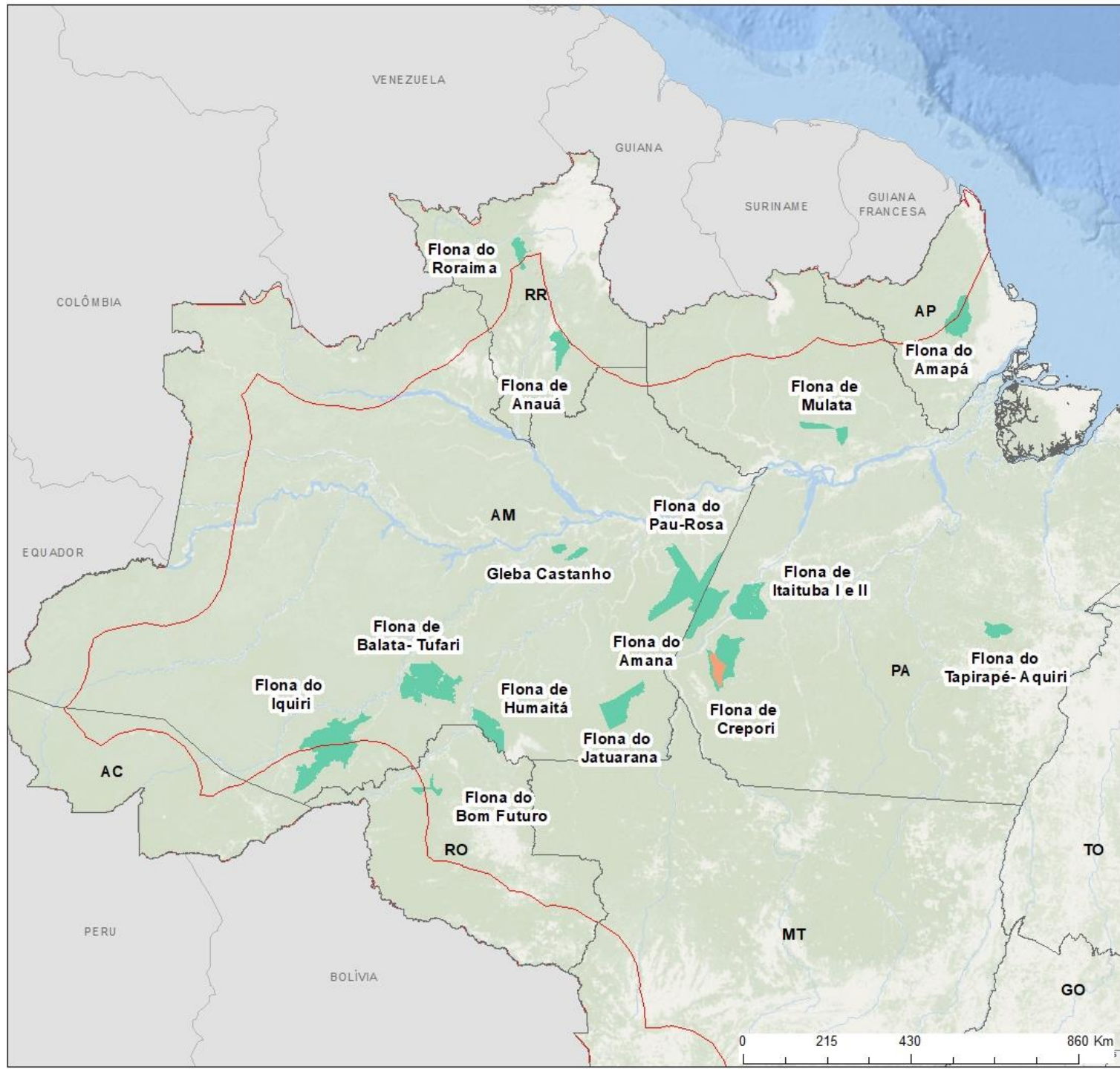

Localização das áreas sob concessão e passíveis de concessão em 2021

Regiões Sul e Sudeste

5 Flonas

Legenda

- Florestas Passíveis de Concessão
- Área Concedida
- Limites estaduais
- Limites Internacionais
- Faixa de fronteira



N
W E
S
SIRGAS 2000 - UTM



SERVIÇO FLORESTAL BRASILEIRO

FONTE DOS DADOS:
1 - Limites estaduais e municipais: IBGE - Base Cartográfica Contínua do Brasil - BC250, versão 2017.
2 - Florestas Nacionais: ICMBio - Unidades de Conservação Federais (julho/2019)

FLORESTAS DE INTERESSE PARA CONCESSÃO FLORESTAL 2021 - REGIÃO SUDESTE

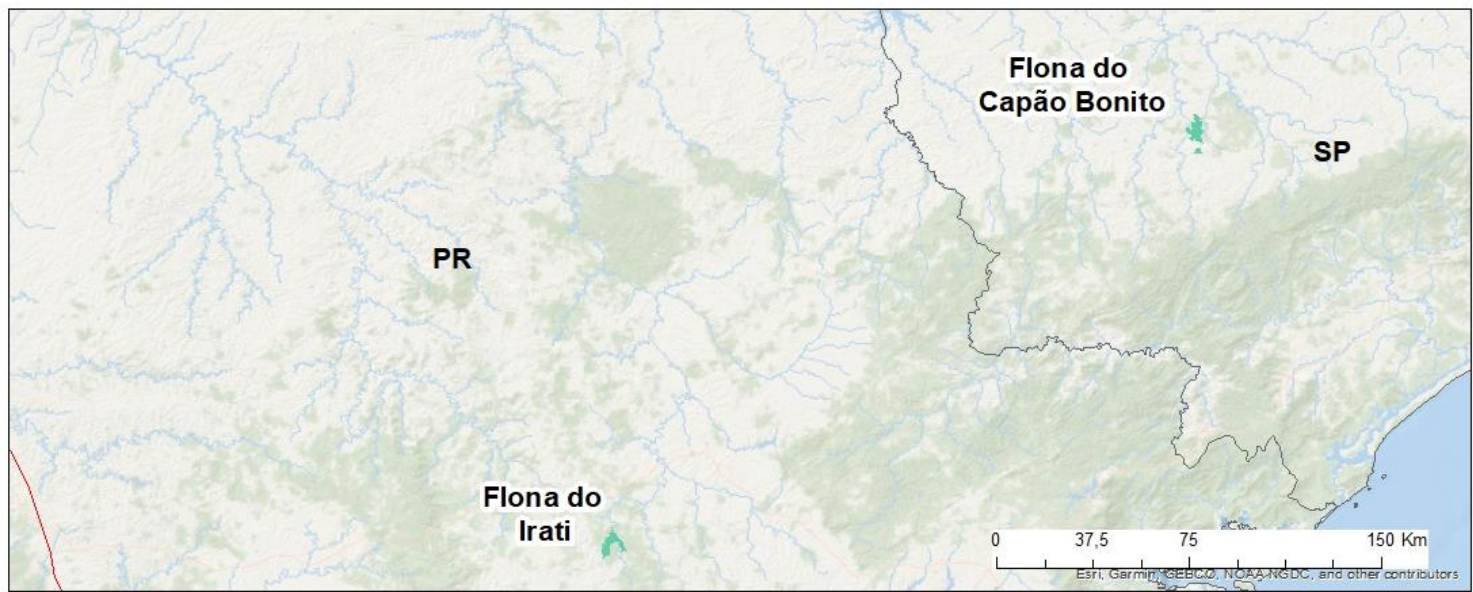

FLORESTAS DE INTERESSE PARA CONCESSÃO FLORESTAL 2021 - REGIÃO SUL

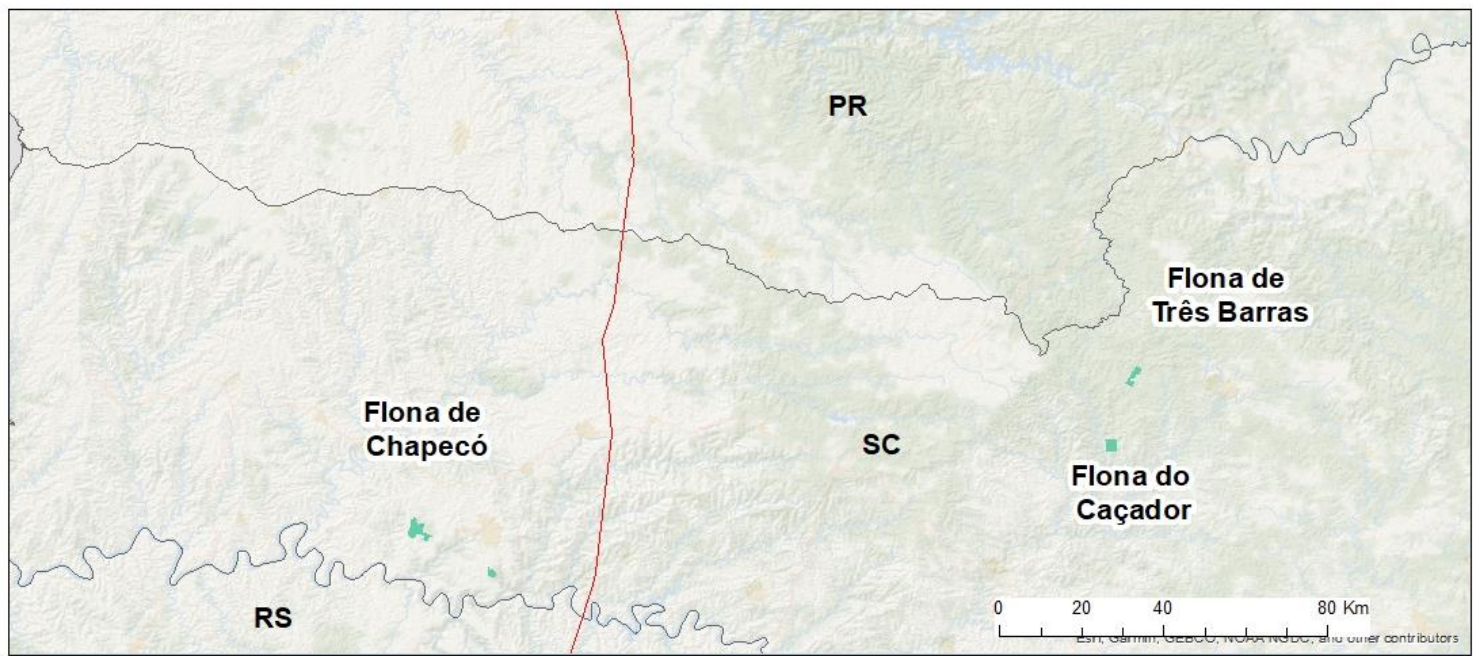

Florestas Públicas incluídas no PAOF 2021

UF	Nº	Floresta Pública Federal	Área total (ha) ¹	Área passível de concessão (ha) ²	Área de efetivo manejo (ha) ³
AM	1	Gleba Castanho	131.946,00	120.000,00	102.000,00
	2	Floresta Nacional de Humaitá	472.454,90	310.220,00	263.687,00
	3	Floresta Nacional de Balata-Tufari	1.079.669,71	564.295,60	479.651,26
	4	Floresta Nacional do Iquiri	1.472.598,67	884.219,00	751.586,15
	5	Floresta Nacional do Pau-Rosa	988.186,72	248.992,00	211.643,20
	6	Floresta Nacional de Jatuarana	569.428,44	483.852,49	411.274,62
AM/PA	7	Floresta Nacional do Amana	682.561,02	364.449,39	309.781,98
PA	8	Floresta Nacional de Crepori ⁴	740.396,47	249.000,00	211.650,00
	9	Floresta Nacional de Itaituba I e II	610.860,56	432.682,30	367.779,96
	10	Floresta nacional de Mulata	216.601,41	143.966,79	122.371,77
	11	Floresta Nacional de Tapirapé- Aquiri	196.503,94	106.428,53	90.464,25
AP	12	Floresta Nacional do Amapá	460.359,14	268.549,59	228.267,15
RO	13	Floresta Nacional do Bom Futuro	460.359,14	58.444,00	49.677,40
RR	14	Floresta Nacional de Roraima	169.628,70	74.960,49	63.716,42
	15	Floresta Nacional de Anauá	259.400,05	53.633,29	45.588,29
SP	16	Floresta Nacional de Capão Bonito	4.236,76	4.130,00	3.510,50
SC	17	Floresta Nacional de Três Barras	4.385,33	2.823,81	2.400,24
	18	Floresta Nacional de Caçador	706,53	706,53	600,55
	19	Floresta Nacional do Chapecó	1.604,35	1.604,35	1.363,70
PR	20	Floresta Nacional do Irati	3.802,48	1.580,90	1.343,77
Total			8.525.690,32	4.374.539,05	3.718.358,19



*Estimativa
de Produção
Madeireira
Amazônia
PAOF 2021*

UF	Nº	Floresta Pública Federal	Área passível de concessão (ha) ¹	Área de efetivo manejo (ha) ²	Estimativa de Produção Anual	
					13 m³/ha/ano	20 m³/ha/ano
AM	1	Gleba Castanho	120.000,00	102.000,00	44.200,00	68.000,00
	2	Floresta Nacional de Humaitá	310.220,00	263.687,00	114.264,37	175.791,33
	3	Floresta Nacional de Balata-Tufari	564.295,60	479.651,26	207.848,88	319.767,51
	4	Floresta Nacional do Iquiri	884.219,00	751.586,15	325.687,33	501.057,43
	5	Floresta Nacional do Pau-Rosa	248.992,00	211.643,20	91.712,05	141.095,47
	6	Floresta Nacional de Jatuarana	483.852,49	411.274,62	178.219,00	274.183,08
AM/PA	7	Floresta Nacional do Amana	364.449,39	309.781,98	134.238,86	206.521,32
PA	8	Floresta Nacional de Crepori ³	249.000,00	211.650,00	91.715,00	141.100,00
	9	Floresta Nacional de Itaituba I e II	432.682,30	367.779,96	159.371,31	245.186,64
	10	Floresta nacional de Mulata	143.966,79	122.371,77	53.027,77	81.581,18
	11	Floresta Nacional de Tapirapé- Aquiri	106.428,53	90.464,25	39.201,18	60.309,50
AP	12	Floresta Nacional do Amapá	268.549,59	228.267,15	98.915,77	152.178,10
RO	13	Floresta Nacional do Bom Futuro	58.444,00	49.677,40	21.526,87	33.118,27
RR	14	Floresta Nacional de Roraima	74.960,49	63.716,42	27.610,45	42.477,61
	15	Floresta Nacional de Anauá	53.633,29	45.588,29	19.754,93	30.392,20
Total			4.363.693,46	3.709.139,44	1.607.293,76	2.472.759,63



Denominação	UF	Municípios
Flona de Amana	PA	Itaituba
	PA	Jacareacanga
	AM	Maués
Flona do Amapá	AP	Ferreira Gomes
	AP	Pracuúba
Flona de Anauá	RR	Rorainópolis
Flona de Balata-Tufari	AM	Canutama
	AM	Tapauá
Flona do Bom Futuro	RO	Porto Velho
Flona de Mulata	PA	Alenquer
	PA	Monte Alegre
Flona de Pau-Rosa	AM	Maués
		Nova Olinda do Norte
Flona de Roraima	RR	Alto Alegre
	RR	Mucajaí
Flona de Crepori	PA	Jacareacanga
Flona de Iquiri	AM	Lábrea
Flona do Jatuarana	AM	Apuí
Flona de Tapirapé-Aquiri	PA	Marabá
	PA	São Félix do Xingu
Flona de Humaitá	AM	Humaitá
Flona de Itaituba I e II	PA	Itaituba
	PA	Trairão
Gleba Castanho	AM	Careiro
	AM	Manacapuru

*Municípios de
Localização das
Florestas
Públicas
Passíveis de
Concessão em
2021*

Amazônia

*Municípios de
Localização das
Florestas
Públicas
Passíveis de
Concessão em
2021*

Denominação	UF	Municípios
Flona de Capão Bonito	SP	Buri
	SP	Capão Bonito
Flona do Caçador	SC	Caçador
Flona de Chapecó	SC	Chapecó
	SC	Guatambú
Flona de Crepori	PA	Jacareacanga
Flona de Irati	PR	Fernandes Pinheiro
	PR	Teixeira Soares

*Regiões Sul e
Sudeste*



Mecanismos de Acessibilidade

- A LGFP e seu regulamento (Decreto 6.063/2007) preconizam assegurar o acesso de pessoas jurídicas de diversos portes ao processo de concessão florestal, para isto o SFB estabeleceu categorias, por bioma, para Unidades de Manejo Florestal (UMF).
- Para cada lote concedido, é necessário a oferta de pelo menos uma UMF da categoria “pequena”.

Categoria de Unidades de Manejo	Amazônia	Demais biomas
Pequenas	Até 40.000 ha	Até 5.000 ha
Médias	40.001 a 80.000 ha	5.001 a 10.000 ha
Grandes	Acima de 80.000 ha	Acima de 10.000 ha



Interfaces com Concessões Públicas

Agências Consultadas

- ✓ Agência Nacional de Energia Elétrica
- ✓ Agência Nacional de Mineração
- ✓ Agência Nacional do Petróleo, Gás Natural e Biocombustíveis
- ✓ Agência Nacional de Transportes Aquaviários
- ✓ Agência Nacional de Transportes Terrestres
- ✓ Agência Nacional de Águas

Síntese das contribuições:

- Sobreposição de áreas destinadas à mineração e produção de petróleo – serão analisadas no momento de elaboração dos editais de concessão
- Oferta de infraestrutura de acesso às florestas públicas.



Interfaces com Políticas Setoriais

Órgãos Consultados

- ✓ Ministério da Infraestrutura – oferta de infraestrutura de acesso às florestas a serem concedidas.
- ✓ Ministério do Desenvolvimento Regional – integração com um conjunto de iniciativas constantes do Plano Nacional de Desenvolvimento Regional
- ✓ Ministério do Meio Ambiente – contribui com o Plano de Ação para Prevenção e Controle do Desmatamento na Amazônia Legal (PPCDAM) e Estratégia Nacional de Combate ao Desmatamento Ilegal e Recuperação da Vegetação Nativa (em construção)
- ✓ Fundação Nacional do Índio – atenção aos impactos nas comunidades indígenas, a ser analisado, caso à caso em cada edital de concessão
- ✓ Instituto Nacional de Colonização e Reforma Agrária – oportunidade de oferta de emprego e construção de agenda florestal sinérgica de concessões florestais e manejo florestal comunitário.
- ✓ Superintendência do Desenvolvimento da Amazônia – interface com projetos em execução, em parceria com os estados.
- ✓ Banco da Amazônia – oferta de linhas de crédito.
- Departamento Nacional de Infraestrutura de Transportes (DNIT)



PAOF Estaduais

- Consulta foi encaminhada a todos os estados e DF.
- PAOF's recebidos até 30 de junho serão consolidados na versão final deste PAOF
- Nenhum estado encaminhou PAOFs, foram analisados os PAOFs disponíveis na internet.



Manifestações das Instâncias de Consulta Obrigatória

- **Instituto Chico Mendes de Conservação da Biodiversidade (ICMBio)** – manifestou-se favorável à inclusão de todas as FLONAs propostas no PAOF 2021, destacando:
 - A informação da necessidade de atendimento às normas constantes PMUC;
 - Necessidade de revisão do PMUC Floresta Nacional de Caçador;
 - Atenção às restrições decorrentes das Ações Civas Públicas relacionadas às Florestas Nacionais de Itaituba I e II e na Floresta Nacional de Crepori.
 - O Serviço Florestal Brasileiro, que está ciente de seus reflexos da realização dos editais de concessão nestas Flonas.
 - Em relação às Ações Civas Públicas relativas à Flona de Crepori, o Serviço Florestal Brasileiro, em conjunto com o ICMBio, apresentou proposta de acordo ao Ministério Público Federal e à Justiça Federal, visando o encerramento das mesmas
- **Conselho de Defesa Nacional (CDN)** – o PAOF está em análise prévia pela Secretaria Executiva do CDN, e formalizará manifestação após reunião do Conselho prevista ainda para o mês de junho.
 - *Contribuições serão incluídas na versão final do PAOF.*



Manifestações das Instâncias de Consulta Obrigatória

- **Secretaria de Coordenação e Governança do Patrimônio da União (SCGPU)** – manifestou-se favorável à inclusão de todas as FLONAs propostas no PAOF 2021.
- **Comissão de Gestão de Florestas Públicas (CGFLOP)** – versão encaminha aos membros, em 02 de junho de 2020, e apresentação na 37ª Reunião.
 - *Contribuições serão incluídas na versão final do PAOF.*
- **Consulta Pública em Site** – período de 02 a 16 de junho, com chamadas no site do Serviço Florestal Brasileiro, e redes sociais (Facebook, Instagram).
 - *Contribuições serão incluídas na versão final do PAOF.*



Ações em andamento para implementar o PAOF 2021

Nome da Floresta Pública	Tipo de levantamento	Situação
Flona de Iquiri	Inventário	Contratado
	Logística e preço	Em contratação
Flonal de Balata-Tufari	Inventário	Em contratação
	Logística e preço	Em contratação
Flona de Humaitá	Logística e preço	Equipe própria
Flona do Pau-Rosa	Inventário	Contratado
	Logística e preço	Em contratação
Flona de Jatuarana	Inventário	Contratado
	Logística e preço	Em contratação
Gleba Castanho	Inventário	Contratado
	Logística e preço	Em contratação
	Relatório Ambiental Preliminar	Não iniciada
Flona de Roraima	Inventário	Contratado
	Logística e preço	Em contratação
Flona de Anauá	Logística e preço	Em contratação
Flona Tapirapé-Aquiri	Inventário	Em contratação
	Logística e preço	Em contratação
Flona Mulata	Inventário	Em contratação
	Logística e preço	Em contratação

Estudos para elaboração dos Editais de Concessão

Ações em andamento para implementar o PAOF 2021

- Lançamento dos Editais de Concessão Florestal para as FLONAs do Amapá e Humaitá, previstos para o 2º semestre de 2020
- Negociação de contrato de assessorial do BNDES para realização de editais de concessão das FLONAs de : Capão Bonito, Três Barras, Balata – Tufari; Iquiri, Jatuarana, Pau Rosa e Gleba Castanho.



Nossos Agradecimentos

Coordenação Geral de Concessões Florestais
Diretoria de Concessões e Monitoramento

Junho de 2020



**MINISTÉRIO DA
AGRICULTURA, PECUÁRIA
E ABASTECIMENTO**